

福井市空き家情報バンク登録カード

※太枠内のみ記入ください

登録No.	1003-002	区分	<input type="checkbox"/> 売買 <input checked="" type="checkbox"/> 賃貸	分類	<input checked="" type="checkbox"/> 住宅 <input type="checkbox"/> 住宅および土地
物件所在地	福井市 福井市光陽4丁目				
希望価格	売買	円			
	賃貸	47,000	円/月	<input checked="" type="checkbox"/> 敷金 200,000 円	<input checked="" type="checkbox"/> 礼金 0 円
				<input checked="" type="checkbox"/> 火災保険料20,000 円	<input checked="" type="checkbox"/> 仲介手数料 49,350 円
物件の概要	面積		構造	建築年	<input type="checkbox"/> 明治 <input type="checkbox"/> 昭和 年 築 年
	土地	m <sup>2</sup>	<input checked="" type="checkbox"/> 木造 <input type="checkbox"/> 軽量鉄骨造 <input type="checkbox"/> 鉄骨 <input type="checkbox"/> 鉄筋コンクリート <input type="checkbox"/> その他 ( )	売買の場合	
	建物	1階		38.02 m <sup>2</sup>	補修の要否
		2階	坪	補修の費用負担	
			坪	24.79 m <sup>2</sup>	<input type="checkbox"/> 所有者負担 <input type="checkbox"/> 購入者負担 <input type="checkbox"/> その他 ( )
間取り	1階	<input checked="" type="checkbox"/> 居間 (4.5 畳) <input checked="" type="checkbox"/> 和室 (6 畳)	<input checked="" type="checkbox"/> 台所 (畳)	<input checked="" type="checkbox"/> 風呂 <input checked="" type="checkbox"/> トイレ	<input type="checkbox"/> その他 ( ) (畳)
	2階	<input type="checkbox"/> 居間 (畳) <input checked="" type="checkbox"/> 和室 (6 畳)	<input type="checkbox"/> 台所 (4.5 畳)	<input type="checkbox"/> 風呂 <input type="checkbox"/> トイレ	<input type="checkbox"/> その他 ( ) (畳)
利用状況	<input type="checkbox"/> 自らが居住		主要な施設等までの距離	<input type="checkbox"/> ( ) 駅まで <input type="checkbox"/> Km <input type="checkbox"/> 分	
	<input type="checkbox"/> 放置 ( ) 年			<input checked="" type="checkbox"/> (市営団地入口) バス停まで 徒歩で <input type="checkbox"/> Km <input checked="" type="checkbox"/> 3分	
	<input type="checkbox"/> 別荘		<input checked="" type="checkbox"/> その他施設 (福井県立養護学校) まで 徒歩で <input type="checkbox"/> Km <input checked="" type="checkbox"/> 1分		
	<input type="checkbox"/> その他 ( )		<input type="checkbox"/> その他施設 ( ) まで <input type="checkbox"/> Km <input type="checkbox"/> 分		
物件の特徴	敷地に面する道路幅1 m) ・道路2 m)		・駐車場 <input type="checkbox"/> 車庫 台分 <input type="checkbox"/> スペースのみ 台分		
	・熱源 <input type="checkbox"/> 都市ガス <input checked="" type="checkbox"/> プロパンガス <input type="checkbox"/> オール電化		・上水道 <input checked="" type="checkbox"/> 有 <input type="checkbox"/> 無		
	・下水道 <input checked="" type="checkbox"/> 公共下水 <input type="checkbox"/> 浄化槽 <input type="checkbox"/> その他 ( )		・その他 ( )		
特記事項	・都市計画区域 <input type="checkbox"/> 内 <input type="checkbox"/> 外		・指定建ぺい率 %		
	・用途地域 ( )		・指定容積率 %		
	・その他 ( )				
問い合わせ先 (仲介不動産業者等)	所在地	〒 910-0004 福井市宝永3丁目6番10号			
	社名	株式会社 荒川宅地部		取引態様	仲介 TEL 0776-22-1331
	免許番号	福井県知事(12)第279号			

※上記内容については、すべて公開いたします。

# 間取り図

## 建物・1階

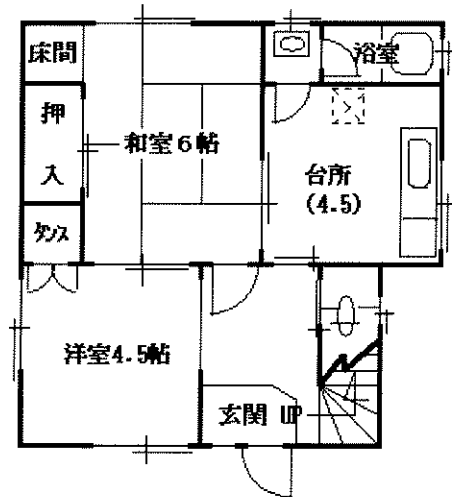

1階平面図

## 建物・2階

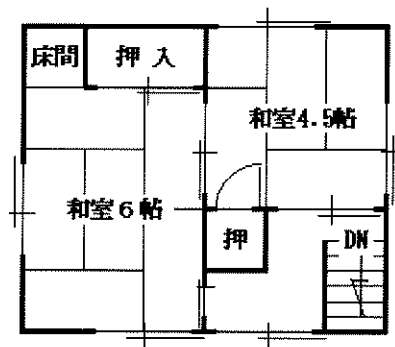

2階平面図