

福井市告示第17号

公共下水道の供用及び終末処理場による下水の処理を開始するので、下水道法（昭和33年法律第79号）第9条の規定に基づき、次のとおり公示する。

なお、関係図面は、福井市下水道部下水管理課において一般の縦覧に供する。

平成29年1月17日

福井市長 東村新一

1 公共下水道の供用及び下水の処理を開始すべき年月日

平成29年1月31日

2 下水を排除し、及び処理すべき区域

(1) 単独公共下水道日野川処理区

上北野1丁目、真木町、浅水二日町、三十八社町及び上江尻町の各一部

(2) 流域関連公共下水道福井第1処理分区

森田北東部土地区画整理事業の施行地区の一部

3 供用を開始しようとする排水施設の位置

別紙図面のとおり

4 供用を開始しようとする排水施設の合流式又は分流式の別
分流式

5 下水の処理を開始しようとする終末処理場の位置及び名称

(1) 単独公共下水道日野川処理区

福井県福井市黒丸町3字1番地

日野川浄化センター

(2) 流域関連公共下水道福井第1処理分区

福井県坂井市三国町池見 2 字 2 7 番地

九頭竜川浄化センター

6 縦覧期間

平成 2 9 年 1 月 1 8 日から同月 3 1 日まで（福井市の休日を定める
条例（平成元年福井市条例第 4 8 号）第 1 条第 1 項に定める市の休日
を除く。）



7 縦覧時間

午前 8 時 3 0 分から午後 5 時 1 5 分まで

別紙図面

供用を開始しようとする排水施設の位置

凡例

	下水を排除し、及び処理すべき区域
	供用を開始しようとする排水施設の位置

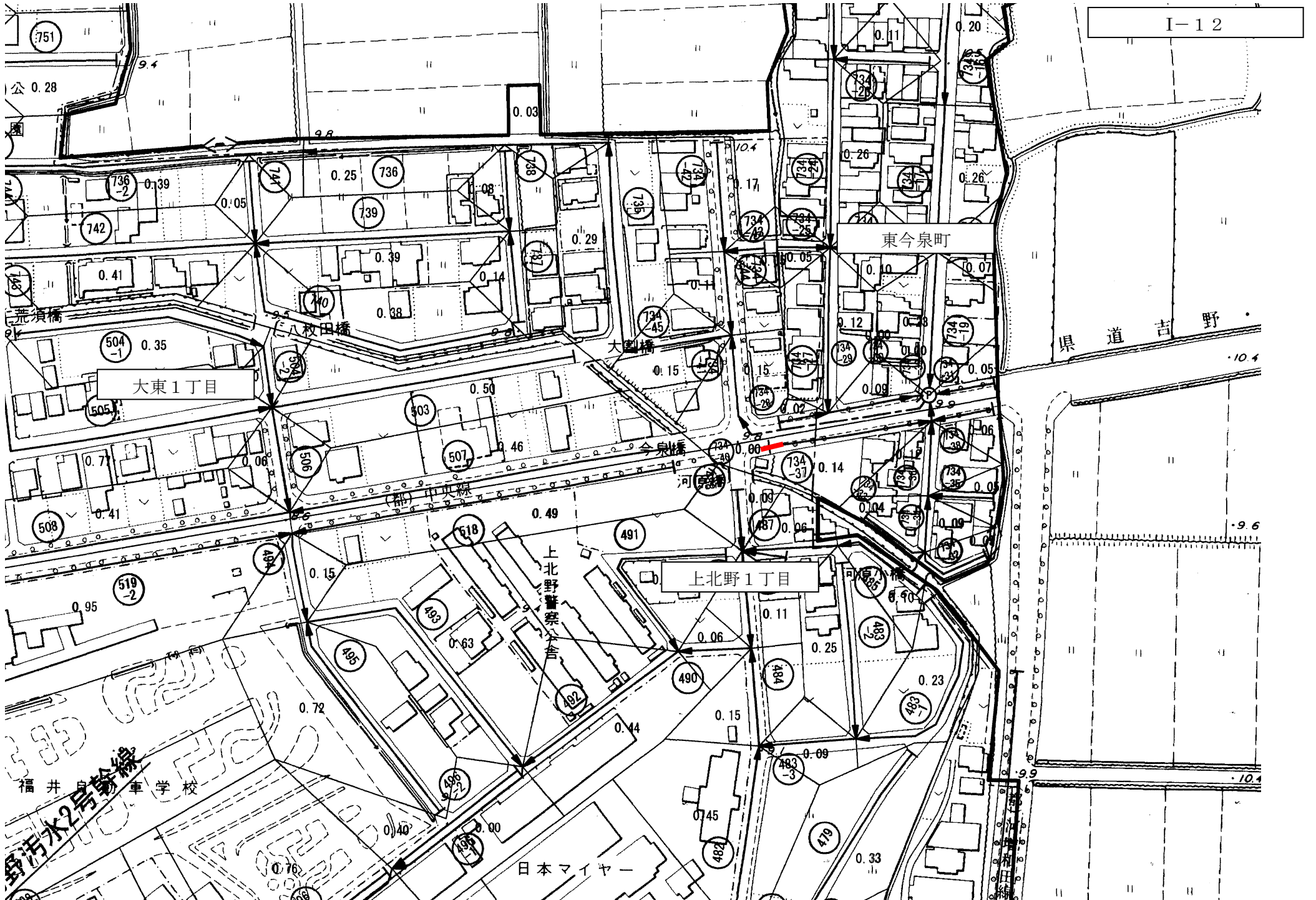



N-09、N-10、M-09、M-10

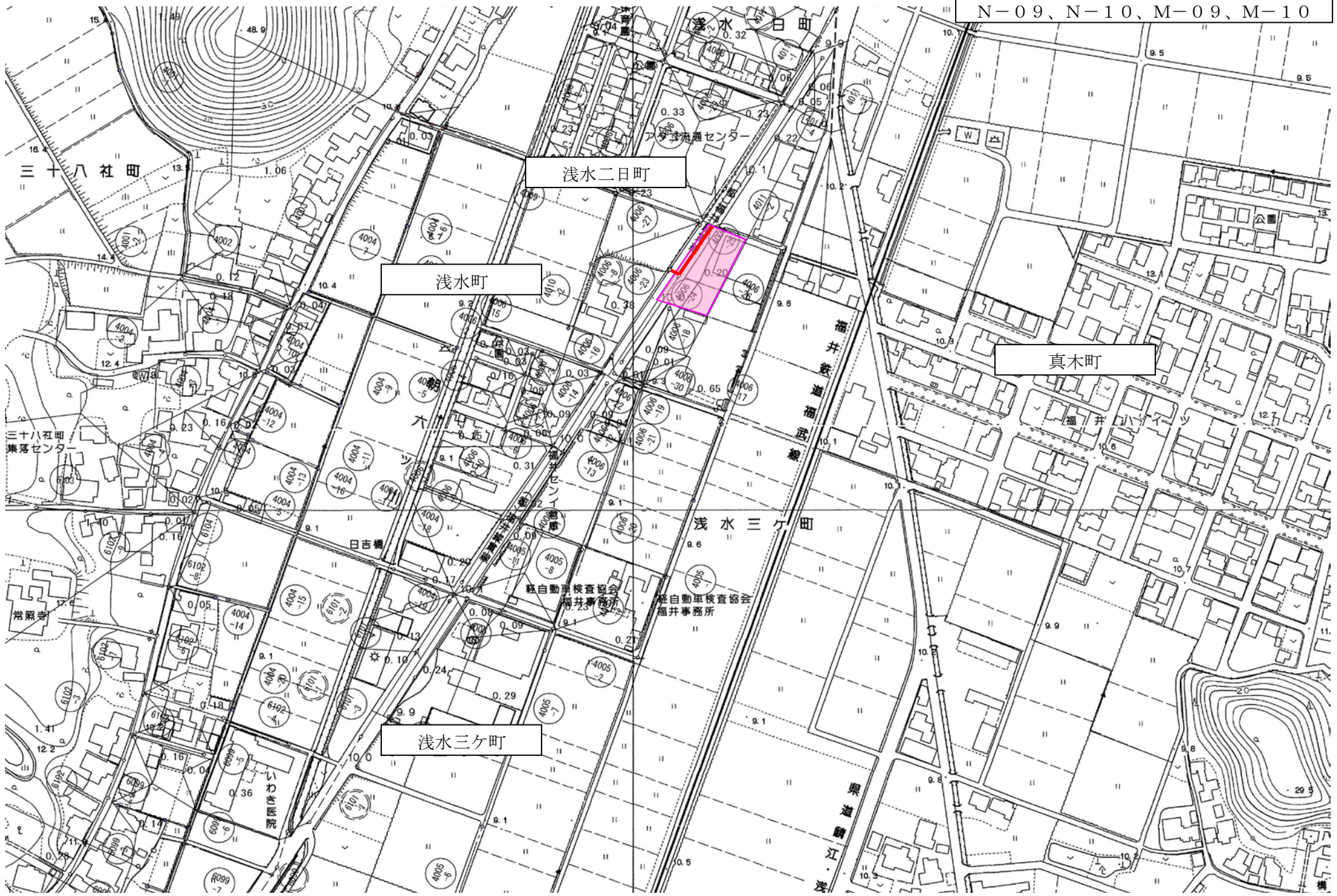

三十八社町

三十八社町
集落センター

浅水二日町

浅水町

真木町

浅水三ヶ町

浅水三ヶ町

県自動車検査部
福井事務所

県自動車検査部
福井事務所

29.5

橋南第一地区

N-09

福井銀行グラウンド

常照寺

三十八社町

スバル食品
服部鉄工

集落センター
日吉神社

天理教

日吉橋

浅水三

隆機工業

西和金属工業所

杉の木台

江尻町

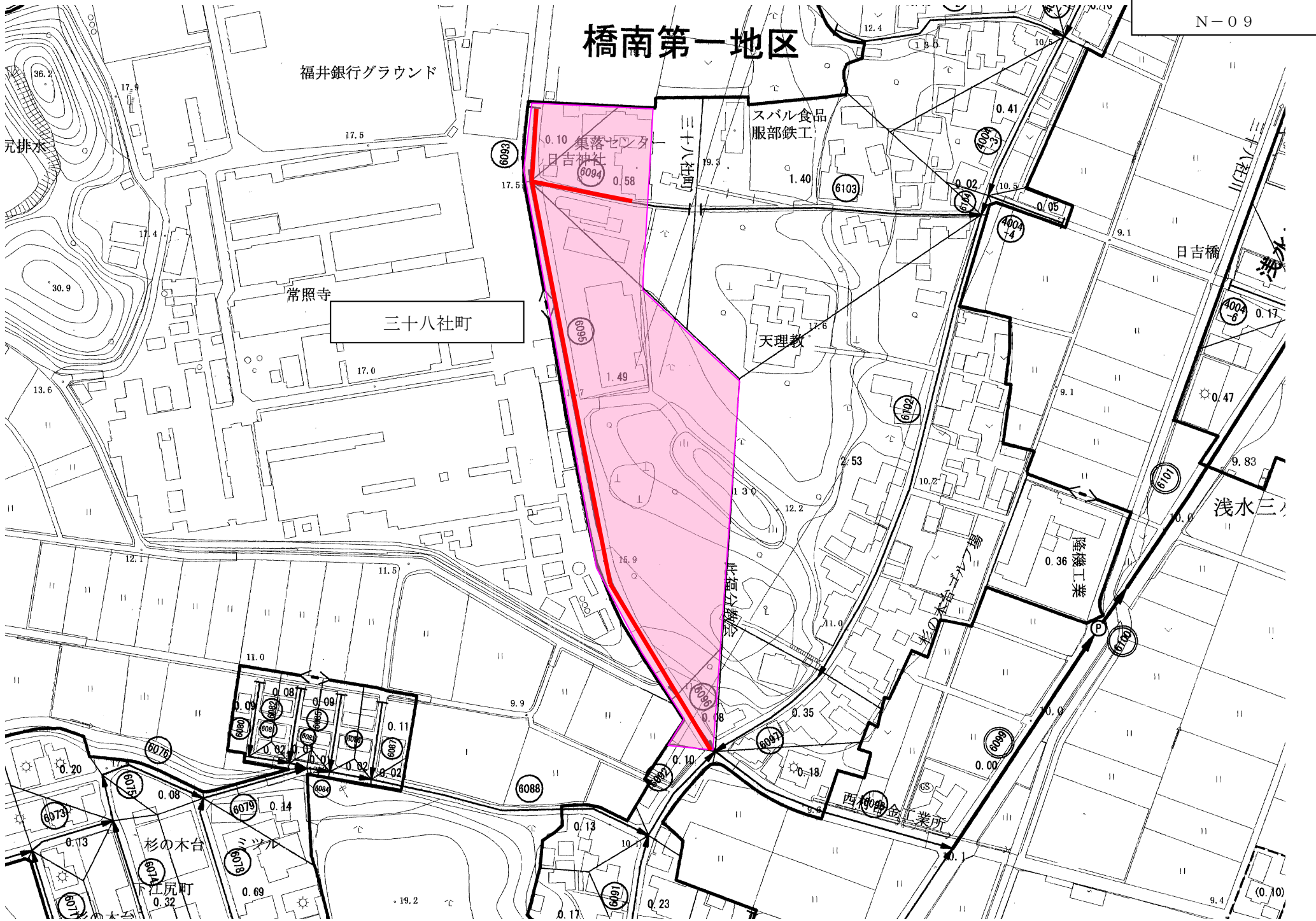

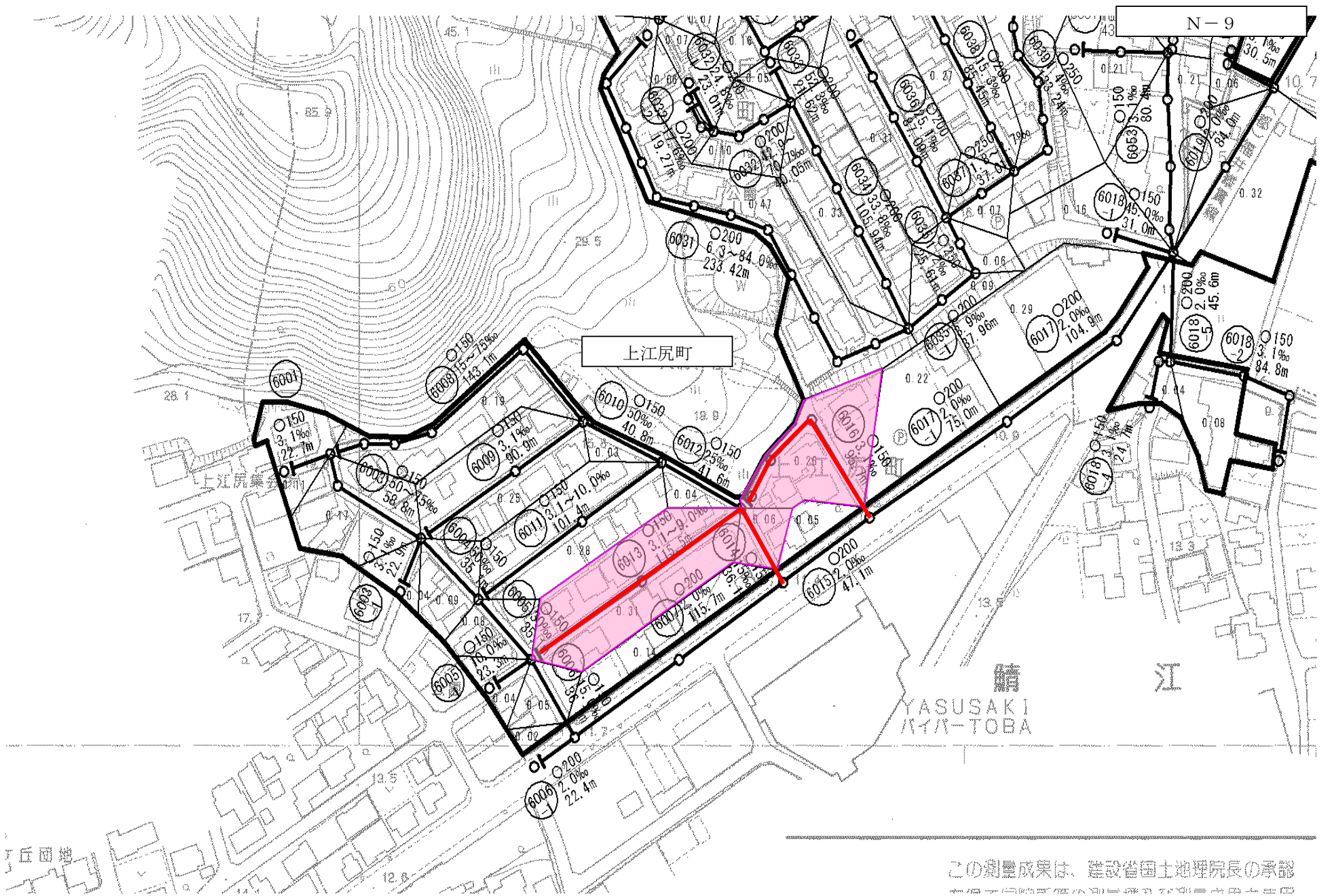

この測量成果は、建設省国土地理院長の承認
 土木学会の調査報告書に準拠して作成されたものである

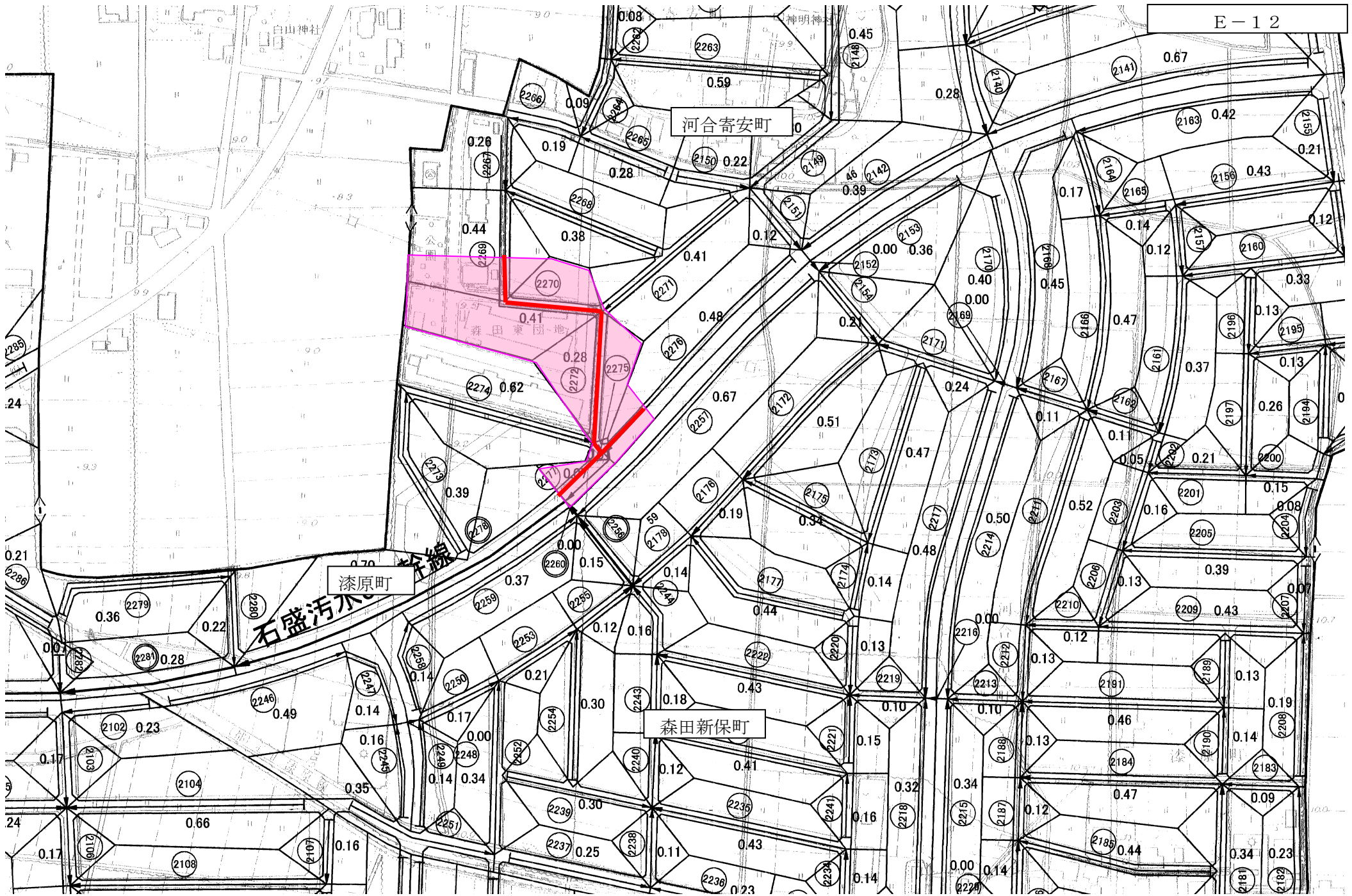

第333回告示面積

(単位:ha)

処理区名	排除方式	計画次	排水区域名	認可面積	前回までの告示面積	今回告示面積	告示面積累計	参考(進捗)		
境処理区	合流式	第1次	橋北排水区	462.84	460.86		460.86	99.6		
			橋南排水区	187.85	184.36		184.36	98.1		
			第1次計画区域計	650.69	645.22	0.00	645.22	99.2		
		第2次	加茂河原・小山谷排水区	50.30	49.68		49.68	98.8		
			第2次計画区域計	50.30	49.68	0.00	49.68	98.8		
		第3次	西部第1排水区	150.90	143.86		143.86	95.3		
			第3次計画区域計	150.90	143.86	0.00	143.86	95.3		
		境処理区合計				851.89	838.76	0.00	838.76	98.5
		日野川処理区	合流式	第2次	下北野排水区	29.40	28.55		28.55	97.1
北部排水区	175.30				174.05		174.05	99.3		
第2次計画区域計	204.70				202.60	0.00	202.60	99.0		
第3次	町屋・大願寺排水区			65.70	58.63		58.63	89.2		
	北部排水区			46.60	46.16		46.16	99.1		
	東部第1排水区			128.10	119.67		119.67	93.4		
	東部第2排水区			113.43	105.66		105.66	93.1		
第3次計画区域計	353.83			330.12	0.00	330.12	93.3			
分流式	第4次			橋北第1排水区	884.10	757.99		757.99	85.7	
			橋北第1排水区(6次負担区)	200.30	2.46		2.46	1.2		
			橋北第2排水区	487.84	449.24		449.24	92.1		
			橋南第1排水区	942.35	780.20	2.86	783.06	83.1		
			橋南第1排水区(6次負担区)	288.30	7.95		7.95	2.8		
			橋南第2排水区	715.67	649.75		649.75	90.8		
			橋南第2排水区(6次負担区)	47.30	0.00		0.00	0.00		
第4次計画区域計	3,565.86		2,647.59	2.86	2,650.45	74.3				
日野川処理区合計				4,124.39	3,180.31	2.86	3,183.17	77.2		
単独公共合計				4,976.28	4,019.07	2.86	4,021.93	80.8		
流域	分流式	第4次	福井第1処理分区	557.00	404.86	1.62	406.48	73.0		
			福井第2処理分区	63.00	50.72		50.72	80.5		
			福井第3処理分区	57.00	52.03		52.03	91.3		
流域関連合計				677.00	507.61	1.62	509.23	75.2		
鷹巣国見処理区			鷹巣国見地区	105.68	97.48		97.48	92.2		
特定環境保全合計				105.68	97.48	0.00	97.48	92.2		
清水東部処理区	分流式		清水東部	146.40	146.40		146.40	100.0		
単独公共合計				146.40	146.40	0.00	146.40	100.0		
清水西部処理区	分流式		清水西	96.00	96.00		96.00	100.0		
美山処理区	分流式		美山	42.10	39.92		39.92	94.8		
特定環境保全合計				138.10	135.92	0.00	135.92	98.4		
福井市公共下水道計				6,043.46	4,906.48	4.48	4,910.96	81.3		