

福井市統計書

...平成11年度版...

《 総 目 次 》

1. 土地・気象	2. 人 口	3. 国 勢 調 査	4. 事 業 所
5. 農 林 水 産 業	6. 工 業	7. 商 業	8. 物 価 ・ 消 費
9. 運 輸 ・ 通 信	10. 社会保障・労働	11. 保健衛生・環境	12. 教 育 ・ 文 化
13. 電 気 ・ ガ ス ・ 上 下 水 道	14. 住 居 ・ 土 木 建 設	15. 金 融	16. 警 察 ・ 消 防
17. 議 会	18. 行 政	19. 選 挙	20. 財 政
21. 市民所得推計			

目 次

統 計 表

1 . 土 地 ・ 気 象

1 . 市域の変遷	P. 1
2 . 面積・位置	P. 2
3 . 地目別面積・評価額	P. 3
4 . 気象概況	
(1) 気温他	P. 4
グラフ<月別>平均気温の推移	
グラフ<月別>平均降水量の推移	
(2) 風速他	P. 5
5 . 気象官署・地域気象観測所気象表	P. 6
6 . 気象観測所一覧表	P. 7
7 . 寒候期の季節表	P. 8

2 . 人 口

1 . 人口推移	P. 9
グラフ 人口推移	
2 . 人口動態	P. 13
グラフ 人口動態(自然動態)	
グラフ 人口動態(社会動態)	
3 . <県内市町村別>転出入者数	P. 14
グラフ 転出者数	
グラフ 転入者数	
4 . <都道府県別>転出入者数	P. 15
5 . <政令指定都市別>転出入者数	P. 16
6 . <国籍別>外国人登録者数	P. 17
7 . <5歳階級別>人口	P. 18
グラフ 人口ピラミッド	
8 . <地区別>人口・世帯数	P. 19
9 . <町別>人口・世帯数	P. 20

3 . 国勢調査

1 . 人口推移	P. 27
2 . 市域・世帯数の推移	P. 28
3 . 人口推移(現在市域)	P. 29
4 . 世帯数推移(現在市域)	P. 30
5 . <県内市町村別>人口・世帯数	P. 31
6 . <地区別>人口・世帯数	P. 32
7 . <町別>人口・世帯数	P. 33
8 . 従業地・通学地による人口及び就業者数(昼夜間人口)	P. 40
9 . <従業・通学市区町村別>就業者及び通学者数	P. 43

10 . < 産業大分類別 > 就業者数	P. 44
11 . < 産業大分類 (職業) 別 > 就業者数	P. 45
12 . < 世帯の家族類型 (住宅の所有関係) 別 > 世帯数及び人員	P. 48
13 . < 世帯の家族類型 > 65歳以上親族のいる世帯数及び人員	P. 49
14 . < 労働力状態別 > 人口	P. 50
15 . < 産業大分類 (従業上の地位) 別 > 就業者数	P. 53

4 . 事業所

1 . < 年次別 > 事業所数・従業者数	P. 56
グラフ 事業所数と従業員数の推移	
2 . < 産業大分類別 > 事業所数・従業者数	P. 57
3 . < 産業大分類別 > 事業所数・従業者数 (民営)	P. 58
グラフ 民営事業所・従業員数	
4 . < 従業者規模別 > 事業所数・従業者数 (民営)	P. 59
5 . < 産業中分類別 > 従業者規模別 事業所数・従業者数 (民営)	P. 60
6 . < 産業中分類別 > 従業上の地位別従業者数 (民営)	P. 62
7 . < 従業者規模別 > 事業所数・従業者数 (国・地方公共団体)	P. 64
8 . < 町別 > 事業所数・従業者数	P. 65

5 . 農林水産業

1 . 農業集落	P. 78
2 . 農地動態	P. 79
3 . 農地転用状況	P. 80
4 . 家畜・家禽飼養状況	P. 81
5 . 家畜生産高	P. 82
6 . 水稲作付面積・生産量	P. 83
7 . 農作物作付面積・収穫量	P. 84
8 . 林業生産量	P. 85
9 . 特用林産物生産量	P. 86
10 . 森林面積	P. 87
11 . 土地改良	P. 88
12 . 土地改良事業 (市単)	P. 89
13 . 土地改良事業 (県単)	P. 91
14 . 土地改良事業 (国庫補助)	P. 92
15 . 漁港施設状況	P. 95
16 . 水産漁獲量	P. 96
17 . 規模別漁船数	P. 97
18 . 農家数・農家人口	P. 98
19 . < 兼業種類別 > 農家数	P. 99
20 . < 年齢・就業状態別 > 農家人口	P.100
21 . 農業就業人口	P.101
22 . 経営耕地面積	P.102

6 . 工 業

1 . 事業所数・従業者数	P.103
2 . 製造品出荷額等	P.106

- | | |
|--------------------------------|-------|
| 3 . < 産業中分類別 > 経営組織別 事業所数・従業者数 | P.109 |
| 4 . < 産業中分類別 > 製造品出荷額等 | P.110 |

7 . 商 業

- | | |
|--------------------------------|-------|
| 1 . 商店数・従業者数・年間販売額等 | P.111 |
| 2 . < 産業小分類別 > 規模別商店数 | P.112 |
| 3 . < 産業小分類別 > 商店数・従業者数・年間販売額等 | P.114 |
| グラフ 卸・小売の商店数 | |
| 4 . 商店数・従業者数・年間販売額等(飲食店) | P.116 |
| 5 . 福井市中央卸売市場取扱高 | |
| (1)< 部別 > 取扱高 | P.117 |
| (2)< 主要品目別 > 取扱高 | P.118 |
| 6 . < 産地別 > 取扱高ベスト10 | P.119 |

8 . 物価・消費

- | | |
|----------------------------|-------|
| 1 . 消費者物価指数(総合) | P.120 |
| 2 . 消費者物価指数(項目別) | P.121 |
| グラフ 消費者物価指数 | |
| 3 . 平均消費者物価地域差指数(都市別) | P.122 |
| 4 . 平均消費者物価地域差指数(推移) | P.125 |
| 5 . 酒類消費量 | P.126 |
| 6 . 1世帯当り収入・支出(勤労者世帯) | P.127 |
| グラフ 1世帯あたり1ヶ月間の消費支出 | |
| 7 . 1世帯当り消費支出(全世帯) | P.128 |
| グラフ 1世帯あたり1ヶ月間の消費支出 | |

9 . 運輸・通信

- | | |
|---------------------|-------|
| 1 . 乗車人員(JR福井駅) | P.129 |
| 2 . JR貨物・発送状況 | P.130 |
| 3 . JR貨物・到着状況 | P.131 |
| 4 . 自動車台数 | P.132 |
| 5 . 原動機付自転車台数(申告分) | P.133 |
| 6 . 郵便施設数 | P.134 |
| 7 . 郵便物取扱数(福井中央郵便局) | P.135 |
| 8 . 電話加入数 | P.136 |
| 9 . 都市計画道路交通量 | P.137 |
| 10 . CATV普及状況 | P.138 |

10 . 社会保障・労働

- | | |
|----------------------------|-------|
| 1 . 生活保護数 | P.139 |
| 2 . 生活保護費 | P.140 |
| 3 . 生活保護世帯状況 | P.141 |
| 4 . 手当支給状況(重度心身障害者福祉・児童扶養) | P.142 |

5 . 老人クラブ数	P. 143
6 . 老人医療受給者数	P. 144
7 . 老人医療費	P. 145
8 . 国民健康保険加入者数	P. 146
9 . 国民健康保険（療養費）	P. 147
10 . 国民健康保険（療養給付費）	P. 148
11 . 国民健康保険（任意給付）	P. 149
12 . 国民健康保険（高額療養費）	P. 150
13 . 国民年金（拠出年金）	P. 151
14 . 国民年金（基礎年金）	P. 152
15 . 国民年金（福祉年金）	P. 153
16 . 国民年金適用状況	P. 154
17 . 児童手当受給状況	P. 155
18 . 身体障害者手帳交付状況	P. 156
19 . 保育所状況	P. 157
20 . 母子福祉資金貸付状況	P. 158
21 . 職業紹介状況	
(1) 一般	P. 159
(2) パ - ト	P. 160

1 1 . 保健衛生・環境

1 . 医療施設数	P. 161
2 . 医療従事者数	P. 162
3 . 乳幼児等健診状況	P. 163
4 . 献血状況	P. 164
5 . 健診結果（成人病）	P. 165
6 . 健診結果（結核）	P. 166
7 . 予防接種実施状況	P. 167
8 . 選択死因別死亡数	P. 168
9 . 葬斎場使用状況	P. 169
10 . 陳情受付件数（公害苦情）	P. 170
11 . ごみ処理状況	P. 171
12 . し尿処理状況	P. 172

1 2 . 教育・文化

1 . < 小学校 > 学校数・児童数・教職員数	P. 173
2 . < 中学校 > 学校数・生徒数・教職員数	P. 174
3 . < 高等学校 > 学校数・生徒数・教職員数	P. 175
4 . < 幼稚園 > 園数・園児数・教職員数	P. 176
5 . < 中学校 > 進路別卒業生数	P. 177
6 . 高等学校進学者数	P. 178
7 . < 県内高等学校 > 進路別卒業生数	P. 179
8 . < 大学 > 学校数・学生数・教職員数	P. 180
9 . 児童生徒の体位	P. 181
10 . 観光客入込状況	P. 182
11 . < 公民館 > 利用状況	P. 183

12 . < 博物館・歴史館 > 入館状況	P.184
13 . < 福井市体育館 > 利用状況	P.185
14 . < フェニックス・プラザ > 利用状況	P.186
15 . < 文化会館・市民福祉会館 > 利用状況	P.187
16 . < 移動図書館車 > 利用状況	P.188
17 . < 図書館 > 利用状況・蔵書構成	P.189
18 . < 勤労婦人センター > 利用状況	P.190
19 . < 勤労青少年ホーム > 利用状況	P.191
20 . < 少年自然の家 > 利用状況	P.192
21 . < 国民宿舎鷹巣荘 > 宿泊状況	P.193

13 . 電気・ガス・上下水道

1 . < 電力 > 需要状況	P.194
2 . < ガス > 需要状況	P.195
3 . < 上水道 > 給水状況	P.196
4 . < 上水道 > 給水栓数・有収水量	P.197
5 . < 公共下水道 > 事業進ちょく状況	P.198

14 . 住居・土木建設

1 . 住宅建築状況	P.199
2 . 市営住宅状況	P.200
3 . 市内道路状況	P.201
4 . 都市計画街路事業進ちょく状況	P.202
5 . 主要道路現況	P.203
6 . 都市公園の面積	P.205

15 . 金 融

1 . < 中小企業融資制度 > 貸付状況	P.206
2 . 手形交換高等	P.207
3 . < 中小企業金融公庫 > 貸出状況	P.208
4 . < 国民金融公庫 > 貸出状況	P.209

16 . 警察・消防

1 . < 刑法犯罪 > 発生・検挙状況	P.210
2 . < 非行少年等 > 補導状況	P.211
3 . < 少年愛護センター > 補導活動状況	P.212
4 . < 火災 > 発生状況	P.213
5 . 消防現有勢力	P.214
6 . < 火災 > 原因別件数	P.215
7 . < 救急車 > 出動件数	P.216
8 . < 交通事故 > 発生状況(子供)	P.217
9 . < 交通事故 > 発生状況(高齢者)	P.218
10 . < 交通災害共済 > 事業状況	P.219
11 . < 交通事故 > 発生状況	P.220

12. <人身事故> 月別発生状況

P.221

17. 議 会

- | | |
|---------------|-------|
| 1. <議案等> 審議状況 | P.222 |
| 2. <議案等> 審議結果 | P.223 |
| 3. <年齢別> 議員数 | P.224 |
| 4. <党派別> 議員数 | P.225 |
| 5. 歴代議長 | P.226 |

18. 行 政

- | | |
|----------------|-------|
| 1. 歴代市長 | P.227 |
| 2. 市職員数 | P.228 |
| 3. 福井地区消防組合職員数 | P.231 |

19. 選 挙

- | | |
|-------------|-------|
| 1. 選挙結果 | P.232 |
| 2. 選挙人名簿登録数 | P.235 |

20. 財 政

- | | |
|----------------------|-------|
| 1. 当初予算・決算 | P.236 |
| 2. 当初予算額・決算額(市民1人当り) | P.237 |
| 3. 款別歳入(一般会計) | P.238 |
| グラフ 一般会計歳入決算 | |
| 4. 款別歳出(一般会計) | P.239 |
| グラフ 一般会計歳出決算 | |
| 5. 歳入(特別会計) | P.240 |
| 6. 歳出(特別会計) | P.241 |
| 7. 企業会計決算 | P.242 |
| 8. 市税調定額・収入額 | P.243 |
| 9. 市有財産(物品以外) | P.244 |
| 10. 公有財産(土地・建物以外) | P.245 |
| 11. 競輪事業 | P.246 |

21. 市民所得推計

- | | |
|------------|-------|
| 1. 市内純生産 | P.247 |
| 2. 市民所得の分配 | P.248 |
| 3. 関連指標 | P.249 |

1-1. 市域の変遷

本表は明治22年4月1日市制施行以後の市域の変更によって生じた面積を表したものである。

単位：平方km

年月日	合併した町村名等	面積	総面積
明治 22. 4. 1	市制施行	4.43	4.43
昭和 6. 4. 1	足羽郡東安居村三ッ橋	0.44	4.87
11. 5. 1	〃 和田村	5.71	10.58
11. 10. 1	〃 木田村	6.31	16.89
14. 8. 1	〃 東安居村	5.45	22.34
16. 4. 1	吉田郡円山東村	4.13	26.47
17. 5. 5	〃 円山西村	6.40	32.87
23. 6. 1	〃 西藤島村田原下、牧ノ島	1.16	34.03
24. 4. 1	足羽郡社村小山谷	0.58	34.61
26. 3. 30	吉田郡西藤島村	11.10	45.71
29. 4. 1	足羽郡社村	14.46	60.17
29. 8. 1	丹生郡西安居村	28.95	89.12
30. 3. 19	吉田郡中藤島村	7.61	96.73
31. 4. 10	足羽郡足羽村五部落（大島、別所、江端、大町、下荒井）	2.43	99.16
32. 4. 1	坂井郡大安寺村六部落（南檜原、北檜原、田ノ谷、四十谷、岸水、天菅生）	4.60	103.76
32. 5. 1	吉田郡河合村	8.62	112.38
32. 10. 1	足羽郡麻生津村	15.61	127.99
34. 2. 1	丹生郡国見村	19.60	147.59
36. 10. 1	吉田郡藤岡村	19.35	166.94
38. 4. 1	丹生郡殿下村	25.40	192.34
42. 5. 17	坂井郡川西町	80.72	273.06
42. 7. 30	吉田郡森田町	6.13	279.19
46. 9. 1	足羽郡足羽町	60.05	339.24
48. 11. 1	鯖江市との境界変更	0.02	339.22
57. 7. 6	福井港内における公有水面埋立て	0.36	339.58
58. 6. 25	〃	0.70	340.28
59. 1. 18	〃	0.03	340.31
61. 3. 1	三国町との境界変更	0.00	340.31
61. 3. 1	春江町との境界変更	0.00	340.31
63. 3. 1	鯖江市との境界変更	0.00	340.31
63. 6. 1	〃	0.00	340.31
平成 3. 10. 1	朝日町との境界確定	0.29	340.60

1-2. 面積・位置

単位：平方km・km

面積	周囲	海岸線延長	東西	南北	最長	最短
340.60	注)1 約 132	注)1 約18	注)2 約 23.9	注)2 約 15.2	注)3 約 29.7	注)3 約 6.9
市街化区域面積 (46.25)						

方位	経度	地名	方位	緯度	地名
極東	136° 20	浄教寺町	極北	36° 10	波寄町
極西	136° 00	武周町	極南	35° 58	浄教寺町

注)1キルピ・メーターによる計測

注)2福井市庁舎位置による

注)3緯度・経度によらない

資料 都市計画課

1-3. 地目別面積・評価額

(1) 面積

各年度 5月31日現在

単位：平方m

年度別	総数	宅地	田	畑	山林	原野	池沼	雑種地
平成 7年度	212,687,868	35,390,220	70,978,640 (3,722,765)	7,840,140 (874,581)	94,003,048	1,685,241	21,847	2,768,732
8年度	212,035,374	35,625,958	70,603,474 (4,611,021)	7,769,220 (883,272)	93,613,614	1,663,610	21,906	2,737,592
9年度	211,862,110	36,121,973	70,066,027 (4,365,900)	7,683,387 (841,294)	93,676,383	1,657,661	21,215	2,635,464
10年度	212,162,826	36,747,680	69,505,367 (5,086,391)	7,599,683 (815,749)	93,751,165	1,656,883	21,215	2,880,833
11年度	211,914,652	37,445,627	68,889,100 (4,867,549)	7,346,089 (808,927)	93,585,771	1,654,137	20,381	2,973,547

(2) 評価額

各年度 5月31日現在

単位：千円

年度別	総数	宅地	田	畑	山林	原野	池沼	雑種地
平成 7年度	3,076,287,366	2,752,158,350	234,789,068 (227,989,120)	57,525,390 (57,210,973)	1,353,230	27,256	437	30,433,635
8年度	3,106,142,088	2,765,772,640	251,577,881 (244,932,148)	59,119,735 (58,809,055)	1,353,833	27,311	437	28,290,251
9年度	2,870,166,691	2,558,494,163	230,737,676 (224,025,964)	51,773,765 (51,459,261)	1,351,264	26,938	430	27,782,455
10年度	2,838,348,155	2,522,307,741	235,728,517 (227,226,436)	49,020,344 (47,077,507)	1,350,205	26,887	431	29,914,030
11年度	2,800,873,958	2,493,776,425	226,893,129 (216,237,146)	48,484,062 (46,292,476)	1,345,000	26,732	417	30,348,193

注) ()内は市街化区域農地の数字である。

資料 固定資産税概要調書

1-4. 気 象 概 況

(1) 気 温 他

年 月	平均気圧 (海面の値) hpa	気 温							相対平均湿度 %	降 水 量 mm			日照時間 h	平均雲量 (10分比)
		平 均	最高気温の平均	最低気温の平均	最 高 気 温		最 低 気 温			1 時 間 最 大 値	総合計量	起 日		
					極 値	起 日	極 値	起 日						
平成 6 年	1,015.1	15.2	19.8	11.1	36.6	8月15日 *	-3.8	2月15日	72	1,528.0	34.5	7月7日	1,872.9)	6.9
7 年	1,014.9	14.0	18.3	10.2	37.4	8月20日	-3.8	12月28日	74	2,587.5	41.0	7月3日	1,497.3	7.6
8 年	1,015.3	14.1	18.6	10.2	37.5	7月19日	-4.1	2月22日	73	2,023.0	23.0	8月15日	1,750.4	7.4
9 年	1,015.1	14.6	19.4	10.6	36.4	8月11日	-5.2	1月22日	77	2,008.5)	X	X	1,691.7)	7.3
10 年	1,015.5	15.5	20.0	12.0	35.0	7月3日	-2.5	2月11日 *	81	2,578.5	42.0	9月22日	1385.8)	8.0
平成 10 年 1 月	1,019.7	3.5	6.7	1.2	13.4	1月3日	-2.5	1月25日	87	324.0	6.0	1月26日 *	55.5)	9.2
2 月	1,020.1	5.2	9.7	1.7	16.7	2月19日	-2.5	2月11日 *	81	109.0	7.5	2月8日	104.9	7.8
3 月	1,018.7	7.9	13.2	3.4	23.6	3月29日	-0.6	3月16日	71	110.5	4.5	3月27日 *	157.8)	7.2
4 月	1,016.7	15.4	20.4	11.3	29.3	4月20日	1.1	4月4日	78	191.0	8.5	4月14日	136.0	7.4
5 月	1,014.9	19.3	24.2	15.1	30.8	5月23日	11.4	5月15日	77	250.5	22.0	5月8日	170.8	7.6
6 月	1,010.3	21.3	25.1	18.2	31.9	6月26日	12.9	6月1日	82	152.0	13.0	6月19日	65.5)	9.2
7 月	1,007.8	25.9	30.1	22.7	35.0	7月3日	19.0	7月14日	80	257.0	41.0	7月10日	140.7	8.6
8 月	1,009.2	26.6	30.7	23.5	34.1	8月2日	20.4	8月22日	83	333.5	33.0	8月27日	107.5	8.5
9 月	1,012.0	23.8	28.2	20.3	33.5	9月14日	17.9	9月5日	84	339.0	42.0	9月22日	125.1	7.6
10 月	1,016.7	18.8	23.3	15.4	31.6	10月1日	10.8	10月26日	85	205.5	23.5	10月7日	116.0	8.1
11 月	1,018.7	11.4	16.2	7.1	23.1	11月16日	2.2	11月29日	80	200.0	7.0	11月17日	111.3)	7.4
12 月	1,021.7	7.3	11.7	3.7	16.0	12月19日	0.0	12月22日	82	106.5	6.5	12月7日	94.7	7.3

注) X...欠測。 *...同一の極値が複数あり,最新の日を表示。)...欠測を含む値。

資料 福井地方気象台

1. 月別平均気温の推移

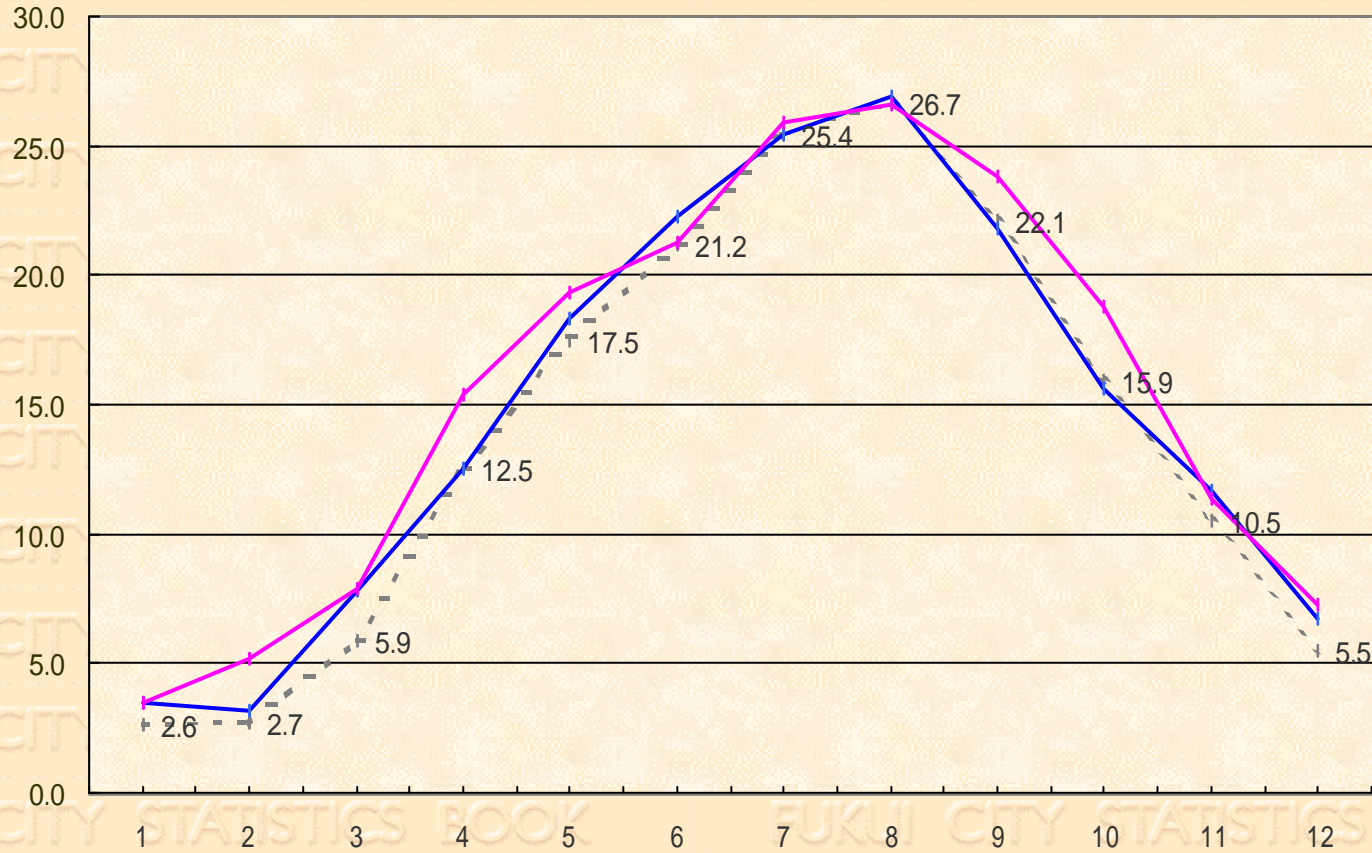

--- 平年値 —+— 平成9年平均 —+— 平成10年平均

*平年値とは、1961年～1990年の過去30年間の平均

2. 月別平均降水量の推移

mm

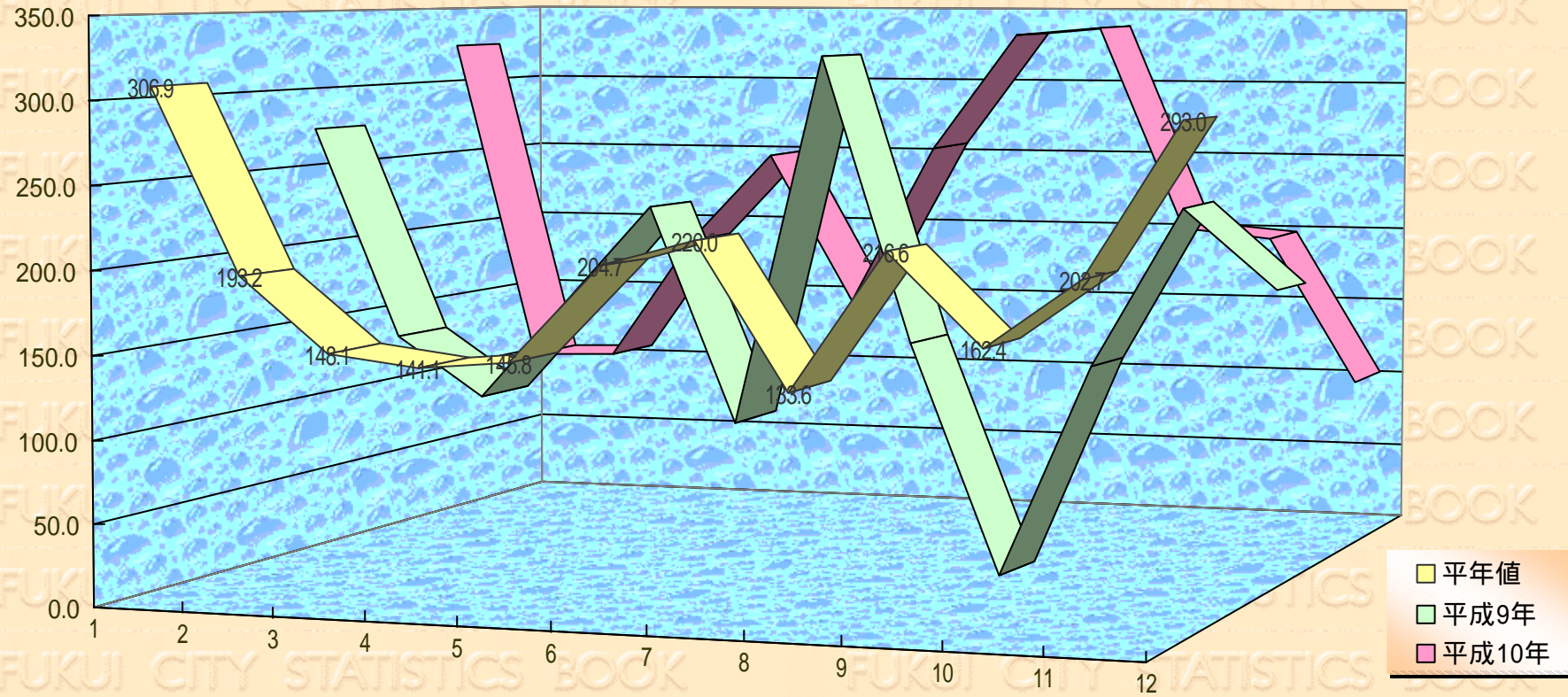

*平均値とは1961年～1990年の過去30年間の平均値。

1-4. 気 象 概 況

(2) 風 速 他

年 月	風 速 m/s				最 深 積 雪		天 気 日 数								
	平 均	最 大 (10分間平均)			cm	起 日	快 晴	曇 天	不 照	雪	雷	日最大風速 10m / s 以上	降 水 量 mm		
		風 向	起 日	雲量 < 1.5			雲量 8.5	1					10	30	
平成 6 年	2.8	17.8	南	9月 4日	20	1月29日	17	215	67	49	29	16	182	83	18
7 年	2.7	14.9	南南東	3月 16日	54	1月15日	23	208	60	60	53	15	175	91	19
8 年	2.8	14.5	西南西	12月 1日	48	2月3日	24	181	52	62	27	13	167	66	14
9 年	2.9	13.0	北	6月 28日	14	1月23日 *	29	184	45	40	33	17	160	73	17
10 年	2.7	19.3	南	10月 18日	27	1月27日 *	19	217	68	33	32	18	173	75	27
平成10年 1月	2.6	10.7	北西	1月 24日	27	1月27日 *	0	25	6)	18	3	1	24	13	4
2月	3.0	11.5	西南西	2月 8日	16	2月1日	2	14	8	10	2	3	15	3	0
3月	3.1)	11.0	南南東	3月 19日	-	-	2	12	6)	4	2	2)	12	4	0
4月	2.9	12.4	南	4月 13日	-	-	1	15	6	0	1	2	13	7	3
5月	3.2	13.3	南南東	5月 16日	-	-	4	18	7	0	0	4	14	6	4
6月	2.6	11.8	南	6月 19日	-	-	0	25	12)	0	0	1	15	4	1
7月	2.7	10.2	南南東	7月 19日	-	-	0	20	3	0	2	1	11	5	3
8月	2.5	7.7	西	8月 19日	-	-	1	20	3	0	7	0	15	8	4
9月	2.5	17.1	北西	9月 22日	-	-	4	19	5	0	1	1	13	6	3
10月	2.5	19.3	南	10月 18日	-	-	2	19	7	0	3	1	14	8	3
11月	2.9	12.1	西南西	11月 17日	-	-	2	15	0)	0	5	2	13	7	2
12月	2.5	8.4	西北西	12月 30日	-	-	1	15	5	1	6	0	14	4	0

注) *...同一の極値が複数あり,最新の日を表示。) ...欠測を含む値。

資料 福井地方気象台

1-5. 気象官署・地域気象観測所気象表（平成10年）

観測所	気 温					日照 時間 h	平均 風速 m/s	降水量 (年間総合) mm	日 数	
	平 均	最 高 気 温		最 低 気 温					雨 1mm	不 照
		極値	起 日	極値	起 日					
福 井	15.5	35.0	7月3日	-2.5	2月11日 *	1,385.8)	2.7	2,578.5	173	68
敦 賀	16.3	35.3	7月3日	-1.4	1月24日	1,331.7)	4.0	2,070.0	168	74
三 国	14.8	32.4	7月28日	-2.6	2月11日	1,349.9	2.7	2,339	187	72
越 廼	16.2	34.7	7月3日	-1.6	1月25日	1,035.4	2.2	2,488	184	105
勝 山	14.0	32.5	7月25日 *	-7.3	2月11日	1,210.6	2.4	2,704	183	91
大 野	14.4	33.0	7月3日	-8.8	2月11日	1,191.9	1.2	2,579	179	85
今 庄	13.9	33.6	7月3日	-5.3	2月11日	969.7	1.4	2,993	195	103
美 浜	15.7	35.0	7月3日	-1.7	1月24日	1,182.0	1.5	2,146	181	90
小 浜	15.5	36.5	7月3日	-4.7	1月26日	1,280.6	3.4	1,944	172	83

注) * ...同一の極値が複数あり,最新最後の日を表示。

資料 福井地方気象台

) ...欠測を含む値。

1-6. 気象観測所一覧表

観測所番号	種別	観測所名	観測種目							所在地	位置				海面上の 高さ m	風向・風速計 地上の高さ m
			降水量	気温	風向風速	日照	積雪	降雪	大気現象		緯度	経度	緯度	経度		
57066	気象官署	福井								福井市豊島2-5-2	36	03.2	136	13.6	9	26.1
57248		敦賀								敦賀市松栄町7-28	35	39.0	136	03.9	2	27.6
・・・		福井空港								坂井郡春江町江留中50-1	36	08.4	136	13.6	6	16.0
57001	地域気象 観測所	三国								坂井郡三国町陣ヶ岡16-3-6	36	14.1	136	08.7	80	9.3
"		"								" 中央1-517-1	36	12.8	136	09.7	2	
57051		越廼								丹生郡越廼村居倉42-49	36	00.5	135	59.6	30	6.4
57082		勝山								勝山市平泉寺町平泉寺86字岡道北9-1	36	02.1	136	31.5	196	9.0
"		"								" 立川町2-2	36	03.0	136	30.2	126	
57121		大野								大野市93字蛇塚ノ四20	35	58.1	136	30.0	182	6.4
57905		"								"	35	58.1	136	30.0	182	
57206		今庄								南条郡今庄町今庄114-13	35	45.9	136	12.2	128	6.4
57910		"								"	35	45.9	136	12.2	128	
57286		美浜								三方郡美浜町久々子35	35	35.8	135	55.2	10	6.4
"		"								" 興道寺10-43	35	35.8	135	56.7	17	
57317		小浜								小浜市遠敷1-101	35	28.8	135	47.2	10	24.9
57915		"								"	35	28.8	135	47.2	10	
57176	地域雨量 観測所	九頭竜								大野郡和泉村川合9-9	35	54.1	136	40.4	430	
57900		"								"	35	54.1	136	40.4	430	
57071		美山								足羽郡美山町市波22-13-1	36	01.0	136	19.9	60	
57311		大飯								大飯郡大飯町本郷137-2-1	35	28.6	135	37.2	3	
57151		春日野								武生市春日野町109字奥の谷13	35	51.3	136	08.3	270	
57161		板垣								今立郡池田町板垣字岳山第84号乙1の50	35	52.3	136	18.4	620	
57920		武生								武生市村国2-4-75	35	54.2	136	10.7	32	

注) 印...無線ロケット雨量計による観測 (暖候期のみ)

印...積雪深計による観測

印...観測委託

資料 福井地方気象台

1-7. 寒候期の季節表

年次	霜			雪			積雪			総降雪量		最深積雪		
	初日	終日	初終間日数	初日	終日	初終間日数	初日	終日	初終間日数	cm	階級区分	cm	階級区分	起日
平成 6年～ 7年	11月 16日	4月 4日	140	12月 15日	4月 3日	110	12月 16日	4月 3日	109	189	やや少	54	平年並	1月 15日
平成 7年～ 8年	11月 16日	4月 22日	159	11月 8日	4月 12日	157	12月 6日	4月 12日	129	190	やや少	48	やや少	2月 3日
平成 8年～ 9年	12月 14日	4月 12日	120	11月 30日	3月 24日	115	11月 30日	3月 24日	115	107	やや少	23	かなり少	12月 2日
平成 9年～ 10年	12月 5日	4月 4日	121	12月 2日	3月 17日	106	12月 3日	2月 11日	71	96	かなり少	27	かなり少	* 1月 27日
平成10年～ 11年	11月 29日	4月 9日	132	12月 31日	4月 8日	99	1月 1日	3月 23日	82	157	やや少	56	平年並	1月 10日

注) *...同一の極値が複数あり、最新最後の日を表示。

総降雪量...寒候期間の総合計量。 最深積雪... 1日3回観測の最大値。

資料 福井地方気象台

2-1 . 人 口 推 移

各年10月1日現在

年 次	世帯数	人 口			女100に 対して男	面 積 (平方km)	人口密度 1平方km当り	1 世 帯 当り人口	備 考
		総数	男	女					
明治 22年	9,235	39,863	19,400	20,463	94.81	4.43	8,998.4	4.32	市制施行時
23年	9,067	39,976	19,471	20,505	94.96	"	9,024.2	4.41	
24年	8,819	41,683	20,480	21,203	96.59	"	9,409.3	4.73	
25年	8,999	41,282	20,201	21,081	95.83	"	9,319.0	4.59	
26年	9,042	42,555	20,796	21,759	95.57	"	9,606.1	4.71	
27年	9,140	43,576	21,844	21,732	100.52	"	9,836.6	4.77	
28年	9,662	44,027	21,512	22,515	95.55	"	9,938.4	4.56	
29年	10,186	44,233	21,612	22,621	95.54	"	9,984.9	4.34	
30年	9,764	43,189	20,945	22,244	94.16	"	9,749.2	4.42	
31年	10,119	44,234	21,467	22,767	94.29	"	9,985.1	4.37	
32年	10,086	44,650	21,513	23,137	92.98	"	10,079.0	4.43	
33年	10,147	45,087	21,937	23,150	94.76	"	10,177.7	4.44	
34年	11,510	48,378	23,803	24,575	96.86	"	10,920.5	4.20	
35年	11,917	48,471	24,018	24,453	98.22	"	10,941.5	4.07	
36年	10,827	49,873	24,400	25,473	95.79	"	11,258.0	4.61	
37年	10,126	50,246	24,535	25,711	95.43	"	11,342.2	4.96	
38年	9,836	49,488	24,435	25,053	97.53	"	11,171.1	5.03	
39年	9,659	50,754	25,132	25,622	98.09	"	11,456.9	5.25	
40年	10,152	49,924	24,385	25,539	95.48	"	11,269.5	4.92	
41年	10,099	50,136	24,486	25,650	95.46	"	11,317.4	4.96	
42年	9,768	49,521	24,266	25,255	96.08	"	11,178.6	5.07	
43年	10,232	50,178	24,530	25,648	95.64	"	11,326.9	4.90	
44年	10,710	52,312	25,478	26,834	94.95	"	11,808.6	4.88	
大正 元年	10,988	54,215	26,504	27,711	95.64	"	12,238.1	4.93	
2年	11,285	55,878	27,862	28,016	99.45	"	12,613.5	4.95	
3年	11,491	60,502	29,931	30,571	97.91	"	13,657.3	5.27	
4年	11,957	62,361	30,899	31,462	98.21	"	14,077.0	5.22	
5年	12,190	60,098	29,727	30,371	97.88	"	13,566.1	4.93	
6年	12,242	60,655	30,009	30,646	97.92	"	13,691.9	4.95	
7年	12,473	59,932	29,585	30,347	97.49	"	13,528.7	4.80	
8年	12,524	61,169	30,171	30,998	97.33	"	13,807.9	4.88	
9年	13,142	56,635	27,598	29,037	95.04	"	12,784.4	4.31	
10年	12,757	52,880	25,534	27,346	93.37	"	11,936.8	4.15	
11年	13,143	57,315	28,079	29,236	96.04	"	12,938.4	4.36	
12年	13,572	59,519	28,783	30,736	93.65	"	13,435.4	4.39	
13年	13,415	58,521	28,277	30,244	93.50	"	13,210.2	4.36	
14年	14,094	59,943	29,002	30,941	93.73	"	13,531.2	4.25	
15年	14,284	60,587	29,290	31,297	93.59	"	13,676.5	4.24	

2-1. 人口推移 (つづき)

各年10月1日現在

年次	世帯数	人口			女100に 対して男	面積 (平方km)	人口密度 1平方km当り	1世帯 当り人口	備考
		総数	男	女					
昭和 2年	14,149	60,459	29,276	31,183	93.88	4.43	13,647.6	4.27	
3年	14,211	60,724	29,442	31,282	94.12	"	13,707.4	4.27	
4年	14,301	61,126	29,636	31,490	94.11	"	13,798.2	4.27	
5年	14,399	61,528	29,830	31,698	94.11	"	13,888.9	4.27	
6年	15,337	66,162	32,621	33,541	97.26	4.87	13,585.6	4.31	東安居村三ツ橋合併
7年	15,658	67,045	32,986	34,059	96.85	"	13,766.9	4.28	
8年	15,846	67,844	33,438	34,406	97.19	"	13,931.0	4.28	
9年	16,592	71,901	35,750	36,151	98.89	"	14,764.1	4.33	
10年	16,731	71,906	35,469	36,437	97.34	"	14,765.1	4.30	
11年	16,751	75,273	37,445	37,828	98.99	10.58	7,114.7	4.49	和田村合併
12年	20,199	94,473	46,567	47,906	97.20	16.89	5,593.4	4.68	木田村合併
13年	20,395	95,041	46,758	48,283	96.84	"	5,627.1	4.66	
14年	21,383	97,772	47,883	49,889	95.98	22.34	4,376.5	4.57	東安居村合併
15年	22,904	98,639	48,008	50,631	94.82	"	4,415.4	4.31	
16年	22,310	99,124	47,400	51,724	91.64	26.47	3,744.8	4.44	円山東村合併
17年	23,010	99,860	46,259	53,601	86.30	32.87	3,038.0	4.34	円山西村合併
18年	23,620	100,628	45,034	55,594	81.01	"	3,061.4	4.26	
19年	24,007	101,377	43,887	57,490	76.51	"	3,084.2	4.22	
20年	10,534	45,433	21,193	24,240	87.43	"	1,382.2	4.31	
21年	12,440	52,185	24,478	27,707	88.35	"	1,587.6	4.19	
22年	18,340	77,320	37,236	40,084	92.89	"	2,352.3	4.22	
23年	19,090	82,380	40,194	42,186	85.28	34.03	2,420.8	4.32	西藤島村一部合併(昭和23年8月1日) (常住人口調査による人口)
24年	22,227	96,620	47,249	49,371	95.70	34.61	2,791.7	4.35	社村小山谷合併
25年	22,900	100,688	48,731	51,957	93.79	"	2,909.2	4.40	
26年	...	104,386	50,672	53,714	94.34	45.71	2,283.7	...	西藤島村合併
27年	...	111,159	54,356	56,803	95.69	"	2,431.8	...	
28年	...	113,242	55,338	57,904	95.57	"	2,477.4	...	
29年	27,564	123,180	59,783	63,397	94.30	89.12	1,382.2	4.47	社村・西安居村合併
30年	27,856	129,925	63,030	66,895	94.22	96.73	1,343.2	4.66	中藤島村合併
31年	29,019	133,021	64,318	68,703	93.62	99.16	1,341.5	4.58	足羽村五部落合併
32年	30,667	132,175	63,616	68,559	92.79	112.38	1,176.1	4.31	大安寺・河合村・麻生津村合併
33年	32,550	138,088	66,524	71,564	92.96	127.99	1,078.9	4.24	
34年	33,639	142,586	68,525	74,061	92.53	147.59	966.1	4.24	国見村合併
35年	34,440	144,462	69,280	75,182	92.15	"	978.8	4.19	
36年	35,344	147,194	70,631	76,563	92.25	166.94	881.7	4.16	藤岡村合併
37年	37,832	156,073	74,944	81,129	92.38	"	934.9	4.13	
38年	39,113	160,682	77,210	83,472	92.50	192.34	835.4	4.11	殿下村合併

2-1 . 人 口 推 移 (つ づ き)

各年10月1日現在

年 次	世帯数	人 口			女100に 対して男	面 積 (平方km)	人口密度 1平方km当り	1 世 帯 当り人口	備 考
		総数	男	女					
昭和 39年	39,736	162,695	78,281	84,414	92.73	192.34	845.9	4.09	
40年	40,526	166,633	80,202	86,431	92.79	"	866.3	4.11	
41年	41,140	168,606	81,356	87,250	93.24	"	876.6	4.10	
42年	46,619	193,455	93,422	100,033	93.39	279.19	692.9	4.15	川西町・森田町合併(11,689人・9,937人)
43年	47,694	194,734	93,869	100,865	93.06	"	697.5	4.08	
44年	49,453	197,616	95,363	102,253	93.26	"	707.8	4.00	
45年	50,894	199,541	96,368	103,173	93.40	"	714.7	3.92	
46年	56,200	217,708	105,180	112,528	93.47	339.24	641.8	3.87	足羽町合併(14,858人)
47年	57,896	221,375	107,054	114,321	93.64	"	652.6	3.82	
48年	59,554	224,984	108,940	116,044	93.88	"	663.2	3.78	
49年	60,696	227,705	110,239	117,466	93.85	339.22	671.3	3.75	鯖江市との境界変更
50年	61,933	230,560	111,711	118,849	93.99	"	679.7	3.72	
51年	62,996	233,183	113,080	120,103	94.15	"	687.4	3.70	
52年	63,702	235,081	114,014	121,067	94.17	"	693.0	3.69	
53年	64,537	236,812	114,983	121,829	94.38	"	698.1	3.67	
54年	67,211	238,801	115,868	122,933	94.25	"	704.0	3.55	
55年	67,855	240,767	116,790	123,977	94.20	"	709.8	3.55	
56年	68,649	242,293	117,494	124,799	94.15	"	714.3	3.53	
57年	69,475	243,822	118,326	125,496	94.29	339.58	718.0	3.51	福井港内における公有水面埋立
58年	70,354	245,786	119,266	126,520	94.27	340.28	722.3	3.49	福井港内における公有水面埋立
59年	71,266	247,636	120,223	127,413	94.36	340.31	727.7	3.47	福井港内における公有水面埋立
60年	72,079	249,155	120,938	128,217	94.32	"	732.1	3.46	
61年	72,855	250,191	121,398	128,793	94.26	"	735.2	3.43	
62年	73,773	251,651	122,099	129,552	94.25	"	739.5	3.41	
63年	74,471	252,057	122,196	129,861	94.10	"	740.7	3.38	
平成 元年	75,259	252,503	122,435	130,068	94.13	"	742.0	3.36	
2年	76,111	252,958	122,610	130,348	94.06	"	743.3	3.32	
3年	77,096	253,655	122,904	130,751	94.00	340.60	744.7	3.29	朝日町との境界確定
4年	77,884	254,155	123,207	130,948	94.09	"	746.2	3.26	
5年	78,911	254,785	123,524	131,261	94.11	"	748.0	3.23	
6年	79,803	255,187	123,854	131,333	94.31	"	749.2	3.20	
7年	80,577	255,348	124,052	131,296	94.48	"	749.7	3.17	
8年	81,224	254,920	123,782	131,138	94.39	"	748.4	3.14	
9年	81,890	254,493	123,564	130,929	94.37	"	747.2	3.11	
10年	82,669	254,423	123,502	130,921	94.33	"	747.0	3.08	
11年	83,373	254,084	123,220	130,864	94.16	"	746.0	3.05	

3. 人口推移 (各年10月1日現在)

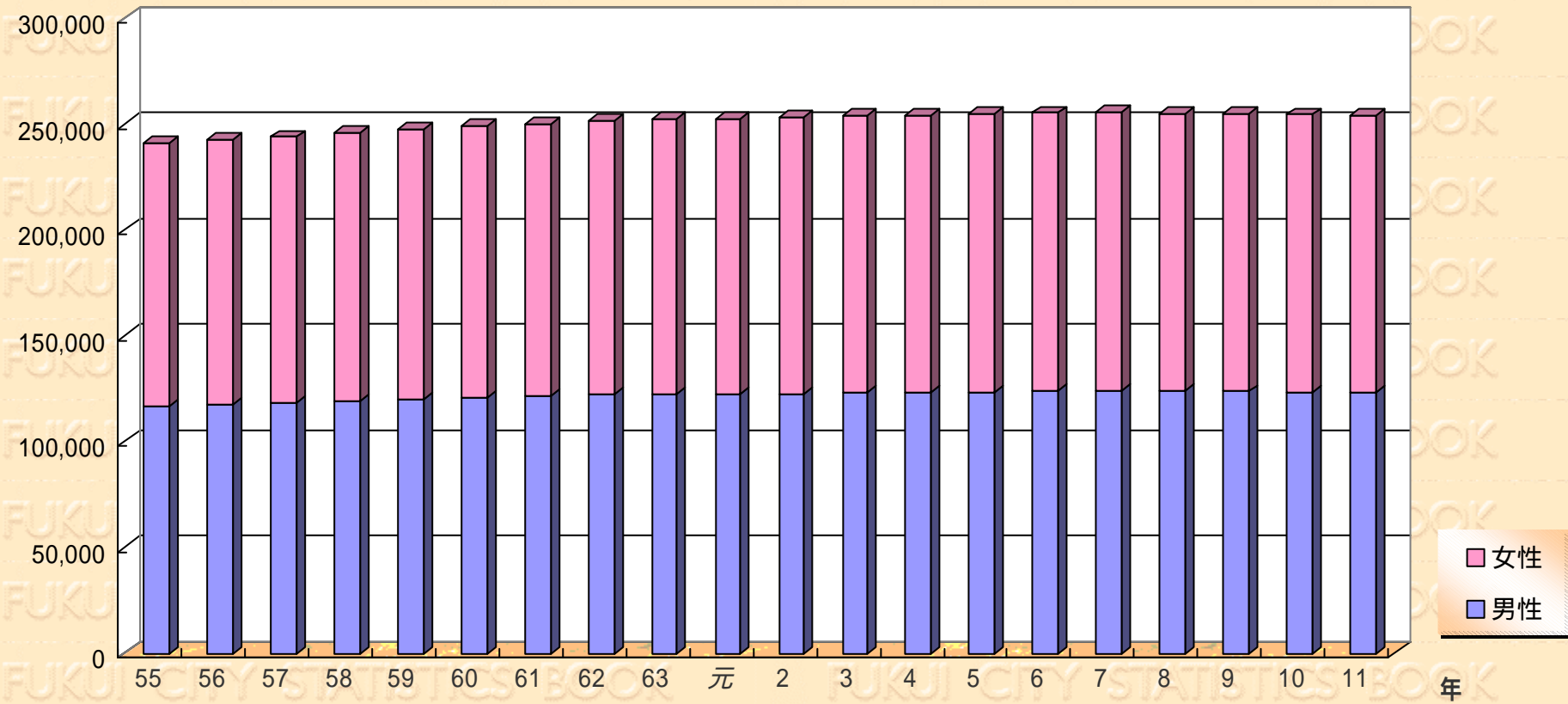

2-1 . 人 口 推 移 (つづき)

各月1日現在

年 次	世帯数	人 口			女100に 対して男	面 積 (平方km)	人口密度 1平方km当り	1 世 帯 当り人口	備 考
		総数	男	女					
平成 10年									
1月	82,086	254,526	123,606	130,920	94.4	340.60	747.3	3.10	
2月	82,068	254,484	123,592	130,892	94.4	"	747.2	3.10	
3月	82,061	254,383	123,514	130,869	94.4	"	746.9	3.10	
4月	81,682	253,540	122,970	130,570	94.2	"	744.4	3.10	
5月	82,214	254,043	123,348	130,695	94.4	"	745.9	3.09	
6月	82,345	254,187	123,423	130,764	94.4	"	746.3	3.09	
7月	82,395	254,099	123,386	130,713	94.4	"	746.0	3.08	
8月	82,480	254,299	123,497	130,802	94.4	"	746.6	3.08	
9月	82,572	254,436	123,526	130,910	94.4	"	747.0	3.08	
10月	82,669	254,423	123,502	130,921	94.3	"	747.0	3.08	
11月	82,796	254,500	123,533	130,967	94.3	"	747.2	3.07	
12月	82,838	254,577	123,578	130,999	94.3	"	747.4	3.07	
平成 11年									
1月	82,892	254,580	123,557	131,023	94.3	340.60	747.4	3.07	
2月	82,922	254,509	123,524	130,985	94.3	"	747.2	3.07	
3月	82,931	254,485	123,473	131,012	94.2	"	747.2	3.07	
4月	82,597	253,500	122,872	130,628	94.1	"	744.3	3.07	
5月	83,024	253,887	123,134	130,753	94.2	"	745.4	3.06	
6月	83,135	253,967	123,170	130,797	94.2	"	745.6	3.05	
7月	83,145	253,942	123,142	130,800	94.1	"	745.6	3.05	
8月	83,240	253,975	123,175	130,800	94.2	"	745.7	3.05	
9月	83,310	254,099	123,217	130,882	94.1	"	746.0	3.05	
10月	83,373	254,084	123,220	130,864	94.2	"	746.0	3.05	
11月	83,515	254,186	123,280	130,906	94.2	"	746.3	3.04	
12月	83,553	254,239	123,343	130,896	94.2	"	746.4	3.04	

資料 市民課

2-2. 人口動態

年次	自然動態			社会動態			E + F
	出生 (A)	死亡 (B)	E (A) - (B)	転入 (C)	転出 (D)	F (C) - (D)	
昭和 39年	3,038	1,065	1,973	8,206	7,831	375	2,348
40年	3,282	1,106	2,176	9,343	7,853	1,490	3,666
41年	2,216	1,068	1,148	9,273	8,385	888	2,036
42年	3,505	1,189	2,316	8,918	7,966	952	3,268
43年	3,608	1,231	2,377	9,715	10,761	1,046	1,331
44年	3,543	1,249	2,294	9,925	9,365	560	2,854
45年	3,740	1,309	2,431	10,749	11,322	573	1,858
46年	3,939	1,285	2,654	11,356	10,704	652	3,306
47年	4,359	1,402	2,957	11,015	10,168	847	3,804
48年	4,374	1,437	2,937	10,028	9,469	559	3,496
49年	4,090	1,368	2,722	9,742	9,820	78	2,644
50年	3,897	1,350	2,547	9,437	9,214	223	2,770
51年	3,741	1,434	2,307	9,332	8,949	383	2,690
52年	3,603	1,392	2,211	9,294	9,941	647	1,564
53年	3,458	1,397	2,061	9,414	9,624	210	1,851
54年	3,291	1,359	1,932	9,622	9,689	67	1,865
55年	3,212	1,367	1,845	9,491	9,384	107	1,952
56年	3,060	1,478	1,582	9,225	9,400	175	1,407

年次	自然動態			社会動態			E + F
	出生 (A)	死亡 (B)	E (A) - (B)	転入 (C)	転出 (D)	F (C) - (D)	
昭和 57年	3,152	1,492	1,660	9,451	9,167	284	1,944
58年	3,219	1,432	1,787	9,072	9,187	115	1,672
59年	3,122	1,494	1,628	8,748	8,922	174	1,454
60年	3,102	1,603	1,499	8,853	9,053	200	1,299
61年	2,979	1,510	1,469	8,677	9,215	538	931
62年	2,954	1,587	1,367	8,695	9,328	633	734
63年	2,915	1,678	1,237	8,743	9,631	888	349
平成 元年	2,746	1,752	994	8,958	9,433	475	519
2年	2,629	1,611	1,018	8,497	8,955	458	560
3年	2,685	1,715	970	8,348	8,911	563	407
4年	2,598	1,724	874	8,473	9,249	776	98
5年	2,588	1,803	785	6,931	7,357	426	359
6年	2,706	1,808	898	8,289	9,258	969	71
7年	2,584	1,812	772	6,779	7,409	630	142
8年	2,639	1,804	835	9,350	10,524	1,174	339
9年	2,595	1,955	640	9,208	10,427	1,219	579
10年	2,693	1,918	775	8,206	9,087	881	106

資料 市民課

4. 人口動態 (自然動態)

人

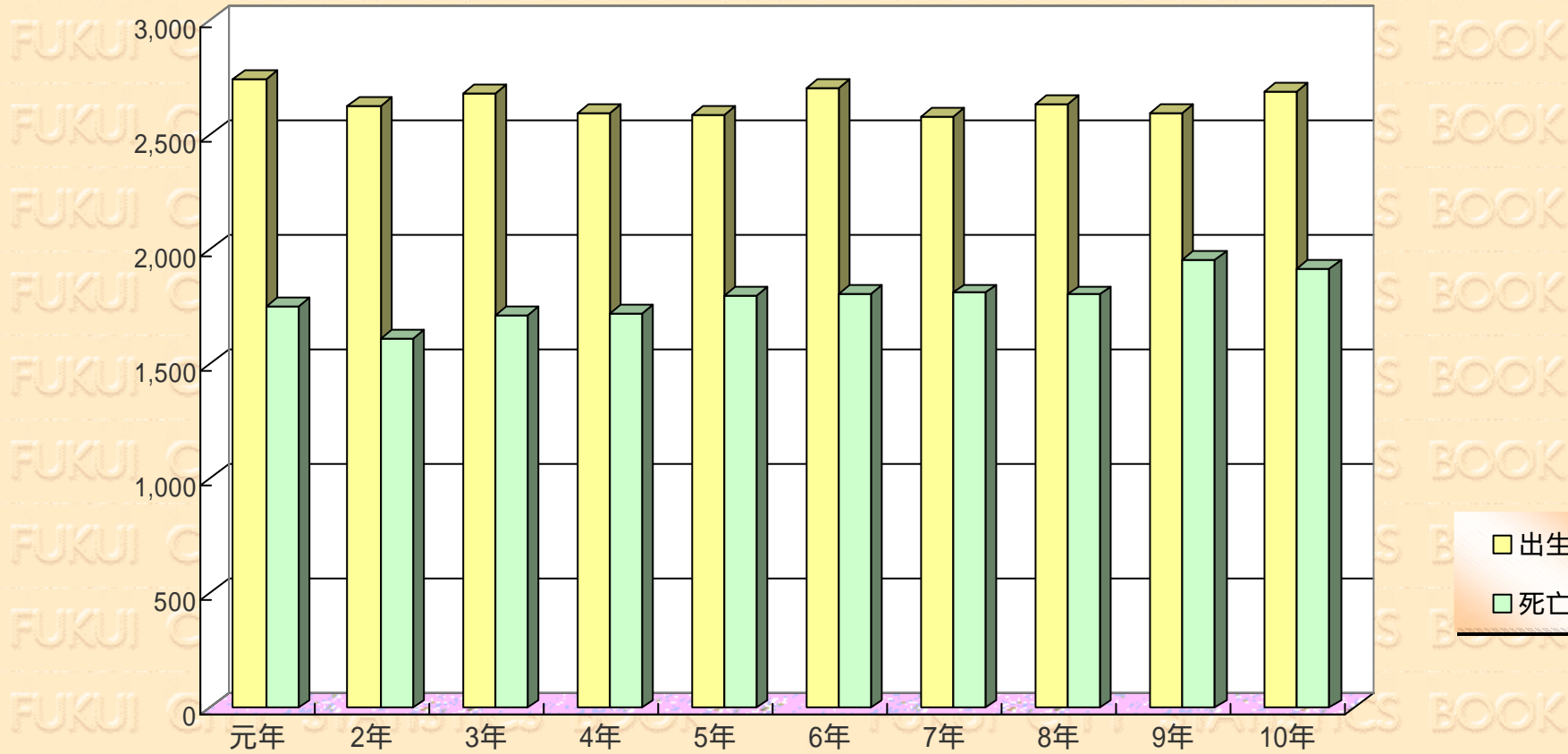

出生
死亡

5. 人口動態（社会動態）

人

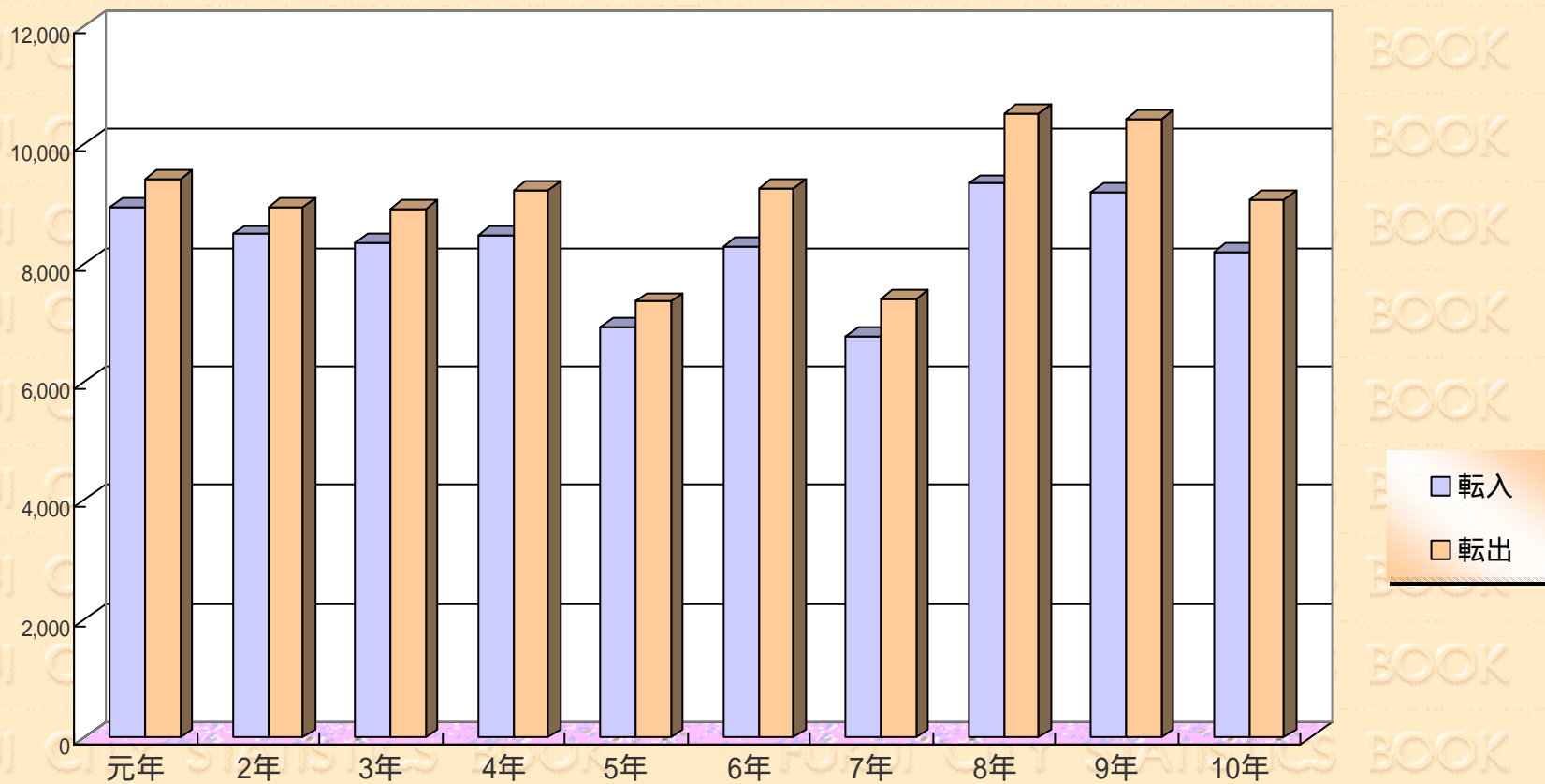

2-3. <県内市町村別> 転 出 入 者 数 (平成10年度)

市 町 村	転 入				転 出				転出入超過(転出超)			転入を 100とした 転出の割合
	男	女	総 数	構成比	男	女	総 数	構成比	男	女	総 数	
				%				%				
総 数	1,314	1,513	2,827	100.00	1,591	1,757	3,348	100.00	277	244	521	118
敦 賀 市	99	70	169	5.98	117	83	200	5.97	18	13	31	118
武 生 市	139	163	302	10.68	83	108	191	5.70	56	55	111	63
小 浜 市	55	28	83	2.94	44	29	73	2.18	11	1	10	88
大 野 市	99	106	205	7.25	73	61	134	4.00	26	45	71	65
勝 山 市	44	70	114	4.03	47	62	109	3.26	3	8	5	96
鯖 江 市	173	190	363	12.84	252	265	517	15.44	79	75	154	142
美 山 町	25	24	49	1.73	20	20	40	1.19	5	4	9	82
松 岡 町	41	72	113	4.00	100	109	209	6.24	59	37	96	185
永 平 寺 町	27	56	83	2.94	38	43	81	2.42	11	13	2	98
上 志 比 村	10	20	30	1.06	24	24	48	1.43	14	4	18	160
和 泉 村	3	1	4	0.14	1	0	1	0.03	2	1	3	25
三 国 町	65	73	138	4.88	77	100	177	5.29	12	27	39	128
芦 原 町	38	39	77	2.72	44	48	92	2.75	6	9	15	119
金 津 町	48	58	106	3.75	50	62	112	3.35	2	4	6	106
丸 岡 町	126	162	288	10.19	198	251	449	13.41	72	89	161	156
春 江 町	90	126	216	7.64	189	210	399	11.92	99	84	183	185
坂 井 町	26	36	62	2.19	38	47	85	2.54	12	11	23	137

市 町 村	転 入				転 出				転出入超過(転出超)			転入を 100とした 転出の割合
	男	女	総 数	構成比	男	女	総 数	構成比	男	女	総 数	
				%				%				
今 立 町	16	19	35	1.24	12	13	25	0.75	4	6	10	71
池 田 町	11	15	26	0.92	7	5	12	0.36	4	10	14	46
南 条 町	2	2	4	0.14	3	6	9	0.27	1	4	5	225
今 庄 町	3	3	6	0.21	7	8	15	0.45	4	5	9	250
河 野 村	5	3	8	0.28	0	1	1	0.03	5	2	7	13
朝 日 町	24	40	64	2.26	19	30	49	1.46	5	10	15	77
宮 崎 村	8	7	15	0.53	4	11	15	0.45	4	4	0	100
越 前 町	20	22	42	1.49	8	14	22	0.66	12	8	20	52
越 廼 村	10	7	17	0.60	4	6	10	0.30	6	1	7	59
織 田 町	6	9	15	0.53	7	11	18	0.54	1	2	3	120
清 水 町	56	62	118	4.17	94	99	193	5.76	38	37	75	164
三 方 町	11	9	20	0.71	5	5	10	0.30	6	4	10	50
美 浜 町	16	11	27	0.96	4	3	7	0.21	12	8	20	26
上 中 町	8	3	11	0.39	7	9	16	0.48	1	6	5	145
名 田 庄 村	0	1	1	0.04	3	1	4	0.12	3	0	3	400
高 浜 町	5	1	6	0.21	8	9	17	0.51	3	8	11	283
大 飯 町	5	5	10	0.35	4	4	8	0.24	1	1	2	80

資料 市民課

6. <県内市町村別> 転出者数

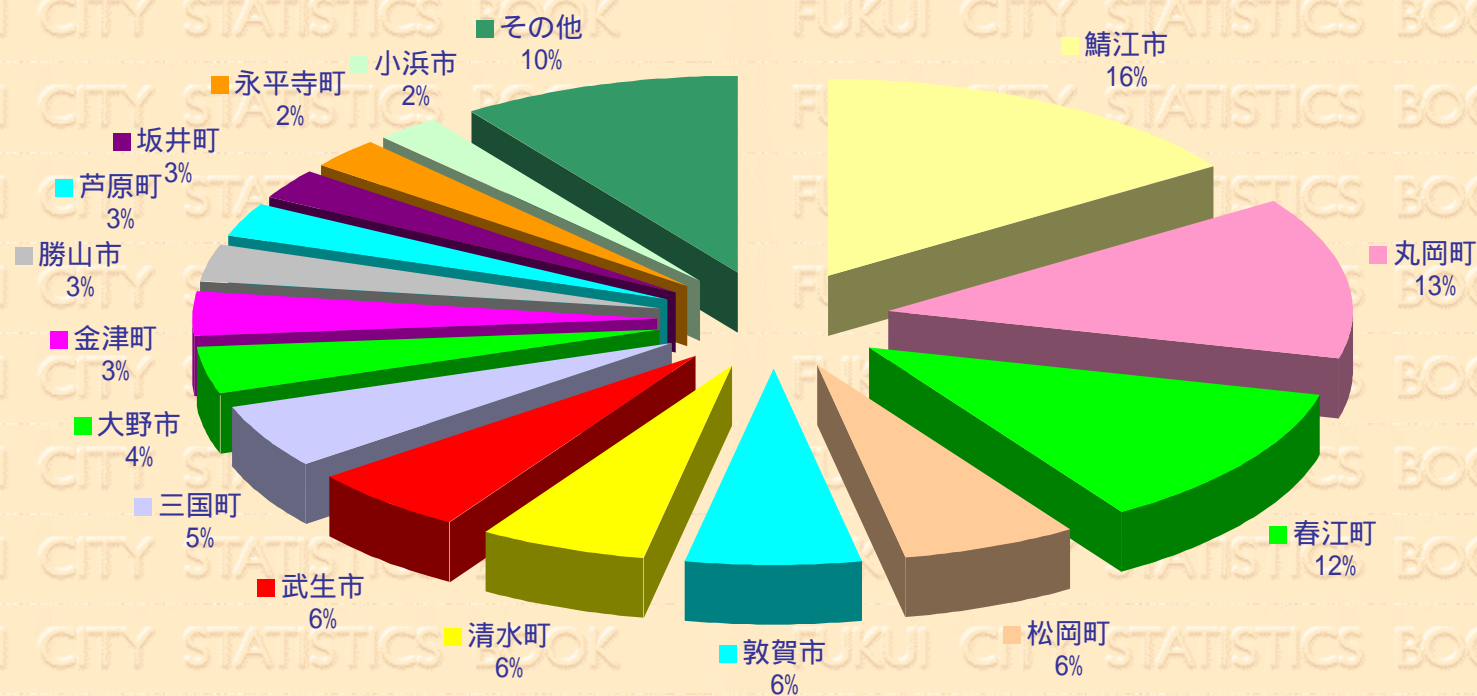

7. <県内市町村別> 転入者数

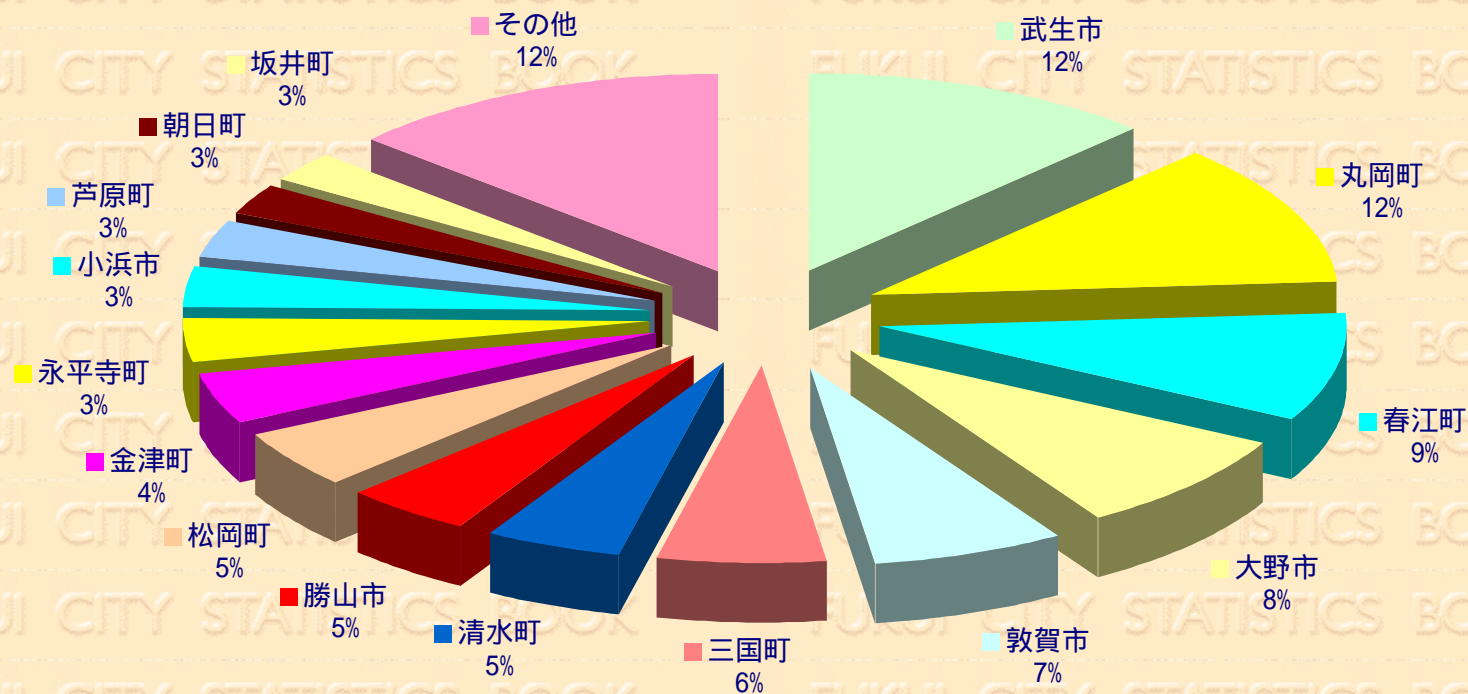

2-4. <都道府県別> 転出入者数 (平成10年度)

都道府県	転 入				転 出				転出入超過 (転出超過)			転入を100とした 転出の割合
	男	女	総 数	構成比	男	女	総 数	構成比	男	女	総 数	
総 数	4,490	3,623	8,113	100.00	4,921	4,116	9,037	100.00	431	493	924	111
北 海 道	51	25	76	0.94	43	41	84	0.93	8	16	8	111
青 森 県	4	6	10	0.12	6	9	15	0.17	2	3	5	150
岩 手 県	4	3	7	0.09	9	3	12	0.13	5	0	5	171
宮 城 県	12	8	20	0.25	22	14	36	0.40	10	6	16	180
秋 田 県	5	5	10	0.12	9	4	13	0.14	4	1	3	130
山 形 県	8	3	11	0.14	8	9	17	0.19	0	6	6	155
福 島 県	16	10	26	0.32	9	5	14	0.15	7	5	12	54
茨 城 県	17	23	40	0.49	27	31	58	0.64	10	8	18	145
栃 木 県	28	20	48	0.59	22	16	38	0.42	6	4	10	79
群 馬 県	21	12	33	0.41	18	11	29	0.32	3	1	4	88
埼 玉 県	90	54	144	1.77	92	45	137	1.52	2	9	7	95
千 葉 県	100	61	161	1.98	98	66	164	1.81	2	5	3	102
東 京 都	269	194	463	5.71	343	253	596	6.60	74	59	133	129
神 奈 川 県	141	78	219	2.70	160	107	267	2.95	19	29	48	122
新 潟 県	66	37	103	1.27	63	43	106	1.17	3	6	3	103
富 山 県	192	129	321	3.96	217	143	360	3.98	25	14	39	112
石 川 県	451	339	790	9.74	396	312	708	7.83	55	27	82	90
福 井 県	1,314	1,513	2,827	34.85	1,591	1,757	3,348	37.05	277	244	521	118
山 梨 県	8	5	13	0.16	9	9	18	0.20	1	4	5	138
長 野 県	57	31	88	1.08	38	14	52	0.58	19	17	36	59
岐 阜 県	92	43	135	1.66	105	49	154	1.70	13	6	19	114
静 岡 県	96	55	151	1.86	87	47	134	1.48	9	8	17	89
愛 知 県	296	170	466	5.74	359	212	571	6.32	63	42	105	123
三 重 県	61	22	83	1.02	65	46	111	1.23	4	24	28	134

都道府県	転 入				転 出				転出入超過 (転出超)			転入を100とした 転出の割合
	男	女	総 数	構成比	男	女	総 数	構成比	男	女	総 数	
滋 賀 県	122	57	179	2.21	126	81	207	2.29	4	24	28	116
京 都 府	164	127	291	3.59	152	157	309	3.42	12	30	18	106
大 阪 府	293	230	523	6.45	308	250	558	6.17	15	20	35	107
兵 庫 県	198	115	313	3.86	183	114	297	3.29	15	1	16	95
奈 良 県	39	27	66	0.81	40	29	69	0.76	1	2	3	105
和 歌 山 県	19	9	28	0.35	28	11	39	0.43	9	2	11	139
鳥 取 県	19	15	34	0.42	11	6	17	0.19	8	9	17	50
島 根 県	8	4	12	0.15	19	12	31	0.34	11	8	19	258
岡 山 県	22	7	29	0.36	25	18	43	0.48	3	11	14	148
広 島 県	38	21	59	0.73	30	13	43	0.48	8	8	16	73
山 口 県	9	8	17	0.21	14	10	24	0.27	5	2	7	141
徳 島 県	10	10	20	0.25	9	4	13	0.14	1	6	7	65
香 川 県	14	8	22	0.27	12	13	25	0.28	2	5	3	114
愛 媛 県	8	6	14	0.17	14	6	20	0.22	6	0	6	143
高 知 県	9	9	18	0.22	7	5	12	0.13	2	4	6	67
福 岡 県	32	29	61	0.75	39	25	64	0.71	7	4	3	105
佐 賀 県	1	0	1	0.01	5	7	12	0.13	4	7	11	1,200
長 崎 県	10	5	15	0.18	15	9	24	0.27	5	4	9	160
熊 本 県	2	6	8	0.10	4	6	10	0.11	2	0	2	125
大 分 県	2	2	4	0.05	5	1	6	0.07	3	1	2	150
宮 崎 県	6	3	9	0.11	12	7	19	0.21	6	4	10	211
鹿 児 島 県	2	4	6	0.07	8	6	14	0.15	6	2	8	233
沖 縄 県	16	10	26	0.32	10	13	23	0.25	6	3	3	88
国 外	48	65	113	1.39	49	67	116	1.28	1	2	3	103

資料 市民課

2-5 . < 政令指定都市別 > 転出入者数 (平成10年度)

都 市	転 入				転 出				転 出 入 超 過 (転 出 超 過)			転入を100とした 転出の割合
	男	女	総 数	構成比	男	女	総 数	構成比	男	女	総 数	
総 数	816	588	1,404	100.00	924	703	1,627	100.00	108	115	223	116
札幌市	27	15	42	2.99	22	21	43	2.64	5	6	1	102
東京特別区	188	142	330	23.50	237	187	424	26.06	49	45	94	128
横浜市	69	39	108	7.69	71	67	138	8.48	2	28	30	128
川崎市	72	39	111	7.91	89	40	129	7.93	17	1	18	116
名古屋市	142	90	232	16.52	181	117	298	18.32	39	27	66	128
京都市	101	80	181	12.89	102	111	213	13.09	1	31	32	118
大阪市	93	93	186	13.25	94	86	180	11.06	1	7	6	97
神戸市	43	32	75	5.34	46	25	71	4.36	3	7	4	95
広島市	18	9	27	1.92	16	5	21	1.29	2	4	6	78
北九州市	8	7	15	1.07	10	3	13	0.80	2	4	2	87
福岡市	24	22	46	3.28	29	22	51	3.13	5	0	5	111
仙台市	12	8	20	1.42	14	9	23	1.41	2	1	3	115
千葉市	19	12	31	2.21	13	10	23	1.41	6	2	8	74

資料 市民課

2-6 . < 国籍別 > 外国人登録者数

各年10月1日現在

年 度	総 数	ブラジル	カナダ	中 国	韓 国 朝 鮮	ペ ル -	フィリピン	タ イ	アメリカ	そ の 他
平成 7年	2,882	576	15	316	1,550	55	133	42	65	130
8年	3,017	677	15	359	1,516	50	139	46	54	161
9年	3,165	714	28	412	1,506	62	137	56	58	192
10年	3,286	658	29	497	1,504	61	149	48	50	290
11年	3,302	596	24	594	1,458	56	157	56	52	309

資料 市民課

2-7. < 5 歲階級別 > 人口

各年10月1日現在

年 齡	平成 7 年			平成 8 年			平成 9 年			平成 10 年			平成 11 年		
	總數	男	女	總數	男	女	總數	男	女	總數	男	女	總數	男	女
總數	255,348	124,052	131,296	254,920	123,782	131,138	254,493	123,564	130,929	254,423	123,502	130,921	254,084	123,220	130,864
0-4歲	13,141	6,834	6,307	12,899	6,688	6,211	12,791	6,573	6,218	12,776	6,589	6,187	12,767	6,553	6,214
5-9	14,108	7,187	6,921	13,825	7,032	6,793	13,366	6,864	6,502	12,985	6,669	6,316	12,694	6,530	6,164
10-14	15,432	7,962	7,470	15,181	7,875	7,306	15,117	7,794	7,323	14,688	7,575	7,113	14,205	7,298	6,907
15-19	17,147	8,820	8,327	16,426	8,466	7,960	15,781	8,195	7,586	15,440	7,992	7,448	15,308	7,921	7,387
20-24	19,463	10,119	9,344	19,185	9,960	9,225	18,678	9,650	9,028	17,794	9,198	8,596	16,851	8,770	8,081
25-29	16,570	8,168	8,402	17,718	8,743	8,975	17,963	8,943	9,020	18,729	9,418	9,311	18,993	9,505	9,488
30-34	16,637	8,235	8,402	15,814	7,886	7,928	16,067	7,983	8,084	16,211	8,051	8,160	16,515	8,236	8,279
35-39	16,150	7,967	8,183	16,054	7,896	8,158	16,044	7,858	8,186	16,035	7,804	8,231	16,005	7,860	8,145
40-44	17,733	8,726	9,007	16,897	8,306	8,591	16,252	8,060	8,192	16,001	7,958	8,043	15,885	7,800	8,085
45-49	21,371	10,538	10,833	22,913	11,274	11,639	21,854	10,765	11,089	20,090	9,905	10,185	18,398	9,032	9,366
50-54	17,624	8,729	8,895	16,428	8,110	8,318	17,087	8,455	8,632	18,312	9,060	9,252	19,479	9,664	9,815
55-59	15,192	7,316	7,876	15,075	7,258	7,817	15,641	7,509	8,132	16,414	7,979	8,435	17,377	8,470	8,907
60-64	15,075	7,179	7,896	15,340	7,339	8,001	15,304	7,369	7,935	14,953	7,114	7,839	14,402	6,869	7,533
65-69	13,328	6,298	7,030	13,648	6,460	7,188	14,021	6,581	7,440	14,257	6,665	7,592	14,359	6,739	7,620
70-74	10,132	4,176	5,956	10,640	4,528	6,112	11,173	4,893	6,280	11,841	5,330	6,511	12,210	5,547	6,663
75-79	7,272	2,729	4,543	7,446	2,793	4,653	7,617	2,843	4,774	7,901	2,956	4,945	8,441	3,188	5,253
80-84	5,331	1,894	3,437	5,528	1,944	3,584	5,523	1,926	3,597	5,458	1,859	3,599	5,409	1,852	3,557
85-89	2,619	892	1,727	2,826	928	1,898	3,052	985	2,067	3,243	1,029	2,214	3,378	1,020	2,358
90-94	861	247	614	886	256	630	943	271	672	1,053	303	750	1,127	305	822
95-99	152	35	117	179	39	140	209	46	163	220	46	174	255	56	199
100以上	10	1	9	12	1	11	10	1	9	22	2	20	26	5	21

資料 市民課

8.人口ピラミッド

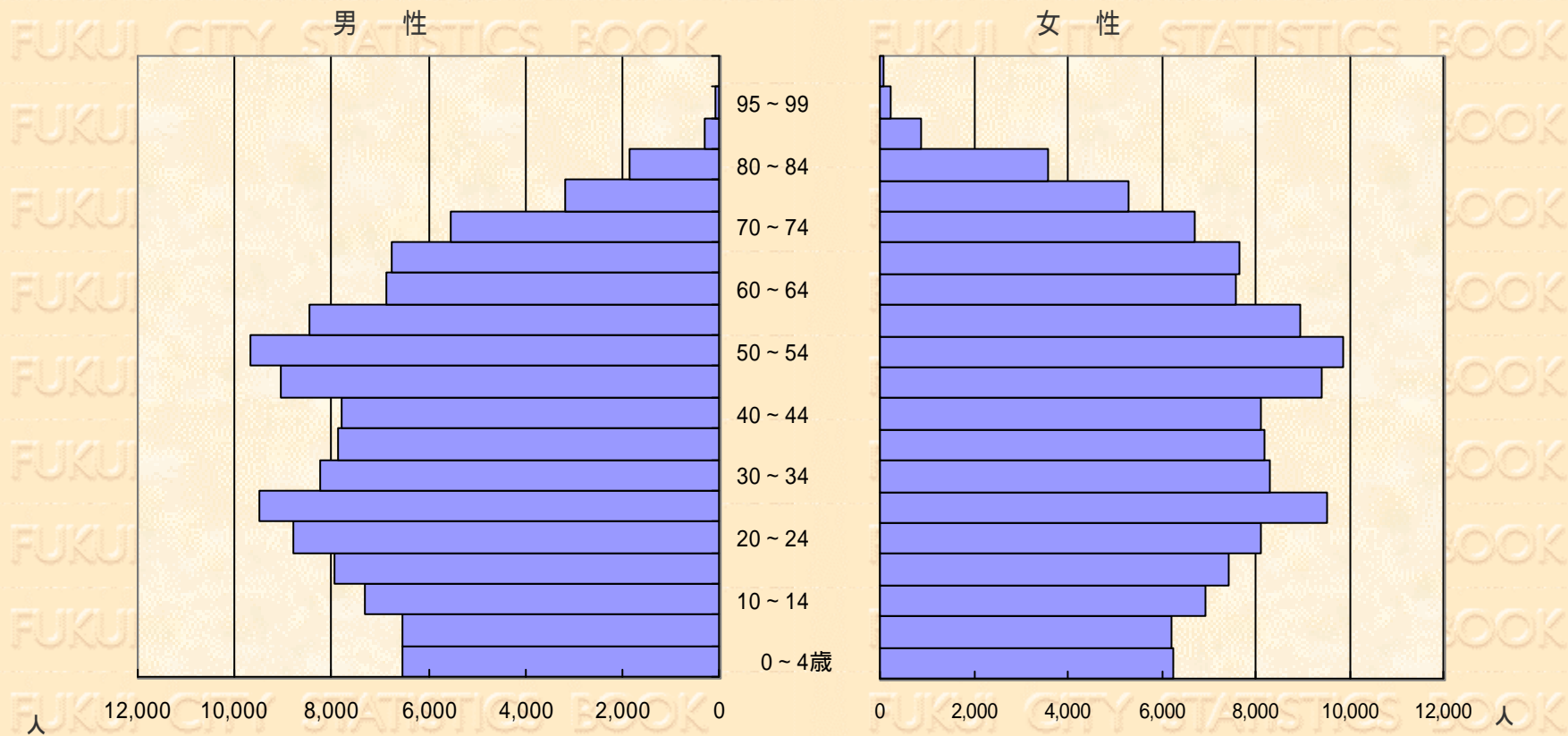

2-8. <地区別>人口・世帯数

平成11年10月1日現在

地区名	人口			世帯数 (混合世帯含む)
	総数	男	女	
順化	4,461	2,051	2,410	1,574
宝永	6,469	3,028	3,441	2,216
湊	10,532	5,236	5,296	4,184
豊	11,696	5,555	6,141	3,889
木田	11,788	5,729	6,059	3,840
清明	6,838	3,321	3,517	2,280
足羽	8,160	3,835	4,325	3,030
春山	8,327	4,062	4,265	3,141
松本	13,102	6,325	6,777	5,034
日之出	8,693	4,201	4,492	3,220
旭	6,908	3,362	3,546	2,374
和田	9,613	4,755	4,858	3,215
東安	7,576	3,805	3,771	2,675
円山	7,651	3,766	3,885	2,400
啓蒙	7,616	3,726	3,890	2,611
西藤	5,158	2,582	2,576	1,513
社南	11,328	5,585	5,743	3,535
社西	6,036	2,897	3,139	2,015
社北	7,199	3,534	3,665	2,500
安居	3,654	1,792	1,862	1,022
中大藤	9,293	4,504	4,789	2,919
河安	1,585	772	813	459
麻合	4,458	2,130	2,328	1,131
国生津	9,633	4,694	4,939	2,679
岡見	1,580	732	848	458
東保	2,904	1,388	1,516	858
殿藤	4,388	2,060	2,328	1,172
下	685	318	367	231
鶉	3,511	1,702	1,809	855
棗	1,962	967	995	485
鷹巢	2,633	1,262	1,371	721
本郷	1,050	494	556	278
宮ノ下	866	381	485	258
森田	11,099	5,378	5,721	3,363
酒生	3,694	1,761	1,933	1,046
一乘	1,127	515	612	346
上文	2,295	1,115	1,180	604
文殊	2,660	1,286	1,374	642
六条	2,214	1,043	1,171	582
東郷	4,216	2,069	2,147	1,053
明日新	13,305	6,423	6,882	4,490
日新	6,121	3,079	3,042	2,475
合計	254,084	123,220	130,864	83,373

資料 市民課

2-9. <町別>人口・世帯数(50音順)

平成11年10月1日現在

町名	総数	男	女	世帯数	町名	総数	男	女	世帯数
明里	699	339	360	302	稲津	569	266	303	141
足谷	10	3	7	2	稲多新	54	27	27	16
足羽上	10	5	5	4	稲多多浜	66	29	37	20
足羽1丁目	1,108	504	604	401	稲多多元	80	39	41	24
"2丁目	937	427	510	330	今泉	20	8	12	5
"3丁目	714	314	400	315	今市	661	339	322	191
"4丁目	502	233	269	158	岩倉	143	62	81	35
"5丁目	648	332	316	229	印田	118	52	66	31
浅水三ヶ	15	4	11	3	上野	169	81	88	37
浅水二日	603	300	303	172	上野本	1,580	748	832	482
網戸瀬	82	40	42	17	上野伏	179	83	96	36
安波賀中島	111	53	58	26	羽水1丁目	156	76	80	54
安波賀中島	79	37	42	20	"2丁目	166	81	85	59
安波賀中島	120	55	65	27	"3丁目	7	5	2	2
天池	974	459	515	278	謡谷	33	13	20	10
尼ヶ谷	68	29	39	30	内山梨子	161	53	108	96
天管生	66	29	37	17	馬垣	408	199	209	119
鮎川	594	267	327	204	漆原	482	239	243	151
荒木新保	623	313	310	158	運動公園1丁目	1,375	651	724	464
荒木別所	294	135	159	67	"2丁目	1,008	469	539	389
荒木別所	177	89	88	41	"3丁目	480	242	238	144
荒飯塚	232	116	116	59	"4丁目	342	170	172	97
幾代2丁目	1,067	539	528	371	江上	309	155	154	67
幾代2丁目	596	291	305	230	江尻ヶ丘	796	388	408	226
池尻部	137	72	65	57	江老助	2,173	1,020	1,153	726
石新保	174	87	87	44	江守中	185	91	94	45
石新保	218	103	115	49	江守中1丁目	600	313	287	202
石新保	83	39	44	21	江守中2丁目	417	215	202	142
石新保	233	120	113	58	江守の里1丁目	654	322	332	205
石新保	63	27	36	15	江守の里2丁目	592	296	296	176
石新保	730	357	373	200	"2丁目	806	386	420	241
石新保	177	81	96	40	円山1丁目	335	161	174	120
石新保	96	54	42	36	円城寺	89	41	48	20
石新保	307	152	155	101	大窪	63	28	35	17
"2丁目	685	311	374	205	大窪島	1,432	733	699	504
"3丁目	547	260	287	171	大窪瀬	275	131	144	73
"4丁目	241	114	127	78	大窪田	342	164	178	79
"5丁目	436	206	230	145	大窪谷	100	51	49	26
一王寺	83	35	48	20	大手1丁目	295	136	159	101
市ノ瀬	151	81	70	33	"2丁目	683	332	351	236
市ノ瀬	62	43	19	32	"3丁目	178	80	98	48
糸崎	163	80	83	42	大年	239	108	131	55
					大土呂	149	68	81	36

2-9 . < 町別 > 人口・世帯数 (50音順) (つづき)

平成11年10月1日現在

町名	総数	男	女	世帯数	町名	総数	男	女	世帯数
大町	401	192	209	111	上江尻	228	112	116	68
大町 1 丁目	38	18	20	16	上北野 1 丁目	1,171	586	585	376
大町 2 丁目	99	57	42	41	上北野 2 丁目	791	385	406	248
大宮 1 丁目	295	151	144	107	上河北	292	148	144	76
大宮 2 丁目	1,355	652	703	554	上東郷	172	84	88	37
大宮 3 丁目	1,287	638	649	501	上中	844	402	442	221
大宮 4 丁目	569	289	280	219	上毘沙門	189	101	88	52
大宮 5 丁目	669	328	341	215	上細江	324	151	173	72
大宮 6 丁目	589	296	293	203	上森田	267	133	134	74
大村	150	77	73	37	上森田 1 丁目	126	70	56	47
大矢	30	16	14	9	上森田 2 丁目	311	162	149	92
大和田	406	168	238	129	上森田 3 丁目	267	127	140	73
岡西谷	53	27	26	9	上森田 4 丁目	358	170	188	100
奥平	9	3	6	5	上森田 5 丁目	104	52	52	29
恐神	51	25	26	13	上六条	190	90	100	46
大丹生	364	163	201	91	加茂河原	411	190	221	124
大畑	224	112	112	48	加茂河原 1 丁目	406	204	202	159
小山谷	3	2	1	2	加茂河原 2 丁目	659	335	324	291
開発	33	18	15	13	加茂河原 3 丁目	697	331	366	272
開発 1 丁目	833	410	423	299	加茂河原 4 丁目	214	109	105	61
開発 2 丁目	578	283	295	204	加茂緑苑	151	78	73	57
開発 3 丁目	986	469	517	298	河合勝見	102	56	46	22
開発 4 丁目	139	66	73	50	河合寄安	189	95	94	53
開発 5 丁目	4	1	3	1	川合鷺塚	710	329	381	174
柿谷	14	6	8	6	川合尻	181	86	95	46
花月 1 丁目	266	129	137	96	学園 1 丁目	238	130	108	98
花月 2 丁目	618	296	322	221	学園 2 丁目	306	146	160	141
花月 3 丁目	589	290	299	203	学園 3 丁目	186	102	84	88
花月 4 丁目	429	203	226	143	岸水	75	39	36	19
花月 5 丁目	404	227	177	186	北今泉	856	428	428	242
風尾	48	25	23	16	北菅生	160	85	75	38
春日	267	129	138	93	北槽原	68	32	36	17
春日 1 丁目	518	249	269	188	北野上	219	101	118	48
春日 2 丁目	795	385	410	261	北野下	186	84	102	42
春日 3 丁目	501	249	252	162	北堀	46	22	24	9
主計中	203	95	108	41	北山新保	40	22	18	12
勝見 1 丁目	674	323	351	218	北山	236	91	145	115
勝見 2 丁目	557	272	285	165	北四ツ居	1,106	554	552	363
勝見 3 丁目	1,036	494	542	352	北四ツ居 1 丁目	530	251	279	161
鹿俣	235	91	144	112	北四ツ居 2 丁目	461	231	230	180
金屋	52	26	26	18	北四ツ居 3 丁目	608	323	285	222
上筋生田	259	122	137	62	木田	1,232	598	634	423
上光	31	14	17	14	木田 1 丁目	710	338	372	205

2-9. <町別>人口・世帯数(50音順)(つづき)

平成11年10月1日現在

町名	総数	男	女	世帯数	町名	総数	男	女	世帯数
木田2丁目	319	150	169	89	御所垣内	114	53	61	25
"3丁目	541	264	277	170	五太子	27	12	15	14
狐橋1丁目	224	104	120	61	栄	283	137	146	96
"2丁目	167	77	90	52	坂下	25	10	15	7
城戸ノ内	208	107	101	51	定正	472	229	243	148
木下	171	88	83	38	里別所新	65	30	35	27
経栄1丁目	22	10	12	5	里別所	89	41	48	20
経田1丁目	534	255	279	194	左内	483	232	251	151
"2丁目	502	243	259	157	佐野	175	90	85	41
木米	40	18	22	11	三郎丸	779	390	389	246
久喜津	349	165	184	87	三郎丸1丁目	421	213	208	152
串野	73	35	38	17	"2丁目	875	427	448	242
国見	172	82	90	43	"3丁目	90	44	46	27
国山	51	23	28	23	"4丁目	144	67	77	43
栗森	706	344	362	208	更毛	95	50	45	23
黒丸城	61	30	31	14	三十八社	1,436	698	738	441
黒丸	149	72	77	36	三本木	43	17	26	9
毛矢1丁目	317	159	158	125	宿布	195	104	91	101
"2丁目	438	193	245	162	重立	265	130	135	73
"3丁目	349	162	187	110	四谷	690	335	355	217
乾徳1丁目	597	284	313	242	篠尾	952	444	508	228
"2丁目	520	242	278	193	志比口1丁目	391	200	191	143
"3丁目	542	277	265	230	"2丁目	919	439	480	329
"4丁目	406	201	205	187	"3丁目	335	154	181	103
下馬1丁目	477	224	253	143	島橋	31	13	18	7
"2丁目	540	274	266	177	島山梨子	157	66	91	40
"3丁目	207	107	100	76	清水平	2	1	1	1
玄正島	95	40	55	23	下筋生	912	437	475	271
堅達	276	119	157	129	下荒井	1,997	959	1,038	629
小稲津	298	132	166	67	下光	13	7	6	8
河内	309	153	156	69	下市	156	73	83	37
河内増	25	15	10	9	下江尻	100	49	51	25
光陽1丁目	616	298	318	187	下江守	1,110	541	569	313
"2丁目	1,431	719	712	595	下河北	296	140	156	64
"3丁目	844	443	401	398	下東郷	205	101	104	47
"4丁目	509	273	236	230	下中	474	232	242	124
郡	504	261	243	205	下毘沙門	126	58	68	31
小尉	177	93	84	35	下細江	162	82	80	36
小丹生	92	44	48	21	下森田桜	214	110	104	68
小野	237	115	122	63	下森田新	787	383	404	235
小幡	164	74	90	45	下森田	406	191	215	147
小合島	300	149	151	73	下森田藤	153	76	77	44
合谷	87	42	45	25	下森田本	198	92	106	65
合谷	32	15	17	8	下六条	326	147	179	80

2-9 . < 町別 > 人口・世帯数 (50音順) (つづき)

平成11年10月1日現在

町名	総数	男	女	世帯数	町名	総数	男	女	世帯数
宿 堂	27	12	15	7	高 木 中 央 2 丁 目	1,408	712	696	457
小 路	311	156	155	78	高 木	2,052	959	1,093	710
生 野	173	88	85	48	高 木 1 丁 目	644	302	342	215
菫 蒲 谷	188	95	93	41	" 2 丁 目	490	236	254	179
昭 和 新 方	56	25	31	13	高 須 塚	135	69	66	48
白 方 滝	390	190	200	89	高 須 塚	154	68	86	43
白 方 滝	12	8	4	5	高 須 塚	618	289	329	140
白 方 滝	213	105	108	57	高 須 塚	956	466	490	263
新 下 江 守	134	67	67	38	田 治 島	120	58	62	28
新 田 本	187	89	98	44	種 池	1,151	579	572	343
新 開	93	45	48	22	種 池 1 丁 目	360	165	195	106
新 保	253	138	115	73	種 池 2 丁 目	105	49	56	28
新 保 1 丁 目	721	352	369	243	田 中	113	59	54	21
" 2 丁 目	427	214	213	102	田 ノ 頭	22	11	11	9
" 3 丁 目	485	230	255	140	田 ノ 谷	387	195	192	99
順 化 1 丁 目	621	273	348	225	為 寄	37	19	18	10
" 2 丁 目	934	420	514	330	田 原 1 丁 目	296	138	158	107
成 願 寺	186	84	102	44	" 2 丁 目	1,211	575	636	434
浄 教 寺	270	127	143	65	大 願 寺 1 丁 目	409	218	191	165
城 東 1 丁 目	827	396	431	280	" 2 丁 目	195	100	95	67
" 2 丁 目	564	267	297	194	" 3 丁 目	161	77	84	55
" 3 丁 目	959	452	507	299	大 東 1 丁 目	325	161	164	107
" 4 丁 目	989	489	500	348	" 2 丁 目	183	92	91	58
浄 土 寺 丸	174	84	90	48	" 3 丁 目	152	71	81	48
次 郎	71	33	38	17	千 合	38	18	20	16
末 広	128	63	65	33	中 央 1 丁 目	734	347	387	238
菅 末 谷	252	114	138	70	" 2 丁 目	677	312	365	259
菅 谷 1 丁 目	11	6	5	5	" 3 丁 目	347	153	194	143
" 2 丁 目	421	236	185	186	地 蔵 堂	108	58	50	24
杉 谷	793	430	363	310	月 見 1 丁 目	537	257	280	207
砂 子 坂	169	88	81	35	" 2 丁 目	638	269	369	269
砂 子 田	325	159	166	92	" 3 丁 目	789	369	420	254
成 和 1 丁 目	151	77	74	30	" 4 丁 目	785	385	400	267
" 2 丁 目	571	279	292	200	" 5 丁 目	511	254	257	167
仙 布	518	254	264	216	つ く し 野 1 丁 目	486	240	246	148
曾 万 尾	71	31	40	16	" 2 丁 目	503	240	263	139
高 尾	303	141	162	77	" 3 丁 目	423	201	222	136
高 木 北 1 丁 目	378	182	196	105	つ く も 1 丁 目	234	111	123	87
" 2 丁 目	337	159	178	112	" 2 丁 目	630	289	341	221
" 3 丁 目	448	209	239	133	土 橋	111	54	57	23
" 4 丁 目	172	85	87	48	角 折	155	76	79	35
" 5 丁 目	477	233	244	141	角 原	188	91	97	42
高 木 中 央 1 丁 目	60	34	26	21	剣 大 谷	59	26	33	15
	686	348	338	238	手 寄 1 丁 目	693	341	352	270

2-9. <町別>人口・世帯数(50音順)(つづき)

平成11年10月1日現在

町名	総数	男	女	世帯数	町名	総数	男	女	世帯数
手寄2丁目	508	240	268	184	南居	367	176	191	89
寺前	1,195	575	620	361	波寄	582	275	307	135
照手町4丁目	39	21	18	13	西荒井	81	37	44	19
照手1丁目	617	292	325	218	西板垣	156	85	71	49
"2丁目	365	175	190	122	西大味	191	99	92	43
"3丁目	461	203	258	173	西開発1丁目	1,002	515	487	366
"4丁目	756	369	387	263	"2丁目	300	142	158	120
殿下	524	253	271	129	"3丁目	207	107	100	87
天王	223	112	111	54	"4丁目	66	28	38	24
問屋町1丁目	239	112	127	103	西方1丁目	386	184	202	118
"2丁目	20	9	11	7	"2丁目	663	325	338	224
"3丁目	122	69	53	51	西学園1丁目	257	125	132	76
"4丁目	211	108	103	74	"2丁目	436	211	225	139
東郷中島	178	91	87	38	"3丁目	259	136	123	83
東郷二ヶ	871	406	465	230	西木田1丁目	618	285	333	222
燈豊	46	21	25	14	"2丁目	353	154	199	109
灯明寺	1,534	753	781	436	"3丁目	759	356	403	256
灯明寺1丁目	666	320	346	218	"4丁目	337	163	174	101
"2丁目	517	245	272	172	"5丁目	263	122	141	91
梅野	424	205	219	185	西下野	117	52	65	23
徳尾	110	61	49	28	西新谷	134	60	74	43
徳光	486	248	238	114	西谷	388	189	199	110
栃泉	773	378	395	188	西谷1丁目	363	179	184	131
豊岡1丁目	675	347	328	270	"2丁目	255	134	121	83
"2丁目	1,161	549	612	425	"3丁目	249	131	118	95
豊島1丁目	377	180	197	137	西中野	103	44	59	27
"2丁目	307	153	154	94	西畑	59	31	28	16
堂島	278	131	147	63	西二ツ屋	93	42	51	27
中荒井	251	117	134	77	西袋	129	65	64	30
中河内	18	8	10	4	西別所	64	31	33	14
中新田	153	73	80	40	西堀	69	33	36	20
中平	18	8	10	6	日光1丁目	569	275	294	226
中角	550	263	287	129	"2丁目	1,383	684	699	583
中ノ郷	262	125	137	69	新田塚	377	173	204	125
中野	65	32	33	18	新田塚1丁目	1,647	737	910	678
中野1丁目	843	419	424	240	"2丁目	3,056	1,505	1,551	984
"2丁目	580	281	299	169	二の宮1丁目	302	147	155	115
"3丁目	245	120	125	76	"2丁目	980	505	475	387
中毘沙門	141	72	69	35	"3丁目	1,406	677	729	487
中藤新保	173	75	98	47	"4丁目	1,950	964	986	676
中	36	20	16	10	"5丁目	725	359	366	251
中山	56	28	28	14	猫瀬	4	2	2	2
長橋	331	164	167	78	羽坂	545	271	274	148
長本	444	216	228	169	畠中	100	44	56	33

2-9 . <町別>人口・世帯数（50音順）（つづき）

平成11年10月1日現在

町名	総数	男	女	世帯数	町名	総数	男	女	世帯数
花野谷	282	125	157	157	淵3丁目	654	310	344	232
花守	94	45	49	21	"4丁目	468	228	240	155
花堂北1丁目	342	182	160	132	二日市	384	183	201	92
"2丁目	1,080	501	579	313	舟橋新橋	295	145	150	80
花堂中1丁目	310	158	152	115	舟橋	257	142	115	79
"2丁目	1,021	493	528	314	舟橋1丁目	91	46	45	33
花堂東1丁目	369	188	181	126	"2丁目	101	53	48	30
"2丁目	161	84	77	51	"3丁目	258	124	134	64
花堂南1丁目	244	119	125	75	冬野	976	492	484	288
"2丁目	470	222	248	152	古市	119	52	67	37
浜島	113	54	59	29	古市1丁目	214	101	113	74
浜住	328	155	173	85	"2丁目	154	77	77	51
浜別所	102	45	57	30	"3丁目	350	179	171	99
林	296	150	146	80	武周	143	66	77	44
林藤島	27	15	12	14	文京1丁目	2,008	973	1,035	758
原目	438	207	231	105	"2丁目	1,051	513	538	403
春山1丁目	312	158	154	107	"3丁目	1,273	636	637	516
"2丁目	1,140	516	624	375	"4丁目	979	511	468	402
半田	512	246	266	122	"5丁目	1,456	778	678	676
東今泉	732	336	396	194	"6丁目	1,076	550	526	429
東大味	389	192	197	100	"7丁目	979	484	495	352
東下野	205	95	110	44	別所	193	105	88	44
東新	90	40	50	29	別畑	25	11	14	7
東平	13	6	7	7	宝永1丁目	1,350	633	717	452
引目	676	330	346	244	"2丁目	640	294	346	232
日之出1丁目	335	165	170	147	"3丁目	1,199	578	621	418
"2丁目	644	282	362	226	"4丁目	744	348	396	253
"3丁目	835	395	440	317	鉾ヶ崎	220	95	125	52
"4丁目	695	345	350	276	細坂	70	35	35	16
"5丁目	564	275	289	235	帆谷	485	242	243	138
深坂	83	42	41	22	堀ノ宮	4	1	3	3
深谷	383	197	186	87	堀ノ宮1丁目	213	111	102	78
深見	343	163	180	78	本堂	2,321	1,140	1,181	665
福新	862	407	455	352	舞屋	821	411	410	266
福	483	220	263	150	前波	80	33	47	18
福1丁目	556	287	269	177	真木	626	294	332	176
"2丁目	489	238	251	180	町屋1丁目	621	310	311	242
藤島	357	174	183	100	"2丁目	667	319	348	239
布施田	504	246	258	121	"3丁目	859	407	452	295
二上	85	39	46	17	松蔭	96	47	49	26
二ツ屋	25	14	11	8	松城	412	206	206	139
淵	794	404	390	254	松本1丁目	2,894	1,344	1,550	1,188
淵1丁目	567	261	306	153	"2丁目	1,335	612	723	477
"2丁目	475	226	249	176	"3丁目	1,353	620	733	458

2-9 . <町別> 人口・世帯数 (50音順) (つづき)

平成11年10月1日現在

町名	総数	男	女	世帯数	町名	総数	男	女	世帯数
松本4丁目	777	355	422	264	八重巻中	531	255	276	173
間山	181	82	99	47	八重巻東	442	207	235	136
丸山	101	19	82	93	安竹	154	87	67	30
丸山1丁目	259	126	133	90	安田	203	102	101	42
"2丁目	609	314	295	185	安原	306	152	154	79
"3丁目	178	84	94	58	八ツ島	283	129	154	87
三尾野	156	72	84	37	八ツ島1丁目	169	87	82	72
水越切	207	100	107	48	山室	556	268	288	123
水越1丁目	199	100	99	64	八幡	80	36	44	22
"2丁目	190	90	100	66	有楽	479	236	243	175
水谷	21	8	13	9	四ツ井1丁目	728	361	367	275
三ツ屋	222	102	120	53	"2丁目	386	196	190	170
三ツ屋1丁目	75	40	35	29	米松1丁目	550	267	283	192
"2丁目	146	81	65	65	"2丁目	738	347	391	269
南江守	295	139	156	72	両橋屋	144	74	70	35
南菅生	224	112	112	53	寮	268	130	138	61
南楢原	299	142	157	90	若栄	335	161	174	113
南山	115	61	54	41	若杉	617	318	299	199
南四ツ居	282	144	138	91	若杉1丁目	632	321	311	194
南四ツ居1丁目	427	200	227	117	"2丁目	267	124	143	138
"2丁目	520	265	255	174	"3丁目	310	143	167	100
藁	272	131	141	67	"4丁目	300	153	147	96
みのり1丁目	888	412	476	292	若杉浜1丁目	338	168	170	114
"2丁目	821	391	430	279	"2丁目	286	140	146	88
"3丁目	1,103	521	582	328	"3丁目	212	101	111	77
"4丁目	368	176	192	148	脇三ヶ	397	205	192	98
三宅	141	67	74	43	渡	1,218	609	609	413
宮郷	2	1	1	1	和田中	211	112	99	61
宮地	180	97	83	57	和田中1丁目	393	199	194	125
御幸1丁目	623	306	317	211	"2丁目	592	293	299	147
"2丁目	1,345	662	683	471	"3丁目	13	8	5	5
"3丁目	451	220	231	163	和田東1丁目	413	219	194	169
"4丁目	301	154	147	105	"2丁目	315	152	163	93
六日市	44	21	23	11	和田1丁目	171	99	72	63
和布	371	168	203	99	"2丁目	462	235	227	142
免鳥	336	149	187	124	"3丁目	224	114	110	78
桃園1丁目	491	252	239	192					
"2丁目	252	111	141	108					
森田新保	103	50	53	23					
森行	328	171	157	80					
門前	329	169	160	120					
門前1丁目	188	93	95	52					
門前2丁目	295	151	144	104					
八重巻	379	188	191	120	合計	254,084	123,220	130,864	83,373

資料 市民課

3 - 1 . 人 口 推 移

平成7年10月1日基準日

年	総 数	男		女		女 100 人 につき男	増 加 数	増加率 (%)
		実 数	指 数	実 数	指 数			
大正9年	56,639	27,601	56.6	29,038	55.9	95.05	-	-
14年	59,943	29,002	59.5	30,941	59.6	93.73	3,304	5.83
昭和5年	64,199	31,825	65.3	32,374	62.3	98.30	4,256	7.10
10年	75,273	37,444	76.8	37,829	72.8	98.98	11,074	17.25
15年	94,595	44,907	92.1	49,688	95.6	90.38	19,322	25.67
22年	77,320	37,236	76.4	40,084	77.1	92.89	17,275	18.26
25年	100,691	48,735	100.0	51,956	100.0	93.80	23,371	30.23
30年	125,304	60,069	123.3	65,235	125.6	92.08	24,613	24.44
35年	149,823	71,739	147.2	78,084	150.3	91.87	24,519	19.57
40年	169,636	81,546	167.3	88,090	169.5	92.57	19,813	13.22
45年	200,509	96,368	197.7	104,141	200.4	92.54	30,873	18.20
50年	231,364	111,612	229.0	119,752	230.5	93.20	30,855	15.39
55年	240,962	116,562	239.2	124,400	239.4	93.70	9,598	4.15
60年	250,261	121,516	249.3	128,745	247.8	94.39	9,299	3.86
平成2年	252,743	122,777	251.9	129,966	250.1	94.47	2,482	0.99
7年	255,604	125,015	256.5	130,589	251.3	95.73	2,861	1.13

注) 指数 = 昭和25年を100とした延率

3 - 2 . 市 域 ・ 世 帯 数 の 推 移

平成7年10月1日基準日

年	市 域 (平 方 k m)	世 帯 数	増 加 数	増 加 率 (%)
大正9年	4.43	13,273	-	-
14年	4.43	14,229	956	7.20
昭和5年	4.43	14,569	340	2.39
10年	4.87	17,151	2,582	17.72
15年	22.34	22,904	5,753	33.54
22年	32.87	18,340	4,564	19.93
25年	34.61	22,897	4,557	24.85
30年	96.73	28,171	5,274	23.03
35年	147.59	35,120	6,949	24.67
40年	192.34	42,092	6,972	19.85
45年	279.19	52,718	10,626	25.24
50年	339.22	63,220	10,502	19.92
55年	339.22	69,218	5,998	9.49
60年	340.31	73,135	3,917	5.66
平成2年	340.31	76,944	3,809	5.21
7年	340.60	83,384	6,440	8.37

注) 平成2年の市域は、一部境界未定のため、総務庁統計局において推定。

3 - 3 . 人口推移 (現在市域)

平成7年10月1日基準日

年	総 数	男		女		女 100 人 につき男	増 加 数	増加率 (%)
		実 数	指 数	実 数	指 数			
大正9年	135,808	66,023	77.6	69,785	77.5	94.61	-	-
14年	137,774	66,590	78.3	71,184	79.0	93.55	1,966	1.45
昭和5年	148,126	72,373	85.1	75,753	84.1	95.54	10,352	7.51
10年	166,737	81,542	95.9	85,195	94.6	95.71	18,611	12.56
15年	170,214	81,325	95.6	88,889	98.7	91.49	3,477	2.09
22年	155,730	74,922	88.1	80,808	89.7	92.72	14,484	8.51
25年	175,109	85,030	100.0	90,079	100.0	94.39	19,379	12.44
30年	183,275	87,972	103.5	95,303	105.8	92.31	8,166	4.66
35年	193,858	92,825	109.2	101,033	112.2	91.88	10,583	5.77
40年	205,501	98,779	116.2	106,722	118.5	92.56	11,643	6.01
45年	215,137	103,483	121.7	111,654	124.0	92.68	9,636	4.69
50年	231,364	111,612	131.3	119,752	132.9	93.20	16,227	7.54
55年	240,962	116,562	137.1	124,400	138.1	93.70	9,598	4.15
60年	250,261	121,516	142.9	128,745	142.9	94.39	9,299	3.86
平成2年	252,743	122,777	144.4	129,966	144.3	94.47	2,482	0.99
7年	255,604	125,015	147.0	130,589	145.0	95.73	2,861	1.13

注) 指数 = 昭和25年を100とした延率

3 - 4 . 世帯数推移 (現在市域)

平成7年10月1日基準日

年	世 帯 数	増 加 数	増 加 率 (%)
大正9年	28,486	-	-
14年	28,773	287	1.01
昭和5年	30,926	2,153	7.48
10年	34,727	3,801	12.29
15年	35,613	886	2.55
22年	34,478	1,135	3.19
25年	37,426	2,948	8.55
30年	39,644	2,218	5.93
35年	44,178	4,534	11.44
40年	49,926	5,748	13.01
45年	55,910	5,984	11.99
50年	63,220	7,310	13.07
55年	69,218	5,998	9.49
60年	73,135	3,917	5.66
平成2年	76,944	3,809	5.21
7年	83,384	6,440	8.37

3-5. < 県内市町村別 > 人口・世帯数

平成7年10月1日基準日

市町村名	人		口	世帯数	女100人 につき男	1世帯 当り人員	人口密度 (1平方km)
	総数	男	女				
県計	826,996	401,860	425,136	246,911	94.5	3.35	197.5
市計	559,710	272,417	287,293	172,799	94.8	3.24	296.5
郡計	267,286	129,443	137,843	74,112	93.9	3.61	116.2
福井市	255,604	125,015	130,589	83,384	95.7	3.07	750.5
敦賀市	67,204	33,047	34,157	23,115	96.8	2.91	268.2
武生市	71,109	34,635	36,474	20,698	95.0	3.44	383.7
小浜市	33,496	16,164	17,332	10,383	93.3	3.23	143.9
大野市	40,245	19,147	21,098	10,567	90.8	3.81	74.5
勝山市	29,162	14,033	15,129	7,733	92.8	3.77	115.0
鯖江市	62,890	30,376	32,514	16,919	93.4	3.72	742.1
美山町	5,699	2,724	2,975	1,394	91.6	4.09	41.4
松岡町	10,184	4,986	5,198	3,444	95.9	2.96	546.9
永平寺町	6,345	3,168	3,177	1,735	99.7	3.66	125.9
上志比村	3,654	1,753	1,901	870	92.2	4.20	144.1
和泉村	824	390	434	295	89.9	2.79	2.5
三国町	23,677	11,411	12,266	6,945	93.0	3.41	510.1
芦原町	14,570	6,692	7,878	4,562	84.9	3.19	384.3
金津町	17,862	8,482	9,380	4,765	90.4	3.75	225.9
丸岡町	29,660	14,383	15,277	8,085	94.1	3.67	276.3
春江町	21,749	10,541	11,208	5,977	94.0	3.64	890.3
坂井町	11,784	5,607	6,177	2,875	90.8	4.10	371.7
今立町	14,424	7,006	7,418	3,535	94.4	4.08	317.5
池田町	4,032	1,957	2,075	1,115	94.3	3.62	20.7
南条町	5,754	2,731	3,023	1,382	90.3	4.16	108.4
今庄町	5,416	2,648	2,768	1,610	95.7	3.36	22.4
河野村	2,446	1,176	1,270	642	92.6	3.81	49.4
朝日町	9,096	4,339	4,757	2,272	91.2	4.00	200.0
宮崎村	4,002	1,956	2,046	938	95.6	4.27	121.1
越前町	6,846	3,285	3,561	1,885	92.2	3.63	195.3
越廼村	2,008	987	1,021	590	96.7	3.40	131.2
織田町	5,214	2,480	2,734	1,284	90.7	4.06	132.9
清水町	9,659	4,718	4,941	2,351	95.5	4.11	227.3
三方町	9,490	4,603	4,887	2,503	94.2	3.79	98.3
美浜町	12,362	6,087	6,275	3,687	97.0	3.35	81.2
上中町	8,077	3,847	4,230	2,086	90.9	3.87	98.4
名田庄村	3,103	1,502	1,601	892	93.8	3.48	21.6
高浜町	12,201	6,086	6,115	3,816	99.5	3.20	169.4
大飯町	7,148	3,898	3,250	2,577	119.9	2.77	105.1

3 - 6 . < 地区別 > 人口・世帯数

平成7年10月1日基準日

地区名	人口			世帯数	1世帯当たりの 人員
	総数	男	女		
順化	4,456	2,027	2,429	1,500	2.97
宝永	6,754	3,165	3,589	2,365	2.86
湊	11,990	6,433	5,557	5,384	2.23
豊	11,432	5,376	6,056	3,701	3.09
木田	11,133	5,533	5,600	3,481	3.20
清明	6,557	3,212	3,345	2,045	3.21
足羽	8,583	4,093	4,490	3,185	2.69
春山	9,799	5,021	4,778	4,009	2.44
松本	13,579	6,572	7,007	5,177	2.62
日之出	9,310	4,448	4,862	3,294	2.83
旭	7,356	3,494	3,862	2,549	2.89
和田	9,238	4,597	4,641	3,129	2.95
東安	8,322	4,547	3,775	3,436	2.42
円山	7,424	3,646	3,778	2,361	3.14
啓蒙	7,434	3,623	3,811	2,417	3.08
西藤島	5,052	2,542	2,510	1,536	3.29
社南	10,229	5,013	5,216	3,131	3.27
社西	5,787	2,759	3,028	1,897	3.05
社北	6,810	3,376	3,434	2,333	2.92
安居	3,460	1,698	1,762	893	3.87
中藤島	9,024	4,313	4,711	2,702	3.34
大安寺	1,781	818	963	404	4.41
河合	4,397	2,098	2,299	1,069	4.11
麻生津	9,534	4,628	4,906	2,608	3.66
国見	1,601	749	852	464	3.45
岡保	2,858	1,369	1,489	638	4.48
東藤島	4,360	2,045	2,315	1,124	3.88
殿下	727	329	398	238	3.05
鶉	3,342	1,628	1,714	780	4.28
棗	1,940	938	1,002	480	4.04
鷹巢	2,648	1,270	1,378	670	3.95
本郷	1,069	505	564	272	3.93
宮ノ下	846	371	475	179	4.73
森田	10,844	5,209	5,635	3,201	3.39
酒生	3,514	1,665	1,849	780	4.51
一乗	1,141	521	620	262	4.35
上文殊	2,300	1,137	1,163	504	4.56
文殊	2,636	1,268	1,368	629	4.19
六条	2,256	1,051	1,205	582	3.88
東郷	4,054	1,974	2,080	991	4.09
明新	13,020	6,236	6,784	4,137	3.15
日新	7,007	3,718	3,289	2,847	2.46
合計	255,604	125,015	130,589	83,384	3.07

3-7. <町別>人口・世帯数

平成7年10月1日基準日

町名	人口			世帯数	1世帯 当りの 人員	町名	人口			世帯数	1世帯 当りの 人員
	総数	男	女				総数	男	女		
明里	772	373	399	322	2.40	糸崎	158	80	78	36	4.39
足谷	11	4	7	2	5.50	稲多新	73	30	43	18	4.06
足羽上	1	0	1	1	1.00	稲多浜	73	34	39	24	3.04
足羽1丁目	1,134	529	605	411	2.76	稲多元	88	40	48	26	3.38
" 2丁目	979	460	519	345	2.84	稲多津	563	263	300	138	4.08
" 3丁目	686	310	376	289	2.37	今市	657	336	321	176	3.73
" 4丁目	522	234	288	170	3.07	岩倉	143	60	83	34	4.21
" 5丁目	677	338	339	209	3.24	岩印	118	55	63	30	3.93
浅水	458	225	233	119	3.85	上野	176	84	92	37	4.76
浅水三ヶ	105	51	54	34	3.09	上野本	1,544	721	823	458	3.37
浅水二日	888	428	460	245	3.62	上野伏	187	88	99	36	5.19
網戸瀬	76	36	40	16	4.75	羽水1丁目	94	44	50	30	3.13
安波賀	113	55	58	24	4.71	" 2丁目	12	9	3	9	1.33
安波賀中	72	37	35	17	4.24	謡山梨谷	32	13	19	10	3.20
安島	101	48	53	23	4.39	内山梨子	153	47	106	17	9.00
天池	954	452	502	263	3.63	馬山垣	369	182	187	109	3.39
尼ヶ谷	74	32	42	35	2.11	漆原	486	245	241	146	3.33
天菅生	96	38	58	16	6.00	運動公園1丁目	1,331	631	700	447	2.98
鮎川	616	284	332	204	3.02	" 2丁目	1,002	456	546	370	2.71
荒木保	295	134	161	66	4.47	" 3丁目	460	234	226	139	3.31
荒木新	558	263	295	117	4.77	" 4丁目	323	160	163	92	3.51
荒木別所	199	109	90	58	3.43	江上	313	155	158	69	4.54
荒木谷	246	121	125	62	3.97	江尻ヶ丘	813	389	424	226	3.60
飯塚	982	522	460	371	2.65	江ヶ端	1,942	917	1,025	625	3.11
幾久	691	334	357	260	2.66	海老助	191	91	100	47	4.06
幾代2丁目	160	78	82	60	2.67	江守中	1,488	746	742	483	3.08
池尻	151	71	80	34	4.44	江守の里1丁目	581	275	306	160	3.63
生部	223	105	118	48	4.65	" 2丁目	817	396	421	231	3.54
石新保	79	40	39	21	3.76	円山1丁目	299	144	155	119	2.51
石橋	234	118	116	60	3.90	円成寺	95	44	51	22	4.32
石畠	46	21	25	12	3.83	大町	333	157	176	93	3.58
石盛	663	332	331	179	3.70	大町1丁目	33	20	13	22	1.50
石田	183	84	99	40	4.58	" 2丁目	97	55	42	42	2.31
板垣	100	59	41	39	2.56	大窪	60	27	33	16	3.75
板垣1丁目	337	169	168	107	3.15	大窪島	1,460	749	711	478	3.05
" 2丁目	629	287	342	183	3.44	大瀬	191	90	101	48	3.98
" 3丁目	498	228	270	142	3.51	太田	330	162	168	76	4.34
" 4丁目	175	77	98	44	3.98	大谷	101	53	48	26	3.88
" 5丁目	441	205	236	151	2.92	大手1丁目	334	153	181	116	2.88
一王寺	71	30	41	16	4.44	" 2丁目	810	351	459	208	3.89
市ノ瀬	150	75	75	33	4.55	" 3丁目	161	70	91	46	3.50
一本木	359	325	34	29	12.38	大	247	110	137	53	4.66

3-7. <町別> 人口・世帯数 (つづき)

町名	人口			世帯数	1世帯当りの人員	町名	人口			世帯数	1世帯当りの人員
	総数	男	女				総数	男	女		
大士呂	146	68	78	36	4.06	上筋生田	255	125	130	60	4.25
大丹生	363	164	199	95	3.82	上一光	37	16	21	16	2.31
大畑	195	95	100	44	4.43	上江尻	220	109	111	64	3.44
大宮1丁目	307	158	149	114	2.69	上北野1丁目	1,162	562	600	371	3.13
" 2丁目	1,454	703	751	594	2.45	" 2丁目	782	390	392	252	3.10
" 3丁目	1,461	763	698	620	2.36	上河北	285	140	145	68	4.19
" 4丁目	620	328	292	267	2.32	上東郷	174	82	92	37	4.70
" 5丁目	612	316	296	214	2.86	上中	797	372	425	206	3.87
" 6丁目	601	305	296	237	2.54	上毘沙門	189	99	90	49	3.86
大村	147	78	69	36	4.08	上細江	316	148	168	72	4.39
大矢	28	13	15	11	2.55	上森田	287	141	146	80	3.59
大和田	398	177	221	87	4.57	上森田1丁目	108	61	47	47	2.30
岡西谷	51	26	25	9	5.67	" 2丁目	298	151	147	89	3.35
奥平	8	3	5	5	1.60	" 3丁目	260	127	133	70	3.71
恐神	54	25	29	14	3.86	" 4丁目	338	159	179	96	3.52
小山谷	14	6	8	6	2.33	" 5丁目	101	46	55	28	3.61
開発	25	12	13	6	4.17	上六条	180	83	97	43	4.19
開発1丁目	842	410	432	286	2.94	加茂河原	521	243	278	146	3.57
" 2丁目	590	285	305	204	2.89	加茂河原1丁目	467	250	217	186	2.51
" 3丁目	921	419	502	259	3.56	" 2丁目	791	414	377	382	2.07
" 4丁目	129	66	63	47	2.74	" 3丁目	710	350	360	272	2.61
" 5丁目	3	1	2	1	3.00	" 4丁目	185	95	90	54	3.43
柿谷	19	7	12	7	2.71	河合勝見	97	55	42	21	4.62
学園1丁目	302	177	125	164	1.84	河合寄安	173	87	86	53	3.26
" 2丁目	348	181	167	167	2.08	川合鷲塚	681	307	374	162	4.20
" 3丁目	291	214	77	197	1.48	川尻	189	87	102	46	4.11
花月1丁目	315	166	149	133	2.37	岸水	72	40	32	17	4.24
" 2丁目	668	326	342	251	2.66	木田	920	450	470	308	2.99
" 3丁目	679	355	324	275	2.47	木田1丁目	695	318	377	188	3.70
" 4丁目	495	261	234	182	2.72	" 2丁目	272	132	140	79	3.44
" 5丁目	523	324	199	294	1.78	" 3丁目	560	293	267	194	2.89
風尾	62	28	34	16	3.88	北今泉	779	366	413	224	3.48
主計中	187	87	100	40	4.68	北菅生	148	80	68	36	4.11
春日	285	134	151	100	2.85	北楢原	74	33	41	16	4.63
春日1丁目	558	276	282	195	2.86	北野上	223	99	124	47	4.74
" 2丁目	856	417	439	285	3.00	北野下	195	90	105	43	4.53
" 3丁目	427	212	215	132	3.23	北堀	40	19	21	9	4.44
勝見1丁目	713	338	375	231	3.09	北山	235	95	140	36	6.53
" 2丁目	538	253	285	170	3.16	北山新保	45	27	18	11	4.09
" 3丁目	1,174	563	611	413	2.84	北四ツ居	1,176	592	584	391	3.01
鹿俣	245	98	147	51	4.80	北四ツ居1丁目	503	256	247	172	2.92
金屋	52	21	31	16	3.25	" 2丁目	396	198	198	153	2.59

3-7. <町別> 人口・世帯数 (つづき)

町名	人口			世帯数	1世帯 当りの 人員	町名	人口			世帯数	1世帯 当りの 人員
	総数	男	女				総数	男	女		
北四ツ居3丁目	586	301	285	207	2.83	御所垣内	107	49	58	25	4.28
狐橋1丁目	174	83	91	49	3.55	五太子	23	10	13	13	1.77
" 2丁目	136	61	75	40	3.40	小丹生	237	112	125	60	3.95
城戸ノ内	218	104	114	51	4.27	小野	134	58	76	33	4.06
木下	129	65	64	30	4.30	小幡	298	143	155	74	4.03
経栄1丁目	35	16	19	8	4.38	栄	277	135	142	96	2.89
経田1丁目	496	237	259	182	2.73	坂下	26	11	15	7	3.71
" 2丁目	310	140	170	88	3.52	定正	420	204	216	131	3.21
木米	32	14	18	9	3.56	里別所	90	42	48	20	4.50
久喜津	331	156	175	82	4.04	里別所新	84	38	46	52	1.62
串野	67	32	35	15	4.47	左内	547	253	294	164	3.34
国見	162	81	81	47	3.45	佐野	166	88	78	41	4.05
国山	54	25	29	24	2.25	三郎丸	825	404	421	248	3.33
栗森町	427	208	219	109	3.92	三郎丸1丁目	456	255	201	186	2.45
栗森町	286	137	149	97	2.95	" 2丁目	809	391	418	232	3.49
黒丸城	148	74	74	32	4.63	" 3丁目	60	33	27	19	3.16
下馬	57	27	30	15	3.80	" 4丁目	138	66	72	46	3.00
下馬1丁目	99	47	52	39	2.54	更毛	95	52	43	23	4.13
" 2丁目	466	215	251	134	3.48	三十八社	1,609	780	829	468	3.44
" 3丁目	427	205	222	143	2.99	三本木	44	20	24	9	4.89
毛矢1丁目	126	62	64	46	2.74	重立	283	143	140	75	3.77
" 2丁目	351	180	171	140	2.51	四十谷	702	331	371	168	4.18
" 3丁目	464	208	256	197	2.36	篠尾	901	421	480	216	4.17
玄正島	336	158	178	111	3.03	志比口1丁目	310	152	158	105	2.95
堅達	82	35	47	16	5.13	" 2丁目	959	456	503	369	2.60
乾徳1丁目	254	107	147	50	5.08	" 3丁目	378	175	203	111	3.41
" 2丁目	697	331	366	286	2.44	島山梨子	55	21	34	13	4.23
" 3丁目	654	320	334	282	2.32	下筋生田	145	63	82	36	4.03
" 4丁目	601	334	267	292	2.06	下荒井	955	459	496	275	3.47
小稲津	599	294	305	248	2.42	下一光	1,952	937	1,015	583	3.35
合島	293	128	165	65	4.51	下市	16	7	9	7	2.29
河合水	88	43	45	23	3.83	下江尻	147	70	77	33	4.45
河合谷	315	151	164	67	4.70	下江守	104	47	57	24	4.33
河内	63	45	18	9	1.62	新下江守	1,127	533	594	308	3.66
光陽1丁目	28	16	12	9	3.11	下河北	125	63	62	39	3.21
" 2丁目	624	298	326	189	3.30	下東郷	288	139	149	61	4.72
" 3丁目	1,594	865	729	703	2.27	下中	199	92	107	45	4.42
" 4丁目	953	565	388	530	1.80	下毘沙門	440	214	226	116	3.79
郡	751	471	280	459	1.64	下細江	127	57	70	31	4.10
小尉	730	457	273	418	1.75	下森田	161	78	83	34	4.74
	176	94	82	34	5.18	下森田	249	123	126	75	3.32
	98	49	49	20	4.90	下森田桜	297	147	150	84	3.54

3-7. <町別> 人口・世帯数 (つづき)

町名	人口			世帯数	1世帯 当りの 人員	町名	人口			世帯数	1世帯 当りの 人員
	総数	男	女				総数	男	女		
下森田新	811	381	430	228	3.56	大願寺2丁目	197	98	99	60	3.28
下森田藤	234	101	133	53	4.42	" 3丁目	180	91	89	59	3.05
下森田本	202	89	113	52	3.88	大東1丁目	292	142	150	100	2.92
下六条	357	153	204	90	3.97	" 2丁目	133	69	64	42	3.17
宿堂	34	14	20	9	3.78	" 3丁目	150	72	78	43	3.49
宿布	264	145	119	35	7.54	高尾	261	128	133	72	3.63
順化1丁目	580	255	325	210	2.76	高木	1,981	917	1,064	611	3.24
" 2丁目	896	402	494	322	2.78	高木1丁目	558	274	284	180	3.10
成願寺	186	84	102	42	4.43	" 2丁目	517	255	262	186	2.78
浄教寺	264	127	137	61	4.33	高木北1丁目	336	162	174	108	3.11
小路	253	116	137	65	3.89	" 2丁目	372	174	198	117	3.18
城東1丁目	859	395	464	286	3.00	" 3丁目	133	66	67	36	3.69
" 2丁目	494	246	248	172	2.87	" 4丁目	389	197	192	118	3.30
" 3丁目	1,009	483	526	313	3.22	" 5丁目	67	37	30	21	3.19
" 4丁目	1,006	480	526	338	2.98	高木中央1丁目	697	329	368	210	3.32
浄土寺	125	61	64	32	3.91	" 2丁目	1,398	672	726	467	2.99
生野	169	81	88	44	3.84	高須	154	80	74	51	3.02
菖蒲谷	188	91	97	44	4.27	高塚	94	43	51	26	3.62
昭和	52	23	29	10	5.20	高屋	641	300	341	140	4.58
白方	396	191	205	90	4.40	高柳	955	459	496	269	3.55
白滝	12	7	5	5	2.40	田治島	124	61	63	29	4.28
白浜	223	108	115	58	3.84	種池	1,505	731	774	466	3.23
次郎丸	80	40	40	15	5.33	田中	105	57	48	21	5.00
新開	92	45	47	22	4.18	田ノ頭	23	12	11	9	2.56
新田本	186	85	101	42	4.43	田ノ谷	398	200	198	98	4.06
新保	261	137	124	72	3.63	為寄	42	20	22	11	3.82
新保1丁目	739	364	375	235	3.14	田原1丁目	316	162	154	130	2.43
" 2丁目	453	218	235	122	3.71	" 2丁目	1,397	701	696	554	2.52
" 3丁目	480	219	261	135	3.56	千合	27	12	15	13	2.08
末	248	116	132	66	3.76	地藏堂	101	55	46	25	4.04
末広	127	63	64	31	4.10	中央1丁目	574	274	300	185	3.10
菅谷	13	8	5	4	3.25	" 2丁目	730	348	382	270	2.70
菅谷1丁目	677	455	222	385	1.76	" 3丁目	371	174	197	143	2.59
" 2丁目	932	549	383	440	2.12	月見1丁目	571	272	299	205	2.79
杉谷	156	77	79	35	4.46	" 2丁目	767	323	444	272	2.82
砂子坂	302	149	153	83	3.64	" 3丁目	774	360	414	248	3.12
砂子田	144	77	67	32	4.50	" 4丁目	756	360	396	250	3.02
成和1丁目	520	263	257	176	2.95	" 5丁目	496	250	246	154	3.22
" 2丁目	601	311	290	267	2.25	つくも1丁目	243	124	119	85	2.86
仙	67	30	37	16	4.19	" 2丁目	700	328	372	255	2.75
曾万布	306	145	161	76	4.03	つくし野1丁目	488	241	247	136	3.59
大願寺1丁目	430	224	206	170	2.53	" 2丁目	478	229	249	129	3.71

3-7. <町別> 人口・世帯数 (つづき)

町名	人口			世帯数	1世帯当りの人員	町名	人口			世帯数	1世帯当りの人員
	総数	男	女				総数	男	女		
つくし野3丁目	397	200	197	120	3.31	中野2丁目	560	274	286	162	3.46
土橋	109	56	53	23	4.74	" 3丁目	248	115	133	74	3.35
角折	148	71	77	34	4.35	中ノ郷	254	129	125	73	3.48
角原	191	94	97	42	4.55	長橋	324	156	168	79	4.10
剣大谷	61	27	34	16	3.81	中毘沙門	132	65	67	32	4.13
手寄1丁目	825	390	435	328	2.52	中藤新保	164	75	89	43	3.81
" 2丁目	563	269	294	206	2.73	長本	362	176	186	130	2.78
寺前	1,231	563	668	299	4.12	中山	58	26	32	14	4.14
照手1丁目	748	375	373	283	2.64	南居	425	219	206	84	5.06
" 2丁目	349	163	186	104	3.36	波寄	598	283	315	132	4.53
" 3丁目	506	223	283	191	2.65	西荒井	78	37	41	19	4.11
" 4丁目	889	453	436	317	2.80	西板垣	125	70	55	36	3.47
照手町4丁目	35	21	14	13	2.69	西大味	192	100	92	42	4.57
殿下	516	253	263	118	4.37	西開発1丁目	1,033	535	498	426	2.42
天	216	103	113	49	4.41	" 2丁目	240	118	122	71	3.38
問屋町1丁目	225	110	115	91	2.47	" 3丁目	207	110	97	84	2.46
" 2丁目	9	6	3	7	1.29	" 4丁目	66	28	38	20	3.30
" 3丁目	119	69	50	50	2.38	西学園1丁目	275	123	152	84	3.27
" 4丁目	204	108	96	80	2.55	" 2丁目	466	237	229	170	2.74
東郷中島	180	92	88	37	4.86	" 3丁目	268	147	121	92	2.91
東郷二ヶ	823	387	436	212	3.88	西方1丁目	387	183	204	110	3.52
堂	259	124	135	63	4.11	" 2丁目	588	298	290	204	2.88
燈豊	55	25	30	17	3.24	西木田1丁目	623	275	348	214	2.91
灯明寺	1,403	702	701	390	3.60	" 2丁目	368	165	203	108	3.41
灯明寺1丁目	641	301	340	207	3.10	" 3丁目	853	385	468	267	3.19
" 2丁目	519	243	276	166	3.13	" 4丁目	358	171	187	109	3.28
梅野	418	198	220	80	5.23	" 5丁目	247	114	133	79	3.13
徳尾	102	55	47	23	4.43	西下野	118	52	66	23	5.13
徳光	497	257	240	117	4.25	西新	112	52	60	25	4.48
栃泉	730	368	362	170	4.29	西谷	385	181	204	107	3.60
豊岡1丁目	819	493	326	419	1.95	西谷1丁目	344	167	177	119	2.89
" 2丁目	1,244	594	650	452	2.75	" 2丁目	143	73	70	49	2.92
豊島1丁目	402	194	208	152	2.64	" 3丁目	149	80	69	55	2.71
" 2丁目	321	166	155	105	3.06	西中野	94	41	53	26	3.62
中	38	21	17	10	3.80	西畑	65	33	32	16	4.06
中荒井	269	125	144	87	3.09	西袋	124	63	61	27	4.59
中河内	31	14	17	7	4.43	西二ツ屋	92	43	49	25	3.68
中新田	162	83	79	51	3.18	西別所	66	32	34	15	4.40
中平	20	9	11	6	3.33	西堀	52	26	26	10	5.20
中角野	551	261	290	123	4.48	日光1丁目	517	235	282	210	2.46
中	65	30	35	17	3.82	" 2丁目	1,539	801	738	710	2.17
中野1丁目	789	393	396	225	3.51	新田塚	317	139	178	104	3.05

3-7. <町別> 人口・世帯数 (つづき)

町名	人口			世帯数	1世帯 当りの 人員	町名	人口			世帯数	1世帯 当りの 人員
	総数	男	女				総数	男	女		
新田塚1丁目	2,012	920	1,092	524	3.84	福 福	939	447	492	287	3.27
" 2丁目	2,801	1,339	1,462	910	3.08	福 新	835	407	428	336	2.49
二の宮1丁目	309	147	162	115	2.69	藤 島	392	185	207	115	3.41
" 2丁目	978	516	462	410	2.39	武 周	149	68	81	42	3.55
" 3丁目	1,341	633	708	488	2.75	布 施 田	524	262	262	120	4.37
" 4丁目	2,084	1,042	1,042	743	2.80	二 上	78	35	43	18	4.33
" 5丁目	721	360	361	249	2.90	二 ッ 屋	15	8	7	5	3.00
猫 瀬	2	1	1	1	2.00	二 淵	2,522	1,216	1,306	818	3.08
羽 坂	526	263	263	141	3.73	二 日 市	381	179	202	89	4.28
畠 中	126	56	70	38	3.32	舟 橋	270	139	131	69	3.91
花 野 谷	264	118	146	40	6.60	舟 橋 1 丁目	102	53	49	33	3.09
花 守	97	49	48	21	4.62	" 2 丁目	90	42	48	31	2.90
花堂北1丁目	193	94	99	68	2.84	" 3 丁目	209	98	111	56	3.73
" 2丁目	1,101	525	576	337	3.27	舟 橋 新	277	139	138	73	3.79
花堂中1丁目	254	126	128	87	2.92	冬 野	984	486	498	281	3.50
" 2丁目	1,036	485	551	301	3.44	古 市	118	47	71	39	3.03
花堂東1丁目	357	183	174	128	2.79	古 市 1 丁目	220	102	118	88	2.50
" 2丁目	132	70	62	46	2.87	" 2 丁目	161	78	83	50	3.22
花堂南1丁目	262	127	135	78	3.36	" 3 丁目	372	187	185	105	3.54
" 2丁目	491	238	253	161	3.05	文 京 1 丁目	2,088	1,044	1,044	833	2.51
浜 島	109	50	59	30	3.63	" 2 丁目	1,290	647	643	441	2.93
浜 住	296	141	155	78	3.79	" 3 丁目	1,550	831	719	716	2.16
浜 別 所	97	42	55	29	3.34	" 4 丁目	1,364	755	609	655	2.08
林	270	139	131	89	3.03	" 5 丁目	1,905	1,110	795	718	2.65
原 目	452	218	234	104	4.35	" 6 丁目	1,230	665	565	563	2.18
春 山 1 丁目	331	159	172	108	3.06	" 7 丁目	806	414	392	295	2.73
" 2 丁目	1,229	559	670	404	3.04	別 所	200	102	98	44	4.55
半 田	517	246	271	120	4.31	別 畑	26	11	15	7	3.71
東 今 泉	779	363	416	199	3.91	宝 永 1 丁目	1,399	679	720	473	2.96
東 大 味	418	211	207	90	4.64	" 2 丁目	757	334	423	260	2.91
東 下 野	570	280	290	189	3.02	" 3 丁目	1,241	591	650	454	2.73
東 新	117	48	69	33	3.55	" 4 丁目	826	394	432	289	2.86
東 平	15	8	7	7	2.14	鉾 ケ 崎	213	94	119	52	4.10
引 目	581	306	275	184	3.16	細 坂	63	33	30	14	4.50
日 之 出 1 丁目	363	180	183	145	2.50	帆 谷	470	230	240	135	3.48
" 2 丁目	831	347	484	258	3.22	堀 ノ 宮	7	4	3	7	1.00
" 3 丁目	840	393	447	328	2.56	堀 ノ 宮 1 丁目	178	83	95	77	2.31
" 4 丁目	729	358	371	293	2.49	本 堂	2,163	1,060	1,103	549	3.94
" 5 丁目	603	296	307	263	2.29	舞 屋	734	361	373	222	3.31
深 坂	86	45	41	22	3.91	前 波	68	29	39	14	4.86
深 谷	345	176	169	77	4.48	真 木	536	246	290	153	3.50
深 見	329	152	177	75	4.39	町 屋 1 丁目	669	333	336	243	2.75

3-7. <町別> 人口・世帯数 (つづき)

町名	人口			世帯数	1世帯 当りの 人員	町名	人口			世帯数	1世帯 当りの 人員
	総数	男	女				総数	男	女		
町屋 2 丁目	737	369	368	281	2.62	免 鳥	351	155	196	77	4.56
" 3 丁目	896	434	462	307	2.92	桃園 1 丁目	567	313	254	255	2.22
松 蔭	98	46	52	26	3.77	" 2 丁目	266	120	146	124	2.15
松 城	416	200	216	147	2.83	森田 新保	77	38	39	22	3.50
松本 1 丁目	3,002	1,374	1,628	1,214	2.47	森 行	307	156	151	73	4.21
" 2 丁目	1,333	608	725	460	2.90	門 前	560	281	279	183	3.06
" 3 丁目	1,365	620	745	482	2.83	八 重 巻	236	114	122	69	3.42
" 4 丁目	825	382	443	278	2.97	八 重 巻 中	548	270	278	178	3.08
間 山	171	77	94	45	3.80	八 重 巻 東	463	222	241	148	3.13
丸 山	98	18	80	4	24.50	安 田	195	97	98	41	4.76
丸山 1 丁目	219	111	108	72	3.04	安 竹	144	78	66	30	4.80
" 2 丁目	611	324	287	196	3.12	安 原	333	165	168	84	3.96
" 3 丁目	155	72	83	47	3.30	八 ッ 島	288	138	150	93	3.10
三 尾 野	157	73	84	35	4.49	八 ッ 島 1 丁目	66	38	28	27	2.44
水 切	202	98	104	42	4.81	山 室	561	266	295	123	4.56
水越 1 丁目	181	92	89	60	3.02	八 幡	67	32	35	16	4.19
" 2 丁目	198	105	93	72	2.75	有 楽	487	237	250	168	2.90
水 谷	22	10	12	8	2.75	四 ッ 井 1 丁目	754	371	383	283	2.66
三 ッ 屋	203	94	109	49	4.14	" 2 丁目	767	365	402	190	4.04
三 ッ 屋 1 丁目	58	30	28	14	4.14	米 松 1 丁目	495	235	260	176	2.81
" 2 丁目	127	74	53	65	1.95	" 2 丁目	762	362	400	267	2.85
南 江 守	286	135	151	63	4.54	" 寮	267	131	136	59	4.53
南 菅 生	211	104	107	48	4.40	両 橋 屋	133	68	65	29	4.59
南 榎 原	439	176	263	89	4.93	若 栄	346	152	194	108	3.20
南 山	115	62	53	40	2.88	若 杉	1,914	941	973	582	3.29
南 四 ッ 居	287	144	143	94	3.05	若 杉 浜 1 丁目	385	187	198	121	3.18
南 四 ッ 居 1 丁目	436	207	229	127	3.43	" 2 丁目	263	131	132	86	3.06
" 2 丁目	544	280	264	185	2.94	" 3 丁目	232	118	114	93	2.49
袁	293	142	151	78	3.76	脇 三 ケ	375	193	182	92	4.08
みのり 1 丁目	894	422	472	292	3.06	和 田 1 丁目	160	86	74	60	2.67
" 2 丁目	862	407	455	274	3.15	" 2 丁目	450	233	217	140	3.21
" 3 丁目	740	344	396	227	3.26	" 3 丁目	205	106	99	67	3.06
" 4 丁目	315	164	151	136	2.32	和 田 中	217	119	98	56	3.88
三 宅	135	69	66	34	3.97	和 田 中 1 丁目	312	159	153	92	3.39
宮 地	179	85	94	42	4.26	" 2 丁目	477	232	245	119	4.01
宮 郷	2	1	1	1	2.00	" 3 丁目	12	6	6	2	6.00
御 幸 1 丁目	629	293	336	210	3.00	和 田 東 1 丁目	331	179	152	150	2.21
" 2 丁目	1,367	672	695	469	2.91	" 2 丁目	299	129	170	91	3.29
" 3 丁目	456	215	241	156	2.92	渡	1,249	641	608	422	2.96
" 4 丁目	281	143	138	103	2.73						
六 日 市	46	24	22	10	4.60						
和 布	396	182	214	103	3.84	合 計	255,604	125,015	130,589	83,384	3.07

3-8. 常住地又は通学地による年齢（5歳階級）、男女別人口及び15歳以上就業者数 <昼夜間人口>

(1) 総 数

年齢（5歳階級）	常 住 地 に よ る 人 口							常 住 地 に よ る 就 業 者 数					従 業 地 ・ 通 学 地 に よ る 人 口			従 業 地 に よ る 就 業 者 数				
	総 数 (夜間人口) (注)	従 業 も 通 学 も して いない	自 宅 で 従 業	自 宅 外 の 町 村 で 従 業 ・ 通 学	自 市 内 他 区 で 従 業 ・ 通 学	県 内 他 市 町 村 で 従 業 ・ 通 学	他 県 で 従 業 ・ 通 学	総 数	うち自 宅 外 の 町 村 で 従 業	うち自 市 内 他 区 で 従 業	うち県 内 他 市 町 村 で 従 業	うち他 県 で 従 業	総 数 (昼間人口) (注)	うち自 市 内 他 区 に 常 住	うち県 内 他 市 町 村 に 常 住	うち他 県 に 常 住	総 数	うち自 市 内 他 区 に 常 住	うち県 内 他 市 町 村 に 常 住	うち他 県 に 常 住
総 数	255,545	73,790	21,633	142,948	-	15,490	1,268	137,604	100,180	-	14,488	1,003	288,119	-	47,402	1,930	162,944	-	39,683	1,448
15歳未満	42,334	17,431	-	24,869	-	31	3	-	-	-	-	-	42,569	-	263	6	-	-	-	-
15～19	17,246	334	59	15,734	-	957	109	2,527	2,178	-	282	8	23,103	-	6,719	204	3,036	-	785	14
20～24	19,735	1,570	342	15,593	-	1,942	230	13,651	11,544	-	1,691	74	25,573	-	7,612	398	18,144	-	6,136	122
25～29	16,521	2,962	583	10,766	-	2,060	100	13,294	10,586	-	2,030	95	19,840	-	5,359	120	16,611	-	5,330	112
30～34	16,598	3,377	1,003	10,011	-	2,069	108	13,129	9,954	-	2,064	108	19,077	-	4,558	98	15,605	-	4,551	97
35～39	16,082	2,514	1,286	10,336	-	1,795	122	13,507	10,307	-	1,792	122	18,757	-	4,436	156	16,180	-	4,432	155
40～44	17,743	2,216	1,801	11,836	-	1,720	147	15,498	11,830	-	1,720	147	21,033	-	4,983	174	18,788	-	4,983	174
45～49	21,263	2,647	2,678	13,940	-	1,795	171	18,581	13,938	-	1,794	171	24,930	-	5,365	268	22,249	-	5,365	268
50～54	17,512	2,690	2,396	10,982	-	1,309	118	14,795	10,975	-	1,306	118	19,764	-	3,460	219	17,050	-	3,460	219
55～59	15,190	3,570	2,349	8,266	-	913	77	11,601	8,262	-	913	77	16,675	-	2,358	117	13,083	-	2,355	117
60～64	15,057	6,181	2,824	5,488	-	504	42	8,852	5,485	-	501	42	15,948	-	1,373	64	9,743	-	1,370	64
65～69	13,438	7,187	2,753	3,170	-	276	24	6,220	3,167	-	276	24	13,880	-	681	61	6,662	-	681	61
70～74	10,160	6,841	1,874	1,322	-	94	14	3,304	1,322	-	94	14	10,259	-	172	35	3,403	-	172	35
75～79	7,369	5,802	1,094	436	-	16	3	1,547	434	-	16	3	7,408	-	51	7	1,586	-	51	7
80～84	5,484	4,841	472	148	-	6	-	925	147	-	6	-	5,488	-	8	2	629	-	8	2
85歳以上	3,813	3,627	119	51	-	3	-	173	51	-	3	-	3,815	-	4	1	175	-	4	1

注) 労働力状態「不祥」を含む

3-8. 常住地又は通学地による年齢（5歳階級）、男女別人口及び15歳以上就業者数 <昼夜間人口>

(2) 男 性

年齢（5歳階級）	常住地による人口							常住地による就業者数					従業地・通学地による人口			従業地による就業者数				
	総数 (夜間人口) (注)	従業も通 学もして いない	自宅 で 従業	自宅外 の 市区 町村 で 通学	市内 他 区 で 通学	市内 他 区 で 通学	市内 他 区 で 通学	総数	うち自 宅外 の自 市区 町村 で従業	うち自 市 内 他 区 で 従業	うち 市 内 他 区 で 従業	うち 市 内 他 区 で 従業	総数 (昼間人口) (注)	うち自 市 内 他 区 に 常 住	うち 市 内 他 区 に 常 住	うち 市 内 他 区 に 常 住	総数	うち自 市 内 他 区 に 常 住	うち 市 内 他 区 に 常 住	うち 市 内 他 区 に 常 住
総数	124,974	22,364	10,818	79,595	-	10,898	1,054	78,201	56,082	-	10,398	903	145,052	-	30,338	1,692	94,688	-	26,468	1,320
15歳未満	21,791	9,000	-	12,771	-	18	2	-	-	-	-	-	21,931	-	158	2	-	-	-	-
15～19歳	9,288	153	43	8,489	-	507	58	1,359	1,149	-	159	8	12,040	-	3,174	143	1,604	-	402	10
20～24歳	10,803	450	207	8,858	-	1,103	148	6,930	5,671	-	998	54	13,551	-	3,678	321	8,740	-	2,771	91
25～29歳	8,090	378	324	5,936	-	1,338	84	7,524	5,802	-	1,319	79	9,769	-	3,000	101	9,200	-	2,979	95
30～34歳	8,181	277	465	5,793	-	1,537	91	7,842	5,753	-	1,533	91	9,641	-	3,004	84	9,302	-	3,000	84
35～39歳	7,925	261	536	5,655	-	1,344	110	7,625	5,635	-	1,344	110	9,726	-	3,114	141	9,421	-	3,110	140
40～44歳	8,764	304	820	6,193	-	1,289	143	8,441	6,189	-	1,289	143	11,065	-	3,570	163	10,742	-	3,570	163
45～49歳	10,485	346	1,252	7,406	-	1,291	165	10,112	7,404	-	1,291	165	13,334	-	4,049	256	12,961	-	4,049	256
50～54歳	8,688	340	1,110	6,129	-	985	110	8,324	6,122	-	982	110	10,474	-	2,675	206	10,113	-	2,675	206
55～59歳	7,317	448	1,092	4,963	-	735	70	6,857	4,960	-	735	70	8,567	-	1,943	112	8,105	-	1,941	112
60～64歳	7,178	1,620	1,402	3,689	-	412	41	5,538	3,686	-	409	41	7,961	-	1,176	60	6,322	-	1,174	60
65～69歳	6,358	2,265	1,533	2,297	-	233	17	4,079	2,296	-	233	17	6,769	-	600	61	4,490	-	600	61
70～74歳	4,188	2,119	1,023	947	-	82	12	2,064	947	-	82	12	4,267	-	140	33	2,143	-	140	33
75～79歳	2,764	1,814	630	301	-	15	3	949	301	-	15	3	2,797	-	45	6	982	-	45	6
80～84歳	1,941	1,511	294	125	-	6	-	424	124	-	6	-	1,945	-	8	2	428	-	8	2
85歳以上	1,213	1,078	87	43	-	3	-	133	43	-	3	-	1,215	-	4	1	135	-	4	1

注) 労働力状態「不祥」を含む

3-8. 常住地又は通学地による年齢（5歳階級）、男女別人口及び15歳以上就業者数 <昼夜間人口>

(3) 女性

年齢（5歳階級）	常住地による人口							常住地による就業者数					従業地・通学地による人口				従業地による就業者数				
	総数 (夜間人口) (注)	従業も 通学も していない	自宅で 従業	自宅外の 市区町村 で従業・ 通学	市内他 区で従業 ・通学	市内他 区町村で 従業・通 学	他県で 従業・通 学	総数	うち自宅 外の市区 町村で従 業	うち市中 内他区で 従業	うち県内 他市区町 村で従業	うち他県 で従業	総数 (昼間人口) (注)	うち市中 内他区に 常住	うち県内 他市区町 村に常住	うち他県 に常住	総数	うち市中 内他区に 常住	うち県内 他市区町 村に常住	うち他県 に常住	
総数	130,571	51,426	10,815	63,353	-	3,753	214	59,103	44,098	-	4,090	100	143,067	-	17,064	351	68,256	-	13,215	128	
15歳未満	20,543	8,431	-	12,098	-	-	13	-	-	-	-	-	20,638	-	105	4	-	-	-	-	
15～19歳	7,958	181	16	7,245	-	-	450	1,168	1,029	-	-	123	-	11,063	-	3,545	61	1,432	-	383	4
20～24歳	8,932	1,120	135	6,735	-	-	0	6,721	5,873	-	-	693	20	12,022	-	3,934	77	9,404	-	3,365	31
25～29歳	8,431	2,584	259	4,830	-	-	722	5,770	4,784	-	-	711	16	10,071	-	2,359	19	7,411	-	2,351	17
30～34歳	8,417	3,100	538	4,218	-	-	532	5,287	4,201	-	-	531	17	9,436	-	1,554	14	6,303	-	1,551	13
35～39歳	8,157	2,253	750	4,681	-	-	451	5,882	4,672	-	-	448	12	9,031	-	1,322	15	6,759	-	1,322	15
40～44歳	8,979	1,912	981	5,643	-	-	431	7,057	5,641	-	-	431	4	9,968	-	1,413	11	8,046	-	1,413	11
45～49歳	10,778	2,301	1,426	6,534	-	-	504	8,469	6,534	-	-	503	6	11,596	-	1,316	125	9,288	-	1,316	12
50～54歳	8,824	2,350	1,286	4,853	-	-	324	6,471	4,853	-	-	324	8	9,290	-	785	13	6,937	-	785	13
55～59歳	7,873	3,122	1,257	3,303	-	-	178	4,744	3,302	-	-	178	7	8,108	-	415	5	4,978	-	414	5
60～64歳	7,879	4,561	1,422	1,799	-	-	92	3,314	1,799	-	-	92	1	7,987	-	197	4	3,421	-	196	4
65～69歳	7,080	4,922	1,220	873	-	-	43	2,141	871	-	-	43	7	7,111	-	81	-	2,172	-	81	-
70～74歳	5,972	4,722	851	375	-	-	12	1,240	375	-	-	12	2	5,992	-	32	2	1,260	-	32	2
75～79歳	4,605	3,988	464	135	-	-	1	598	133	-	-	1	-	4,611	-	6	1	604	-	6	1
80～84歳	3,543	3,330	178	23	-	-	-	201	23	-	-	-	-	3,543	-	-	-	201	-	-	-
85歳以上	2,600	2,549	32	8	-	-	-	40	8	-	-	-	-	2,600	-	-	-	40	-	-	-

注) 労働力状態「不祥」を含む

3-9.常住地による従業・通学市区町村別15歳以上就業者及び通学者数

常住地による従業・通学市区町村	総数	15歳以上 就業者	15歳以上 通学者	15歳未満 通学者を含む 通学者
当地に常住する就業者・通学者	156,436	137,304	19,132	44,035
自市町村で従業・通学	139,712	121,813	17,899	42,768
自宅	21,633	21,633	-	-
自宅外	118,079	100,180	17,899	42,768
他市区町村で従業・通学	16,724	15,491	1,233	1,002
県内	15,459	14,488	971	28
敦賀市	313	285	28	183
武生市	1,918	1,736	182	2
小浜市	41	39	2	-
大野市	292	292	-	1
勝山市	238	237	1	188
鯖江市	3,287	3,101	186	1
美山町	121	121	-	323
松岡町	1,200	882	318	-
永平寺村	146	146	-	-
上志比村	19	19	-	40
三國町	1,142	1,105	37	-
芦原町	284	284	-	37
金津町	862	827	35	87
丸岡町	1,582	1,505	77	60
春江町	2,013	1,955	58	38
坂井町	618	580	38	2
今立町	80	80	-	-
池田町	32	32	-	-
南条町	18	18	-	-
今朝日町	16	16	-	6
宮崎村	243	237	6	1
越前村	24	23	1	-
越前村	33	33	-	-
織田村	55	55	-	-
清水町	54	54	-	5
その他の市町村	793	791	2	-
他県	35	35	-	-
石川県	1,265	1,003	262	265
金沢市	753	632	121	123
その他の市町村	430	338	92	94
その他の市町村	323	294	29	29
富山県	77	57	20	20
富山市	51	36	15	15
その他の市町村	26	21	5	5
新潟県	17	13	4	4
東京都	50	42	8	8
滋賀県	35	28	7	7
京都府	57	30	27	28
大阪府	87	59	28	28
兵庫県	23	18	5	5
岐阜県	24	16	8	8
愛知県	67	51	16	16
その他の都道府県	75	57	18	18

3-10. 常住地又は従業地による産業（大分類）別15歳以上就業者数

産業（大分類）	常住地による15歳以上就業者数						従業地による15歳以上就業者数					
	総数	自宅で 従業	自宅外の 市区町村 で従業	自市内 他区で 従業	県内他 市区町 村で 従業	他県で 従業	総数	う 自 他 常 住 区	ち 内 に 住 居	う 県 市 に 常 住	ち 他 区 町 村 に 常 住	う 他 常 住 区
総数	137,304	21,633	100,180	0	14,488	1,003	162,944	0	39,683	1,448		
農業	4,865	4,628	186	-	50	1	4,850	-	35	1		
林業	99	44	44	-	11	-	103	-	14	1		
漁業	79	59	14	-	5	1	77	-	3	1		
鉱業	59	4	31	-	24	-	47	-	12	-		
建設業	14,566	1,893	11,293	-	1,193	187	17,997	-	4,605	206		
製造業 電気・ガス・熱供給・水道 業	28,918	3,600	19,124	-	6,037	157	30,132	-	7,212	196		
運輸・通信業	779	-	596	-	167	16	943	-	339	8		
卸売・小売業、飲食店	7,034	222	5,909	-	774	129	9,755	-	3,444	180		
金融・保険業	36,424	6,756	27,589	-	1,826	253	43,900	-	9,180	375		
5,207	187	4,557	-	424	39	6,698	-	1,880	74			
不動産業	949	228	691	-	23	7	1,131	-	202	10		
サービス業 公務（他に分類されないもの）	33,450	3,950	25,880	-	3,440	180	40,914	-	10,740	344		
4,199	-	3,693	-	477	29	5,750	-	2,011	46			
分類不能の産業	676	62	573	-	37	4	647	-	6	6		

3-1 1. 産業（大分類）、職業（大分類）、男女別15歳以上就業者数（総数及び雇用者）

(1) 総 数

産業（大分類）	総 数											雇 用 者												
	総数	専門的技術的職業従事者	管理的職業従事者	事務従事者	販売従事者	サービス職業従事者	保安職業従事者	農業従事者	林業従事者	運輸通信従事者	技能工・採掘・製造・建設作業者及び労務作業者	分類不能の職業	総数	専門的技術的職業従事者	管理的職業従事者	事務従事者	販売従事者	サービス職業従事者	保安職業従事者	農業従事者	林業従事者	運輸通信従事者	技能工・採掘・製造・建設作業者及び労務作業者	分類不能の職業
総 数	16915	6816	26230	21826	11099	1515	5113	4129	42999	662		14714	6512	24497	15833	7497	1511	346	3787	34646	588			
農 業	4,865	9	10	33	12	-	-	4,746	1	54	-	246	9	10	32	10	-	-	132	-	53	-		
林 業	99	3	4	17	2	-	-	68	-	5	-	53	3	4	16	2	-	-	23	-	5	-		
漁 業	79	1	-	1	-	1	-	76	-	-	-	20	1	-	1	-	1	-	17	-	-	-		
鉱 業	59	-	7	9	4	-	-	-	12	27	-	52	-	7	8	3	-	-	-	12	22	-		
建 設 業	14,566	1,372	952	2,178	774	24	9	69	216	8,969	3	11,290	1,234	873	1,817	718	22	9	53	213	6,349	2		
製 造 業	28,918	1,147	1,591	3,631	1,393	80	19	12	140	20,903	2	24,983	1,105	1,497	3,443	1,275	79	19	7	138	17,418	2		
電気・ガス・熱供給・水道業	779	106	45	326	19	5	3	-	10	265	-	779	106	45	326	19	5	3	-	10	265	-		
運輸・通信業	7,034	57	384	1,660	392	92	12	-	3,068	1,368	1	6,561	57	375	1,615	383	87	12	-	2,751	1,280	1		
卸売・小売業、飲食店	36,424	432	1,953	6,664	15,483	5,160	20	18	182	6,505	7	27,438	370	1,900	6,143	10,303	3,269	20	6	177	5,243	7		
金融・保険業	5,207	75	449	2,590	2,016	23	3	-	23	28	-	4,979	75	445	2,561	1,822	23	3	-	23	27	-		
不 動 産 業	949	13	134	254	384	81	8	-	1	73	1	698	12	130	224	202	55	8	-	-	66	1		
サ ー ビ ス 業	33,450	13,327	1,085	6,539	1,341	5,602	367	120	410	4,653	6	28,029	11,369	1,024	5,983	1,092	3,925	363	103	397	3,769	4		
公務(他に分類されないもの)	4,199	373	200	2,316	-	29	1,074	4	65	138	-	4,199	373	200	2,316	-	29	1,074	4	65	138	-		
分類不能の産業	676	-	2	12	6	2	-	-	1	11	642	573	-	2	12	4	2	-	-	1	11	541		

3-1 1. 産業（大分類）、職業（大分類）、男女別15歳以上就業者数（総数及び雇用户）

(2) 男 性

産業（大分類）	総 数											雇 用 者											
	総 数	専 門 的 技 術 的 職 業 従 事 者	管 理 的 職 業 従 事 者	事 務 職 業 従 事 者	販 売 職 業 従 事 者	サ ー ビ ス 職 業 従 事 者	保 安 職 業 従 事 者	農 業 従 事 者	林 業 従 事 者	運 輸 職 業 従 事 者	技 能 工、探 採 掘・製 造・ 建設 作 業 者 及 び 労 務 作 業 者	分 類 不 能 の 職 業	総 数	専 門 的 技 術 的 職 業 従 事 者	管 理 的 職 業 従 事 者	事 務 職 業 従 事 者	販 売 職 業 従 事 者	サ ー ビ ス 職 業 従 事 者	保 安 職 業 従 事 者	農 業 従 事 者	林 業 従 事 者	運 輸 職 業 従 事 者	技 能 工、探 採 掘・製 造・ 建設 作 業 者 及 び 労 務 作 業 者
総 数	78201	9162	6172	8190	13799	3972	1480	2747	3909	28420	360	63571	7699	5905	8096	10745	2531	1476	256	3582	23056	285	
農 業	2,533	8	9	8	8	-	-	2,465	-	35	-	163	8	9	8	7	-	-	97	-	34	-	
林 業	83	3	4	11	2	-	-	58	-	5	-	48	3	4	11	2	-	-	23	-	5	-	
漁 業	71	1	-	-	-	-	-	70	-	-	-	18	1	-	-	-	-	-	17	-	-	-	
鉱 業	52	-	6	3	4	-	-	-	12	27	-	46	-	6	3	3	-	-	-	12	22	-	
建 設 業	12,021	1,324	879	284	735	4	9	62	213	8,511	-	9,364	1,190	804	281	685	3	9	49	211	6,132	-	
製 造 業	16,478	968	1,462	1,178	1,252	20	18	7	132	11,440	1	14,617	931	1,375	1,170	1,158	19	18	4	131	9,810	1	
電 気・ガ ス・熱 供 給・水 道 業	660	101	45	232	16	-	3	-	7	256	-	660	101	45	232	16	-	3	-	7	256	-	
運 輸 ・ 通 信 業	5,681	53	357	845	338	59	12	-	2,925	1,091	1	5,280	53	348	840	333	55	12	-	2,616	1,022	1	
卸 売 ・ 小 売 業、飲 食 店	18,531	243	1,715	1,229	9,219	1,995	19	12	170	3,928	1	14,347	205	1,673	1,211	6,701	1,214	19	3	165	3,155	1	
金 融 ・ 保 険 業	2,509	71	433	977	982	2	3	-	22	19	-	2,360	71	429	977	837	2	3	-	22	19	-	
不 動 産 業	564	11	107	50	292	46	8	-	-	49	1	417	10	103	50	163	36	8	-	-	46	1	
サ ー ビ ス 業	15,406	6,070	964	1,842	947	1,840	358	69	373	2,940	3	12,704	4,757	918	1,782	838	1,196	354	59	363	2,436	1	
公 務(他 に 分 類 さ れ な い も の)	3,250	309	189	1,526	-	5	1,050	4	54	113	-	3,250	309	189	1,526	-	5	1,050	4	54	113	-	
分 類 不 能 の 産 業	362	-	2	5	4	1	-	-	1	6	343	297	-	2	5	2	1	-	-	1	6	280	

3-1 1. 産業（大分類）、職業（大分類）、男女別15歳以上就業者数（総数及び雇用户）

(3) 女 性

産業（大分類）	総 数											雇 用 者											
	総数	専門的技術的職業従事者	管理的職業従事者	事務的職業従事者	販売的職業従事者	サービスの職業従事者	保安職業従事者	農業従事者	林業従事者	運輸通信の職業従事者	技能工・探掘・製造・建設作業者及び労務作業者	分類不能の職業	総数	専門的技術的職業従事者	管理的職業従事者	事務的職業従事者	販売的職業従事者	サービスの職業従事者	保安職業従事者	農業従事者	林業従事者	運輸通信の職業従事者	技能工・探掘・製造・建設作業者及び労務作業者
総 数	59103	7753	644	18040	8027	7127	35	2366	220	14579	312	46329	7075	607	16401	5088	4966	35	89	265	11590	273	
農 業	2,332	1	1	25	4	-	-	2,281	1	19	-	83	1	1	24	3	-	-	35	-	19	-	
林 業	16	-	-	6	-	-	-	10	-	-	-	5	-	-	5	-	-	-	-	-	-	-	
漁 業	8	-	-	1	-	1	-	6	-	-	-	2	-	-	1	-	1	-	-	-	-	-	
鉱 業	7	-	1	6	-	-	-	-	-	-	-	6	-	1	5	-	-	-	-	-	-	-	
建 設 業	2,545	48	73	1,894	39	20	-	7	3	458	3	1,926	44	69	1,536	33	19	-	4	2	217	2	
製 造 業	12,440	179	129	2,453	141	60	1	5	8	9,463	1	10,366	174	122	2,273	117	60	1	3	7	7,608	1	
電気・ガス・熱供給・水道業	119	5	-	94	3	5	-	-	3	9	-	119	5	-	94	3	5	-	-	3	9	-	
運輸・通信業	1,353	4	27	815	54	33	-	-	143	277	-	1,281	4	27	775	50	32	-	-	135	258	-	
卸売・小売業、飲食店	17,893	189	238	5,435	6,264	3,165	1	6	12	2,577	6	13,091	165	227	4,932	3,602	2,055	1	3	12	2,088	6	
金融・保険業	2,698	4	16	1,613	1,034	21	-	-	1	9	-	2,619	4	16	1,584	985	21	-	-	1	8	-	
不 動 産 業	385	2	27	204	92	35	-	-	1	24	-	281	2	27	174	39	19	-	-	-	20	-	
サ ー ビ ス 業	18,044	7,257	121	4,697	394	3,762	9	51	37	1,713	3	15,325	6,612	106	4,201	254	2,729	9	44	34	1,333	3	
公務(他に分類されないもの)	949	64	11	790	-	24	24	-	11	25	-	949	64	11	790	-	24	24	-	11	25	-	
分 類 不 能 の 産 業	314	-	-	7	2	1	-	-	-	5	299	276	-	-	7	2	1	-	-	-	5	261	

3-12. 世帯の家族類型(16区分)、住宅の所有関係(5区分)別 住宅に住む一般世帯数及び一般世帯人員

地域 住宅の所有関係(5区分)	総数	親 族 世 帯																	非親族世帯	単独世帯
		総数	核家族世帯				その他の世帯													
			夫婦のみ の世帯	夫婦と子 供からなる 世帯	男親と子 供からなる 世帯	女親と子 供からなる 世帯	総数	夫婦と両 親からなる 世帯	夫婦と片 親からなる 世帯	夫婦、子 供と両親 からなる 世帯	夫婦、子 供と片親 からなる 世帯	夫婦と他の 親族(親、子 供を含まない) からなる 世帯	夫婦、子供 と他の親族 (親を含まない) からなる 世帯	夫婦、親と 他の親族(子 供を含まない) からなる 世帯	夫婦、子供 と、他の 親族から なる世帯	兄弟姉妹 のみから なる世帯	他に分類 されない 親族世帯			
住宅に住む一般世帯	81,989	62,328	42,219	12,642	24,339	751	4,487	20,109	780	1,627	6,406	6,802	205	795	454	1,622	283	1,135	167	19,494
主世帯	81,489	62,155	42,052	12,614	24,250	746	4,442	20,103	780	1,626	6,406	6,801	205	794	454	1,622	281	1,134	167	19,167
持ち家	52,523	48,053	28,884	9,143	16,891	488	2,362	19,169	772	1,546	6,330	6,573	172	731	442	1,593	118	892	35	4,435
公営・公団・公社の借家	3,184	2,465	2,336	462	1,250	61	563	129		11	3	23	8	10	3	1	24	46	8	711
民営の借家	22,648	9,590	8,829	2,543	4,660	180	1,446	761	8	63	70	189	25	47	9	24	135	191	122	12,936
給与住宅	3,134	2,047	2,003	466	1,449	17	71	44		6	3	16		6		4	4	5	2	1,085
間借り	500	173	167	28	89	5	45	6		1		1		1			2	1		327
住宅に住む一般世帯人員	#####	#####	#####	25,312	90,159	1,781	10,671	#####	3,121	4,884	38,483	32,838	683	3,776	2,535	11,042	590	3,867	352	19,494
主世帯	248,706	229,187	127,389	25,256	89,821	1,768	10,544	101,798	3,121	4,881	38,483	32,833	683	3,771	2,535	11,042	585	3,864	352	19,167
持ち家	189,970	185,458	87,268	18,309	62,343	1,148	5,468	98,190	3,089	4,641	38,025	31,729	578	3,475	2,477	10,868	244	3,064	77	4,435
公営・公団・公社の借家	8,281	7,554	7,103	925	4,682	142	1,354	451		33	17	115	26	48	12	6	52	142	16	711
民営の借家	42,461	29,275	26,315	5,088	17,245	441	3,541	2,960	32	189	420	910	79	217	46	143	281	643	250	12,936
給与住宅	7,994	6,900	6,703	934	5,551	37	181	197		18	21	79		31		25	8	15	9	1,085
間借り	882	555	534	56	338	13	127	21		3		5		5			5	3		327

3-13. 世帯の家族類型（16区分）、65歳未満親族人員の有無、65歳以上の親族人員（3区分）別65歳以上親族のいる一般世帯数、一般世帯人員及び65歳以上親族人員

地域	総数	親族世帯																	非親族世帯	単独世帯	
		核家族世帯							その他の親族世帯												
		総数	夫婦のみ世帯	夫婦と子供からなる世帯	男親と子供からなる世帯	女親と子供からなる世帯	総数	夫婦と両親からなる世帯	夫婦と片親からなる世帯	夫婦、子供と両親からなる世帯	夫婦、子供と片親からなる世帯	夫婦と他の親族（親、子供を含まない）からなる世帯	夫婦、子供と他の親族（親を含まない）からなる世帯	夫婦、親と他の親族（子供を含まない）からなる世帯	夫婦、子供、親と他の親族からなる世帯	兄弟姉妹のみからなる世帯	他に分類されない親族世帯				
65歳以上親族のいる一般	27615	24056	8072	5026	1659	212	1,175	15,984	406	1,503	4,931	5,890	139	536	319	1,202	63	905	25	3,534	
65歳以上の者のみの世帯	7,005	3,446	3,298	3,245	1	3	49	148	1	98	0	0	13	0	0	0	33	3	25	3,534	
65歳以上親族人員1人	3,559	0	0	-	-	-	-	0	-	-	-	-	-	-	-	-	-	-	25	3,534	
" 2人	3,333	3,333	3,297	3,245	-	3	49	36	-	-	-	-	-	-	-	-	33	3	-	-	
" 3人以上	113	113	1	-	1	-	-	112	1	98	-	-	-	13	-	-	-	-	-	-	
65歳未満の者がいる世帯	20,610	20,610	4,774	1,781	1,658	209	1,126	15,836	495	1,405	4,931	5,890	126	536	319	1,202	30	902	0	0	
65歳以上親族人員1人	14,246	14,246	3,901	1,781	789	209	1,122	10,345	96	1,254	1,182	5,795	37	160	191	729	28	873	-	-	
" 2人	6,150	6,150	873	-	869	-	4	5,277	393	151	3,744	70	87	369	107	326	1	29	-	-	
" 3人以上	214	214	0	-	-	-	-	214	6	-	5	25	2	7	21	147	1	-	-	-	
65歳以上親族のいる一般世帯	102,742	99,148	18,159	10,061	5,194	443	2,461	80,989	1,985	4,512	29,774	28,333	469	2,528	1,885	8,285	135	3,083	60	3,534	
65歳以上の者のみの世帯	10,607	7,013	6,604	6,497	3	6	98	409	4	294	0	0	39	0	0	0	66	6	60	3,534	
65歳以上親族人員1人	3,594	0	0	-	-	-	-	0	-	-	-	-	-	-	-	-	-	-	60	3,534	
" 2人	6,673	6,673	6,601	6,497	-	6	98	72	-	-	-	-	-	-	-	-	66	6	-	-	
" 3人以上	340	340	3	-	3	-	-	337	4	294	-	-	39	-	-	-	-	-	-	-	
65歳未満の者がいる世帯	92,135	92,135	11,555	3,564	5,191	437	2,363	80,580	1,981	4,218	29,774	28,333	430	2,528	1,885	8,285	69	3,077	0	0	
65歳以上親族人員1人	58,086	58,086	8,851	3,564	2,500	437	2,350	49,235	384	3,765	7,202	27,949	128	772	1,041	4,954	62	2,978	-	-	
" 2人	32,686	32,686	2,704	-	2,691	-	13	29,982	1,573	453	22,546	282	293	1,727	721	2,285	3	99	-	-	
" 3人以上	1,363	1,363	0	-	-	-	-	1,363	24	-	26	102	9	29	123	1,046	4	-	-	-	
65歳以上の親族人員	37,757	34,198	12,244	8,271	2,530	215	1,228	21,954	904	1,850	8,685	6,010	256	919	470	1,824	99	937	25	3,534	
65歳以上の者のみの世帯	10,565	7,006	6,597	6,490	3	6	98	409	4	294	-	-	39	-	-	-	66	6	25	3,534	
65歳未満の者がいる世帯	27,192	27,192	5,647	1,781	2,527	209	1,130	21,545	900	1,556	8,685	6,010	217	919	470	1,824	33	931	-	-	
(再掲)																					
75歳以上親族のいる一般世帯数	12,873	11,401	2,506	1,448	346	104	608	8,895	294	1,254	1,796	3,369	61	257	282	1,008	20	554	8	1,464	
世帯人員	50,162	48,677	5,451	2,901	1,073	214	1,263	43,226	1,177	3,763	10,607	15,718	209	1,204	1,676	6,964	41	1,867	21	1,464	
75歳以上親族人員	14,744	13,272	3,158	1,985	457	104	612	10,114	488	1,263	2,538	3,370	83	354	343	1,089	27	559	8	1,464	

3-14. 労働力状態(8区分)、年齢(5歳階級)、男女別15歳以上人口

年齢(5歳階級)	(1) 総数											
	総数 注)	労働力人口								非労働力人口		
		総数	就業者						完全 失業者	うち家事	うち通学	
			総数	主に仕事	家事の ほか 仕事	通学の かたわら 仕事	休業者					
総数	213,211	141,455	137,304	116,836	17,204	2,002	1,262	4,151	71,340	30,475	19,132	
15～19歳	17,246	2,697	2,527	1,809	36	669	13	170	14,496	85	14,332	
20～24歳	19,735	14,305	13,651	12,032	302	1,225	92	654	5,372	759	4,456	
25～29歳	16,521	13,822	13,294	12,210	821	72	191	528	2,649	2,274	215	
30～34歳	16,598	13,438	13,129	11,426	1,520	20	163	309	3,130	2,893	62	
35～39歳	16,082	13,765	13,507	11,443	1,987	6	71	258	2,288	2,083	32	
40～44歳	17,743	15,771	15,498	13,241	2,176	3	78	273	1,949	1,733	6	
45～49歳	21,263	18,903	18,581	16,011	2,463	1	106	322	2,328	2,077	3	
50～54歳	17,512	15,064	14,795	12,863	1,844	2	86	269	2,431	2,129	10	
55～59歳	15,190	11,901	11,601	9,999	1,498	2	102	300	3,274	2,840	4	
60～64歳	15,057	9,497	8,852	7,129	1,612	2	109	645	5,542	4,000	6	
65～69歳	13,438	6,502	6,220	4,801	1,319	-	100	282	6,908	3,924	3	
70～74歳	10,160	3,395	3,304	2,324	908	-	72	91	6,750	2,886	-	
75～79歳	7,369	1,577	1,547	1,012	493	-	42	30	5,774	1,687	2	
80～84歳	5,484	640	625	417	181	-	27	15	4,827	860	1	
85歳以上	3,813	178	173	119	44	-	10	5	3,622	245	-	
(再掲)												
15～64歳	172,947	129,163	125,435	108,163	14,259	2,002	1,011	3,728	43,459	20,873	19,126	
65歳以上	40,264	12,292	11,869	8,673	2,945	-	251	423	27,881	9,602	6	
65～74歳	23,598	9,897	9,524	7,125	2,227	-	172	373	13,658	6,810	3	
75歳以上	16,666	2,395	2,345	1,548	718	-	79	50	14,223	2,792	3	

注) 労働力状態「不祥」を含む

3-14. 労働力状態（8区分）、年齢（5歳階級）、男女別15歳以上人口（つづき）

(2) 男 性

年齢（5歳階級）	総数 注)	労働力人口							非労働力人口		
		総数	就業者					完全 失業者	うち家事	うち通学	
			総数	主に仕事	家事の ほか 仕事	通学 の かわら 仕事	休業者				
総数	213,211	80,712	78,201	75,161	927	1,445	668	2,511	22,226	1,019	11,373
15～19歳	17,246	1,449	1,359	956	9	386	8	90	7,801	15	7,738
20～24	19,735	7,251	6,930	5,893	23	976	38	321	3,515	19	3,386
25～29	16,521	7,782	7,524	7,399	22	61	42	258	278	5	158
30～34	16,598	7,982	7,842	7,787	17	11	27	140	181	10	44
35～39	16,082	7,756	7,625	7,574	14	5	32	131	150	9	20
40～44	17,743	8,588	8,441	8,377	23	2	39	147	161	9	4
45～49	21,263	10,290	10,112	10,026	28	-	58	178	170	17	2
50～54	17,512	8,474	8,324	8,250	19	1	54	150	200	14	10
55～59	15,190	7,038	6,857	6,753	31	2	71	181	270	35	3
60～64	15,057	6,092	5,538	5,297	149	1	91	554	1,072	159	6
65～69	13,438	4,325	4,079	3,781	213	-	85	246	2,020	271	1
70～74	10,160	2,142	2,064	1,835	173	-	56	78	2,041	209	-
75～79	7,369	973	949	784	128	-	37	24	1,790	131	-
80～84	5,484	434	424	342	59	-	23	10	1,502	76	1
85歳以上	3,813	136	133	107	19	-	7	3	1,075	40	-
(再掲)											
15～64歳	172,947	72,702	70,552	68,312	335	1,445	460	2,150	13,798	292	11,371
65歳以上	40,264	8,010	7,649	6,849	592	-	208	361	8,428	727	2
65～74歳	23,598	6,467	6,143	5,616	386	-	141	324	4,061	480	1
75歳以上	16,666	1,543	1,506	1,233	206	-	67	37	4,367	247	1

注) 労働力状態「不祥」を含む

3-14. 労働力状態(8区分)、年齢(5歳階級)、男女別15歳以上人口(つづき)

(3) 女性

年齢(5歳階級)	総数 注)	労働力人口							非労働力人口		
		総数	就業者					完全 失業者	うち家事	うち通学	
			総数	主に仕事	家事の ほか 仕事	通学 の かわら 仕事	休業者				
総数	213,211	60,743	59,103	41,675	16,277	557	594	1,640	49,114	29,456	7,759
15~19歳	17,246	1,248	1,168	853	27	283	5	80	6,695	70	6,594
20~24歳	19,735	7,054	6,721	6,139	279	249	54	333	1,857	740	1,070
25~29歳	16,521	6,040	5,770	4,811	799	11	149	270	2,371	2,269	57
30~34歳	16,598	5,456	5,287	3,639	1,503	9	136	169	2,949	2,883	18
35~39歳	16,082	6,009	5,882	3,869	1,973	1	39	127	2,138	2,074	12
40~44歳	17,743	7,183	7,057	4,864	2,153	1	39	126	1,788	1,724	2
45~49歳	21,263	8,613	8,469	5,985	2,435	1	48	144	2,158	2,060	1
50~54歳	17,512	6,590	6,471	4,613	1,825	1	32	119	2,231	2,115	-
55~59歳	15,190	4,863	4,744	3,246	1,467	-	31	119	3,004	2,805	1
60~64歳	15,057	3,405	3,314	1,832	1,463	1	18	91	4,470	3,841	-
65~69歳	13,438	2,177	2,141	1,020	1,106	-	15	36	4,888	3,653	2
70~74歳	10,160	1,253	1,240	489	735	-	16	13	4,709	2,677	-
75~79歳	7,369	604	598	228	365	-	5	6	3,984	1,556	2
80~84歳	5,484	206	201	75	122	-	4	5	3,325	784	-
85歳以上	3,813	42	40	12	25	-	3	2	2,547	205	-
(再掲)											
15~64歳	172,947	56,461	54,883	39,851	13,924	557	551	1,578	29,661	20,581	7,755
65歳以上	40,264	4,282	4,220	1,824	2,353	-	43	62	19,453	8,875	4
65~74歳	23,598	3,430	3,381	1,509	1,841	-	31	49	9,597	6,330	2
75歳以上	16,666	852	839	315	512	-	12	13	9,856	2,545	2

注) 労働力状態「不祥」を含む

3-15. 産業(大分類)、従業上の地位(5区分)、男女別15歳以上就業者数

(1) 総 数

産 業 (大 分 類)	総 数 注1)	雇 用 者	役 員	雇 入 の あ る 業 主	雇 入 の な い 業 主 注2)	家 族 従 業 者
総 数	137,304	99,473	10,427	5,227	12,700	9,461
農 業	4,865	216	30	33	2,819	1,764
林 業	99	50	3	4	28	14
漁 業	79	20	-	3	46	10
鉱 業	59	40	12	2	5	-
建 設 業	14,566	9,297	1,993	932	1,421	921
製 造 業	28,918	22,509	2,474	654	1,896	1,383
電 気 ・ ガ ス ・ 熱 供 給 ・ 水 道 業	779	772	7	-	-	-
運 輸 ・ 通 信 業	7,034	6,183	378	71	322	80
卸 売 ・ 小 売 業 ・ 飲 食 店	36,424	23,911	3,527	2,152	3,184	3,645
金 融 ・ 保 険 業	5,207	4,834	145	27	161	40
不 動 産 業	949	428	270	46	146	59
サ ー ビ ス 業	33,450	26,459	1,570	1,293	2,609	1,516
公 務 (他 に 分 類 さ れ な い も の)	4,199	4,199	-	-	-	-
分 類 不 能 の 産 業	676	555	18	10	63	29
(再掲)						
第 1 次 産 業	5,043	286	33	40	2,893	1,788
第 2 次 産 業	43,543	31,846	4,479	1,588	3,322	2,304
第 3 次 産 業	88,042	66,786	5,897	3,589	6,422	5,340

注1) 従業上の地位「不祥」を含む

注2) 「家庭内職者」を含む

3-15. 産業(大分類)、従業上の地位(5区分)、男女別15歳以上就業者数(つづき)

(2) 男 性

産 業 (大 分 類)	総 数 注1)	雇 用 者	役 員	雇 入 の あ る 業 主	雇 入 の な い 業 主 注2)	家 族 従 業 者
総 数	78,201	55,582	7,989	4,158	8,814	1,653
農 業	2,533	143	20	32	2,185	152
林 業	83	46	2	4	28	3
漁 業	71	18	-	3	46	4
鉱 業	52	36	10	1	5	-
建 設 業	12,021	7,782	1,582	922	1,421	312
製 造 業	16,478	12,685	1,932	614	963	284
電 気 ・ ガ ス ・ 熱 供 給 ・ 水 道 業	660	653	7	-	-	-
運 輸 ・ 通 信 業	5,681	4,956	324	69	315	17
卸 売 ・ 小 売 業 、 飲 食 店	18,531	11,756	2,591	1,437	2,117	629
金 融 ・ 保 険 業	2,509	2,238	122	25	119	5
不 動 産 業	564	232	185	40	101	6
サ ー ビ ス 業	15,406	11,503	1,201	1,001	1,465	235
公 務 (他 に 分 類 さ れ な い も の)	3,250	3,250	-	-	-	-
分 類 不 能 の 産 業	362	284	13	10	49	6
(再掲)						
第 1 次 産 業	2,687	207	22	39	2,259	159
第 2 次 産 業	28,551	20,503	3,524	1,537	2,389	596
第 3 次 産 業	46,601	34,588	4,430	2,572	4,117	892

注1) 従業上の地位「不祥」を含む

注2) 「家庭内職者」を含む

3-15. 産業(大分類)、従業上の地位(5区分)、男女別15歳以上就業者数(つづき)

(3) 女 性

産 業 (大 分 類)	総 数 注1)	雇 用 者	役 員	雇 入 の あ る 業 主	雇 入 の な い 業 主 注2)	家 族 従 業 者
総 数	59,103	43,891	2,438	1,069	3,886	7,808
農 業	2,332	73	10	1	634	1,612
林 業	16	4	1	-	-	11
漁 業	8	2	-	-	-	6
鉱 業	7	4	2	1	-	-
建 設 業	2,545	1,515	411	10	-	609
製 造 業	12,440	9,824	542	40	933	1,099
電 気 ・ ガ ス ・ 熱 供 給 ・ 水 道 業	119	119	-	-	-	-
運 輸 ・ 通 信 業	1,353	1,227	54	2	7	63
卸 売 ・ 小 売 業 、 飲 食 店	17,893	12,155	936	715	1,067	3,016
金 融 ・ 保 険 業	2,698	2,596	23	2	42	35
不 動 産 業	385	196	85	6	45	53
サ ー ビ ス 業	18,044	14,956	369	292	1,144	1,281
公 務 (他 に 分 類 さ れ な い も の)	949	949	-	-	-	-
分 類 不 能 の 産 業	314	271	5	-	14	23
(再掲)						
第 1 次 産 業	2,356	79	11	1	634	1,629
第 2 次 産 業	14,992	11,343	955	51	933	1,708
第 3 次 産 業	41,441	32,198	1,467	1,017	2,305	4,448

注1) 従業上の地位「不祥」を含む

注2) 「家庭内職者」を含む

4 - 1 . < 年次別 > 事業所数・従業者数

平成8年10月1日基準日

年 次	総 数		民 営		国・地方公共団体	
	事業所数	従業者数	事業所数	従業者数	事業所数	従業者数
昭和 35年	11,217	74,638	10,936	68,051	281	6,587
福井市	9,582	67,300	9,378	61,352	204	5,948
足羽町	664	2,736	637	2,508	27	228
森田町	375	2,361	367	2,235	8	126
藤岡村	154	638	147	582	7	56
川西町	369	1,289	342	1,097	27	192
殿下村	73	314	65	277	8	37
昭和 38年	12,085	89,673	11,834	82,828	251	6,845
福井市	10,570	82,417	10,384	76,167	186	6,250
足羽町	703	3,303	675	3,050	28	253
森田町	426	2,588	418	2,454	8	134
川西町	386	1,365	357	1,157	29	208
昭和 41年	13,170	99,966	12,847	91,544	323	8,422
福井市	11,516	91,529	11,265	83,767	251	7,762
足羽町	773	3,395	745	3,131	28	264
森田町	505	3,545	493	3,382	12	163
川西町	376	1,497	344	1,264	32	233
昭和 44年	14,757	108,623	14,403	99,372	354	9,251
福井市	13,939	105,198	13,615	96,208	324	8,990
足羽町	818	3,425	788	3,164	30	261
昭和 47年	15,583	125,128	15,129	109,645	454	15,483
50年	16,353	129,583	15,859	114,178	494	15,405
53年	17,740	134,230	17,243	118,953	497	15,277
56年	18,637	145,397	18,138	130,183	499	15,214
61年	19,303	148,856	18,832	135,179	471	13,677
平成 3年	19,212	159,221	18,764	145,592	448	13,629
8年	19,058	166,208	18,620	151,666	438	14,542

資料 事業所統計調査

10. 事業所数と従業者数の推移

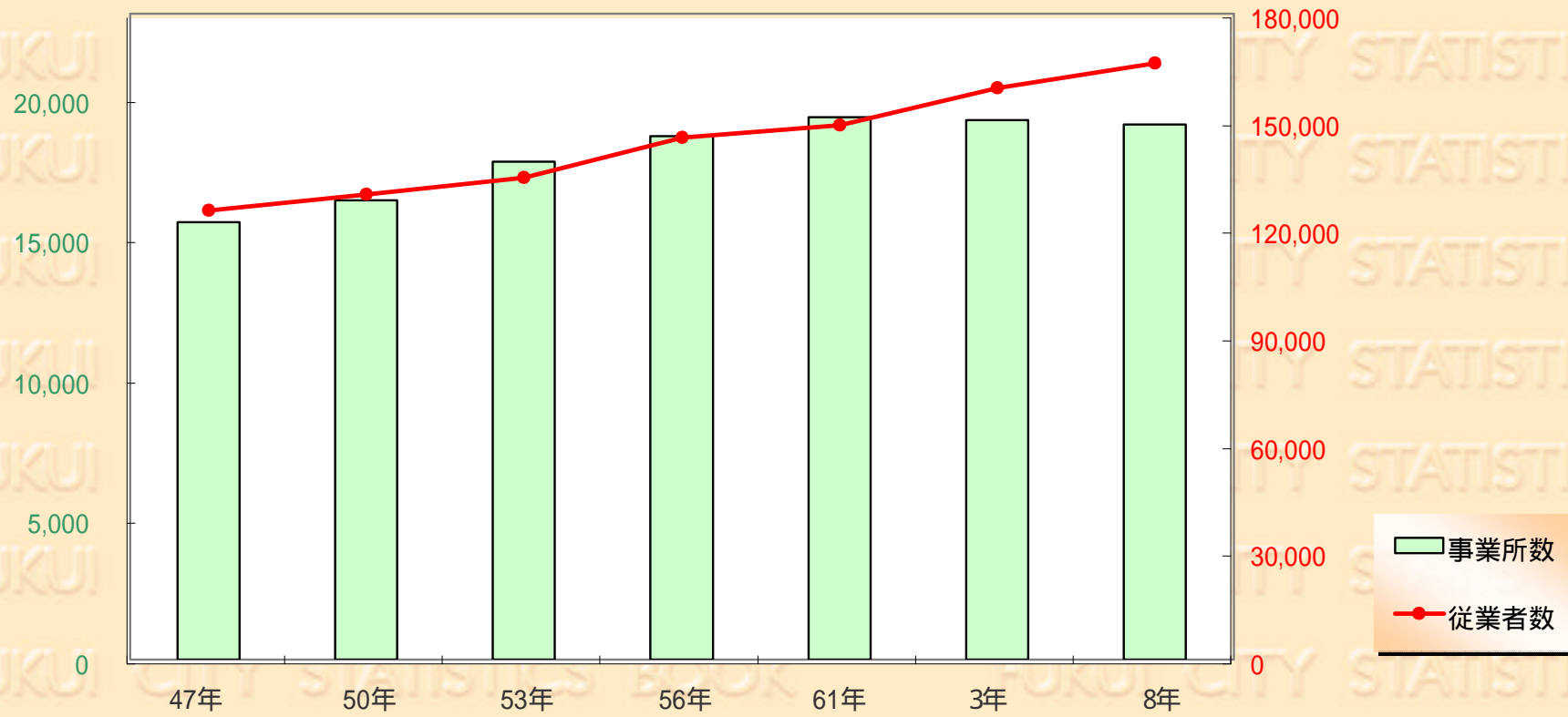

4-2. <産業大分類> 事業所数・従業者数（経営組織別）

平成8年10月1日基準日

産業大分類	総数		民営		会社														会社以外 の法人		法人でない 団体		国、地方公共団体	
					個人		株式会社		有限会社		合名・合資会社		相互会社		外国会社									
	事業所数	従業者数	事業所数	従業者数	事業所数	従業者数	事業所数	従業者数	事業所数	従業者数	事業所数	従業者数	事業所数	従業者数	事業所数	従業者数	事業所数	従業者数	事業所数	従業者数	事業所数	従業者数		
平成8年	19,058	166,208	18,620	151,666	9,506	27,008	5,412	90,268	2,430	16,824	29	177	43	1,766	3	18	1,089	15,228	108	377	438	14,542		
第1次産業	25	177	22	153	-	-	2	16	6	42	-	-	-	-	-	-	10	82	4	13	3	24		
農業	17	111	17	111	-	-	2	16	4	24	-	-	-	-	-	-	7	58	4	13	-	-		
林業	6	58	4	40	-	-	-	-	2	18	-	-	-	-	-	-	2	22	-	-	2	18		
漁業	2	8	1	2	-	-	-	-	-	-	-	-	-	-	-	-	1	2	-	-	1	6		
第2次産業	4,181	46,051	4,181	46,051	1,652	4,926	1,667	34,913	821	5,739	12	68	-	-	-	-	26	348	3	57	-	-		
鉱業	10	75	10	75	1	2	8	70	1	3	-	-	-	-	-	-	-	-	-	-	-	-		
建設業	1,912	16,948	1,912	16,948	679	1,960	852	12,507	373	2,379	1	5	-	-	-	-	5	44	2	53	-	-		
製造業	2,259	29,028	2,259	29,028	972	2,964	807	22,336	447	3,357	11	63	-	-	-	-	21	304	1	4	-	-		
第3次産業	14,852	119,980	14,417	105,462	7,854	22,082	3,743	55,339	1,603	11,043	17	109	43	1,766	3	18	1,053	14,798	101	307	435	14,518		
電気・ガス・熱供給・水道業	19	954	5	439	-	-	5	439	-	-	-	-	-	-	-	-	-	-	-	-	14	515		
運輸・通信業	515	9,456	456	8,504	154	223	222	7,028	60	1,036	-	-	-	-	-	-	19	210	1	7	59	952		
卸売・小売業、飲食店	8,325	52,095	8,323	51,972	4,791	13,477	2,456	31,021	998	6,526	12	88	-	-	2	11	62	838	2	11	2	123		
金融・保険業	445	6,891	443	6,882	89	179	192	3,449	30	120	-	-	43	1,766	1	7	88	1,361	-	-	2	9		
不動産業	477	1,367	474	1,353	247	399	137	632	78	243	1	8	-	-	-	-	11	71	-	-	3	14		
サービス業	4,978	43,926	4,716	36,312	2,573	7,804	731	12,770	437	3,118	4	13	-	-	-	-	873	12,318	98	289	262	7,614		
公務	93	5,291	-	-	-	-	-	-	-	-	-	-	-	-	-	-	-	-	-	-	93	5,291		

資料 事業所統計調査

4-3. < 産業大分類別 > 事業所数・従業者数（民営）

平成8年10月1日基準日

産業大分類		昭和53年	昭和56年	昭和61年	平成3年	平成8年	
事業所数	総数	17,243	18,138	18,832	18,764	18,620	
	第一次産業	農業	15	21	14	12	17
		林業	2	1	4	5	4
		漁業	3	2	3	2	1
	第二次産業	鉱業	12	16	14	16	10
		建設業	1,423	1,531	1,707	1,692	1,912
		製造業	2,586	2,599	2,454	2,353	2,259
	第三次産業	電気・ガス・熱供給・水道業	6	7	7	7	5
		運輸通信業	347	377	393	423	456
		卸売・小売業、飲食店	8,661	9,099	9,074	8,773	8,323
		金融・保険業	334	366	417	447	443
		不動産業	367	440	470	445	474
		サービス業	3,487	3,679	4,275	4,589	4,716

産業大分類		昭和53年	昭和56年	昭和61年	平成3年	平成8年	
従業者数	総数	118,953	130,183	135,179	145,592	151,666	
	第一次産業	農業	75	101	152	120	111
		林業	27	6	38	55	40
		漁業	76	71	81	3	2
	第二次産業	鉱業	158	166	165	163	75
		建設業	12,541	14,061	14,208	14,728	16,948
		製造業	30,813	31,476	29,201	30,357	29,028
	第三次産業	電気・ガス・熱供給・水道業	473	480	211	292	439
		運輸通信業	6,467	6,904	8,093	8,934	8,504
		卸売・小売業、飲食店	42,065	46,590	47,599	49,813	51,972
		金融・保険業	5,977	6,587	7,143	8,460	6,882
		不動産業	877	1,108	1,319	1,502	1,353
		サービス業	19,404	22,633	26,969	31,165	36,312

資料 事業所統計調査

9. 民 営 事 業 所 ・ 従 業 員 数

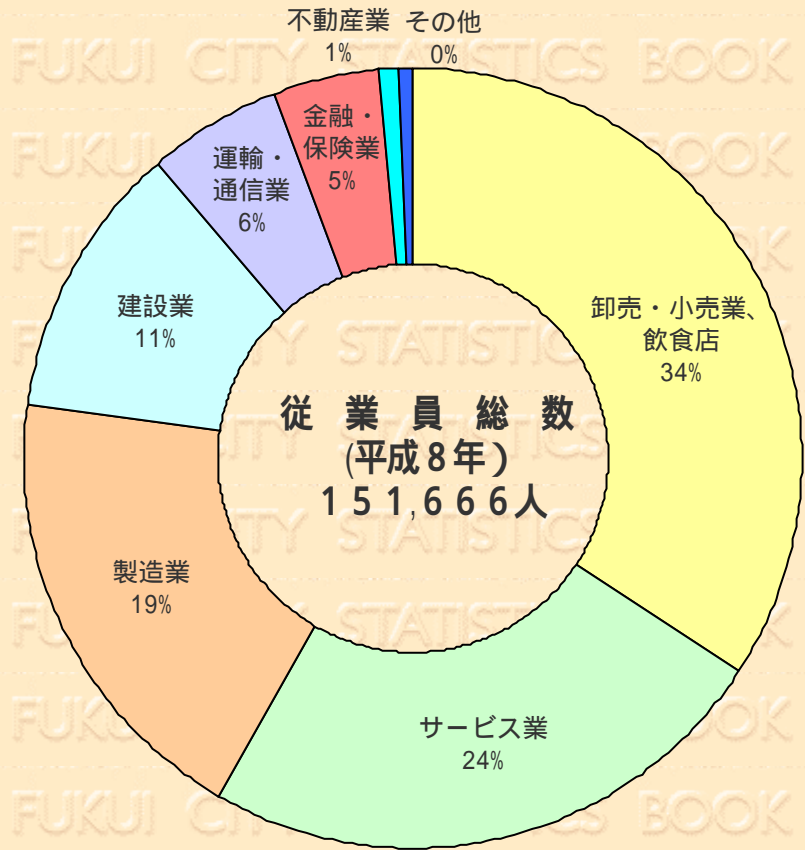
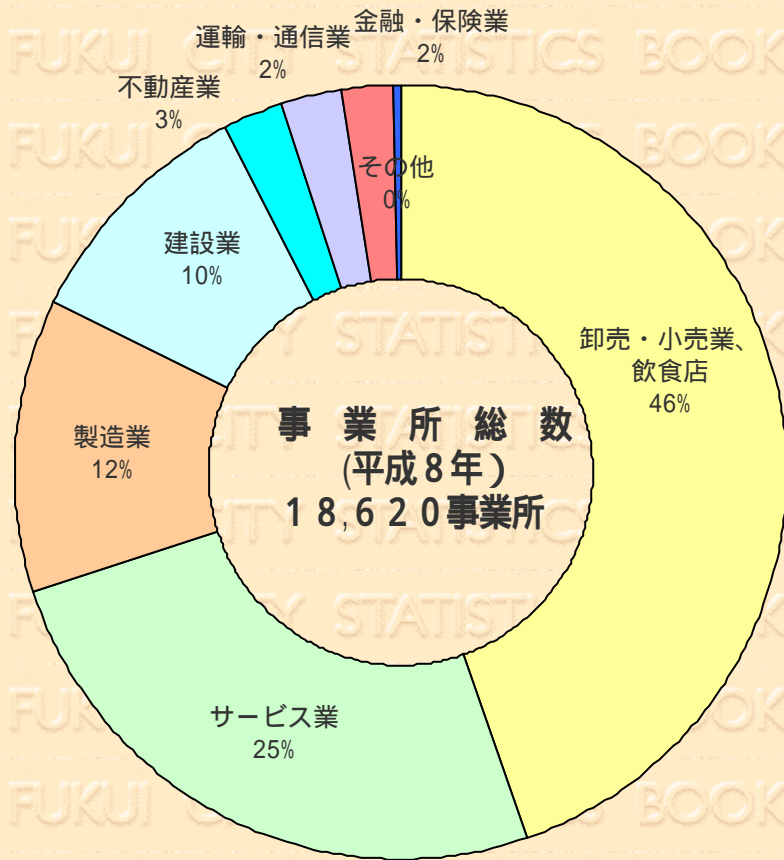

4-4. < 従業者規模別 > 事業所数・従業者数（民営）

平成8年10月1日基準日

規 模	昭和53年	昭和56年	昭和61年	平成3年	平成8年
事業所数	17,243	18,138	18,832	18,764	18,620
1～4人	12,036	12,372	12,730	12,083	11,530
5～9人	2,802	3,042	3,255	3,530	3,623
10～19人	1,395	1,595	1,694	1,828	1,978
20～29人	423	488	488	573	653
30～49人	注) 587	319	332	374	416
50～99人		205	221	244	290
100～199人		81	71	88	88
200～299人		19	23	24	25
300人以上		17	18	20	17

注) 昭和53年のみ30人以上を一括した数値。

規 模	昭和53年	昭和56年	昭和61年	平成3年	平成8年
従業者数	118,953	130,183	135,179	145,592	151,666
1～4人	25,799	27,008	27,835	26,801	25,294
5～9人	18,216	19,614	21,090	22,882	23,655
10～19人	18,667	21,317	22,391	24,332	26,229
20～29人	9,986	11,463	11,547	13,618	15,498
30～49人	注) 46,285	11,990	12,589	14,017	15,696
50～99人		14,075	15,377	17,030	19,569
100～199人		11,203	9,561	11,937	11,868
200～299人		4,428	5,425	5,734	6,083
300人以上		9,085	9,364	9,241	7,774

注) 昭和53年のみ30人以上を一括した数値。

資料 事業所統計調査

4-5. <産業中分類別> 従業者規模別 事業所数-従業者数(民営)

平成8年10月1日基準日

産業中分類	総数		1-4人		5-9人		10-19人		20-29人		30-49人		50-99人		100-199人		200-299人		300人以上	
	事業所数	従業者数	事業所数	従業者数	事業所数	従業者数	事業所数	従業者数	事業所数	従業者数	事業所数	従業者数	事業所数	従業者数	事業所数	従業者数	事業所数	従業者数	事業所数	従業者数
平成8年	18,620	151,666	11,530	25,294	3,623	23,655	1,978	26,229	653	15,498	416	15,696	290	19,569	88	11,868	25	6,083	17	7,774
A 農業	17	111	8	14	7	46	1	10	-	-	1	41	-	-	-	-	-	-	-	-
01 農	17	111	8	14	7	46	1	10	-	-	1	41	-	-	-	-	-	-	-	-
B 林業	4	40	-	-	2	11	2	29	-	-	-	-	-	-	-	-	-	-	-	-
02 林	4	40	-	-	2	11	2	29	-	-	-	-	-	-	-	-	-	-	-	-
C 漁業	1	2	1	2	-	-	-	-	-	-	-	-	-	-	-	-	-	-	-	-
04 水産養殖	1	2	1	2	-	-	-	-	-	-	-	-	-	-	-	-	-	-	-	-
D 鉱業	10	75	4	11	2	14	4	50	-	-	-	-	-	-	-	-	-	-	-	-
08 非金属鉱	10	75	4	11	2	14	4	50	-	-	-	-	-	-	-	-	-	-	-	-
E 建設業	1,912	16,948	885	2,099	515	3,417	314	4,090	101	2,382	61	2,256	30	1,918	6	786	-	-	-	-
09 総合工事	706	8,204	207	581	236	1,550	163	2,144	55	1,283	25	948	14	912	6	786	-	-	-	-
10 職別工事	747	4,556	455	958	166	1,125	85	1,097	19	453	17	607	5	316	-	-	-	-	-	-
11 設備工事	459	4,188	223	560	113	742	66	849	27	646	19	701	11	690	-	-	-	-	-	-
F 製造業	2,259	29,028	1,129	2,838	528	3,481	296	3,920	116	2,762	92	3,459	62	4,334	20	2,860	11	2,765	5	2,609
12 食料品製造	186	2,332	72	190	40	262	44	581	15	356	9	334	4	279	2	330	-	-	-	-
13 飲料-たばこ-飼料製造	14	102	2	7	9	62	3	33	-	-	-	-	-	-	-	-	-	-	-	-
14 繊維工業	554	8,104	332	843	102	659	40	532	22	527	28	1,045	13	967	11	1,578	5	1,183	1	770
15 衣服-その他の繊維製品製造	211	2,654	82	214	59	391	34	490	19	445	10	382	5	377	1	101	1	254	-	-
16 木材-木製品製造	76	533	46	119	16	98	9	125	3	64	1	47	1	80	-	-	-	-	-	-
17 家具-装備品製造	101	621	70	134	15	93	10	138	3	64	1	31	1	51	1	110	-	-	-	-
18 パルプ-紙-紙加工品製造	39	524	11	30	14	102	5	60	2	47	6	229	1	56	-	-	-	-	-	-
19 出版-印刷-関連産業	213	1,852	118	307	58	378	19	269	9	221	6	247	2	131	-	-	1	299	-	-
20 化学工業	29	1,070	8	21	3	20	6	72	3	72	3	107	5	384	-	-	-	-	1	394
21 石油製品-石炭製品製造	5	55	-	-	1	9	4	46	-	-	-	-	-	-	-	-	-	-	-	-
22 プラスチック製品製造	71	1,531	35	95	9	62	15	202	2	50	5	189	3	181	-	-	1	215	1	537
23 ゴム製品製造	12	93	5	14	5	32	1	13	-	-	1	34	-	-	-	-	-	-	-	-
24 なめし革-同製品-毛皮製造	6	47	3	8	1	5	1	13	1	21	-	-	-	-	-	-	-	-	-	-
25 窯業-土石製品製造	46	731	12	29	10	67	9	129	7	167	5	169	3	170	-	-	-	-	-	-
26 鉄鋼業	13	141	4	9	6	47	1	17	1	29	1	39	-	-	-	-	-	-	-	-
27 非鉄金属製造	13	198	7	21	2	14	1	14	-	-	1	33	2	116	-	-	-	-	-	-
28 金属製品製造	152	1,309	78	188	41	270	23	292	3	75	3	130	3	210	1	144	-	-	-	-
29 一般機械器具製造	222	2,459	114	278	53	352	32	404	10	232	5	200	6	424	-	-	2	569	-	-
30 電気機械器具製造	67	1,972	24	70	18	121	7	83	6	144	4	144	4	274	2	228	-	-	2	908
31 輸送用機械器具製造	12	151	4	11	5	36	1	13	1	25	-	-	1	66	-	-	-	-	-	-
32 精密機械器具製造	124	2,000	50	127	32	209	22	280	8	196	2	62	7	512	2	369	1	245	-	-
34 その他の製造業	93	549	52	123	29	192	9	114	1	27	1	37	1	56	-	-	-	-	-	-
G 電気-ガス-熱供給-水道業	5	439	2	6	-	-	1	14	1	26	-	-	-	-	-	-	-	-	1	393
35 電気	5	439	2	6	-	-	1	14	1	26	-	-	-	-	-	-	-	-	1	393
H 運輸-通信業	456	8,504	202	324	66	457	80	1,092	32	759	30	1,181	32	2,182	9	1,201	4	961	1	347
39 鉄道	11	372	3	7	1	5	1	12	2	51	1	48	2	113	1	136	-	-	-	-
40 道路旅客運送	142	1,320	119	145	3	20	5	79	1	28	4	153	8	617	2	278	-	-	-	-
41 道路貨物運送	157	4,258	34	71	26	180	42	568	14	334	17	675	16	1,090	5	643	3	697	-	-
43 航空運輸	1	3	1	3	-	-	-	-	-	-	-	-	-	-	-	-	-	-	-	-
44 倉庫	33	435	13	26	6	45	8	109	1	21	3	119	2	115	-	-	-	-	-	-
45 運輸に附帯するサービス	80	1,199	17	41	26	177	19	259	9	203	5	186	3	189	1	144	-	-	-	-
46 郵便業	8	25	7	17	1	8	-	-	-	-	-	-	-	-	-	-	-	-	-	-
47 電気通信業	24	892	8	14	3	22	5	65	5	122	-	-	1	58	-	-	1	264	1	347

資料 事業所統計調査

4-5. <産業中分類別> 従業者規模別 事業所数-従業者数(民営) (つづき)

平成8年10月1日基準日

産 業 中 分 類	総 数		1 - 4 人		5 - 9 人		10 - 19 人		20 - 29 人		30 - 49 人		50 - 299 人		100 - 199 人		200 - 299 人		300人以上	
	事業所数	従業者数	事業所数	従業者数	事業所数	従業者数	事業所数	従業者数	事業所数	従業者数	事業所数	従業者数	事業所数	従業者数	事業所数	従業者数	事業所数	従業者数	事業所数	従業者数
I 卸 売 - 小 売 業、飲 食 店	8,323	51,972	5,539	12,529	1,566	10,105	755	10,146	235	5,560	121	4,605	92	6,255	10	1,234	2	491	3	1,047
48 各 種 商 品 卸 売 業	5	360	-	-	-	5	46	-	-	-	-	-	-	-	-	-	-	-	1	309
49 織 維 - 衣 服 等 卸 売 業	339	2,338	188	496	91	632	38	500	16	373	3	103	3	234	-	-	-	-	-	-
50 飲 食 料 品 卸 売 業	276	3,679	100	257	49	310	66	913	33	768	14	538	14	893	-	-	-	-	-	-
51 建 築 材 料・錠 物 - 金 属 材 料 等 卸 売 業	341	4,135	131	340	102	662	71	1,012	16	375	7	279	11	733	1	108	1	260	1	366
52 機 械 器 具 卸 売 業	423	4,670	157	437	128	839	81	1,115	27	657	15	545	14	966	1	111	-	-	-	-
53 そ の 他 の 卸 売 業	337	3,237	143	376	110	732	44	577	19	473	12	437	8	537	1	105	-	-	-	-
54 各 種 商 品 小 売 業	21	1,111	6	9	2	11	4	60	3	75	2	80	-	2	273	1	231	1	372	
55 織 物 - 衣 服 - 身 の 回 り 品 小 売 業	788	2,974	625	1,429	128	805	28	361	2	47	3	124	1	77	1	131	-	-	-	-
56 飲 食 料 品 小 売 業	1,319	7,816	935	2,070	191	1,224	117	1,568	38	868	21	776	14	913	3	397	-	-	-	-
57 自 動 車 - 自 転 車 小 売 業	332	3,050	203	492	61	405	37	524	8	198	9	378	13	944	1	109	-	-	-	-
58 家 具 - じ ゅ う 器 - 家 庭 用 機 械 器 具 小 売 業	490	2,002	390	883	73	475	14	179	8	189	3	127	2	149	-	-	-	-	-	-
59 そ の 他 の 小 売 業	1,270	6,648	876	2,035	233	1,458	113	1,546	31	735	10	383	7	491	-	-	-	-	-	-
60 一 般 飲 食 店	1,294	6,236	924	1,985	228	1,477	93	1,178	27	641	17	637	5	318	-	-	-	-	-	-
61 そ の 他 の 飲 食 店	1,088	3,716	861	1,720	169	1,070	46	567	7	161	5	198	-	-	-	-	-	-	-	-
J 金 融 - 保 険 業	443	6,882	163	377	100	718	103	1,323	26	629	27	980	11	718	10	1,249	2	437	1	451
62 銀 行 - 信 託 業	81	1,555	2	8	27	207	39	483	8	189	3	101	-	1	116	-	-	1	451	
63 中 小 企 業 等 金 融 業	54	727	1	3	22	172	26	321	2	40	2	67	-	1	124	-	-	-	-	
64 農 林 水 産 金 融 業	2	155	-	-	-	-	-	-	-	-	1	44	-	1	111	-	-	-	-	
65 政 府 関 係 金 融 機 関	3	32	1	2	-	2	30	-	-	-	-	-	-	-	-	-	-	-	-	
66 貸 金 業、投 資 業 等 非 預 金 信 用 機 関	87	502	54	130	20	141	10	125	-	-	3	106	-	-	-	-	-	-	-	
67 補 助 的 金 融 業、金 融 附 帯 業	8	96	4	11	2	16	1	10	-	-	-	-	1	59	-	-	-	-	-	
68 証 券 業、商 品 先 物 取 引 業	25	542	9	22	3	19	3	37	2	49	4	159	4	256	-	-	-	-	-	
69 保 険 業	183	3,273	92	201	26	163	22	317	14	351	14	503	6	403	7	898	2	437	-	-
K 不 動 産 業	474	1,353	414	809	41	252	15	195	4	97	-	-	-	-	-	-	-	-	-	-
70 不 動 産 取 引 業	183	693	143	358	28	170	11	144	1	21	-	-	-	-	-	-	-	-	-	
71 不 動 産 貸 貸 業 - 管 理 業	291	660	271	451	13	82	4	51	3	76	-	-	-	-	-	-	-	-	-	
L サ ー ビ ス	4,716	36,312	3,183	6,285	796	5,154	407	5,360	138	3,283	84	3,174	63	4,162	33	4,538	6	1,429	6	2,927
72 洗 濯 - 理 容 - 浴 場 業	1,188	3,558	1,049	1,886	91	562	31	405	11	262	2	74	3	202	1	167	-	-	-	-
73 駐 車 場 業	102	325	83	116	14	86	4	47	-	-	-	-	1	76	-	-	-	-	-	
74 そ の 他 の 生 活 関 連 サ ー ビ ス 業	131	925	87	195	24	170	7	78	6	147	4	148	3	187	-	-	-	-	-	
75 旅 館、そ の 他 の 宿 泊 所	148	1,430	73	162	39	256	23	301	4	102	3	96	4	246	2	267	-	-	-	-
76 娯 楽 業	191	2,166	94	204	25	175	37	492	22	522	7	248	5	314	-	-	1	211	-	-
77 自 動 車 整 備 業	190	854	122	303	53	334	12	152	3	65	-	-	-	-	-	-	-	-	-	
78 機 械 - 家 具 等 修 理 業	111	564	76	168	22	133	7	88	3	74	3	101	-	-	-	-	-	-	-	
79 物 品 賃 貸 業	112	818	45	106	38	265	24	300	2	48	3	99	-	-	-	-	-	-	-	
80 映 画 - ビ デ オ 制 作 業	5	40	2	8	-	-	3	32	-	-	-	-	-	-	-	-	-	-	-	
81 放 送 業	8	531	-	-	-	-	2	33	1	23	2	66	-	3	409	-	-	-	-	
82 情 報 サ ー ビ ス - 調 査 業	90	1,436	31	73	29	190	13	171	8	184	4	158	1	73	4	587	-	-	-	
83 広 告 業	51	478	19	55	15	101	11	137	3	73	3	112	-	-	-	-	-	-	-	
84 専 門 サ ー ビ ス 業	875	4,458	634	1,284	148	958	59	785	16	382	11	421	6	351	-	-	1	277	-	
85 協 同 組 合 業	135	1,425	82	160	26	184	15	188	6	141	1	40	3	214	1	121	-	-	1	377
86 そ の 他 の 事 業 サ ー ビ ス 業	175	3,733	71	164	39	259	28	377	8	197	7	285	11	700	9	1,098	1	231	1	422
87 廃 棄 物 処 理 業	13	154	6	15	2	12	2	33	2	44	-	-	1	50	-	-	-	-	-	
88 医 療 業	476	7,433	218	474	148	943	47	611	24	571	12	448	16	1,195	6	911	2	506	3	1,774
89 保 健 衛 生 業	7	129	2	3	-	-	2	30	2	47	1	49	-	-	-	-	-	-	-	
90 社 会 保 険、社 会 福 祉 業	99	1,795	26	69	12	82	35	506	8	183	13	528	4	229	1	198	-	-	-	
91 教 育 業	66	2,216	10	26	14	94	20	255	7	168	4	155	3	180	6	780	1	204	1	354
92 学 術 研 究 機 関	5	37	3	11	-	-	2	26	-	-	-	-	-	-	-	-	-	-	-	
93 宗 教 業	355	797	324	553	24	140	6	75	1	29	-	-	-	-	-	-	-	-	-	
94 政 治 - 経 済 - 文 化 団 体 業	176	957	124	246	31	197	14	202	1	21	4	146	2	145	-	-	-	-	-	
95 そ の 他 の サ ー ビ ス 業	7	53	2	4	2	13	3	36	-	-	-	-	-	-	-	-	-	-	-	

資料 事業所統計調査

4 - 6 . < 産業中分類別 > 従業上の地位別従業者数 (民営)

平成8年10月1日基準日

産業中分類	総数		個人業主		無給の家族従業者		有給役員		正社員		正社員以外		臨時雇用者								
	男	女	男	女	男	女	男	女	男	女	男	女	男	女							
平成8年																					
全産	151,666	86,846	64,820	9,472	6,845	2,827	3,169	483	2,686	14,561	10,710	3,851	96,041	58,306	37,735	21,694	7,694	14,000	6,729	3,008	3,721
A 農 業	111	63	48	0	0	0	0	0	0	17	11	6	42	31	11	25	9	16	27	12	15
01 農 業	111	63	48	0	0	0	0	0	0	17	11	6	42	31	11	25	9	16	27	12	15
B 林 業	40	29	11	0	0	0	0	0	0	5	3	2	34	26	8	1	0	1	0	0	0
02 林 業	40	29	11	0	0	0	0	0	0	5	3	2	34	26	8	1	0	1	0	0	0
C 漁 業	2	1	1	0	0	0	0	0	0	0	0	0	2	1	1	0	0	0	0	0	0
04 水産養殖業	2	1	1	0	0	0	0	0	0	0	0	0	2	1	1	0	0	0	0	0	0
D 鉱 業	75	61	14	1	1	0	0	0	0	18	17	1	51	38	13	3	3	0	2	2	0
08 非金属鉱業	75	61	14	1	1	0	0	0	0	18	17	1	51	38	13	3	3	0	2	2	0
E 建 設 業	16,948	13,723	3,225	679	668	11	175	46	129	2,600	1,935	665	11,841	9,858	1,983	1,093	745	348	560	471	89
09 総合工事業	8,204	6,621	1,583	122	120	2	39	16	23	1,248	965	283	5,942	4,900	1,042	609	416	193	244	204	40
10 識別工事業	4,556	3,702	854	421	415	6	97	26	71	706	504	202	2,828	2,368	460	255	182	73	249	207	42
11 設 備 工 事 業	4,188	3,400	788	136	133	3	39	4	35	646	466	180	3,071	2,590	481	229	147	82	67	60	7
F 製 造 業	29,028	16,747	12,281	971	907	64	462	77	385	2,844	2,082	762	20,735	12,410	8,325	3,150	916	2,234	866	355	511
12 食品製造業	2,332	1,023	1,309	69	66	3	41	4	37	258	177	81	998	501	497	825	234	591	141	41	100
13 飲料・たばこ・飼料製造業	102	64	38	2	1	1	4	2	2	30	21	9	44	26	18	18	14	4	4	0	4
14 繊維工業	8,104	4,570	3,534	288	260	28	169	23	146	650	485	165	6,154	3,515	2,639	728	246	482	115	41	74
15 衣服・その他の繊維製品製造業	2,654	697	1,957	81	68	13	38	4	34	235	160	75	1,717	388	1,329	462	48	414	121	29	92
16 木材・木製品製造業	533	389	144	39	39	0	20	6	14	80	66	14	324	237	87	34	18	16	36	23	13
17 家具・装備品製造業	621	442	179	69	69	0	21	6	15	67	47	20	386	271	115	72	46	26	6	3	3
18 パルプ・紙・紙加工品製造業	524	340	184	15	13	2	6	1	5	64	45	19	383	266	117	45	10	35	11	5	6
19 出版・印刷・同関連産業	1,852	1,152	700	104	101	3	52	9	43	240	178	62	1,279	795	484	129	48	81	48	21	27
20 化学工業	1,070	773	297	4	4	0	4	2	2	50	45	5	904	687	217	105	32	73	3	3	0
21 石油製品・石炭製品製造業	55	43	12	0	0	0	0	0	0	6	6	0	40	31	9	9	6	3	0	0	0
22 プラスチック製品製造業	1,531	997	534	27	23	4	16	2	14	99	77	22	1,199	834	365	115	38	77	75	23	52
23 ゴム製品製造業	93	57	36	1	1	0	0	0	0	26	20	6	54	33	21	7	1	6	5	2	3
24 なめし革・同製品・毛皮製造業	47	14	33	4	2	2	4	3	1	4	3	1	24	6	18	6	0	6	5	0	5
25 窯業・土石製品製造業	731	556	175	11	10	1	1	0	1	75	64	11	604	452	152	30	23	7	10	7	3
26 鉄 鋼 業	141	109	32	2	2	0	0	0	0	19	16	3	117	90	27	3	1	2	0	0	0
27 非鉄金属製造業	198	151	47	4	4	0	2	0	2	24	17	7	145	120	25	16	4	12	7	6	1
28 金属製品製造業	1,309	954	355	57	56	1	13	3	10	206	145	61	934	705	229	79	37	42	20	8	12
29 一般機械器具製造業	2,459	1,921	538	78	78	0	27	4	23	352	260	92	1,805	1,486	319	115	43	72	82	50	32
30 電気機械器具製造業	1,972	1,099	873	13	13	0	3	0	3	105	77	28	1,638	932	706	86	8	78	127	69	58
31 輸送用機械器具製造業	151	120	31	3	3	0	2	1	1	17	16	1	117	94	23	10	4	6	2	2	0
32 精密機械器具製造業	2,000	940	1,060	47	43	4	19	3	16	152	100	52	1,562	758	804	187	27	160	33	9	24
34 その他の製造業	549	336	213	53	51	2	20	4	16	85	57	28	307	183	124	69	28	41	15	13	2
G 電 気 ・ ガ ス ・ 熱 供 給 ・ 水 道 業	439	386	53	0	0	0	0	0	0	3	3	0	431	383	48	5	0	5	0	0	0
35 電 気 業	439	386	53	0	0	0	0	0	0	3	3	0	431	383	48	5	0	5	0	0	0
H 運 輸 ・ 通 信 業	8,504	6,952	1,552	153	149	4	23	1	22	467	378	89	7,074	5,975	1,099	593	329	264	194	120	74
39 鉄 道 業	372	367	5	0	0	0	0	0	0	4	4	0	364	359	5	4	4	0	0	0	0
40 道路旅客運送業	1,320	1,185	135	117	116	1	13	0	13	41	38	3	1,105	1,015	90	28	10	18	16	6	10
41 道路貨物運送業	4,258	3,690	568	18	18	0	4	0	4	255	202	53	3,501	3,135	366	351	236	115	129	99	30
43 航空運輸業	3	3	0	0	0	0	0	0	0	3	3	0	0	0	0	0	0	0	0	0	0
44 倉庫業	435	344	91	2	2	0	0	0	0	38	34	4	352	287	65	39	18	21	4	3	1
45 運輸に附帯するサービス業	1,199	702	497	7	6	1	3	0	3	106	80	26	917	546	371	137	59	78	29	11	18
46 郵便業	25	10	15	7	5	2	2	0	2	1	1	0	9	3	6	6	1	5	0	0	0
47 電気通信業	892	651	241	2	2	0	1	1	0	19	16	3	826	630	196	28	1	27	16	1	15

資料 事業所統計調査

4-6. <産業中分類別> 従業上の地位別従業者数(民営) (つづき)

平成8年10月1日基準日

産業中分類	総数		個人業主		無給の家族従業者		有給役員		正社員		正社員以外		臨時雇用者							
	男	女	男	女	男	女	男	女	男	女	男	女	男	女						
I 卸売・小売業、飲食店	51,972	24,371	4,769	2,952	1,817	1,762	259	1,503	5,222	3,738	1,484	26,259	15,775	10,484	10,545	3,514	7,031	3,415	1,363	2,052
48 各種商品卸売業	360	261	99	0	0	0	0	0	23	23	0	325	236	89	12	2	10	0	0	0
49 繊維・衣服等卸売業	2,338	1,314	1,024	93	90	3	36	3	33	407	129	1,498	758	740	146	51	95	29	5	24
50 飲食料品卸売業	3,679	2,359	1,320	50	47	3	18	1	17	438	341	97	2,288	1,572	716	750	317	433	135	81
51 建築材料・鉱物・金属材料等卸売業	4,135	3,028	1,107	57	56	1	22	3	19	523	409	114	3,247	2,347	900	179	121	58	107	92
52 機械器具卸売業	4,670	3,335	1,335	50	49	1	17	4	13	570	437	133	3,767	2,753	1,014	227	68	159	39	24
53 その他の卸売業	3,237	1,938	1,299	75	50	25	22	2	20	413	301	112	2,246	1,456	790	408	99	309	73	30
54 各種商品小売業	1,111	325	786	4	2	2	1	0	1	8	7	1	634	290	344	414	17	397	50	9
55 繊維・衣服・身の回り品小売業	2,974	950	2,024	427	253	174	168	16	152	380	222	158	1,283	360	923	560	62	498	156	37
56 飲食料品小売業	7,816	3,200	4,616	913	663	250	501	69	432	474	315	159	2,542	1,128	1,414	2,756	816	1,940	630	209
57 自動車・自転車小売業	3,050	2,329	721	135	132	3	49	10	39	340	272	68	2,411	1,848	563	85	50	35	30	17
58 家具・じゅう器・家庭用機械器具小売業	2,002	1,168	834	308	275	33	156	29	127	294	203	91	992	582	410	207	55	152	45	24
59 その他の小売業	6,648	3,495	3,153	654	440	214	273	47	226	719	487	232	2,633	1,425	1,208	1,765	798	967	604	298
60 一般飲食店	6,236	2,623	3,613	1,002	559	443	355	58	297	372	234	138	1,470	677	793	2,081	740	1,341	956	355
61 その他の飲食店	3,716	1,276	2,440	1,001	336	665	144	17	127	132	80	52	923	343	580	955	318	637	561	182
J 金融・保険業	6,882	3,141	3,741	87	74	13	27	4	23	252	212	40	5,696	2,712	2,984	721	134	587	99	5
62 銀行・信託業	1,555	919	636	0	0	0	0	0	15	15	0	1,354	899	455	178	5	173	8	0	8
63 中小企業等金融業	727	435	292	0	0	0	0	0	14	13	1	676	413	263	33	9	24	4	0	4
64 農林水産金融業	155	116	39	0	0	0	0	0	24	24	0	131	92	39	0	0	0	0	0	0
65 政府関係金融機関	32	21	11	0	0	0	0	0	0	0	0	30	20	10	1	1	0	1	0	1
66 貸金業、投資業等非預金信用機関	502	247	255	35	25	10	3	0	3	30	21	9	359	193	166	55	7	48	20	1
67 補助的金融業、金融附帯業	96	70	26	0	0	0	0	0	10	9	1	83	59	24	3	2	1	0	0	0
68 証券業、商品先物取引業	542	234	308	0	0	0	0	0	20	18	2	399	186	213	106	28	78	17	2	15
69 保険業	3,273	1,099	2,174	52	49	3	24	4	20	139	112	27	2,664	850	1,814	345	82	263	49	2
K 不動産業	1,353	796	557	246	195	51	93	14	79	401	255	146	514	281	233	80	33	47	19	18
70 不動産取引業	693	416	277	42	40	2	24	6	18	244	170	74	342	181	161	39	17	22	2	0
71 不動産賃貸業・管理業	660	380	280	204	155	49	69	8	61	157	85	72	172	100	72	41	16	25	17	16
L サービス業	36,312	17,346	18,966	2,566	1,699	867	627	82	545	2,732	2,076	656	23,362	10,816	12,546	5,478	2,011	3,467	1,547	662
72 洗濯・理容・浴場業	3,558	1,265	2,293	1,022	459	563	227	33	194	212	125	87	1,452	505	947	543	125	418	102	18
73 駐車場業	325	226	99	73	54	19	9	1	8	44	37	7	121	92	29	38	28	10	40	14
74 その他の生活関連サービス業	925	548	377	74	56	18	28	4	24	92	70	22	477	270	207	181	83	98	73	65
75 旅館、その他の宿泊所	1,430	502	928	74	42	32	45	7	38	112	63	49	598	268	330	468	104	364	133	18
76 娯楽業	2,166	1,202	964	75	60	15	26	5	21	142	98	44	951	526	425	732	371	361	240	142
77 自動車整備業	854	655	199	113	113	0	48	7	41	161	114	47	486	396	90	34	14	20	12	11
78 機械・家具等修理業	564	448	116	53	52	1	28	6	22	48	37	11	388	326	62	33	17	16	14	10
79 物品賃貸業	818	503	315	20	14	6	7	2	5	98	71	27	473	281	192	161	88	73	59	47
80 映画・ビデオ制作業	40	32	8	0	0	0	0	0	0	7	6	1	31	25	6	0	0	2	1	1
81 放送業	531	401	130	0	0	0	0	0	31	28	3	445	365	80	51	8	43	4	0	4
82 情報サービス・調査業	1,436	1,044	392	6	6	0	1	0	1	126	114	12	1,232	897	335	58	21	37	13	6
83 広告業	478	292	186	6	6	0	2	0	2	75	62	13	335	194	141	49	24	25	11	6
84 専門サービス業	4,458	2,492	1,966	606	432	174	88	9	79	443	333	110	2,566	1,434	1,132	471	170	301	284	114
85 協同組合	1,425	970	455	0	0	0	0	0	97	88	9	1,246	848	398	69	28	41	13	6	7
86 その他の事業サービス業	3,733	2,201	1,532	40	40	0	17	0	17	188	151	37	2,484	1,651	833	895	321	574	109	38
87 廃棄物処理業	154	128	26	4	4	0	1	0	1	25	20	5	115	96	19	5	5	0	4	3
88 医療業	7,433	1,744	5,689	381	350	31	95	8	87	239	149	90	5,992	1,041	4,951	588	153	435	138	43
89 保健衛生業	129	58	71	0	0	0	0	0	34	33	1	69	20	49	12	3	9	14	2	
90 社会保険、社会福祉	1,795	331	1,464	7	3	4	1	0	1	59	40	19	1,408	231	1,177	274	51	223	46	6
91 教育	2,216	1,222	994	11	7	4	4	0	4	52	42	10	1,361	768	593	639	323	316	149	82
92 学術研究機関	37	26	11	0	0	0	0	0	2	2	0	25	18	7	7	5	2	3	1	
93 宗教	797	500	297	1	1	0	0	0	364	317	47	315	142	173	55	15	40	62	25	
94 政治・経済・文化団体	957	528	429	0	0	0	0	0	80	75	5	744	397	347	112	52	60	21	4	
95 その他のサービス業	53	28	25	0	0	0	0	0	1	1	0	48	25	23	3	2	1	0	1	

資料 事業所統計調査

4-7. < 従業者規模別 > 事業所数・従業者数 (国・地方公共団体)

平成8年10月1日基準日

種 類	総 数		1 ~ 4 人		5 ~ 9 人		10 ~ 19 人		20 ~ 29 人		30 ~ 49 人		50 ~ 99 人		100 ~ 199 人		200 ~ 299 人		300人以上	
	事業所数	従業者数	事業所数	従業者数	事業所数	従業者数	事業所数	従業者数	事業所数	従業者数	事業所数	従業者数	事業所数	従業者数	事業所数	従業者数	事業所数	従業者数	事業所数	従業者数
福 井 市 計	438	14,542	118	330	94	600	80	1,116	49	1,186	42	1,641	33	2,330	13	1,672	1	240	8	5,427
1 国	103	2,823	33	107	29	171	16	229	8	193	8	317	4	300	3	383	-	-	2	1,123
2 県	93	6,329	19	33	12	83	13	184	10	259	9	340	18	1,327	7	909	1	240	4	2,954
3 市	224	4,985	55	146	52	339	51	703	31	734	23	891	7	442	3	380	-	-	2	1,350
4 その他	18	405	11	44	1	7	-	-	-	-	2	93	4	261	-	-	-	-	-	-

資料 事業所統計調査

4-8. <町別> 事業所数・従業者数(産業大分類別)

平成8年10月1日基準日

町名	総数		A 農業		B 林業		C 漁業		D 鉱業		E 建設業		F 製造業		G 電気・ガス 熱供給・水道業		H 運輸・通信業		I 卸売・小売業 飲食店		J 金融・保険業		K 不動産業		L サービス業		M 公務	
	事業所数	従業者数	事業所	従業者	事業所	従業者	事業所	従業者	事業所	従業者	事業所	従業者	事業所	従業者	事業所	従業者	事業所	従業者	事業所	従業者	事業所	従業者	事業所	従業者	事業所	従業者	事業所	従業者
明里	34	512								2	9	5	20			1	2	14	35	1	2			11	444			
足羽	5	31																4	25					1	6			
足羽 1 丁目	140	516								11	66	9	30	1	24	2	6	67	211	4	8			46	171			
" 2 丁目	62	225								8	71	5	23					28	70			3	4	18	57			
" 3 丁目	18	102								4	21	3	9					4	18	1	4			6	50			
" 4 丁目	27	180								5	63	7	52					10	42			2	3	3	20			
" 5 丁目	26	78								8	31	5	20			1	8	5	9					7	10			
浅水	66	426								5	38	11	61			3	46	26	177	1	12	1	3	18	85	1	4	
浅水 三ヶ	3	13								1	6					1	2							1	5			
浅水 二日	25	190								2	13	6	56					11	45					6	76			
網戸瀬	3	15								1	5							1	1									
安波賀	8	428										1	2					3	6					4	420			
安波賀 中島	3	6								1	1					1	1							1	4			
安波賀 保池	2	9										1	7											1	2			
安波賀 池	22	237								5	25	7	56			1	1	4	10					5	145			
尼ヶ谷	3	8								1	5							1	1					1	2			
天管生	3	93														1	2	1	2					1	89			
天管生 川	74	342								10	24	15	168			3	15	23	42	1	8			19	79	3	6	
荒木新保	25	160								1	5	7	57			1	3	7	15					7	42	2	38	
荒木新保 木	12	30								1	1	4	20					5	5					2	4			
荒木別所	6	33								2	13	1	14											3	6			
荒木別所 谷	4	14								1	4													3	10			
飯塚久	72	479								11	83	6	96	1	19	2	6	25	179	3	21	3	4	21	71			
幾代 2 丁目	46	342	1	6						3	32	7	51					23	75	1	2	1	1	10	175			
幾代 2 丁目	13	169								1	6							8	147					4	16			
池尻部	1	1																						1	1			
石新保	13	58								3	11	7	31											3	16			
石新保 橋	19	432								1	5	5	262			2	69	2	5	1	2			8	89			
石新保 嶋	18	391								2	11	7	313					5	26					4	41			
石新保 嶋	2	5								1	2	1	3															
石盛田	62	722								13	267	12	219			3	34	22	143	1	2			11	57			
板垣 1 丁目	7	44								2	14	1	15			1	10	2	4					1	1			
" 2 丁目	17	319								4	42	5	109			2	148	3	8					3	12			
" 3 丁目	14	49								3	14					1	1	6	18					4	16			
" 4 丁目	58	445								6	41	6	41					24	208			5	7	16	141			
" 5 丁目	15	96								2	23	4	25			1	5	4	20	1	12			3	11			
一王寺	19	339								1	13	2	14					9	120	1	11			6	181			
一本木	2	1																1	1							1	124	
糸崎	2	125																1	1									
糸崎	10	26																8	24					2	2			
稲多新	2	40																						2	40			
稲多新 浜	2	4											1	2										1	2			
稲多新 元	4	9											1	2				1	1					2	6			
稲多新 津	30	245								6	27	8	111			1	3	1	1	1	4			5	39	1	29	

資料 事業所統計調査

4-8. <町別> 事業所数・従業者数 (つづき)

¹平成8年10月1日基準日

町名	総数		A 農業		B 林業		C 漁業		D 鉱業		E 建設業		F 製造業		G 電気・ガス 熱供給・水道業		H 運輸・通信業		I 卸売・小売業 飲食店		J 金融・保険業		K 不動産業		L サービス業		M 公務	
	事業所数	従業者数	事業所	従業者	事業所	従業者	事業所	従業者	事業所	従業者	事業所	従業者	事業所	従業者	事業所	従業者	事業所	従業者	事業所	従業者	事業所	従業者	事業所	従業者	事業所	従業者	事業所	従業者
今市	76	2,050									3	61	9	390			3	335	47	990	1	14			13	260		
岩倉	11	35									2	7	3	16					3	8					3	4		
印田	5	37									1	7	1	6					2	21					1	3		
上野	10	46																	5	15	1	10			4	21		
上野本	47	295									13	95	21	132			1	3	6	30					6	35		
上伏	4	9									1	2													3	7		
羽水1丁目	27	385									4	53					1	90	9	68					13	174		
" 2丁目	19	276									2	15	1	8			2	146	8	60					6	47		
" 3丁目	11	93																	3	60	1	2			7	31		
内山梨子	2	49																	1	2					1	47		
馬垣	28	128									8	65	11	41			1	1	3	9			1	1	4	11		
漆原	8	404							1	11	1	7	5	384											1	2		
運動公園1丁目	48	114									2	5	1	4			7	9	27	64					11	32		
" 2丁目	9	32															1	1	3	8					2	6		
" 3丁目	16	47									3	10	1	4			2	4	6	21			1	3	3	5		
" 4丁目	10	36																	3	9	1	7			6	20		
江上	12	79									2	42	6	25	1	6			3	6								
江尻ヶ丘	2	5																	2	5								
江端	131	1,159									17	101	18	208			10	182	50	390	1	8			35	270		
海老助	7	37									3	6					1	25	1	1					2	5		
江守中	105	980									14	206	11	154			7	139	37	239	1	2	1	2	33	121	1	117
江守の里1丁目	11	48									2	7	1	8					3	10					5	23		
" 2丁目	8	48									1	7	3	34					1	2					3	5		
円山1丁目	13	229									1	1	4	10			1	152	5	50					2	16		
円成寺	8	21											4	9					2	4					2	8		
大窪	3	16											1	9					2	7								
大島	38	217									2	7	7	52			3	4	15	72					11	82		
大瀬	8	193									1	10	2	121	1	45			3	14					1	3		
大田	11	45	1	2							2	8	1	2					3	6					4	27		
大谷	2	4											2	4														
大手1丁目	52	227									8	46	6	14			11	88	28	88	1	1	1	3	8	75		
" 2丁目	348	2,652			1	15	1	2			11	66	13	144	1	14	14	88	151	925	37	513	10	25	111	821	1	39
" 3丁目	433	8,645			1	3					14	194	7	40	4	302	14	997	157	710	41	1,343	9	78	169	1,760	17	3,218
大年	9	53																1	11	3	7				3	14		
大土呂	24	321									2	88	6	22			1	57	7	59					8	95		
大町	27	244									8	122	7	75			2	14	6	16			1	3	3	14		
大町1丁目	18	128									1	3	4	33			1	15	6	27			1	6	5	44		
" 2丁目	36	284									4	29	5	50					16	102	1	3	1	2	9	98		
大宮1丁目	36	230									1	15	6	89					13	45			2	5	14	76		
" 2丁目	68	380									4	37	3	28			1	1	33	170			3	7	24	137		
" 3丁目	79	412									9	67	4	18			1	5	36	238			4	11	25	73		
" 4丁目	56	292									4	22	6	34			2	4	29	149			2	8	13	75		
" 5丁目	28	189									3	25	5	102					4	24	2	8	4	5	10	25		

資料 事業所統計調査

4-8. <町別> 事業所数・従業者数 (つづき)

平成8年10月1日基準日

町名	総数		A 農業		B 林業		C 漁業		D 鉱業		E 建設業		F 製造業		G 電気・ガス 熱供給・水道業		H 運輸・通信業		I 卸売・小売業 飲食店		J 金融・保険業		K 不動産業		L サービス業		M 公務	
	事業所数	従業者数	事業所	従業者	事業所	従業者	事業所	従業者	事業所	従業者	事業所	従業者	事業所	従業者	事業所	従業者	事業所	従業者	事業所	従業者	事業所	従業者	事業所	従業者	事業所	従業者	事業所	従業者
大宮6丁目	38	302								3	51	1	5						19	192	1	11			14	43		
大和村	6	16								1	10	2	3						1	1					2	2		
大和田	153	2,225								2	32	22	431				7	100	103	1,446	3	27			16	189		
岡西谷	1	9								1	9																	
大丹生	23	70								12	48	1	5						4	6					6	11		
大畑	5	49								1	13								1	2					3	34		
小山谷	4	21																	2	13					2	8		
開発	38	923								1	23	3	19				1	27	25	664					8	190		
開発1丁目	53	411								6	105	6	34				2	3	24	151	1	2	1	2	13	114		
" 2丁目	40	266								5	77	4	19						17	111	2	16	1	5	11	38		
" 3丁目	42	309								5	49	3	11						22	187					12	62		
" 4丁目	36	402								5	44	5	69						16	221					10	68		
" 5丁目	2	64																	2	64								
花月1丁目	37	144								4	28	2	8				1	2	19	65					11	41		
" 2丁目	47	202								6	52	6	33						25	80					10	37		
" 3丁目	42	139								5	12	5	14				2	2	16	71	1	13	3	8	10	19		
" 4丁目	52	197								7	45	5	22				2	2	24	80			1	1	13	47		
" 5丁目	20	79								3	20						1	6	10	44	1	2			5	7		
風尾	11	43																	2	4					8	38	1	1
春	13	81										3	18						3	25	1	8			6	30		
春日1丁目	40	166								6	66	5	19				1	2	14	43			3	4	11	32		
" 2丁目	33	150								3	16	10	72				2	12	15	39					3	11		
" 3丁目	22	285								2	16	4	146	1	9				8	43					7	71		
主計中	11	224										4	15				1	28	6	181								
勝見1丁目	29	226								5	9	4	162				2	3	9	28	1	2			8	22		
" 2丁目	30	71								5	11						1	1	15	39					9	20		
" 3丁目	63	426								9	137	12	84						26	124			3	10	13	71		
鹿俣	12	76	1	2						2	5	4	24								1	2			4	43		
金屋	2	3								1	2														1	1		
上筋生田	13	96										3	6				1	3	4	67			1	1	4	19		
上光	1	1																							1	1		
上江尻	11	76								1	1	5	25						5	50								
上北野1丁目	50	582	1	2						7	40	7	319				5	18	13	88			1	8	16	107		
" 2丁目	15	70								1	6	4	35				1	4	5	18					4	7		
上河北	19	262								4	63	11	194						2	3					2	2		
上東郷	7	22								1	4	3	6				1	9	1	2					1	1		
上東中	52	434								8	59	13	144				3	59	19	117					7	50	2	5
上毘沙門	4	14										3	8						1	6								
上細江	20	96								4	11	11	23				1	50	3	10					1	2		
上森田	12	35								1	2	3	7						5	20					3	6		
上森田1丁目	20	205								1	2	6	107				1	24	7	39					5	33		
" 2丁目	16	68								2	5	5	33				1	2	4	15	1	7			3	6		
" 3丁目	11	36								2	12	2	6						4	10	1	2			2	6		

資料 事業所統計調査

4-8. <町別> 事業所数・従業者数 (つづき)

平成8年10月1日基準日

町名	総数		A 農業		B 林業		C 漁業		D 鉱業		E 建設業		F 製造業		G 電気・ガス 熱供給・水道業		H 運輸・通信業		I 卸売・小売業 飲食店		J 金融・保険業		K 不動産業		L サービス業		M 公務				
	事業所数	従業者数	事業所	従業者	事業所	従業者	事業所	従業者	事業所	従業者	事業所	従業者	事業所	従業者	事業所	従業者	事業所	従業者	事業所	従業者	事業所	従業者	事業所	従業者	事業所	従業者	事業所	従業者			
上森田4丁目	10	29								5	12					1	1	2	3					2	13						
" 5丁目	5	53										2	34			1	5	1	13					1	1						
上六条	4	11								1	5	2	5											1	1						
加茂河原	26	135								4	29	5	13					10	46					7	47						
加茂河原1丁目	27	107								5	27	1	6					12	48				2	6	7	20					
" 2丁目	33	184								4	23	7	104					10	31			1	2	11	24						
" 3丁目	38	395							1	3	7	46	5	37		1	140	12	43			2	3	10	123						
" 4丁目	1	11							1	11																					
河合勝見	6	41								3	16	2	16			1	9														
河合寄安	6	69								2	13	2	34					1	17						1	5					
川合鷲塚	52	560								6	25	15	141			5	65	15	133						10	195	1	1			
川尻	14	45								3	12	2	13					7	18					2	2						
学園1丁目	21	160								3	19	1	4					11	80					6	57						
" 2丁目	69	407								8	137	2	15			1	1	37	159	3	43	2	3	16	49						
" 3丁目	34	702								1	3	1	3					20	86			3	8	9	602						
岸水	4	38										2	19											2	19						
北今泉	18	136								3	15	3	44					3	7					9	70						
北菅生	7	22										3	11					3	10					1	1						
北橋原	5	17										3	10					2	7												
北野上	4	18								1	11	1	3					2	4												
北野下	3	63										1	2		1	53								1	8						
北山新保	1	6										1	6																		
北山	8	77	3	4						1	2	1	2											3	69						
北四ツ居	43	287								5	26	4	23					20	195	1	5			12	36						
北四ツ居1丁目	58	414								6	45	3	11					22	204	2	14	2	3	22	136						
" 2丁目	21	209																11	154			1	4	9	51						
" 3丁目	35	221								2	11	3	13					18	74	2	49			9	70						
木田	53	499								4	26	9	223			2	67	21	119	1	8	1	5	15	51						
木田1丁目	12	231								2	19							3	33	1	3			6	176						
" 2丁目	10	57								1	7	1	2					3	11	1	7			4	30						
" 3丁目	26	163								3	21							15	83	1	5			7	54						
狐橋1丁目	3	47								1	38	1	4					1	5												
" 2丁目	1	1																						1	1						
城戸ノ内	14	66								5	19	1	2			1	5	3	23					4	17						
木下	1	2										1	2																		
経栄1丁目	4	8								1	4							2	3					1	1						
経田1丁目	32	193								5	26	2	22					18	72					7	73						
" 2丁目	22	240								4	66	1	3					9	125					8	46						
木久喜	1	5										1	5																		
久喜津	20	144								6	58	4	45					5	9					5	32						
串野	8	119								2	2	5	94											1	23						
国見	3	13										2	12											1	1						

資料 事業所統計調査

4-8. <町別> 事業所数・従業者数（つづき）

平成8年10月1日基準日

町名	総数		A 農業		B 林業		C 漁業		D 鉱業		E 建設業		F 製造業		G 電気・ガス 熱供給・水道業		H 運輸・通信業		I 卸売・小売業 飲食店		J 金融・保険業		K 不動産業		L サービス業		M 公務			
	事業所数	従業者数	事業所	従業者	事業所	従業者	事業所	従業者	事業所	従業者	事業所	従業者	事業所	従業者	事業所	従業者	事業所	従業者	事業所	従業者	事業所	従業者	事業所	従業者	事業所	従業者	事業所	従業者		
山	1	3																												
栗森	30	222								6	46	6	60					4	7	10	78					1	3			
栗森浜	6	12								1	2									2	7					4	31			
黒丸城	1	5										1	5													3	3			
黒丸	1	25												1	25															
毛矢1丁目	43	750								2	54	3	247					1	9	22	382	2	6	1	2	12	50			
" 2丁目	72	394								4	26	5	69					2	8	26	98	4	66	10	19	21	108			
" 3丁目	45	310								8	59							1	2	23	210			3	13	10	26			
乾徳1丁目	50	229								2	6	1	12							33	188			2	3	12	20			
" 2丁目	58	172								4	23	3	6					1	6	27	82	1	7	4	5	18	43			
" 3丁目	40	167								5	55	2	9					1	1	18	77			3	4	11	21			
" 4丁目	28	355								2	11	2	9	1	6			1	31	11	38	2	21	1	1	8	238			
下馬	1	19										1	19																	
下馬1丁目	8	47								1	3	1	30													4	9			
" 2丁目	24	192								1	5	5	74							10	68			1	10	7	35			
" 3丁目	36	479								3	23	1	14							21	217	1	6			7	103	3	116	
玄正島	3	125										1	4					1	118	1	3									
堅津	5	53								1	2	1	3							2	4					1	44			
小稲津	10	75										3	49					2	19	4	4					1	3			
河	14	208								1	11	7	144													6	53			
河増	19	165								6	23	3	115							5	12	1	3	1	1	3	11			
光陽1丁目	66	359								15	116	11	83					2	4	18	89			2	5	18	62			
" 2丁目	42	354								5	15	3	36							18	119	1	11	2	12	13	161			
" 3丁目	38	542								7	26	4	40							12	67			1	1	14	408			
" 4丁目	30	258								3	14	2	16							9	46	1	13	1	2	14	167			
郡	1	3								1	3																			
小丹生	7	14								1	1	1	6							2	3					3	4			
小野	8	27										3	15							2	4	1	2			2	6			
小幡	22	76								2	15									9	29			1	1	9	29			
御所垣	3	9										2	5							1	4									
五太	1	1																												
栄	44	207								6	47	10	50							2	22					9	36			
坂下	1	70										1	70																	
定正	39	903								7	115	10	577							1	1					5	100			
里別	2	3										1	2							1	1									
里別所新	14	317								1	10									6	50			2	4	5	253			
左内野	60	335								3	17	7	74							19	69	2	14	1	2	27	156			
佐野	11	144								4	16	3	51							1	3					3	74			
三郎丸	29	86								7	39	3	10							4	4	2	3			9	20			
三郎丸1丁目	20	116								2	8	1	2							7	31			1	2	8	72	1	1	
" 2丁目	19	106								3	20	3	17							8	56			1	3	4	10			
" 3丁目	3	21																		1	7	1	6			1	8			
" 4丁目	10	148																		1	137			1	3					
更毛	4	36								1	26	2	8							1	2									
三十八社	41	869								1	10	12	651							2	5			1	9	12	119			
三本木	2	96										1	9							1	87									
宿布	10	136								2	7	3	49							2	5					3	75			

資料 事業所統計調査

4-8. <町別> 事業所数・従業者数 (つづき)

平成8年10月1日基準日

町名	総数		A 農業		B 林業		C 漁業		D 鉱業		E 建設業		F 製造業		G 電気・ガス 熱供給・水道業		H 運輸・通信業		L 卸売・小売業 飲食店		J 金融・保険業		K 不動産業		L サービス業		M 公務		
	事業所数	従業者数	事業所	従業者	事業所	従業者	事業所	従業者	事業所	従業者	事業所	従業者	事業所	従業者	事業所	従業者	事業所	従業者	事業所	従業者	事業所	従業者	事業所	従業者	事業所	従業者	事業所	従業者	
重立	13	347								2	29	2	14			3	208	5	87							1	9		
四谷	12	57										3	42					4	5							5	10		
篠尾	31	227									9	36	12	115				7	56							3	20		
志比口1丁目	29	148											5	53			1	55	1	9						11	26		
" 2丁目	53	553									8	47	12	359				21	78	1	12	2	12			9	45		
" 3丁目	30	219									4	43	3	7			3	102	12	50	2	4				6	13		
島橋	3	28											2	20												1	8		
島山梨子	6	14											1	4					3	5						2	5		
下筋生田	47	302									15	65	8	42			2	96	9	42						13	57		
下荒井	82	688									7	32	6	30			2	2	33	482	1	1	3	6		30	135		
下光	2	5											1	2												1	3		
下市	5	25									1	9					1	6	1	6						2	4		
下尻	3	26											1	17					2	9									
下江守	47	834									7	43	18	623			4	11	6	26						12	131		
下河北	30	511									1	1	13	193			2	54	11	248						3	15		
下東郷	11	99											7	66					3	31						1	2		
下中	6	54											3	49					1	1						2	4		
下毘沙門	5	46						1	7	2	25	2	14																
下細江	7	79									1	1	4	24					1	52						1	2		
下森田	28	253									3	12	9	128			1	2	8	48			1	2		6	61		
下森田桜新	8	24											3	8					3	5						2	11		
下森田新	31	176									4	17	11	54					7	27			1	1		8	77		
下森田藤卷	17	95									1	2	5	14					4	20	1	15				4	34	2	10
下森田本	15	50											5	29					6	13						4	8		
下六条	40	837	1	3							6	67	3	286			1	68	9	72						20	341		
宿堂	1	1																	1	1									
小生路	15	78									2	8	2	17					7	39						4	14		
菅野	11	33									2	14	7	16												2	3		
菅谷	8	28									1	2	5	17					1	4						1	5		
白方	22	384									1	8	10	306			2	23	4	9						5	38		
白浜	9	29									2	2	2	17					3	6						2	4		
新下江守	3	12									1	6							1	4						1	2		
新田本	7	76									3	25	2	36					2	15									
新開	7	75											3	48					2	2						2	25		
新保	18	302									1	3							14	228						3	71		
新保1丁目	36	150									5	20	2	7			1	2	14	72	1	3				13	46		
" 2丁目	21	472									3	26	4	36					8	41	1	9				5	360		
" 3丁目	32	219									7	35	2	16			1	1	14	126			2	3		6	38		
順化1丁目	686	3,848									4	41	3	14			2	25	580	2,118	17	802	9	38	71	810			
" 2丁目	428	1,897									2	9	9	30			2	26	358	1,513	4	78	5	34	48	207			
成願寺	5	22											1	4					2	2						2	16		
浄教寺	8	38									2	4	3	23					1	2						2	9		
城東1丁目	49	175									5	15	3	16			2	8	21	63			2	4	16	69			

資料 事業所統計調査

4-8. <町別> 事業所数・従業者数 (つづき)

平成8年10月1日基準日

町名	総数		A 農業		B 林業		C 漁業		D 鉱業		E 建設業		F 製造業		G 電気・ガス 熱供給・水道業		H 運輸・通信業		J 卸売・小売業 飲食店		J 金融・保険業		K 不動産業		L サービス業		M 公務		
	事業所数	従業者数	事業所	従業者	事業所	従業者	事業所	従業者	事業所	従業者	事業所	従業者	事業所	従業者	事業所	従業者	事業所	従業者	事業所	従業者	事業所	従業者	事業所	従業者	事業所	従業者	事業所	従業者	
城東2丁目	19	92								1	1	1	4			1	1	8	48					8	38				
" 3丁目	22	85								2	5	1	3			2	3	9	20			1	2	7	52				
" 4丁目	75	1,272								11	66	8	44			1	7	30	317			2	4	22	816	1	18		
浄土寺	6	30								1	15	2	7					2	7					1	1				
次郎丸	1	2										1	2																
末広	1	2																1	2										
菅末	6	12								3	4							2	7					1	1				
菅谷	6	83										1	2			1	55	2	6	2	20								
菅谷1丁目	21	96	1	7						3	17	1	3					8	38			3	5	4	6				
" 2丁目	44	313								13	144	1	10	1	20		1	18	129					11	29				
杉谷	1	65																						1	65				
砂子坂	49	230								7	65	3	11			1	16	19	44	1	10			15	77	3	7		
砂子田	3	9								1	4							2	5										
成和1丁目	177	1,777								26	347	15	190			5	104	82	765	4	50	4	21	41	300				
" 2丁目	73	1,005								14	227	10	234			1	2	31	239			3	26	14	277				
仙	6	48																4	42					2	6				
曾万布	8	43								1	11	4	26					1	2					2	4				
高木北1丁目	11	33										3	10			2	3	1	1					5	19				
" 2丁目	11	71								1	10	1	4					5	31					3	22	1	4		
" 3丁目	1	2																						1	2				
" 4丁目	8	41								4	22									2	3			2	16				
高木中央1丁目	136	1,366	1	9						19	220	17	154			7	159	64	422	3	25	1	3	24	374				
" 2丁目	144	1,540								14	115	25	230			2	20	58	530	3	29	6	17	36	599				
高木	89	567								6	66	17	135			1	3	36	182			3	3	25	175	1	3		
高木1丁目	23	215								2	43	7	55			2	63	7	38					5	16				
" 2丁目	38	303								5	21	6	64			1	12	18	183					8	23				
高須	4	11																1	1					3	10				
高塚	1	6																1	6										
高屋	34	91								11	33	10	33			1	1	7	12			1	3	4	9				
高柳	50	709								8	40	12	197			5	75	18	319					7	78				
田治島	5	14								1	5	1	4					2	4					1	1				
種池	56	406								6	12	3	17			3	7	27	270	3	16			14	84				
田中	8	27								1	11	6	13					1	3										
田ノ谷	21	87								4	13	7	18					4	14					5	38	1	4		
田為	2	3										1	2					1	1										
田原1丁目	77	860								4	42	6	28			4	61	44	329	2	126			15	200	2	74		
" 2丁目	135	710								11	121	12	86			1	1	46	187	6	146	7	11	52	158				
大願寺1丁目	31	175								9	58	9	68					11	34			1	1	1	14				
" 2丁目	31	377								3	60	2	54			1	7	13	118	1	32	2	17	9	89				
" 3丁目	30	278								2	22	2	4			1	1	10	97	1	8	1	1	12	129	1	16		
大東1丁目	15	87								1	7	1	6			1	1	6	42					6	31				
" 2丁目	4	41								1	16							2	11					1	14				
" 3丁目	6	20																4	16					1	2				
中央1丁目	653	4,726								3	15	5	26			11	363	485	2,814	31	466	12	58	105	979	1	5		

資料 事業所統計調査

4-8. <町別> 事業所数・従業者数 (つづき)

平成8年10月1日基準日

町名	総数		A 農業		B 林業		C 漁業		D 鉱業		E 建設業		F 製造業		G 電気・ガス 熱供給・水道業		H 運輸・通信業		I 卸売・小売業 飲食店		J 金融・保険業		K 不動産業		L サービス業		M 公務			
	事業所数	従業者数	事業所	従業者	事業所	従業者	事業所	従業者	事業所	従業者	事業所	従業者	事業所	従業者	事業所	従業者	事業所	従業者	事業所	従業者	事業所	従業者	事業所	従業者	事業所	従業者	事業所	従業者		
中央 2 丁目	68	522									3	116	5	27	1	6	1	2	31	148			4	11	23	212				
" 3 丁目	170	1,692			1	5					8	34	8	37					84	585	20	652	4	28	44	349				
地蔵堂	6	37									1	20							2	10					3	7				
月見 1 丁目	25	173									5	66	7	36					8	32			1	1	3	10				
" 2 丁目	55	1,006									3	10	3	27					26	106	1	1	4	6	18	856				
" 3 丁目	19	195									2	5	3	129					5	15			2	3	7	43				
" 4 丁目	26	206									5	77	2	14			4	42	5	30					10	43				
" 5 丁目	9	92									4	63	1	2			1	2	1	2					2	23				
つくし野 1 丁目	9	150																	7	48	1	1			1	101				
" 2 丁目	8	17																	3	9	1	2			4	6				
" 3 丁目	6	15									2	6							1	1					3	8				
つくも 1 丁目	24	183											1	2					12	132	2	14			9	35				
" 2 丁目	60	308									2	29	4	18					26	74	1	3	2	3	24	89	1	92		
土角 橋折	1	1											1	1																
角折 原	4	30											2	27												2	3			
刺大谷	6	73									1	44	1	2					1	3					3	24				
手寄 1 丁目	162	886									17	260	8	141					71	239	4	8	8	21	53	207				
" 2 丁目	59	400									3	8	7	18					14	109	2	4	7	11	25	242				
寺前	29	218					1	7	6	50	8	45							3	7					10	79				
照手町 4 丁目	2	17																	2	17										
照手 1 丁目	101	415									3	13	4	25					56	218	3	36	3	5	30	112				
" 2 丁目	41	208									1	2	4	21					24	155			1	2	11	28				
" 3 丁目	28	92									5	12	3	26					15	47	1	1			4	6				
" 4 丁目	54	272									8	54	8	36					22	105			1	2	14	32				
殿下	22	106									3	7	6	70					2	4	7	15			4	10				
天王	18	62									1	4	8	36					1	1	2	3			6	18				
問屋町 1 丁目	85	1,338									7	46	7	228					3	113	48	745	2	12	2	4	16	190		
" 2 丁目	49	814									5	103	3	27					1	10	36	644	1	10	3	20				
" 3 丁目	59	709									11	102	10	97					1	21	20	108			17	381				
" 4 丁目	61	534									12	147	11	112					1	15	31	217			6	43				
東郷中島	4	8									1	1	1	2											2	5				
東郷二ヶ	65	286	1	5							6	52	13	65					1	2	19	68	2	21	1	2	19	64	3	7
燈明寺	4	90																	1	2					3	88				
灯明寺 1 丁目	24	222									3	14	2	22					9	55	2	3	2	5	20	131				
" 2 丁目	23	137									4	55	4	21					5	22	2	15	1	7	7	17				
樽野	11	134											3	14					4	41					4	79				
徳尾	4	13											3	12					4	41					1	1				
光泉	40	123									6	8	14	73					1	4	14	31			4	6	1	1		
板泉	34	165									5	47	18	43					1	21	4	29			6	25				
豊岡 1 丁目	28	415									3	36	3	130					1	15	13	205			8	29				
" 2 丁目	12	50									4	24	1	4						4	18				3	4				
豊島 1 丁目	57	789									5	63	4	38					1	6	26	451	2	6	3	18	16	207		

資料 事業所統計調査

4-8. <町別> 事業所数・従業者数 (つづき)

平成8年10月1日基準日

町名	総数		A 農業		B 林業		C 漁業		D 鉱業		E 建設業		F 製造業		G 電気・ガス 熱供給・水道業		H 運輸・通信業		I 卸売・小売業 飲食店		J 金融・保険業		K 不動産業		L サービス業		M 公務	
	事業所数	従業者数	事業所	従業者	事業所	従業者	事業所	従業者	事業所	従業者	事業所	従業者	事業所	従業者	事業所	従業者	事業所	従業者	事業所	従業者	事業所	従業者	事業所	従業者	事業所	従業者	事業所	従業者
豊島2丁目	55	541								4	72	1	5			4	81	22	157	2	48			21	152	1	26	
堂島	13	68								2	11	3	19					5	20					3	18			
中荒井	1	3										1	3											4	10			
中新田	12	208								1	21	2	73					5	104					4	10			
中角郷	7	186										2	30			1	11	3	131					1	14			
中ノ郷	25	335								4	109	13	113					2	4					6	109			
中野	1	6					1	6																				
中野1丁目	5	58											2	24				1	16					2	18			
" 2丁目	1	2														1	2											
" 3丁目	5	25								1	2					1	12	2	4					1	7			
中毘沙門	9	43								1	2	1	6					3	23					4	12			
中藤新保	7	54								1	10	4	38					1	3					1	3			
中長山橋	4	32							2	28								1	1					1	3			
西本居	3	26										2	25					1	1									
西板垣	9	41									4	22	1	4				1	1					3	14			
長南波	46	581								2	93	6	104			1	80	24	164	2	15	1	3	10	122			
西荒井	35	515								7	81	22	285					2	25					4	124			
西板垣	11	46								4	23	2	2					1	3					4	18			
西大味	5	20										1	4					1	2					3	14			
西開発1丁目	4	47								1	5	2	35					1	7									
" 2丁目	11	31								4	15	3	10					1	2					3	4			
" 3丁目	78	1,119								12	125	14	532			2	48	29	212			2	7	19	195			
" 4丁目	32	295								6	37	8	90			2	25	9	91					7	52			
西方1丁目	85	1,536								14	273	9	230			8	483	34	401	1	11	2	12	17	126			
" 2丁目	59	847								7	107	8	77			4	108	23	302	1	5			16	248			
" 3丁目	24	245								6	45	3	31					7	37	1	16	2	5	5	111			
" 4丁目	41	349			1	6				8	61	6	82			1	13	19	159					6	28			
西学園1丁目	6	25								2	4					1	1	2	8					1	12			
" 2丁目	11	24								2	11					2	2	3	5					4	6			
" 3丁目	4	15								1	8					1	2							2	5			
西木田1丁目	58	232								3	32	6	12					30	121			2	2	17	65			
" 2丁目	67	550								5	24	1	3			1	4	25	150	5	173	2	15	26	175			
" 3丁目	53	249								1	1	3	33			2	6	32	103					1	111			
" 4丁目	12	37										5	22					1	2					1	2	5	11	
" 5丁目	14	63								1	3	3	16					6	33					1	1	3	10	
西下野	1	8										1	8															
西新谷	8	54								2	4	1	16											5	34			
西谷1丁目	1	2																						1	2			
" 2丁目	38	279								2	20	3	16					10	78	1	2			21	133	1	30	
" 3丁目	8	33								1	1							4	23					3	9			
西中野	5	18																4	12			1	6					
西畑	6	126								2	26	1	6					2	85					1	9			
西畑	4	64								1	8							2	12							1	44	

資料 事業所統計調査

4-8. <町別> 事業所数・従業者数 (つづき)

平成8年10月1日基準日

町名	総数		A 農業		B 林業		C 漁業		D 鉱業		E 建設業		F 製造業		G 電気・ガス 熱供給・水道業		H 運輸・通信業		I 卸売・小売業 飲食店		J 金融・保険業		K 不動産業		L サービス業		M 公務	
	事業所数	従業者数	事業所	従業者	事業所	従業者	事業所	従業者	事業所	従業者	事業所	従業者	事業所	従業者	事業所	従業者	事業所	従業者	事業所	従業者	事業所	従業者	事業所	従業者	事業所	従業者	事業所	従業者
西二ツ屋	9	60								1	9								4	15					4	36		
西袋	4	10								1	6	1	2						1	1					1	1		
西別所	1	16										1	16															
日光1丁目	21	211								2	8	3	14						7	66					9	123		
" 2丁目	78	338								9	68	5	24						41	160	2	8	2	14	19	64		
新田塚	24	150								2	10								9	35	2	12			11	93		
新田塚1丁目	105	1,913								12	73	9	818			3	51	38	180	2	21	7	14	34	756			
" 2丁目	93	295								17	52	11	45			5	19	27	94	1	1	3	4	29	80			
二の宮1丁目	47	516								6	30	5	58			1	70	26	246						9	112		
" 2丁目	178	1,481								4	78	8	108			1	6	119	984	6	41	2	26	38	238			
" 3丁目	90	617								8	99	7	77			1	9	45	241	3	17	1	2	25	172			
" 4丁目	114	1,341								9	139	9	83					43	570	4	34	4	7	45	508			
" 5丁目	120	818								17	126	18	196			5	37	47	233	2	6	1	3	30	217			
羽坂	12	56								2	19	1	10			2	2	1	1					5	20	1	4	
畠中	8	27								1	11	1	2			1	4	4	6						1	4		4
花野谷	5	59										1	4												4	55		
花守	1	1																							1	1		
花堂北1丁目	48	870								2	10	8	56			7	398	20	84				1	5	10	317		
" 2丁目	45	361								4	28	5	171			2	43	22	72	1	13	1	5	10	29			
花堂中1丁目	73	822								16	100	11	308			1	8	24	155	3	30	1	4	16	159	1	58	
" 2丁目	75	812								10	147	12	386			2	4	29	156	5	33	1	5	16	81			
花堂東1丁目	67	612								10	66	7	28			14	277	19	146	1	4	2	4	14	87			
" 2丁目	16	130								4	49	3	50					4	20	1	1			4	10			
花堂南1丁目	52	335								6	64	5	21					28	153	1	12	1	2	11	83			
" 2丁目	163	1,512								4	75	5	45			3	48	109	956	6	85	1	1	34	299	1	3	
浜島	4	18								4	18														3	11	1	1
浜住	13	95								1	56	2	3			1	12	5	12						2	2		
浜別所	8	97								1	12	3	79					2	4						3	6		
林藤島	15	64										4	19					6	36				2	3	3	6		
林藤島	1	27																							1	27		
原山1丁目	8	163								1	11	9	363					1	3						6	149		
春山1丁目	89	1,466																25	177	1	222	1	1	41	196	12	507	
" 2丁目	207	1,051								10	49	14	72			2	5	112	403	7	47	9	18	53	457			
半田	28	83								3	6	1	9			1	20	16	33					6	14	1	1	
東今泉	13	64								3	14	1	12					6	34					3	4			
東大味	18	73	1	1						2	10	7	22					4	5					4	35			
東下野	9	78	1	41						1	5	2	20					4	9					1	3			
東新目	7	21	1	6								4	11															
引之目	5	29								2	16	1	9												1	3		
日之出1丁目	77	1,126								5	124			3	421	1	53	31	126	4	33	3	7	30	362			
" 2丁目	62	954								6	159	4	36			4	360	29	163	1	19	3	4	15	213			
" 3丁目	77	509								8	119	6	95					32	123	2	29	2	2	25	80	2	61	

資料 事業所統計調査

4-8. <町別> 事業所数・従業者数 (つづき)

平成8年10月1日基準日

町名	総数		A 農業		B 林業		C 漁業		D 鉱業		E 建設業		F 製造業		G 電気・ガス 熱供給・水道業		H 運輸・通信業		L 卸売・小売業 飲食店		J 金融・保険業		K 不動産業		L サービス業		M 公務	
	事業所数	従業者数	事業所	従業者	事業所	従業者	事業所	従業者	事業所	従業者	事業所	従業者	事業所	従業者	事業所	従業者	事業所	従業者	事業所	従業者	事業所	従業者	事業所	従業者	事業所	従業者	事業所	従業者
日之出4丁目	55	263								6	38	4	61			1	13	21	82	3	14	7	19	13	36			
" 5丁目	57	500								5	42	2	90			1	27	28	204					21	137			
深坂	4	9										1	3					2	5							1	1	
深谷	18	113								6	50	4	43					4	13					4	7			
深見	17	115								1	1	12	103											4	11			
福新	28	171								1	6	2	19					12	42	1	11			12	93			
福	51	323								7	54	3	24			3	14	19	116	1	7	1	2	16	102	1	4	
藤島	27	122								1	1	3	27					9	22					14	72			
布施	27	207								5	107	8	53			1	1	8	26					5	20			
二上	2	3								1	1	1	2															
淵	166	1,711			1	12				21	265	17	241			3	6	63	485	2	26	3	8	55	665	1	3	
二日市	27	515								4	25	15	409			3	70	2	4					3	7			
舟橋	24	123								5	19	4	30			1	1	7	21	1	2			6	50			
舟橋	12	203								1	21	3	160					4	13					4	9			
舟橋1丁目	8	29								3	11	1	2					2	5					2	11			
" 2丁目	2	6														1	5	1	1									
" 3丁目	1	13																1	13									
冬野	3	8								3	8																	
古市	1	9								1	9																	
古市1丁目	22	52								2	3	6	19			1	2	11	25					2	3			
" 2丁目	14	55										3	12					6	31					5	12			
" 3丁目	8	17								2	3	1	3			1	1	4	10									
武周	3	15								1	10							1	3					1	2			
文京1丁目	160	1,486								17	143	20	231			1	5	63	632	2	25	13	26	43	392	1	32	
" 2丁目	100	1,051								6	72	1	2			2	3	48	385	2	18	6	12	34	543	1	16	
" 3丁目	91	898								3	9					2	7	39	144	3	17	12	22	32	699			
" 4丁目	95	1,221								7	74	4	424			2	107	50	349			3	6	29	261			
" 5丁目	80	427								10	76	4	9			4		21	118	3	4	18	30	24	190			
" 6丁目	99	760								14	112	12	93			4	40	33	251	1	10	6	10	29	244			
" 7丁目	51	418								12	75	1	32			2	13	22	203	1	8	1	2	12	85			
別所	19	140								2	4	1	4					7	60	2	12	1	5	6	55			
別所	2	11										2	11															
宝永1丁目	86	455	1	10						6	85	11	109					41	153	3	6	4	5	20	87			
" 2丁目	87	570								8	63	5	16			1	7	35	213	8	94	5	9	24	140	1	28	
" 3丁目	150	977								11	196	9	39			1	7	65	349	6	63	7	18	51	305			
" 4丁目	171	1,435								15	327	11	49			2	6	61	213	7	153	7	29	68	658			
鉾ヶ崎	14	50	1	7						7	25	2	5					2	11					2	2			
細坂	1	1														1	1											
帆谷	5	100								2	22	1	21			1	56							1	1			
堀ノ宮1丁目	28	209								3	14	3	13			1	14	12	96	1	2	1	6	7	64			
本舞	39	216								6	33	15	72			1	3	6	11					10	96	1	1	
舞屋	38	428								3	13	9	104			3	24	16	145	1	8			6	134			
前波	2	26										1	25					1	1									

資料 事業所統計調査

4-8. <町別> 事業所数・従業者数（つづき）

平成8年10月1日基準日

町名	総数		A 農業		B 林業		C 漁業		D 鉱業		E 建設業		F 製造業		G 電気・ガス 熱供給・水道業		H 運輸・通信業		I 卸売・小売業 飲食店		J 金融・保険業		K 不動産業		L サービス業		M 公務		
	事業所数	従業者数	事業所	従業者	事業所	従業者	事業所	従業者	事業所	従業者	事業所	従業者	事業所	従業者	事業所	従業者	事業所	従業者	事業所	従業者	事業所	従業者	事業所	従業者	事業所	従業者	事業所	従業者	
真木	21	83								1	3						1	1	10	37			1	2	7	39			
町屋 1丁目	23	86								3	27						1	8	12	29			2	5	5	17			
" 2丁目	32	174								2	10	5	41				1	21	13	43	1	8	3	6	7	45			
" 3丁目	52	196								4	13	4	16				1	1	23	75			7	12	13	79			
松 陸	1	1																							1	1			
松 城	108	687								4	24	5	20				1	6	74	530	2	11	2	5	19	88	1	3	
松 本 上	1	2															1	2											
松 本 1丁目	95	509								13	62	7	29				4	74	30	123	1	2	5	18	35	201			
" 2丁目	119	550								11	90	15	89				4	11	53	213	2	32	3	6	31	109			
" 3丁目	127	913			1	17				14	93	12	166				1	5	55	260	3	43	6	42	34	219	1	68	
" 4丁目	124	851								6	58	8	92				3	16	44	249	3	21	5	18	54	320	1	77	
間 山	7	53								2	17	2	13				1	17	2	6						1	59		
丸 山	3	93								2	34																1	59	
丸 山 1丁目	47	357						1	3	6	60	10	50				1	38	20	161			1	5	8	40			
" 2丁目	27	239								3	36	3	21						11	158			1	2	9	22			
" 3丁目	7	60								3	26	2	7						1	25					1	2			
三 尾 野	24	546								4	75	11	180				2	80	2	33			2	9	5	178			
水 越 1丁目	10	32																	4	8					4	15			
" 2丁目	1	27																					2	9	1	27			
水 谷	1	1																	1	1									
三 ツ 屋	24	114								5	30	2	10				1	2	10	48					6	24			
三 ツ 屋 1丁目	10	178								2	16	1	8				1	3	2	31					4	120			
" 2丁目	10	74								2	45	1	4						5	18					2	7			
水 切	2	19																							2	19			
南 江 守	12	255								1	7	1	6				6	124							4	118			
南 菅 生	5	10																	4	9					1	1			
南 橋 原	5	225											1	14			1	2							3	209			
南 山	5	106								2	11	1	80						1	2					1	13			
南 四 ツ 居	1	22																							1	22			
南 四 ツ 居 1丁目	48	411								10	121	8	31				2	21	13	133					15	105			
" 2丁目	28	214								4	57	9	47				1	10	7	78	1	9			6	13			
襄	13	88										2	34						5	12					6	42			
みのり 1丁目	59	404								3	33	11	142				2	20	28	159					15	50			
" 2丁目	85	380								3	8	2	3						52	195	3	91			25	83			
" 3丁目	46	213								2	14	5	35						25	115	1	8			13	41			
" 4丁目	17	321										2	258				2	5	10	42					3	16			
三 宅	2	27										1	25						1	2									
宮 地	4	24								1	18	1	2						1	2					1	2			
御 幸 1丁目	70	320								2	5	9	60				1	5	30	103	4	13	2	3	22	131			
" 2丁目	92	643								16	114	13	93				2	19	37	199	3	35	2	5	19	178			
" 3丁目	83	744						1	3	7	88	1	3						43	457	3	26	1	1	27	166			
" 4丁目	104	1,183								15	144	5	61				5	36	46	473	3	38			29	191	1	240	
六 日 市	2	6											2	6															
和 布	10	41																	5	9					5	32			
免 鳥	14	56								1	4	1	20						5	11					7	21			

資料 事業所統計調査

4-8. <町別> 事業所数・従業者数 (つづき)

平成8年10月1日基準日

町名	総数		A 農業		B 林業		C 漁業		D 鉱業		E 建設業		F 製造業		G 電気・ガス 熱供給・水道業		H 運輸・通信業		L 卸売・小売業 飲食店		J 金融・保険業		K 不動産業		L サービス業		M 公務		
	事業所数	従業者数	事業所	従業者	事業所	従業者	事業所	従業者	事業所	従業者	事業所	従業者	事業所	従業者	事業所	従業者	事業所	従業者	事業所	従業者	事業所	従業者	事業所	従業者	事業所	従業者	事業所	従業者	
桃園 1丁目	13	69									2	8	1	11					6	38					4	12			
" 2丁目	16	335									3	7	5	318			2	2	4	6					2	2			
森田新保	8	65									3	42	2	9					1	2					2	12			
森田新保 行前	3	203										1	49			1	95		1	59									
門前	17	147									6	48	2	9					7	87					2	3			
八重巻	20	406									1	4	11	306			1	1	5	52					2	43			
八重巻中	33	191									2	5	14	137			4	17	7	18			1	2	5	12			
八重巻東	64	317									3	12	6	14			1	15	34	179	3	28	1	5	15	60	1	4	
安田	5	14									3	10							2	4									
安原	16	53											6	20					4	12					6	21			
八ツ島	21	240									1	1	1	4			2	90	11	64			1	3	5	78			
山奥	2	18																	1	7					1	11			
山室	39	679									7	18	21	533			2	71	3	13					5	40	1	4	
八幡	2	40											2	40															
有染	31	139									4	34	1	3					18	40					8	62			
四ツ井 1丁目	48	191									4	29	4	36			1	1	21	80			8	13	10	32			
" 2丁目	50	1,256									6	22	2	4			1	1	23	126	2	8	2	4	13	1,076	1	15	
米松 1丁目	54	443									4	29	7	59			1	10	23	239	1	3	3	10	15	93			
" 2丁目	73	721									3	21	7	69					42	382	1	20	2	3	18	226			
両橋屋	6	29											1	2					3	8					2	19			
寮	8	197										3	15						1	2					4	180			
若栄	22	560									2	18	13	489			2	2	3	24					2	27			
若杉	81	707							1	2	9	67	4	84			1	7	32	185			4	10	30	352			
若杉浜 1丁目	18	73									3	17	1	2			2	6	6	16					6	32			
" 2丁目	25	182									1	1	5	79					13	50					6	52			
" 3丁目	25	127									3	24	2	13			1	7	12	62	1	10	1	5	5	6			
脇三ヶ	8	37	1	6									2	10					2	10					3	11			
渡	43	135									10	51	2	6			3	11	12	38	1	2	1	1	14	26			
和田 1丁目	19	253									6	102	2	62					7	29					4	60			
" 2丁目	71	783									12	86	22	129			5	118	17	144			6	13	8	234	1	59	
" 3丁目	8	83									3	36							24	179	1	3			5	47			
和田東 1丁目	62	623									8	202	3	70			1	17	23	188	1	4	2	4	25	152			
" 2丁目	64	512									5	34	8	51			3	55	23	188					20	119	2	57	
和田中	13	799											5	146					3	23					5	630			
和田中 1丁目	14	292									2	11	7	246					3	22					2	13			
" 2丁目	33	314									8	215	4	21			3	13	11	45	1	8	1	2	5	10			
" 3丁目	4	29																	4	29									
合計	19,058	166,208	17	111	6	58	2	8	10	75	1,912	16,948	2,259	29,028	19	954	515	9,456	8,325	52,095	445	6,891	477	1,367	4,978	43,926	93	5,291	

資料 事業所統計調査

5-1 . 農 業 集 落

平成11年4月1日現在

区 域	地 区
東 安 居	金屋、下市、角折、大瀬、飯塚、水越、菅谷、境、明里、東明里
木 田	山奥、花堂、小山谷、豊、木田、下馬、板垣
和 田	西方、洲上、和田中西、和田中東、和田上、神明、和田東、下北野、上北野
円 山 東	下四ツ居、山ノ前、米松、北四ツ居、南四ツ居、河増、東今泉、北今泉、下中
円 山 西	新保、開発、丸山、松本、町屋、大願寺、幾久、経田
社	福、門前、加茂河原、若杉、狐橋、東下野、西下野、久喜津、下江守、南南居、北南居、合谷、南江守、種池、江守中、舞屋、西谷、洲
安 居	恐神、北堀、安田、細坂、羽坂、本堂、更毛、末、上一光、下一光、五太子
六 条	大町別所、大町、江端、下荒井、小稲津、上六条、天王、上筋生田、下六条、下筋生田
大 安 寺	南檜原、北檜原、田ノ谷、四十谷、岸水、天菅生、剣大谷、江上、御所垣内、島山梨子、内山梨子、仙
岡 保	印田、殿下、寮、堅達、坂下、河水、花野谷、宮地、大畑、次郎丸、岡西谷、合島、荒木別所、曾万布
東 藤 島	原目、間山、重立、玄正島、島橋、橋合、上中、林、藤島、中ノ郷、泉田、北野上、北野下、堂島、大和田
殿 下	畠中、国山、千合、謡谷、二ツ屋、武周、風尾、大矢、尼ヶ谷、水谷、別畑、宿堂、西別所、白滝
国 見	鮎川、長原、中垣内、長尾、常森、白浜、大丹生、小丹生
鶉	波寄、菖蒲谷、水切、木ノ下、小野、串野、佐野、上野、浄土寺、布施田、三宅、黒丸城、西中野、池尻、砂子坂、小尉、昭和、砂子田
本 郷	大谷、八幡、燈豊、荒谷、大年、中、木米、柿谷、中河内、一王寺、西荒井、河内、猫瀬、東平、足谷、奥平、中平、清水平
棗	小幡、為寄、石畠、田ノ頭、中山、深坂、浜島、白方、石新保、石橋、浜別所、川尻、両橋屋、市ノ瀬、柳原
鷹 巢	高須、宮郷、西畑、西二ツ屋、大窪、免鳥、浜住、和布、蓑、松陰、糸崎、長橋、北菅生、南菅生
酒 生	梅野、稲津、荒木新保、荒木、成願寺、篠尾、高尾、前波、宿布
一 乗	浄教寺、東新町、鹿俣、西新町、城戸ノ内、安波賀、安波賀中島
東 郷	東郷二ヶ、福田、小安、南山、脇三ヶ、上毘沙門、中毘沙門、下毘沙門、下東郷、新村、中島、円成寺、上東郷、深見、桂山、谷、枋泉、赤坂
西 藤 島	牧島、重藤、福万、八ツ島、上里、堀ノ宮、三郎丸、西堀、三ツ屋、地藏堂、深谷、海老助、里別所、上伏、安竹、土橋、黒丸、郡
中 藤 島	出村、前出、民近、中村、居村、高柳、中新田、新田、中藤新保、寺前、舟橋、舟橋新、灯明寺
河 合	二日市、山室、高屋、川合鷺塚、河合勝見、網戸瀬、中角
森 田	天池、八重巻、下森田、定正、石盛、上森田、上野、栗森、森田新保、漆原、河合寄安
麻 生 津	浅水二日、三十八社、下江尻、森行、末広、主計中、三本木、徳尾、生野、角原、鉾ヶ崎、今村、真木、今市、中荒井、引目、杉谷、安保、冬野、中野、花守、三尾野、上江尻、浅水
文 殊	上細江、下細江、上河北、下河北、新開、太田、二上、半田一、半田二、大土呂
上 文 殊	徳光、北山新保、北山、帆谷、大村、西袋、生部、西大味、東大味、田治島、岩倉、田中

資料 農政企画課

5-2. 農地動態

(1) 田

単位：アール

年次	総面積	移動面積			年次	総面積	移動面積		
		総数	転用(潰廃)	売買許可			総数	転用(潰廃)	売買許可
昭和 50年	738,184	7,727	3,319	4,408	昭和 62年	696,994	16,210	3,460	12,750
51年	794,000	13,053	3,379	9,674	63年	692,626	15,703	4,368	11,335
52年	738,200	14,400	3,332	11,068	平成 元年	688,468	14,479	4,158	10,321
53年	738,180	13,528	3,197	10,331	2年	683,299	13,501	5,170	8,331
54年	738,180	15,241	3,970	11,271	3年	669,733	13,566	5,418	8,148
55年	734,581	21,539	3,599	17,940	4年	657,195	12,538	6,372	6,166
56年	734,581	16,166	3,318	12,848	5年	652,795	10,336	4,400	5,936
57年	731,263	10,675	4,271	6,404	6年	648,115	9,813	4,680	5,133
58年	726,997	15,227	3,852	11,375	7年	644,307	8,877	3,808	5,069
59年	723,145	16,992	3,827	13,165	8年	639,624	8,983	4,683	4,300
60年	704,312	17,076	3,978	13,098	9年	636,262	7,441	3,362	4,079
61年	700,454	16,897	3,858	13,039	10年	632,413	7,176	3,849	3,327

(2) 畑(樹園地を除く)

単位：アール

年次	総面積	移動面積			年次	総面積	移動面積		
		総数	転用(潰廃)	売買許可			総数	転用(潰廃)	売買許可
昭和 50年	38,000	454	176	278	昭和 62年	33,757	690	300	390
51年	40,120	1,438	361	1,077	63年	33,357	700	400	300
52年	38,100	8,513	1,808	6,705	平成 元年	33,223	634	134	500
53年	38,050	443	125	318	2年	32,984	543	239	304
54年	38,050	1,151	338	813	3年	32,275	709	331	378
55年	37,708	1,400	242	1,158	4年	31,444	831	523	308
56年	37,708	957	196	761	5年	30,791	1,110	653	457
57年	37,512	603	323	280	6年	30,321	622	470	152
58年	37,189	1,212	205	1,007	7年	30,042	505	279	226
59年	36,984	1,162	276	886	8年	29,736	944	306	638
60年	34,366	972	234	738	9年	29,478	424	258	166
61年	34,057	1,208	309	899	10年	29,193	509	285	224

資料 農業委員会

5-3 . 農地転用状況

単位：平方m

用 途	平成 6 年	平成 7 年	平成 8 年	平成 9 年	平成 10 年
総 数	515,000	315,226	652,000	362,000	413,400
住 宅 用 地	139,000	89,040	132,000	119,000	185,500
工 - 鉱 業 用 地	79,000	80,607	128,000	66,200	10,600
学 校 用 地	-	287	-	3,200	20,400
公 園 - 運 動 場 用 地	7,000	-	-	-	-
道 水 路 - 鉄 道 用 地	72,000	29,880	79,000	-	-
その他の建物施設用地	209,000	113,132	296,000	72,400	53,200
植 林	9,000	2,280	17,000	1,200	13,700
そ の 他	-	-	-	100,000	130,000

資料 農業委員会

5-4 . 家 畜 ・ 家 禽 飼 養 状 況

年 度	乳 用 牛		肉 用 牛		豚		鶏		ブロイラー	
	飼養農家数	頭 数	飼養農家数	頭 数	飼養農家数	頭 数	飼養農家数	羽 数	飼養農家数	羽 数
平成 6年度末	6	243	12	516	2	566	11	50,640	2	24,500
7年度末	6	297	12	438	2	627	11	45,450	2	26,000
8年度末	6	320	11	496	2	568	10	43,470	2	24,400
9年度末	6	311	10	520	2	693	8	41,510	2	23,900
10年度末	6	301	9	445	2	485	8	37,600	2	23,600

資料 農政企画課

5-5 . 家畜生産高

年次	乳牛	仔猪	牛乳	牛肉	豚肉	鶏肉	鶏卵
	頭	頭	トン	トン	トン	トン	トン
平成 6年	47	500	1,274	137	66	126	605
7年	45	550	1,385	122	72	132	591
8年	41	500	1,619	137	66	124	556
9年	22	612	1,742	172	81	121	532
10年	22	405	1,612	148	54	116	453

資料 農政企画課

5-6 . 水稲作付面積・生産量

区 分	平成 6 年度	平成 7 年度	平成 8 年度	平成 9 年度	平成 10 年度
作付面積 (ha)	6,710	6,280	5,890	5,850	5,320
注 1) 品種別面積率 (%)					
コシヒカリ	55.5	56.2	56.7	58.1	62.5
ハナエチゼン	33.8	35.8	37.0	35.5	30.7
日本晴	5.6	3.8	3.0	3.4	1.5
キヌヒカリ	2.5	2.3	1.9	1.6	3.0
フクヒカリ	-	-	-	-	-
カグラモチ	1.7	1.2	0.7	0.9	1.8
総生産量 (t)	36,000	31,800	31,500	29,700	26,700
10a 当収量 (kg)	536	506	534	508	502

注 1) 上位 5 品種

資料 農林水産統計年報

5-7. 農作物作付面積・収穫量

年産	平成6年		平成7年		平成8年		平成9年		平成10年	
	作付面積	収穫量	作付面積	収穫量	作付面積	収穫量	作付面積	収穫量	作付面積	収穫量
	ha	t	ha	t	ha	t	ha	t	ha	t
六条大麦	-	-	-	-	278	1,050	347	870	432	1,126
大豆	15	12	124	218	141	314	138	252	158	43
ばれいしょ	71	1,370	67	1,110	65	1,180	65	1,230	455	7,470
だいこん	67	2,610	62	2,390	58	2,100	57	2,150	416	12,900
はくさい	17	418	22	518	19	473	21	557	113	2,400
キャベツ	27	934	26	850	28	942	27	927	118	2,720
ほうれんそう	40	594	39	516	36	485	37	525	92	1,050
トマト	15	854	16	843	16	911	17	984	100	3,080
すいか	37	1,110	34	935	32	914	32	1,000	349	10,800
らっきょう	50	595	43	439	42	452	39	362	187	2,070

資料 作物統計

5-8. 林業生産量

年 度	用 材		チ ッ プ 材 パ ル プ 材
	針 葉 樹 林	広 葉 樹 林	
	立方m	立方m	立方m
平 成 2 年 度	21,674	260	8,130
3 年 度	20,790	270	6,300
4 年 度	21,640	320	6,080
5 年 度	21,450	320	4,780
6 年 度	-	-	-

注) 平成6年度よりデータなし

資料 福井県林業統計書

5-9 . 特 用 林 産 物 生 産 量

単位 : kg

年 度	き の こ 類			樹 実 類	山 菜 類	
	乾しいたけ	生しいたけ	えのきだけ	栽 培 栗	わらび	ぜんまい
平 成 5 年 度	3,412	109,840	249,400	-	-	-
6 年 度	2,633	99,523	295,359	-	-	-
7 年 度	3,605	63,289	316,528	-	-	-
8 年 度	3,010	76,012	381,042	-	-	-
9 年 度	1,200	66,200	376,400	-	-	-

資料 福井県林業統計書

5-10 . 森林面積（所有形態別資源構成）

単位：ヘクタール

区 分		総 数	林野庁所管外	民 有 林	
平成 9 年 度	総 数	16,461	37	16,424	
	人 工 林	針 葉 樹	9,912	-	9,912
		広 葉 樹	31	-	31
	天 然 林	針 葉 樹	693	-	693
		広 葉 樹	5,539	37	5,502
	竹 林		206	-	206
	無 立 木 地	伐 採 跡 地	26	-	26
		未 立 木 地	55	-	55
	更 新 困 難 地		-	-	-

注) 四捨五入により総数と内訳計は一致しない。

資料 福井県林業統計書

5-11 . 土 地 改 良

種 別	平 成 6 年 度		平 成 7 年 度		平 成 8 年 度		平 成 9 年 度		平 成 10 年 度	
	数 量	事 業 費	数 量	事 業 費	数 量	事 業 費	数 量	事 業 費	数 量	事 業 費
總 数	箇所 180	千円 3,897,715	箇所 165	千円 4,706,626	箇所 163	千円 6,587,211	箇所 118	千円 5,348,303	箇所 297	千円 4,340,584
市 単 事 業	118	211,111	86	254,479	92	224,514	62	141,673	96	97,057
1 . 土 地 改 良	74	99,098	66	81,208	74	81,534	50	63,708	25	31,719
2 . 災 害 防 止	5	4,882	2	3,203	-	-	-	-	-	-
3 . 災 害 復 旧	34	9,451	12	6,649	12	4,359	8	3,672	68	45,550
4 . 集 落 排 水	5	97,680	6	163,419	6	138,621	4	74,293	3	19,788
非 補 助 事 業	-	-	-	-	-	-	-	-	-	-
県 単 事 業	7	22,500	9	27,700	16	80,840	14	75,500	7	28,100
国 庫 補 助 事 業	55	3,664,104	70	4,424,447	55	6,281,857	42	5,131,130	194	4,215,427
1 . 団 体 営 事 業	27	1,551,179	20	1,006,494	20	941,904	16	1,015,798	12	834,720
2 . 県 営 事 業	23	2,109,871	24	3,348,498	27	5,327,593	26	4,115,332	23	3,082,100
3 . 災 害 復 旧	5	3,054	26	69,455	8	12,360	-	-	159	298,607

資料 農村整備課

5-12. 土地改良事業（市単）

（1）土地改良事業

種 別	工 種	平成 6 年度			平成 7 年度			平成 8 年度			平成 9 年度			平成 10 年度		
		数 量	事 業 費	補 助 金	数 量	事 業 費	補 助 金	数 量	事 業 費	補 助 金	数 量	事 業 費	補 助 金	数 量	事 業 費	補 助 金
	總 数	箇所 74	千円 99,098	千円 46,881	箇所 66	千円 81,208	千円 37,382	箇所 74	千円 81,534	千円 38,934	箇所 50	千円 63,708	千円 29,447	箇所 25	千円 31,719	千円 14,437
かんがい排水	水 路	49	61,210	28,264	42	50,037	21,151	56	52,200	24,344	23	26,337	12,504	16	21,677	9,954
	揚 水 機	9	10,581	4,782	6	3,064	1,375	4	2,571	1,354	3	4,228	2,051	2	2,243	1,009
	溜 池	3	5,907	4,133	6	7,334	5,131	1	2,849	1,994	1	305	213	1	465	324
	頭 首 工	-	-	-	-	-	-	-	-	-	-	-	-	-	-	-
耕地整備	農 道	11	16,088	7,790	10	18,054	8,733	12	21,112	10,234	15	20,720	9,795	3	3,812	1,828
	海 岸 保 全	-	-	-	-	-	-	-	-	-	-	-	-	-	-	-
	橋 梁	-	-	-	1	154	69	-	-	-	1	1,691	760	-	-	-
	畦 畔	-	-	-	-	-	-	-	-	-	2	2,400	1,050	-	-	-
	客 土	-	-	-	-	-	-	-	-	-	-	-	-	-	-	-
	区 画 整 理	-	-	-	-	-	-	-	-	-	1	2,888	1,155	-	-	-
	暗 渠 排 水	-	-	-	-	-	-	-	-	-	2	4,464	1,606	-	-	-
	農 地	2	5,312	1,912	1	2,565	923	1	2,802	1,008	2	675	313	3	3,522	1,322

資料 農村整備課

5-12. 土地改良事業（市単）（つづき）

（2）災害防止事業

種別	工種	平成6年度			平成7年度			平成8年度			平成9年度			平成10年度		
		数量	事業費	補助金	数量	事業費	補助金	数量	事業費	補助金	数量	事業費	補助金	数量	事業費	補助金
かんがい排水	水閘・樋門	箇所 5	千円 4,882	千円 4,052	箇所 2	千円 3,203	千円 1,618	箇所 -	千円 -	千円 -	箇所 -	千円 -	千円 -	箇所 -	千円 -	千円 -

資料 農村整備課

（3）災害復旧事業（小災）

種別	工種	平成6年度			平成7年度			平成8年度			平成9年度			平成10年度		
		数量	事業費	補助金	数量	事業費	補助金	数量	事業費	補助金	数量	事業費	補助金	数量	事業費	補助金
	総数	箇所 34	千円 9,451	千円 4,690	箇所 12	千円 6,649	千円 4,498	箇所 12	千円 4,359	千円 2,998	箇所 8	千円 3,672	千円 2,458	箇所 68	千円 45,550	千円 33,415
農地	農地	-	-	-	3	1,007	553	1	312	171	1	729	401	27	20,150	13,096
農業用施設	水路・道路	34	9,451	4,690	9	5,642	3,945	11	4,047	2,827	7	2,943	2,057	41	25,400	20,319

資料 農村整備課

（4）集落排水事業

種別	工種	平成6年度			平成7年度			平成8年度			平成9年度			平成10年度		
		数量	事業費	補助金	数量	事業費	補助金	数量	事業費	補助金	数量	事業費	補助金	数量	事業費	補助金
集落排水	集落排水施設	箇所 5	千円 97,680	千円 -	箇所 6	千円 163,419	千円 -	箇所 6	千円 138,621	千円 -	箇所 4	千円 74,293	千円 -	箇所 3	千円 19,788	千円 -

資料 農村整備課

5-13. 土地改良事業（県単）

種 別	工 種	平成 6 年 度			平成 7 年 度			平成 8 年 度			平成 9 年 度			平成 10 年 度		
		数 量	事 業 費	補 助 金	数 量	事 業 費	補 助 金	数 量	事 業 費	補 助 金	数 量	事 業 費	補 助 金	数 量	事 業 費	補 助 金
總 数		箇所 7	千円 22,500	千円 7,790	箇所 9	千円 27,700	千円 6,830	箇所 16	千円 80,840	千円 55,212	箇所 14	千円 75,500	千円 44,254	箇所 7	千円 28,100	千円 14,050
用排水施設	水 路	2	7,800	2,340	4	11,900	2,380	14	74,940	52,262	7	28,900	14,450	4	18,000	9,000
	揚 水 機	-	-	-	1	5,000	1,000	-	-	-	-	-	-	1	5,000	2,500
	頭 首 工	-	-	-	-	-	-	-	-	-	-	-	-	-	-	-
農道整備	農 道	-	-	-	-	-	-	1	4,000	2,000	5	36,600	24,804	1	2,600	1,300
	橋 渠	-	-	-	-	-	-	-	-	-	-	-	-	-	-	-
諸土地改良	農 地 保 全	2	9,500	2,850	2	6,500	1,300	-	-	-	2	10,000	5,000			
	圃 場 整 備	-	-	-	-	-	-	-	-	-	-	-	-	-	-	-
水難防止	防 護 柵	3	5,200	2,600	2	4,300	2,150	1	1,900	950	-	-	-	1	2,500	1,250

資料 農村整備課

5-14. 土地改良事業（国庫補助）

(1) 団体営事業

種 別	工 種	平成 6 年度			平成 7 年度			平成 8 年度			平成 9 年度			平成 10 年度		
		数 量	事 業 費	補 助 金	数 量	事 業 費	補 助 金	数 量	事 業 費	補 助 金	数 量	事 業 費	補 助 金	数 量	事 業 費	補 助 金
総 数		箇所 27	千円 1,551,179	千円 856,009	箇所 20	千円 1,006,494	千円 604,833	箇所 20	千円 941,904	千円 558,582	箇所 16	千円 1,015,798	千円 634,095	箇所 12	千円 834,720	千円 536,640
かんがい排水	かんがい排水	-	-	-	2	47,484	25,662	1	17,000	8,500	-	-	-	2	83,000	45,650
圃場条件整備	圃場整備	1	22,100	14,365	-	-	-	-	-	-	1	39,000	32,760	1	120,000	106,800
土地改良総合整備	一般	4	167,000	111,650	2	62,000	40,300	-	-	-	1	127,148	89,192	1	65,000	45,500
	小規模排水対策	-	-	-	-	-	-	-	-	-	1	3,090	2,163	-	-	-
農道整備	農道整備	1	27,000	15,000	1	20,200	11,100	2	35,000	19,250	2	30,000	16,500	-	-	-
	農道舗装	16	143,260	78,793	9	87,040	47,872	11	101,640	55,902	7	68,800	37,840	5	67,000	37,400
環境基盤整備	集落排水	5	1,191,819	636,201	6	789,770	479,899	6	788,264	474,930	4	747,760	455,640	3	499,720	301,290

注) 補助金 = 国庫補助金 + 県補助金

資料 農村整備課

5-14. 土地改良事業（国庫補助）（つづき）

(2) 県 営 事 業

種 別	工 事 種 (事 業)	平成 6 年 度			平成 7 年 度			平成 8 年 度			平成 9 年 度			平成 10 年 度		
		数 量	事 業 費	補 助 金	数 量	事 業 費	補 助 金	数 量	事 業 費	補 助 金	数 量	事 業 費	補 助 金	数 量	事 業 費	補 助 金
総 数		箇所 23	千円 2,109,871	千円 1,754,154	箇所 26	千円 3,348,498	千円 2,673,699	箇所 27	千円 5,327,593	千円 3,939,428	箇所 26	千円 4,115,332	千円 3,463,021	箇所 23	千円 3,082,100	千円 2,506,036
かんがい排水	かんがい排水	4	301,542	264,451	4	361,980	271,484	3	526,038	245,897	2	898,892	727,992	2	980,100	747,075
	排水対策	7	587,000	443,500	5	721,014	540,760	5	1,394,756	1,046,067	4	661,500	496,125	4	340,500	255,375
	合理化対策 (圃場整備も含む)	-	-	-	-	-	-	-	-	-	-	-	-	-	-	-
	水質障害対策	2	204,409	173,747	1	240,540	203,122	1	96,700	82,195	-	-	-	-	-	-
	水環境整備	1	40,000	32,000	2	468,506	387,161	2	474,072	400,342	2	185,200	150,055	2	203,000	174,400
圃場整備	圃場整備	-	-	-	-	-	-	-	-	-	-	-	-	1	400,000	356,000
	緑農	1	99,000	69,300	1	210,000	147,000	1	72,000	50,400	1	3,000	2,700	-	-	-
	低コスト大区画	2	560,000	513,840	2	760,000	658,010	2	860,000	579,120	2	498,000	461,980	2	252,000	218,080
土地改良	暗渠排水	-	-	-	-	-	-	-	-	-	-	-	-	-	-	-
	区画整理	1	96,000	76,800	-	-	-	-	-	-	1	650,000	617,500	-	-	-
	用排水路	-	-	-	-	-	-	-	-	-	1	141,000	126,900	1	10,000	7,500
農道整備	広域農道	-	-	-	-	-	-	-	-	-	1	40,000	30,000	-	-	-
	農免農道	2	120,000	100,000	3	161,210	133,394	3	264,420	220,350	3	340,000	283,333	3	200,000	166,666
	一般農道	1	30,000	22,500	1	51,216	38,412	1	81,640	61,230	-	-	-	-	-	-
	ふるさと農道	-	-	-	2	173,620	130,215	1	216,380	162,285	1	250,000	187,500	1	70,000	52,500
農地防災	湛水防除	1	67,920	54,336	1	104,138	84,055	1	493,065	394,452	1	134,400	107,520	1	114,000	91,200
	農業用河川工作物 応急対策	1	4,000	3,680	4	96,274	80,086	6	844,522	694,090	4	254,620	222,776	3	102,000	93,840
	老朽溜池	-	-	-	-	-	-	1	4,000	3,000	1	46,000	39,100	1	90,500	72,400
農村総合整備	住環境整備	-	-	-	-	-	-	-	-	-	1	4,720	3,540	1	20,000	16,000
	中山間整備	-	-	-	-	-	-	-	-	-	1	8,000	6,000	1	300,000	255,000

注) 補助金 = 国庫補助金 + 県補助金

資料 農村整備課

5-14 . 土 地 改 良 事 業 (国庫補助) (つづき)

(3) 災 害 復 旧 事 業 (大災)

種 別	工 種	平 成 6 年 度			平 成 7 年 度			平 成 8 年 度			平 成 9 年 度			平 成 10 年 度		
		数 量	事 業 費	補 助 金	数 量	事 業 費	補 助 金	数 量	事 業 費	補 助 金	数 量	事 業 費	補 助 金	数 量	事 業 費	補 助 金
總 数		箇所 5	千円 3,054	千円 1,682	箇所 26	千円 69,455	千円 66,442	箇所 8	千円 12,360	千円 11,671	箇所 -	千円 -	千円 -	箇所 159	千円 298,607	千円 292,102
農 地	農 地 用 (田)	-	-	-	9	10,368	9,154	4	5,159	4,640	-	-	-	81	107,644	103,086
農 業 用 施 設	道 路	-	-	-	8	33,725	32,641	2	4,286	4,204	-	-	-	39	104,544	103,480
	保 全 施 設	-	-	-	-	-	-	-	-	-	-	-	-	-	-	-
	水 路	-	-	-	9	25,362	24,647	1	1,601	1,570	-	-	-	30	50,563	50,044
	溜 池	-	-	-	-	-	-	1	1,314	1,257	-	-	-	9	35,856	35,492
	頭 首 工	-	-	-	-	-	-	-	-	-	-	-	-	-	-	-
	橋 渠	-	-	-	-	-	-	-	-	-	-	-	-	-	-	-
	揚 水 機	5	3,054	1,682	-	-	-	-	-	-	-	-	-	-	-	

注) 補助金 = 国庫補助金

資料 農村整備課

5-15 . 漁 港 施 設 状 況

平成11年3月31日現在

施 設 別		鷹 巣	白 浜	長 橋	菅 生	鮎 川	大 丹 生
		第 2 種		第 1 種			
外 か く 施 設	防 波 堤 (m)	-	389.9	323.1	331.2	280.1	378.4
	防 砂 堤 (m)	-	-	-	-	38.1	-
	導 流 堤 (m)	60.0	-	-	-	-	-
	突 堤 (m)	-	10.0	-	24.2	-	-
	護 岸 (m)	105.7	290.5	377.2	689.6	219.4	957.7
	離 岸 堤 (m)	-	-	-	-	152.4	219.6
け い 留 施 設	岸 壁 (m)	288.7	-	-	-	-	-
	物 揚 場 (m)	-	217.9	83.5	67.0	128.0	126.0
	船 揚 場 (m)	60.8	125.1	150.1	76.0	99.1	190.8
航 行 補 助 施 設	灯 台 (基)	-	1	1	-	-	-
水 域 施 設	泊 地 (平方 m)	6,340	9,100	12,300	6,221	4,600	9,232
輸 送 施 設	道 路 (m)	93.0	201.8	127.0	-	-	111.9
漁 港 施 設 用 地	用 地 (平方 m)	-	3,076	3,338	771	975	2,425
漁 獲 物 処 理 及 び 保 存 加 工 施 設	冷 凍 庫 (棟)	-	1	-	-	-	-
	荷 さ ば き 所 (箇所)	2	1	-	1	-	-
	水 産 倉 庫 (箇所)	-	1	-	1	-	-
	補 給 施 設 (箇所)	2	1	1	-	-	-

資料 漁港台帳

5-16 . 水 産 漁 獲 量 (魚 類)

単位 : kg

種 類	平成6年度	平成7年度	平成8年度	平成9年度	平成10年度
総 数	321,466	397,535	367,879	416,000	595,000
さ ば 類	120	545	32,243	17,000	18,000
か れ い 類	6,939	36,043	16,008	38,000	17,000
た い 類	24,488	25,720	50,267	37,000	25,000
ぶ り 類	32,063	25,883	16,950	19,000	19,000
と び う お	15,970	8,677	8,442	8,000	8,000
い か 類	95,795	133,235	96,392	94,000	286,000
た こ 類	25,830	49,110	37,922	45,000	42,000
あ じ 類	47,341	73,730	54,808	99,000	99,000
か に 類	312	229	387	6,000	1,000
そ の 他 魚 類	72,608	44,363	54,460	53,000	80,000

(貝 藻 類)

単位 : kg

種 類	平成6年度	平成7年度	平成8年度	平成9年度	平成10年度
総 数	21,509	64,633	67,645	60,000	61,000
あ わ び	417	382	466	-	-
さ ざ え	19,112	17,901	16,320	17,000	17,000
わ か め	1,796	44,244	48,260	43,000	43,000
そ の 他 貝 藻 類	184	2,106	2,599	-	1,000

資料 林業水産課

5-17. 規 模 別 漁 船 数

年 度	漁 船														大 定 置 網	小 定 置 網	
	総隻数	動 力 船															無動力 船隻数
		総 数		5 ト ン 未 満		5 ~ 19 ト ン		20 ~ 49 ト ン		50 ~ 99 ト ン		100 ト ン 以 上					
		隻 数	ト ン 数	隻 数	ト ン 数	隻 数	ト ン 数	隻 数	ト ン 数	隻 数	ト ン 数	隻 数	ト ン 数				
平成 6 年 度	267	267	466	253	340	14	126	-	-	-	-	-	-	-	1	-	
7 年 度	272	272	470	259	351	13	119	-	-	-	-	-	-	-	-	-	
8 年 度	271	271	473	258	354	13	119	-	-	-	-	-	-	-	-	-	
9 年 度	265	265	469	252	350	13	119	-	-	-	-	-	-	-	-	-	
10 年 度	270	270	462	258	352	12	110	-	-	-	-	-	-	-	1	-	

資料 漁船登録台帳

5-18 . 農 家 数 ・ 農 家 人 口

平成7年2月1日現在

農家数	総 世 帯 人	農 家 人 口											
		男						女					
		総 数	14歳以下	15歳	16～29歳	30～59歳	60歳以上	総 数	14歳以下	15歳	16～29歳	30～59歳	60歳以上
7,271	34,743	16,854	2,807	202	2,718	6,512	4,615	17,889	2,637	192	2,691	6,462	5,907

資料 農業センサス

5-19. <兼業種類別> 農家数

平成7年2月1日現在

経営耕地規模	総数	専業	第1種兼業（農業が主）										第2種兼業（兼業が主）											
			計	雇用兼業				自営兼業						計	雇用兼業				自営兼業					
				小計	恒常的勤務	出稼ぎ	日臨時雇	小計	林業	漁業	その他	小計	恒常的勤務		出稼ぎ	日臨時雇	小計	林業	漁業	その他				
総数	7,271	375	512	466	406	3	57	46	6	-	40	6,384	5,422	5,347	8	67	962	11	19	932				
自給的農家	1,240	100	15	12	9	-	3	3	3	-	-	1,125	915	895	-	20	210	3	14	193				
例外規定	5	1	-	-	-	-	-	-	-	-	-	4	3	3	-	-	1	-	-	1				
0.1～0.3ha未満	1,235	99	15	12	9	-	3	3	3	-	-	1,121	912	892	-	20	209	3	14	192				
販売農家	6,031	275	497	454	397	3	54	43	3	-	40	5,259	4,507	4,452	8	47	752	8	5	739				
例外規定販売農家	21	3	6	5	5	-	-	1	-	-	1	12	10	9	-	1	2	-	-	2				
0.1 ha 未満	4	2	1	1	1	-	-	-	-	-	-	1	1	1	-	-	-	-	-	-				
0.1～0.3ha未満	17	1	5	4	4	-	-	1	-	-	1	11	9	8	-	1	2	-	-	2				
0.3～0.5ha未満	1,094	65	33	30	24	2	4	3	1	-	2	996	827	817	3	7	169	4	4	161				
0.5～1.0ha未満	2,217	107	103	92	75	1	16	11	1	-	10	2,007	1,692	1,667	4	21	315	3	1	311				
1.0～1.5ha未満	1,459	47	132	120	108	-	12	12	1	-	11	1,280	1,140	1,129	-	11	140	1	-	139				
1.5～2.0ha未満	718	27	78	70	61	-	9	8	-	-	8	613	535	529	1	5	78	-	-	78				
2.0～2.5ha未満	307	10	52	49	45	-	4	3	-	-	3	245	216	214	-	2	29	-	-	29				
2.5～3.0ha未満	117	5	40	40	35	-	5	-	-	-	-	72	57	57	-	-	15	-	-	15				
3.0～4.0ha未満	54	7	20	19	17	-	2	1	-	-	1	27	25	25	-	-	2	-	-	2				
4.0～5.0ha未満	18	1	12	10	9	-	1	2	-	-	2	5	5	5	-	-	-	-	-	-				
5.0～7.5ha未満	15	1	12	10	10	-	-	2	-	-	2	2	-	-	-	-	2	-	-	2				
7.5～10.0ha未満	4	-	4	4	4	-	-	-	-	-	-	-	-	-	-	-	-	-	-	-				
10.0～15.0ha未満	6	2	4	4	3	-	1	-	-	-	-	-	-	-	-	-	-	-	-	-				
15.0 ha 以上	1	-	1	1	1	-	-	-	-	-	-	-	-	-	-	-	-	-	-	-				

資料 農業センサス

5-20 . < 年齢・就業状態別 > 農家人口

平成 7 年 2 月 1 日現在

年 齢	男						女						計					
	総 数	専業農業者 にのみ従事した人	専業農業者とその他の 仕事に 従事した 人		その他の 仕事だけに 従事した人	仕 事 に 従事しな かった人	計	専業農業者 にのみ従事した人	専業農業者とその他の 仕事に 従事した 人		その他の 仕事だけに 従事した人	仕 事 に 従事しな かった人	計	専業農業者 にのみ従事した人	専業農業者とその他の 仕事に 従事した 人		その他の 仕事だけに 従事した人	仕 事 に 従事しな かった人
			専業農業者 が主の人	その他の仕事 が主の人					専業農業者 が主の人	その他の仕事 が主の人					専業農業者 が主の人	その他の仕事 が主の人		
総 数	29,299	7,926	493	12,721	3,472	4,687	14,047	2,792	302	8,271	1,168	1,514	15,252	5,134	191	4,450	2,304	3,173
販 売 農 家	24,723	6,918	463	11,016	2,517	3,809	11,857	2,462	286	7,103	763	1,243	12,866	4,456	177	3,913	1,754	2,566
15歳	339	72	-	-	-	267	179	46	-	-	-	133	160	26	-	-	-	134
16～19歳	1,537	357	-	41	67	1,072	787	222	-	29	31	505	750	135	-	12	36	567
20～24歳	1,688	170	1	506	667	344	820	115	1	324	221	159	868	55	-	182	446	185
25～29歳	1,386	66	2	694	533	91	691	12	2	485	186	6	695	54	-	209	347	85
30～34歳	1,553	123	4	935	379	112	770	6	3	642	115	4	783	117	1	293	264	108
35～39歳	1,892	120	10	1,364	339	59	923	20	4	816	79	4	969	100	6	548	260	55
40～44歳	2,145	120	8	1,747	220	50	1,066	13	6	1,004	39	4	1,079	107	2	743	181	46
45～49歳	2,038	147	18	1,719	132	22	1,112	22	12	1,036	39	3	926	125	6	683	93	19
50～54歳	1,647	248	33	1,268	76	22	810	32	12	750	13	3	837	216	21	518	63	19
55～59歳	1,698	503	63	1,062	29	41	824	69	33	713	5	4	874	434	30	349	24	37
60～64歳	2,159	1,088	129	837	24	81	993	280	73	619	8	13	1,166	808	56	218	16	68
65～69歳	2,170	1,361	123	553	19	114	1,082	510	90	445	9	28	1,088	851	33	108	10	86
70～74歳	1,677	1,183	48	228	18	200	726	456	32	186	10	42	951	727	16	42	8	158
75歳以上	2,794	1,360	24	62	14	1,334	1,074	659	18	54	8	335	1,720	701	6	8	6	999
自 給 的 農 家	4,576	1,008	30	1,705	955	878	2,190	330	16	1,168	405	271	2,386	678	14	537	550	607

資料 農業センサス

5-21. 農業就業人口

(自営農業に主として従事)

経営耕地規模	総数	男					女				
		総数	29日以下	30～59日	60～149日	150日以上	総数	29日以下	30～59日	60～149日	150日以上
総数	8,419	3,094	884	501	1,045	664	5,325	1,963	1,147	1,584	631
例外規定	42	19	3	2	2	12	23	2	5	4	12
0.3ha未満	1,032	343	168	84	76	15	689	369	158	142	20
0.3～0.5未満	1,069	369	127	96	111	35	700	337	168	154	41
0.5～1.0未満	2,465	851	222	160	327	142	1,614	589	376	483	166
1.0～1.5未満	1,921	736	197	94	298	147	1,185	390	260	389	146
1.5～2.0未満	1,008	384	85	41	128	130	624	164	116	227	117
2.0～2.5未満	474	191	47	13	59	72	283	72	41	114	56
2.5～3.0未満	200	93	19	7	26	41	107	23	12	40	32
3.0ha以上	208	108	16	4	18	70	100	17	11	31	41

資料 農業センサス

5-22 . 経 営 耕 地 面 積

平成 7 年 2 月 1 日現在

単位 : ha・%

年 次	総 面 積		田		畑		樹 園 地		農家 1 戸当り 経営耕地面積
	面 積	構 成 比	面 積	構 成 比	面 積	構 成 比	面 積	構 成 比	
昭和 55年	7,648	100	7,236	94.6	375	4.9	37	0.5	0.84
60年	7,408	100	7,043 (474)	95.1	344	4.6	21	0.3	0.85
平成 2年	7,150	100	6,838 (958)	95.6	299	4.2	13	0.2	0.89
7年	6,730	100	6,406 (661)	95.2	306	4.5	18	0.3	0.93

注) () 内は、稲以外の作物だけを作った田を示す。

資料 農業センサス

6-1. 事業所数・従業者数

平成10年12月31日

年次	事業所数								従業者数								
	総数	会社				組合その他の法人	個人	合計			常用労働者			個人事業主及び家族従業者			
		合計	500万円未満	500～1000万円未満	1千万円～1億円未満			1億円以上	計	男	女	計	男	女	計	男	女
昭和36年	1,910	340	11	1,559	26,750	13,415	13,335	23,861	11,643	12,218	2,889	1,772	1,117
福井市	1,453	288	10	1,155	22,685	12,133	10,552	20,609	10,792	9,817	2,076	1,341	735
足羽町	261	18	1	242	1,817	479	1,338	1,334	236	1,098	483	243	240
森田町	126	20	・	106	1,804	572	1,232	1,578	446	1,132	226	126	100
川西町	58	10	・	48	367	180	187	276	126	150	91	54	37
殿下町	12	4	・	8	77	51	26	64	43	21	13	8	5
昭和37年	1,896	376	15	1,505	27,072	13,458	13,614	24,162	11,704	12,458	2,910	1,754	1,156
福井市	1,428	316	12	1,100	22,814	12,095	10,719	20,750	10,805	9,945	2,064	1,290	774
足羽町	264	22	1	241	1,853	507	1,346	1,354	242	1,112	499	265	234
森田町	129	24	1	104	1,890	606	1,284	1,657	477	1,180	233	129	104
川西町	60	10	1	49	368	171	197	276	116	160	92	55	37
殿下町	15	4	・	11	147	79	68	125	64	61	22	15	7
昭和38年	1,994	414	8	1,572	29,165	14,748	14,417	25,834	12,881	12,953	3,331	1,867	1,464
福井市	1,497	356	6	1,135	24,630	13,256	11,374	22,274	11,887	10,387	2,356	1,369	987
足羽町	285	24	1	260	1,946	509	1,437	1,378	221	1,157	568	288	280
森田町	143	24	1	118	2,178	797	1,381	1,883	649	1,234	295	148	147
川西町	69	10	・	59	411	186	225	299	124	175	112	62	50
昭和39年	2,024	433	8	1,583	29,699	14,968	14,731	26,357	13,112	13,245	3,342	1,356	1,486
福井市	1,513	373	6	1,134	25,266	13,493	11,773	22,926	12,142	10,784	2,340	1,351	989
足羽町	307	28	1	278	2,045	560	1,485	1,443	256	1,187	602	304	298
森田町	137	22	1	114	2,012	746	1,266	1,725	604	1,121	287	142	145
川西町	67	10	・	57	376	169	207	263	110	153	113	59	54

各年とも現在市域
注1) 合併前の町村名と数字

資料 工業統計調査

6-1. 事業所数・従業者数（つづき）

年次	事業所数								従業者数								
	総数	会社					組合その他の法人	個人	合計			常用労働者			個人事業主及び家族従業者		
		合計	500万円未満	500～1000万円未満	1千万円～1億円未満	1億円以上			計	男	女	計	男	女	計	男	女
昭和40年	2,125	473	4	1,648	29,519	14,868	14,651	26,025	12,923	13,102	3,494	1,945	1,549
福井市	1,580	405	3	1,172	24,978	13,339	11,639	22,534	11,926	10,608	2,444	1,413	1,031
足羽町	315	29	1	285	2,013	556	1,457	1,392	248	1,144	621	308	313
森田町	154	29	・	125	2,108	784	1,324	1,814	633	1,181	294	151	143
川西町	76	10	・	66	420	189	231	285	116	169	135	73	62
昭和41年	2,189	504	8	1,677	30,010	X	X	26,491	X	X	3,519	1,974	1,545
福井市	1,618	432	6	1,180	25,154	13,518	11,636	22,745	12,110	10,635	2,409	1,408	1,001
足羽町	320	31	1	288	2,042	565	1,477	1,411	253	1,158	631	312	319
森田町	168	32	・	136	2,347	930	1,417	2,038	772	1,266	309	158	151
川西町	83	9	1	73	467	X	X	297	X	X	170	96	74
昭和42年	2,198	524	6	1,668	30,683	15,529	15,154	27,174	13,578	13,596	3,509	1,951	1,558
福井市	1,873	491	5	1,377	28,701	14,967	13,734	25,845	13,335	12,510	2,856	1,632	1,224
足羽町	325	33	1	291	1,982	562	1,420	1,329	243	1,086	653	319	334
昭和43年	2,210	598	8	1,666	31,149	15,848	15,301	27,571	13,879	13,692	3,578	1,969	1,609
福井市	1,883	498	7	1,378	29,127	15,247	13,880	26,179	13,586	12,593	2,948	1,661	1,287
足羽町	327	38	1	288	2,022	601	1,421	1,392	293	1,099	630	308	322
昭和44年	2,452	576	399	69	86	22	9	1,867	32,097	16,524	15,573	28,129	14,351	13,778	3,968	2,173	1,795
福井市	2,116	535	366	64	85	20	8	1,573	30,037	15,864	14,173	26,709	13,994	12,715	3,328	1,870	1,458
足羽町	336	41	33	5	1	2	1	294	2,060	660	1,400	1,420	357	1,063	640	303	337
昭和45年	2,383	581	378	81	97	25	12	1,790	32,918	17,297	15,621	29,018	15,184	13,834	3,900	2,113	1,787
福井市	2,051	543	348	73	97	25	10	1,498	30,984	16,655	14,329	27,716	14,848	12,868	3,268	1,807	1,461
足羽町	332	38	30	8	2	292	1,934	642	1,292	1,302	336	966	632	306	326

資料 工業統計調査

6-1. 事業所数・従業者数（つづき）

年次	事業所数								従業者数								
	総数	会社					組合その他 の法人	個人	合計			常用労働者			個人事業主及び家族従業者		
		合計	500万円 未満	500～1000 万円未満	1千万円～ 1億円未満	1億円以上			計	男	女	計	男	女	計	男	女
昭和46年	2,352	602	378	91	109	24	13	1,737	31,784	16,912	14,872	28,098	14,958	13,140	3,686	1,954	1,732
昭和47年	2,369	642	396	102	120	24	16	1,711	31,422	16,822	14,600	27,854	14,901	12,953	3,568	1,921	1,647
昭和48年	2,393	684	415	116	130	23	16	1,693	31,393	16,953	14,440	27,953	15,052	12,901	3,440	1,901	1,539
昭和49年	2,254	669	399	126	120	24	15	1,570	28,281	15,736	12,545	25,129	13,993	11,136	3,152	1,743	1,409
昭和50年	2,262	676	397	124	131	24	15	1,571	27,364	15,321	12,043	24,387	13,645	10,742	2,977	1,676	1,301
昭和51年	2,263	701	405	130	140	26	15	1,547	27,491	15,360	12,131	24,582	13,721	10,861	2,909	1,639	1,270
昭和52年	2,223	708	406	129	147	26	16	1,499	26,273	14,717	11,556	23,477	13,144	10,333	2,796	1,573	1,223
昭和53年	2,191	712	403	130	151	28	15	1,464	25,710	14,446	11,264	22,952	12,905	10,047	2,758	1,541	1,217
昭和54年	2,101	707	383	137	157	30	15	1,379	25,645	14,314	11,331	23,062	12,864	10,198	2,583	1,450	1,133
昭和55年	2,050	716	374	142	171	29	11	1,323	25,156	14,087	11,069	22,666	12,707	9,959	2,490	1,380	1,110
昭和56年	2,130	815	399	187	199	30	18	1,297	27,048	14,885	12,163	24,642	13,515	11,127	2,406	1,370	1,036
昭和57年	2,366	891	452	195	215	29	16	1,459	27,866	15,274	12,592	25,225	13,747	11,478	2,641	1,527	1,114
昭和58年	2,329	898	466	192	212	28	15	1,416	27,622	15,238	12,384	25,046	13,762	11,284	2,576	1,476	1,100
昭和59年	2,272	895	451	196	218	30	14	1,363	27,387	15,106	12,281	24,932	13,662	11,270	2,455	1,444	1,011
昭和60年	2,189	902	438	201	233	30	14	1,273	26,850	14,963	11,887	24,551	13,616	10,935	2,299	1,347	952
昭和61年	2,140	898	414	210	243	31	14	1,228	26,119	14,560	11,559	23,974	13,257	10,717	2,145	1,303	842
昭和62年	2,066	880	401	210	239	30	13	1,173	25,227	14,101	11,126	23,249	12,878	10,371	1,978	1,223	755
昭和63年	2,029	885	391	216	248	30	14	1,130	25,242	14,098	11,144	23,321	12,923	10,398	1,921	1,175	746
平成元年	2,059	931	400	235	268	28	16	1,112	25,405	14,157	11,248	23,548	13,008	10,540	1,857	1,149	708
2年	1,997	936	385	238	280	33	14	1,047	25,295	14,238	11,057	23,548	13,171	10,377	1,747	1,067	680
3年	1,975	974	385	244	315	30	15	986	25,204	14,247	10,957	23,605	13,251	10,354	1,599	996	603
4年	1,938	974	372	234	335	33	16	948	24,986	14,261	10,725	23,425	13,293	10,132	1,561	968	593
5年	1,849	949	347	202	365	35	14	886	24,358	14,041	10,317	22,931	13,150	9,781	1,427	891	536
6年	1,793	947	325	187	398	37	13	833	23,630	13,577	10,053	22,321	12,743	9,578	1,309	834	475
7年	1,740	933	253	139	504	37	13	794	23,198	13,414	9,784	21,973	12,612	9,361	1,225	802	423
8年	1,689	901	203	108	552	38	14	774	22,777	13,227	9,550	21,546	12,446	9,100	1,231	781	450
9年	1,633	880	203	105	531	41	16	737	22,623	13,121	9,502	21,436	12,379	9,057	1,187	742	445
10年	1,618	916	208	102	565	41	16	686	22,325	13,078	9,247	21,216	12,384	8,832	1,109	694	415

資料 工業統計調査

6-2. 製造品出荷額等

単位：万円

年次	製造品出荷額等				1事業所当り 製造品出荷額等	現金給与総額	原材料使用額等	内国消費税額	粗付加価値額
	総額	製造品出荷額	加工賃収入額	修理料収入額等					
昭和36年	3,114,405	2,111,320	972,575	30,510	1,631	457,406	1,827,062	24,902	1,262,435
福井市	2,793,350	1,866,792	897,304	29,254	1,922	410,726	1,658,529	11,640	1,123,180
足羽町	84,758	49,008	35,171	579	325	16,266	42,265	4,505	37,986
森田町	193,209	153,893	38,706	610	1,533	26,731	103,031	-	90,177
川西町	37,157	36,062	1,028	67	641	2,783	19,252	8,757	9,146
殿下町	5,931	5,565	366	-	494	900	3,985	-	1,946
昭和37年	3,423,395	2,262,193	1,142,450	18,752	1,806	534,442	1,996,848	21,909	1,404,638
福井市	3,048,765	1,971,960	1,058,997	17,808	2,135	479,344	1,795,220	11,192	1,242,353
足羽町	119,521	84,102	35,374	45	453	19,188	62,009	3,458	54,054
森田町	205,256	158,594	45,782	880	1,591	31,440	111,519	-	93,737
川西町	38,247	36,355	1,873	19	637	2,942	19,943	7,259	11,045
殿下町	11,606	11,182	424	-	774	1,528	8,157	-	3,449
昭和38年	4,091,655	2,729,878	1,351,263	10,514	2,049	658,168	2,263,737	23,313	1,804,605
福井市	3,632,954	2,368,597	1,253,880	10,477	2,422	588,835	1,965,750	12,361	1,654,843
足羽町	150,605	105,363	45,215	27	528	23,531	83,012	3,403	64,190
森田町	263,368	214,439	48,919	10	1,842	41,446	194,175	-	69,193
川西町	44,728	41,479	3,249	-	648	4,356	20,800	7,549	16,379
昭和39年	4,607,563	3,071,212	1,524,293	12,058	2,276	788,052	2,602,602	23,827	1,981,134
福井市	4,131,519	2,701,921	1,417,681	11,917	2,731	709,034	2,350,404	12,017	1,769,098
足羽町	148,888	94,912	53,976	-	485	27,840	72,328	3,505	73,055
森田町	281,566	232,075	49,350	141	2,055	46,811	157,833	-	123,733
川西町	45,590	42,304	3,286	-	680	4,367	22,037	8,305	15,248

資料 工業統計調査

6-2. 製造品出荷額等 (つづき)

単位：万円

年次	製造品出荷額等				1事業所当り 製造品出荷額等	現金給与総額	原材料使用額等	内国消費税額	粗付加価値額
	総額	製造品出荷額	加工賃収入額	修理料収入額等					
昭和40年	4,899,613	3,404,023	1,478,914	16,676	2,306	846,639	2,780,670	25,303	2,133,640
福井市	4,399,349	3,031,181	1,352,669	15,499	2,784	759,370	2,507,939	12,700	1,918,710
足羽町	154,518	99,922	54,596	-	491	28,796	84,770	3,431	66,317
森田町	293,557	225,297	67,083	1,177	1,906	53,191	163,629	-	129,928
川西町	52,189	47,623	4,566	-	687	5,282	24,332	9,172	18,685
昭和41年	5,822,439	X	X	X	2,660	X	3,223,445	24,183	7,574,811
福井市	5,050,745	3,400,820	1,638,490	11,435	3,122	847,042	2,744,421	12,383	7,293,941
足羽町	224,453	165,118	59,335	-	701	30,593	147,095	3,498	73,860
森田町	488,452	402,980	85,183	289	2,907	65,765	306,420	-	182,032
川西町	58,789	X	X	X	708	X	25,509	8,302	24,978
昭和42年	6,741,791	4,662,932	2,054,917	23,942	3,067	1,091,562	3,672,914	24,823	3,044,054
福井市	6,555,890	4,545,890	1,986,058	23,942	3,500	1,058,706	3,569,598	21,257	2,965,035
足羽町	185,901	117,042	68,859	-	572	32,856	103,316	3,566	79,019
昭和43年	7,436,939	5,226,507	2,178,354	32,078	3,365	1,287,652	4,029,699	25,271	3,381,969
福井市	7,196,526	5,060,828	2,103,620	32,078	3,822	1,248,342	3,895,940	21,446	3,279,140
足羽町	240,413	165,679	74,734	-	735	39,310	133,759	3,825	102,829
昭和44年	9,261,730	6,670,985	2,558,311	32,434	3,777	1,564,330	4,603,650	24,690	4,633,390
福井市	8,983,284	6,482,809	2,468,041	32,434	4,245	1,514,730	4,471,977	21,180	4,490,127
足羽町	278,446	188,176	90,270	-	829	49,600	131,673	3,510	143,263
昭和45年	10,411,661	7,421,712	2,957,929	32,020	4,369	1,918,288	5,713,826	24,428	4,673,407
福井市	10,123,191	7,243,541	2,847,660	31,990	4,936	1,864,844	5,564,655	20,582	4,537,954
足羽町	288,470	178,171	110,269	30	869	53,444	149,171	3,846	135,453

資料 工業統計調査

6-2. 製造品出荷額等 (つづき)

単位:万円

年次	製造品出荷額等				1事業所当り 製造品出荷額等	現金給与総額	原材料使用額等	内国消費税額	租付加価値額
	総額	製造品出荷額	加工賃収入額	修理料収入額等					
昭和46年	11,260,483	7,808,841	3,409,954	41,688	4,788	2,173,436	6,769,837	23,281	4,467,365
47年	12,468,463	8,634,826	3,789,116	44,521	5,263	2,486,082	6,596,340	23,836	5,848,287
48年	16,606,354	11,747,926	4,819,283	39,145	6,940	3,162,558	8,449,043	23,294	8,134,017
49年	17,393,918	12,573,231	4,776,939	43,748	7,717	3,572,599	9,513,195	292,947	7,587,776
50年	18,057,622	12,403,597	5,600,336	53,689	7,983	3,842,287	9,521,282	24,593	8,511,747
51年	20,978,572	14,437,671	6,493,489	47,412	9,270	4,256,768	10,401,983	36,638	10,539,951
52年	20,193,294	13,861,823	6,298,434	33,037	9,084	4,416,245	10,679,877	24,344	9,489,073
53年	21,518,199	14,989,895	6,485,025	43,279	9,821	4,725,649	11,270,513	22,791	10,224,895
54年	23,918,208	16,765,250	7,094,851	58,107	11,384	5,024,753	12,319,633	22,581	11,575,994
55年	26,887,584	19,038,616	7,788,277	60,691	13,116	5,374,277	14,216,327	24,588	12,646,669
56年	31,009,622	21,741,379	9,210,610	57,633	14,559	6,095,610	15,941,956	21,586	15,046,080
57年	31,922,269	22,670,504	9,086,469	165,296	13,492	6,620,794	16,404,785	26,381	15,491,103
58年	32,568,704	23,388,243	9,015,472	164,989	13,984	6,608,880	16,789,210	27,371	15,752,123
59年	34,382,586	25,682,221	8,535,829	164,536	15,133	7,075,971	17,211,278	26,970	17,144,338
60年	35,369,133	25,676,677	9,551,819	140,637	16,158	7,102,538	18,313,732	26,694	17,028,707
61年	35,025,953	25,625,855	9,244,518	155,580	16,367	7,181,045	18,082,017	27,932	16,916,004
62年	33,989,104	25,080,989	8,391,722	516,393	16,452	7,237,127	17,381,100	29,790	16,578,214
63年	35,427,603	26,796,638	8,071,172	559,793	17,461	7,322,158	17,901,928	28,839	17,496,836
平成元年	37,945,872	27,871,532	9,400,564	673,776	18,429	7,836,052	19,276,664	269,493	18,399,715
2年	40,527,399	29,364,322	10,483,531	679,546	20,294	8,389,539	20,471,740	382,104	19,673,555
3年	42,514,751	31,498,483	10,403,647	612,621	21,526	8,863,311	21,112,660	354,682	21,047,409
4年	42,995,623	32,097,983	10,345,131	552,509	22,186	9,115,584	20,182,924	400,597	22,412,102
5年	39,746,652	30,413,493	8,785,972	547,187	21,496	9,149,964	19,176,068	354,918	20,215,666
6年	38,550,340	29,522,383	8,502,966	524,991	21,500	9,078,521	18,378,596	384,588	19,787,156
7年	40,172,015	31,474,792	8,149,860	547,363	23,087	9,177,230	19,371,035	400,695	20,400,285
8年	40,834,849	32,077,474	8,140,286	617,089	24,177	9,069,633	19,819,754	353,551	20,661,544
9年	41,573,068	32,592,332	8,308,606	672,130	25,458	9,056,414	19,874,659	412,091	21,286,318
10年	39,557,592	31,444,032	7,430,951	682,609	24,448	9,056,134	19,514,706	482,434	19,560,452

資料 工業統計調査

6-3. <産業中分類別> 経営組織別 事業所数・従業者数

平成10年12月31日基準日

産業中分類	事業所数								従業者数									
	総数	会社						組合その他の法人	個人	合計			常用労働者			個人事業主及び家族従業者		
		合計	500万円未満	500～1000万円未満	1千万円～1億円未満	1億円以上	計			男	女	計	男	女	計	男	女	
平成10年	1,618	916	208	102	565	41	16	686	22,325	13,078	9,247	21,216	12,384	8,832	1,109	694	415	
12 食料品	158	87	24	9	53	1	3	68	1,882	730	1,152	1,760	661	1,099	122	69	53	
13 飲料・飼料	15	12	4	3	5	0	1	2	92	53	39	87	51	36	5	2	3	
14 繊維	401	200	34	17	133	16	5	196	5,739	3,341	2,398	5,389	3,139	2,250	350	202	148	
15 衣服	140	90	21	8	60	1	1	49	2,082	492	1,590	2,008	450	1,558	74	42	32	
16 木材	73	35	7	10	17	1	4	34	506	368	138	451	332	119	55	36	19	
17 家具	91	19	6	1	12	0	0	72	333	227	106	236	155	81	97	72	25	
18 パルプ・紙	28	21	5	0	16	0	0	7	372	255	117	361	249	112	11	6	5	
19 出版・印刷	141	69	18	7	43	1	0	72	1,448	917	531	1,330	842	488	118	75	43	
20 化学	17	14	0	1	7	6	1	2	1,121	829	292	1,119	827	292	2	2	0	
21 石油・石炭	4	4	0	0	3	1	0	0	45	35	10	45	35	10	0	0	0	
22 プラスチック	53	36	14	2	18	2	0	17	1,401	940	461	1,372	922	450	29	18	11	
23 ゴム	6	5	0	1	4	0	0	1	63	38	25	61	37	24	2	1	1	
24 皮革	0	0	0	0	0	0	0	0	0	0	0	0	0	0	0	0	0	
25 窯業・土石	32	24	2	1	20	1	1	7	415	305	110	407	299	108	8	6	2	
26 鉄鋼	8	6	1	0	5	0	0	2	70	53	17	68	52	16	2	1	1	
27 非鉄金属	11	8	4	0	3	1	0	3	197	161	36	193	157	36	4	4	0	
28 金属	121	81	25	14	41	1	0	40	1,231	933	298	1,169	889	280	62	44	18	
29 一般機械	155	101	18	10	69	4	0	54	2,082	1,669	413	2,002	1,610	392	80	59	21	
30 電気機械	29	27	8	1	16	2	0	2	1,161	637	524	1,159	636	523	2	1	1	
31 輸送機械	9	6	1	0	4	1	0	3	130	105	25	127	102	25	3	3	0	
32 精密機械	74	50	13	10	25	2	0	24	1,662	805	857	1,625	784	841	37	21	16	
34 その他	52	21	3	7	11	0	0	31	293	185	108	247	155	92	46	30	16	

資料 工業統計調査

6 - 4 . < 産業中分類別 > 製造品出荷額等

平成10年12月31日基準日

単位：万円

産業中分類	製造品出荷額等				1事業所当り 製造品出荷額等	現金給与総額	原材料使用総額等	内国消費税額	粗付加価値額
	総額	製造品出荷額	加工賃収入額	修理料収入額等					
平成10年	39,557,592	31,444,032	7,430,951	682,609	24,448	9,056,134	19,514,706	482,434	19,560,452
12 食料品	2,194,962	2,165,907	29,055	0	13,892	578,291	1,100,853	28,828	1,065,281
13 飲料 - 飼料	110,100	108,500	1,600	0	7,340	22,384	33,746	8,946	67,408
14 繊維	9,702,059	4,140,222	5,560,982	855	24,195	2,395,223	4,389,335	147,660	5,165,064
15 衣服	2,618,094	2,190,079	426,609	1,406	18,701	560,643	1,571,507	25,872	1,020,715
16 木材	968,239	912,220	55,842	177	13,264	181,789	590,824	10,171	367,244
17 家具	323,658	293,844	29,591	223	3,557	83,211	166,218	2,617	154,823
18 パルプ - 紙	583,937	562,628	21,307	2	20,855	139,644	310,026	7,683	266,228
19 出版 - 印刷	2,315,756	1,738,078	123,666	454,012	16,424	659,691	879,791	39,650	1,396,315
20 化学	3,854,354	3,796,098	57,981	275	226,727	627,084	1,954,251	42,109	1,857,994
21 石油 - 石炭	199,386	199,386	0	0	49,847	21,184	104,140	2,352	92,894
22 プラスチック	2,639,392	2,595,066	44,247	79	49,800	667,343	1,462,408	45,848	1,131,136
23 ゴム	71,754	45,115	26,639	0	11,959	27,463	16,091	1,479	54,184
24 皮革	0	0	0	0	0	0	0	0	0
25 窯業 - 土石	775,007	763,119	11,720	168	24,219	172,201	408,770	9,722	356,515
26 鉄鋼	129,082	112,623	14,659	1,800	16,135	28,189	79,641	640	48,801
27 非鉄金属	543,008	529,674	9,932	3,402	49,364	108,335	238,269	13,037	291,702
28 金属	2,511,628	2,101,087	407,396	3,145	20,757	520,980	1,488,789	22,922	999,917
29 一般機械	4,458,237	3,917,449	335,881	204,907	28,763	983,204	2,413,797	7,618	2,036,822
30 電気機械	2,420,136	2,300,433	118,313	1,390	83,453	549,014	871,811	44,192	1,504,133
31 輸送機械	253,714	228,455	24,262	997	28,190	49,520	130,488	3,667	119,559
32 精密機械	2,414,742	2,290,568	115,846	8,328	32,632	578,638	1,158,365	11,997	1,244,380
34 その他	470,347	453,481	15,423	1,443	9,045	102,103	145,586	5,424	319,337

資料 工業統計調査

7-1. 商店数・従業者数・年間販売額等

平成9年6月1日基準日

年次	商店数															従業者数					年間販売額 (万円)	修理料 サ－ビス料 仲立手数料 (万円)	商 品 手 持 額 (万円)	売 場 面 積 (平方m)	
	総数	経営組織			開設年別				従業者規模別								総数	常用 労働者	個人事業主及 び家族従業者	男					女
		個人	法人	...	昭和19 年以前	20～ 29年	30～ 39年	40年～	1～2人	3～4人	5～9人	10～ 19人	20～ 29人	30～ 39人	50～ 99人	100人 以上									
昭和37年	4,547	3,989	558	2,872	868	523	183	48	31	16	6	17,720	8,406	9,314	14,602,865	49,599	700,944	...	
福井市	4,043	3,490	553	2,438	810	513	181	48	31	16	6	16,774	8,366	8,408	14,501,919	48,334	687,577	...	
足羽町	195	194	1	170	21	3	1	・	・	・	・	360	14	346	48,903	616	5,905	...	
森田町	134	130	4	101	26	6	1	・	・	・	・	283	21	262	34,277	348	4,360	...	
川西町	157	157	・	147	10	・	・	・	・	・	・	267	2	265	15,222	232	2,879	...	
殿下村	18	18	・	16	1	1	・	・	・	・	・	36	3	33	2,544	69	223	...	
昭和39年	4,722	4,054	668	2,903	955	536	211	56	35	17	9	19,857	10,454	9,403	19,630,497	110,550	1,141,209	...	
福井市	4,242	3,576	666	2,497	889	529	210	56	35	17	9	18,963	10,418	8,545	19,515,877	109,142	1,125,591	...	
足羽町	198	197	1	168	27	2	1	・	・	・	・	368	19	349	53,804	519	6,507	...	
森田町	122	121	1	96	21	5	・	・	・	・	・	247	17	230	32,331	599	5,748	...	
川西町	160	160	・	142	18	・	・	・	・	・	・	279	・	279	28,485	290	3,363	...	
昭和41年	5,045	4,197	848	1,636	1,717	1,406	286	2,937	1,100	619	243	71	36	27	12	22,875	12,862	10,013	24,102,276	146,751	1,487,119	134,115	
福井市	4,545	3,707	838	1,407	1,581	1,290	267	2,523	1,021	613	242	71	36	27	12	21,912	12,798	9,114	23,945,147	144,839	1,468,323	121,213	
足羽町	201	197	4	105	46	43	7	171	26	3	1	・	・	・	・	374	31	343	64,616	954	8,150	5,537	
森田町	145	139	6	53	44	40	8	107	35	3	・	・	・	・	・	306	33	273	57,288	462	5,789	3,533	
川西町	154	154	・	71	46	33	4	136	18	・	・	・	・	・	・	283	・	283	35,225	496	4,857	3,832	
昭和43年	5,076	4,111	965	1,754	1,554	1,193	575	2,864	1,130	659	266	67	49	28	13	24,088	14,007	10,081	32,396,464	207,521	2,080,996	175,227	
福井市	4,884	3,922	962	1,651	1,506	1,158	569	2,700	1,108	653	266	67	49	28	13	23,731	13,986	9,745	32,336,893	206,641	2,070,644	169,093	
足羽町	192	189	3	103	48	35	6	164	22	6	・	・	・	・	・	357	21	336	59,571	880	10,352	6,134	
昭和45年	5,035	4,070	965	1,690	1,376	1,174	795	2,773	1,171	637	277	85	51	25	16	24,687	13,741	10,946	37,553,438	315,903	2,422,190	270,719	
福井市	4,840	3,877	963	1,576	1,347	1,132	785	2,607	1,147	633	277	84	51	25	16	24,300	13,534	10,766	37,457,231	313,085	2,409,584	264,278	
足羽町	195	193	2	114	29	42	10	166	24	4	・	1	・	・	・	387	207	180	96,207	2,818	12,606	6,441	
昭和47年	5,060	3,912	1,148	1,606	1,354	1,045	1,055	2,574	1,205	768	304	95	65	34	15	26,991	15,070	11,921	51,167,974	334,319	3,573,070	317,722	
49年	5,143	3,869	1,274	1,579	1,282	1,006	1,276	2,596	1,250	774	294	103	75	34	17	27,507	15,118	12,389	76,870,570	334,818	5,831,677	271,392	
51年	5,544	3,967	1,577	1,441	1,301	919	1,883	2,752	1,341	853	342	114	86	40	16	30,289	17,243	13,046	89,149,435	743,149	6,445,228	264,862	
54年	5,703	3,906	1,797	1,381	1,150	953	2,219	2,830	1,360	867	389	112	81	47	17	31,207	17,607	13,600	114,081,304	1,136,584	8,315,359	269,170	
57年	6,216	3,988	2,228	1,311	1,091	926	2,888	3,062	1,508	944	435	126	83	44	14	33,526	19,355	14,171	147,154,364	1,253,152	10,946,770	342,522	
60年	6,019	3,654	2,365	1,270	972	874	2,903	2,807	1,560	963	430	114	84	47	14	33,307	18,883	14,424	152,261,874	1,348,536	9,708,248	294,686	
63年	6,210	3,541	2,669	1,260	922	822	3,206	2,738	1,639	1,043	497	132	85	64	12	36,371	20,550	15,821	167,423,045	2,881,888	10,516,602	331,778	
平成3年	6,113	3,232	2,881	1,058	847	763	3,445	2,642	1,623	1,054	473	150	91	68	12	37,256	21,416	15,840	200,263,643	3,409,818	13,202,018	357,660	
6年	5,662	2,746	2,916	890	766	709	3,297	2,357	1,455	1,012	506	165	82	70	15	37,061	20,410	16,651	199,363,212	4,117,426	13,001,953	383,656	
9年	5,262	2,785	2,477	826	721	618	3,097	2,157	1,336	960	498	147	88	59	17	34,486	19,008	15,478	192,289,271	4,068,952	12,802,113	395,442	

各年とも現在市域の数字（昭和45年以前については、合併前の町村名と数字）
注）飲食店を除く

資料 商業統計調査

7-2. < 産業小分類別 > 規模別商店数

平成9年6月1日基準日

産業分類	商店数																										
	総数	経営組織別		本支店別			開設年別										従業者規模別										
		個人	法人	単独	本店	支店	昭和19年以前	20～29年	30～39年	40～49年	50～59年	昭和60～平成3年	4年	5年	6年	7年	8年	9年	1～2人	3～4人	5～9人	10～19人	20～29人	30～49人	50～99人	100人以上	
平成9年																											
卸・小売業計	5,262	2,477	2,785	3,612	379	1,271	826	721	618	900	950	718	75	96	75	99	132	52	2,157	1,336	960	498	147	88	59	17	
卸売業計	1,467	263	1,204	924	169	374	144	196	206	332	323	183	15	18	13	12	21	4	269	335	405	266	89	55	40	8	
481 各種商品	3	-	3	2	-	1	-	2	-	1	-	-	-	-	-	-	-	-	-	-	1	2	-	-	-	-	
491 繊維品	207	55	152	165	21	21	18	40	27	34	56	27	1	-	1	-	3	-	67	47	56	21	11	4	1	-	
492 衣服・身の回り品	108	27	81	89	11	8	7	23	19	21	22	12	1	1	-	1	1	-	22	27	40	13	2	2	1	1	
501 農畜産物・水産物	91	11	80	68	9	14	9	10	5	35	14	11	-	1	1	1	4	-	14	11	18	26	12	3	5	2	
502 食料・飲料	168	33	135	70	19	79	22	28	24	33	33	21	3	-	1	1	2	-	32	38	37	40	14	4	2	1	
511 建築材料	142	16	126	94	12	36	15	14	14	40	33	19	1	3	1	1	1	-	17	40	39	28	7	6	5	-	
512 化学製品	63	8	55	31	7	25	6	8	14	15	11	4	1	-	1	2	-	10	10	26	11	2	3	1	-		
513 鉱物・金属材料	46	5	41	20	10	16	3	5	9	16	10	2	-	1	-	-	-	-	7	5	7	11	7	3	4	2	
514 再生资源	32	16	16	30	2	-	7	6	8	5	2	2	-	1	-	-	1	-	12	8	7	3	1	-	1	-	
521 一般機械器具	141	17	124	80	18	43	18	13	13	32	39	18	1	3	3	1	-	-	23	34	38	26	10	4	6	-	
522 自動車	70	6	64	30	22	18	3	6	20	10	15	7	3	1	1	1	3	-	3	15	19	18	4	4	6	1	
523 電気機械器具	72	-	72	25	6	41	3	6	12	17	15	14	1	-	1	1	1	1	7	15	16	23	5	5	1	-	
529 その他の機械器具	62	7	55	36	10	16	3	8	2	15	16	14	-	2	1	-	-	1	9	18	14	13	4	2	2	-	
531 家具・建具・じゅう器等	73	23	50	57	4	12	10	4	11	21	15	6	-	-	1	3	1	1	17	20	20	9	4	2	1	-	
532 医薬品・化粧品等	61	18	43	33	8	20	6	2	9	11	19	8	1	3	-	-	1	1	10	14	19	5	1	7	4	1	
533 代理商・仲立業	2	-	2	2	-	-	-	-	1	-	1	-	-	-	-	-	-	-	1	-	-	1	-	-	-	-	
539 他に分類されない卸売業	126	21	105	92	10	24	14	21	18	26	22	18	2	2	1	1	1	-	18	33	48	16	5	6	-	-	
小売業計	3,795	2,214	1,581	2,688	210	897	682	525	412	568	627	535	60	78	62	87	111	48	1,888	1,001	555	232	58	33	19	9	
541 百貨店	6	-	6	1	-	5	1	1	-	-	2	1	-	-	-	-	1	-	-	-	-	-	-	-	-	1	5
549 その他の各種商品	4	1	3	1	-	3	-	-	-	-	1	1	-	1	-	1	-	-	1	1	1	1	-	-	-	-	
551 呉服・服地・寝具	158	103	55	133	7	18	37	28	22	27	23	14	4	-	1	1	1	-	84	46	18	8	2	-	-	-	

資料 商業統計調査

7-2. <産業小分類>規模別商店数 (つづき)

平成9年6月1日基準日

産業分類	商 店 数																									
	総数	経営組織別		本支店別			開設年別										従業者規模別									
		個人	法人	単独	本店	支店	昭和19年以前	20～29年	30～39年	40～49年	50～59年	昭和60～平成3年	4年	5年	6年	7年	8年	9年	1～2人	3～4人	5～9人	10～19人	20～29人	30～49人	50～99人	100人以上
552 男子服	119	53	66	59	8	52	11	15	10	4	28	26	1	7	2	4	8	3	63	30	23	3	-	-	-	-
553 婦人・子供服	317	145	172	170	23	124	21	48	25	27	57	71	3	13	10	15	20	7	179	91	39	5	1	-	1	1
554 靴・履物	65	36	29	27	11	27	10	15	5	9	8	15	-	-	-	1	2	-	38	20	7	-	-	-	-	-
559 その他の織物・衣服・身の回り品	103	57	46	61	4	38	14	11	11	15	17	15	3	1	4	5	4	3	48	32	16	7	-	-	-	-
561 各種食料品	152	84	68	98	8	46	35	29	18	20	22	17	2	4	-	3	-	2	57	21	26	24	9	9	6	-
562 酒	207	175	32	195	3	9	107	15	15	31	17	13	3	2	-	2	1	1	121	73	9	3	1	-	-	-
563 食肉	33	18	15	25	2	6	4	1	6	10	8	3	1	-	-	-	-	-	7	15	9	1	-	1	-	-
564 鮮魚	96	83	13	92	-	4	37	11	15	17	5	9	1	-	-	1	-	-	48	36	9	3	-	-	-	-
565 乾物	4	2	2	1	1	2	1	-	1	1	-	-	-	-	-	1	-	-	2	1	1	-	-	-	-	-
566 野菜・果実	56	45	11	54	2	-	14	19	10	7	4	1	-	-	-	-	-	1	36	11	7	2	-	-	-	-
567 菓子・パン	231	149	82	163	14	54	50	30	20	30	35	39	4	4	2	6	8	3	119	53	40	17	1	1	-	-
568 米穀類	50	33	17	45	1	4	15	17	4	6	6	1	-	-	-	-	1	-	30	14	4	2	-	-	-	-
569 その他の飲食料品	365	232	133	260	13	92	63	36	29	58	48	70	6	13	12	8	17	5	165	71	59	50	15	2	3	-
571 自動車	184	52	132	110	19	55	4	9	24	39	51	30	3	8	4	5	6	1	46	53	37	28	10	5	3	2
572 自転車	62	59	3	60	-	2	16	23	10	5	3	2	-	-	1	-	1	1	56	5	1	-	-	-	-	-
581 家具・建具・畳	154	110	44	138	2	14	38	27	26	25	12	15	3	-	2	6	-	-	90	40	20	1	-	1	2	-
582 金物・荒物	62	42	20	47	4	11	26	9	6	3	10	4	-	-	2	1	1	-	41	9	4	5	3	-	-	-
583 陶磁器・ガラス器	19	15	4	15	1	3	5	5	-	1	4	2	-	1	-	1	-	-	14	4	-	1	-	-	-	-
584 家庭用機械器具	164	85	79	134	9	21	9	22	20	41	41	16	4	1	1	3	4	2	77	57	20	8	1	1	-	-
589 その他のじゅう器	6	5	1	5	-	1	-	1	1	2	-	1	-	1	-	-	-	-	5	1	-	-	-	-	-	-
591 医薬品・化粧品	238	144	94	166	19	53	37	40	22	25	45	32	5	5	5	6	12	4	145	62	23	7	1	-	-	-
592 農耕用品	16	7	9	10	1	5	1	2	4	2	2	4	-	-	-	-	1	-	6	4	3	2	1	-	-	-
593 燃料	205	51	154	95	12	98	13	26	35	67	30	21	1	3	-	3	5	1	35	85	74	9	-	-	1	1
594 書籍・文房具	170	98	72	124	9	37	20	22	14	19	41	35	2	4	2	3	3	5	65	24	37	22	9	11	2	-
595 スポーツ用品・がん具・娯楽用品・楽器	107	43	64	56	14	37	6	7	4	13	24	26	4	4	7	2	7	3	43	30	21	10	3	-	-	-
596 写真機・写真材料	30	17	13	16	5	9	1	2	2	11	6	5	-	-	1	-	1	1	15	10	2	3	-	-	-	-
597 時計・眼鏡・光学機械	59	26	33	35	4	20	10	8	5	3	13	9	1	1	3	4	1	1	29	23	5	1	-	1	-	-
598 中古品	21	19	2	20	-	1	4	3	1	5	5	3	-	-	-	-	-	-	19	2	-	-	-	-	-	-
599 他に分類されない小売業	332	225	107	272	14	46	72	43	47	45	59	34	9	5	3	5	6	4	204	77	40	9	1	1	-	-

注) 飲食店を除く

資料 商業統計調査

7-3. <産業小分類別> 商店数・従業者数・年間販売額等

平成9年6月1日 基準日

単位：万円-平方m

産業分類	商店数	従業者数			年間商品販売額	その他の収入額				商手持額	売場面積
		総数	男	女		合計	修理料	仲立料	商業以外		
卸・小売業計	5,262	34,486	19,008	15,478	192,289,271	4,068,952	1,660,450	113,477	2,295,025	12,802,113	395,442
卸売業計	1,467	16,123	10,725	5,398	150,614,617	2,398,465	774,917	69,661	1,553,887	8,062,085	-
481 各種商品	3	X	X	X	277,681	X	-	X	X	12,084	-
491 繊維品	207	1,391	792	599	37,047,982	54,643	212	10,675	43,756	2,909,299	-
492 衣服-身の回り品	108	873	423	450	3,197,225	24,946	4,668	4,081	16,197	518,252	-
501 農畜産物-水産物	91	1,865	1,250	615	26,452,830	11,592	-	-	11,592	376,231	-
502 食料-飲料	168	1,700	1,085	615	10,835,406	83,306	330	1,757	81,219	310,821	-
511 建築材料	142	1,521	1,095	426	10,242,090	418,795	965	1,448	416,382	481,267	-
512 化学製品	63	595	400	195	6,884,835	266,540	50	-	266,490	203,269	-
513 鉱物-金属材料	46	995	732	263	11,401,072	166,483	24	4,028	162,431	273,435	-
514 再生資源	32	244	178	66	430,599	19,659	-	220	19,439	21,177	-
521 一般機械器具	141	1,524	1,121	403	6,517,551	468,287	317,730	22,758	127,799	447,232	-
522 自動車	70	1,239	983	256	7,249,184	488,242	356,918	880	130,444	661,713	-
523 電気機械器具	72	922	701	221	9,991,907	61,673	33,614	3,951	24,108	184,023	-
529 その他の機械器具	62	658	418	240	4,141,071	121,492	52,223	1,831	67,438	651,164	-
531 家具-建具-じゅう器等	73	562	330	232	2,443,967	26,732	775	2,016	23,941	275,842	-
532 医薬品-化粧品等	61	955	546	409	6,483,767	32,946	2,610	2,956	27,380	406,704	-
533 代理商-仲立業	2	X	X	X	-	X	-	X	X	-	-
539 他に分類されない卸売業	126	1,030	634	396	7,017,450	30,069	4,798	60	25,211	329,572	-
小売業計	3,795	18,363	8,283	10,080	41,674,654	1,670,487	885,533	43,816	741,138	4,740,028	395,442
541 百貨店	6	1,103	316	787	3,939,060	36,602	-	1,033	35,569	308,136	52,409
549 その他の各種商品	4	27	16	11	30,063	-	-	-	-	969	283
551 呉服-服地-寝具	158	554	212	342	872,509	6,450	725	175	5,550	235,502	13,972

資料 商業統計調査

11. 卸・小売業の商店数

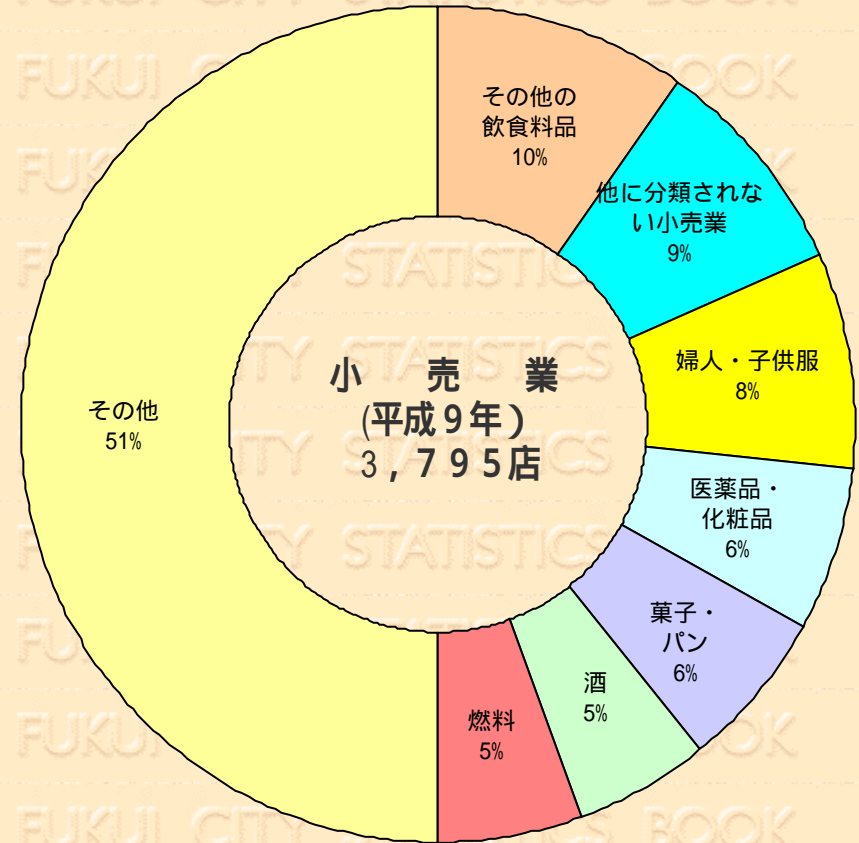
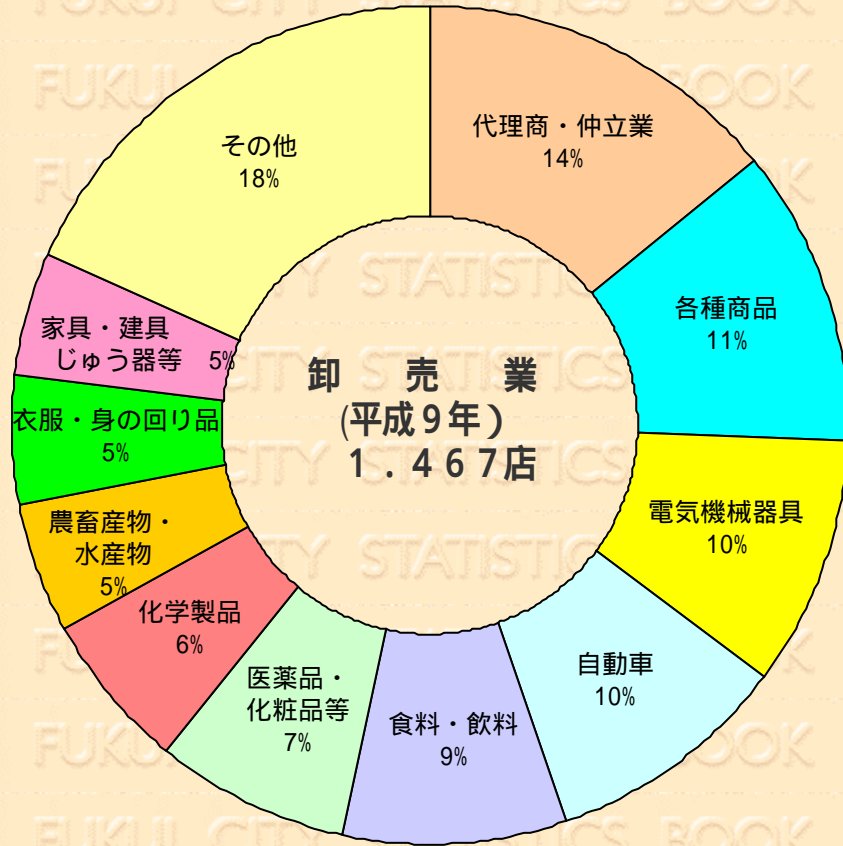

7-3. <産業小分類別> 商店数・従業者数・年間販売額等(つづき)

平成9年6月1日 基準日

単位: 万円-平方m

産業分類	商店数	従業者数			年間商品販売額	その他の収入額				商手持額	売場面積
		総数	男	女		合計	修理料	仲立料	商業以外		
552 男子服	119	382	206	176	911,620	3,685	1,032	1,111	1,542	244,817	17,634
553 婦人-子供服	317	1,130	226	904	2,207,315	8,280	1,308	950	6,022	447,303	40,592
554 靴-履物	65	173	61	112	328,347	434	434	-	-	94,433	6,194
559 その他の織物-衣服-身の回り品	103	374	105	269	703,832	3,434	364	320	2,750	187,042	11,667
561 各種食料品	152	1,611	520	1,091	4,242,479	16,794	-	4	16,790	137,721	39,882
562 酒	207	555	260	295	1,466,055	9,606	-	48	9,558	99,491	11,667
563 食肉	33	170	66	104	278,129	0	-	-	-	4,169	2,346
564 鮮魚	96	296	136	160	319,441	1,693	-	-	1,693	2,484	4,390
565 乾物	4	14	3	11	15,145	10	-	10	-	2,349	83
566 野菜-果実	56	166	68	98	245,021	100	-	-	100	9,532	3,636
567 菓子-パン	231	922	291	631	798,553	5,787	-	35	5,752	29,066	10,497
568 米穀類	50	153	72	81	670,801	579	-	9	570	80,675	1,831
569 その他の飲食料品	365	2,157	914	1,243	2,486,379	11,455	-	90	11,365	99,239	23,034
571 自動車	184	1,757	1,353	404	7,503,918	948,878	672,233	20,852	255,793	581,862	9,010
572 自転車	62	103	65	38	54,421	8,393	6,674	122	1,597	10,095	3,208
581 家具-建具-畳	154	581	335	246	1,304,128	36,148	9,768	13	26,367	281,586	28,486
582 金物-荒物	62	277	137	140	818,593	3,252	2,107	432	713	136,850	17,054
583 陶磁器-ガラス器	19	45	18	27	46,706	0	-	-	-	11,657	1,267
584 家庭用機械器具	164	619	391	228	1,927,286	57,104	35,840	2,717	18,547	223,208	15,380
589 その他のじゅう器	6	12	4	8	6,725	0	-	-	-	1,786	223
591 医薬品-化粧品	238	683	194	489	1,038,175	8,939	141	-	8,798	216,375	13,683
592 農耕用品	16	97	58	39	232,782	3,622	813	589	2,220	26,373	1,525
593 燃料	205	1,098	769	329	4,898,310	233,306	86,313	9,717	137,276	224,258	1,792
594 書籍-文房具	170	1,459	665	794	1,235,645	166,428	62,475	2,419	101,534	214,385	13,384
595 スポーツ用品-がん具-娯楽用品-楽器	107	504	257	247	1,202,445	52,839	2,935	304	49,600	269,476	22,731
596 写真機-写真材料	30	110	46	64	198,316	21,774	90	-	21,684	34,158	1,985
597 時計-眼鏡-光学機	59	202	110	92	229,723	1,518	1,128	-	390	87,018	3,864
598 中古品	21	33	17	16	23,644	65	-	65	-	18,988	1,263
599 他に分類されない小売業	332	996	392	604	1,439,088	23,312	1,153	2,801	19,358	419,025	20,470

注) 飲食店を除く

資料 商業統計調査

7-4. 商店数・従業者数・年間販売額等（飲食店）

平成4年10月1日基準日

年次	商店数														従業者数					年間売上高 (万円)
	総数	組織別		一般食堂	日本料理店	西洋料理店	中華その他の料理店	そば・うどん店	すし店	料亭	喫茶店	その他の飲食店	バー・キャバレー・ナイトクラブ	酒場・ピアホール・小料理店	総数	常用従業者	個人事業主及び家族従業者	男	女	
		法人	個人																	
昭和37年	706	76	118	10	13	138	46	-	31	40	85	149	2,531	1,302	1,229	145,364
福井市	684	72	110	10	12	132	46	-	31	40	85	146	2,468	1,291	1,177	140,224
足羽町	4	-	-	-	-	4	-	-	-	-	-	-	9	-	9	634
森田町	9	4	-	-	1	2	-	-	-	-	-	2	20	-	20	958
川西町	9	-	8	-	-	-	-	-	-	-	-	1	34	11	23	3,548
殿下村	-	-	-	-	-	-	-	-	-	-	-	-	-	-	-	-	-	-	-	-
昭和39年	737	37	700	93	91	18	12	131	62	-	48	55	91	136	2,606	1,331	1,275	194,694
福井市	716	37	679	91	84	18	11	126	61	-	48	51	91	135	2,544	1,326	1,218	188,630
足羽町	4	-	4	-	-	-	-	4	-	-	-	-	-	-	9	-	9	571
森田町	5	-	5	2	-	-	1	1	1	-	-	-	-	-	12	-	12	868
川西町	12	-	12	-	7	-	-	-	-	-	-	4	-	1	41	5	36	4,625
昭和41年	994	46	948	130	92	18	22	130	73	-	77	41	199	212	3,690	2,106	1,584	318,351
福井市	963	46	917	124	85	18	21	123	72	-	76	36	199	209	3,611	2,093	1,518	311,190
足羽町	5	-	5	1	-	-	-	4	-	-	-	-	-	-	11	2	9	680
森田町	17	-	17	5	-	-	1	3	1	-	1	5	-	1	32	1	31	1,639
川西町	9	-	9	-	7	-	-	-	-	-	-	-	-	2	36	10	26	4,842
昭和43年	1,162	79	1,083	125	35	23	24	143	90	72	113	79	209	249	4,329	2,480	1,849	540,983
福井市	1,156	79	1,077	124	35	23	24	139	90	72	113	78	209	249	4,314	2,478	1,836	540,388
足羽町	6	-	6	1	-	-	-	4	-	-	-	1	-	-	15	2	13	595
昭和45年	1,266	85	1,181	118	19	26	32	135	101	83	186	173	225	168	4,578	1,866	2,712	627,341
福井市	1,259	85	1,174	117	19	26	31	131	101	83	186	173	225	167	4,562	1,854	2,708	625,796
足羽町	7	-	7	1	-	-	1	4	-	-	-	-	-	1	16	12	4	1,545
昭和47年	1,452	121	1,331	127	73	33	46	140	109	32	320	128	244	200	5,299	3,138	2,161	887,593
49年	1,618	162	1,456	150	91	45	59	145	120	36	423	152	211	186	5,550	3,115	2,435	1,273,338
51年	1,856	202	1,654	143	95	49	76	131	127	23	520	207	255	230	6,229	3,485	2,744	1,761,990
54年	2,295	250	2,045	133	93	62	80	155	125	21	624	168	557	277	注1)4,290	1,674	2,616	1,732,407
57年	2,625	267	2,358	178	98	63	112	131	129	15	689	94	684	432	注2)4,428	1,641	2,787	2,087,527
注3) 61年	1,508	266	1,242	189	62	58	118	120	109	-	777	75	-	-	4,834	1,868	2,966	2,370,716
平成元年	1,488	282	1,206	168	72	78	129	123	106	-	743	69	-	-	5,172	2,018	3,154	2,582,557
注4) 4年	1,437	303	1,134	164	87	73	164	121	93	-	662	73	-	-	5,328	1,994	3,334	3,020,362

各年とも現在市域の数字（昭和45年以前については、合併前の町村名と数字）

資料 商業統計調査（一般飲食店）

注1) 注2) 従業者数にバー、キャバレー、酒場等の数字は含まず。

注3) 昭和61年以降は料亭、バー、キャバレー、ナイトクラブ、酒場、ピアホール、小料理店は対象外。

注4) 平成4年以降は調査実施予定なし。

7 - 5 . 福井市中央卸売市場取扱高

(1) < 部 別 > 取 扱 高

単位：千kg・千本・千鉢・千円

区 分		平成 6 年	平成 7 年	平成 8 年	平成 9 年	平成 10 年	
青 果 部	合 計	数 量	60,298	60,706	58,792	58,141	55,529
		金 額	15,977,971	15,557,100	14,949,424	14,245,491	15,419,667
	野 菜	数 量	41,783	42,650	41,860	41,103	38,768
		金 額	10,474,245	10,165,456	9,727,021	9,491,958	10,591,754
果 実	数 量	17,622	17,164	15,997	16,160	15,858	
	金 額	5,036,654	4,984,084	4,796,274	4,364,105	4,400,037	
漬物・ 加工品	数 量	893	892	935	878	903	
	金 額	467,072	407,560	426,129	389,428	427,876	
水 産 物 部	合 計	数 量	29,755	28,972	30,312	29,399	28,450
		金 額	25,808,351	24,580,854	24,872,521	25,015,792	23,795,192
	鮮 魚	数 量	11,108	10,965	10,947	11,214	10,778
		金 額	10,238,820	9,717,398	9,996,223	10,060,952	9,992,455
冷凍魚	数 量	12,271	11,843	12,922	11,951	12,038	
	金 額	9,128,937	8,641,575	8,389,395	8,365,227	8,244,655	
塩干・ 加工品	数 量	6,376	6,164	6,443	6,234	5,634	
	金 額	6,440,594	6,221,881	6,486,903	6,589,613	5,558,082	
花 き 部	合 計	数 量	23,458	22,960	22,885	23,491	23,483
		金 額	1,453,816	1,425,971	1,354,093	1,436,992	1,520,031
	切 花	数 量	21,747	21,140	21,085	21,666	21,623
		金 額	1,294,833	1,275,766	1,188,610	1,272,416	1,350,237
切 枝	数 量	1,421	1,585	1,564	1,568	1,598	
	金 額	93,808	98,370	103,129	102,183	109,771	
鉢物・ その他	数 量	290	235	236	257	262	
	金 額	65,175	51,835	62,354	62,393	60,023	

7-5. 福井市中央卸売市場取扱高 (2) <主要品目別>取扱高

平成10年

単位：千kg・千本・千鉢・円

品目	合計	1月	2月	3月	4月	5月	6月	7月	8月	9月	10月	11月	12月		
野菜	キャベツ	4,180 (138)	278 (69)	299 (99)	333 (113)	420 (179)	518 (212)	352 (97)	330 (79)	331 (79)	410 (102)	465 (150)	208 (263)	230 (219)	
	たまねぎ	4,454 (108)	336 (103)	336 (116)	388 (121)	449 (127)	430 (113)	276 (126)	272 (132)	264 (144)	363 (114)	526 (82)	454 (74)	355 (73)	
	ばれいしょ	3,450 (123)	286 (82)	336 (72)	346 (77)	302 (124)	535 (178)	322 (177)	97 (222)	170 (116)	268 (111)	299 (103)	283 (114)	200 (124)	
	だいこん	3,117 (139)	206 (118)	206 (143)	192 (208)	249 (158)	286 (158)	237 (80)	217 (100)	236 (119)	311 (153)	406 (153)	318 (144)	247 (122)	
	はくさい	2,745 (127)	217 (71)	185 (97)	209 (205)	224 (112)	198 (165)	165 (81)	144 (73)	168 (85)	229 (140)	327 (182)	347 (135)	327 (115)	
果実	みかん	3,852 (239)	485 (82)	252 (105)	43 (169)	3 (562)	9 (1,081)	33 (811)	71 (750)	70 (659)	129 (449)	609 (246)	752 (221)	1,390 (241)	
	バナナ	2,260 (143)	127 (101)	151 (107)	218 (135)	255 (149)	279 (176)	239 (181)	172 (160)	128 (195)	161 (148)	210 (127)	170 (105)	146 (92)	
	すいか	1,520 (137)	1 (385)	1 (436)	5 (502)	52 (318)	140 (252)	365 (143)	742 (112)	202 (76)	0 (184)	1 (261)	2 (281)	3 (340)	
	りんご	1,455 (235)	112 (136)	135 (150)	142 (171)	147 (194)	98 (234)	61 (301)	35 (309)	81 (185)	140 (237)	160 (363)	185 (285)	153 (272)	
漬物・加工品	メロン	910 (435)	20 (597)	24 (738)	31 (834)	69 (547)	130 (455)	167 (321)	178 (302)	57 (437)	60 (411)	72 (437)	47 (501)	50 (579)	
	もやし	184 (198)	12 (209)	12 (209)	14 (208)	15 (212)	16 (199)	17 (192)	15 (194)	14 (196)	15 (194)	17 (194)	16 (190)	17 (185)	
	干だいこん	92 (188)	1 (140)	0 (140)	- -	- -	- -	- -	- -	- -	- -	- -	- -	18 (214)	72 (183)
	干切だいこん	42 (536)	12 (497)	16 (494)	0 (647)	1 (690)	0 (722)	0 (907)	0 (776)	0 (921)	1 (433)	2 (622)	2 (584)	2 (718)	
	たくあん	27 (500)	1 (554)	0 (662)	1 (574)	1 (601)	2 (555)	1 (599)	1 (619)	2 (510)	2 (471)	2 (511)	3 (399)	5 (396)	
鮮魚	野菜水煮	29 (620)	2 (692)	1 (633)	2 (636)	1 (683)	1 (665)	1 (681)	2 (543)	2 (612)	2 (613)	2 (616)	2 (605)	5 (567)	
	するめいか	555 (530)	14 (647)	18 (590)	23 (616)	31 (616)	89 (585)	85 (534)	84 (451)	89 (416)	38 (514)	36 (535)	18 (607)	24 (651)	
	赤かれい	85 (761)	71 (928)	85 (664)	102 (660)	89 (625)	88 (586)	65 (719)	21 (894)	29 (1,015)	83 (841)	56 (1,090)	88 (700)	77 (848)	
	まだら	541 (332)	96 (353)	79 (289)	37 (235)	22 (173)	18 (141)	27 (148)	6 (257)	10 (446)	25 (210)	37 (335)	63 (415)	116 (455)	
	ぶり	708 (1,043)	67 (1,178)	72 (1,132)	79 (1,055)	73 (904)	52 (919)	46 (1,059)	38 (1,055)	42 (1,027)	30 (985)	40 (959)	45 (989)	117 (1,103)	
冷凍魚	わらさ	571 (1,167)	38 (1,376)	38 (1,249)	40 (1,292)	46 (1,153)	48 (1,135)	39 (1,227)	45 (1,173)	61 (1,213)	51 (988)	62 (959)	53 (1,090)	43 (1,319)	
	冷凍さば	1,435 (381)	86 (400)	83 (408)	138 (412)	98 (402)	130 (415)	151 (391)	114 (396)	105 (401)	100 (390)	104 (384)	125 (342)	195 (297)	
	冷凍ゆで切ずわいがに	1,099 (1,371)	52 (1,438)	44 (1,349)	34 (1,294)	16 (1,136)	17 (1,199)	167 (1,438)	158 (1,449)	121 (1,456)	170 (1,174)	61 (1,355)	60 (1,347)	193 (1,417)	
	冷凍すけとうだら	766 (112)	100 (99)	50 (106)	12 (114)	14 (119)	27 (129)	34 (124)	71 (113)	46 (115)	100 (106)	113 (109)	46 (120)	147 (117)	
	冷凍にしん	826 (181)	2 (260)	407 (177)	188 (180)	162 (181)	10 (225)	6 (211)	7 (222)	2 (243)	5 (229)	21 (158)	5 (236)	5 (261)	
塩干・加工品	冷凍赤魚	674 (396)	26 (398)	26 (416)	28 (410)	32 (410)	25 (419)	27 (455)	28 (440)	22 (448)	22 (458)	28 (448)	29 (455)	376 (367)	
	塩ます	392 (557)	24 (583)	19 (599)	29 (427)	30 (463)	31 (563)	63 (554)	52 (581)	65 (579)	21 (609)	20 (619)	18 (566)	15 (548)	
	調理冷加工食品	308 (1,140)	21 (1,111)	19 (1,154)	21 (1,147)	28 (1,174)	25 (1,217)	31 (1,234)	38 (1,478)	24 (980)	19 (999)	23 (911)	23 (992)	30 (1,025)	
	塩あきざけ	255 (317)	31 (274)	8 (217)	3 (340)	2 (336)	3 (328)	1 (340)	4 (280)	6 (306)	50 (334)	64 (297)	37 (333)	39 (370)	
	揚物	227 (319)	21 (315)	20 (318)	21 (320)	17 (327)	15 (339)	17 (322)	15 (328)	14 (342)	18 (304)	22 (311)	24 (286)	17 (338)	
切花	塩すけこ	214 (2,296)	14 (2,363)	15 (2,278)	14 (2,359)	16 (2,348)	15 (2,385)	13 (2,448)	17 (2,350)	20 (2,424)	25 (2,141)	16 (2,079)	19 (2,118)	24 (2,355)	
	菊	3,594 (79)	199 (87)	193 (104)	248 (98)	219 (75)	283 (75)	376 (47)	386 (67)	385 (83)	340 (69)	282 (88)	273 (82)	406 (90)	
	小菊	2,791 (53)	138 (35)	165 (48)	280 (64)	122 (69)	167 (52)	246 (19)	443 (34)	279 (81)	262 (54)	206 (86)	128 (62)	349 (50)	
切枝	ばら	1,769 (69)	75 (91)	97 (77)	154 (89)	176 (61)	198 (61)	168 (55)	138 (47)	101 (58)	123 (69)	181 (80)	191 (75)	160 (72)	
	柳	143 (39)	11 (22)	24 (24)	23 (24)	0 (110)	0 (875)	0 (15)	1 (74)	2 (48)	18 (59)	31 (46)	21 (30)	8 (93)	
	松	142 (87)	0 (263)	0 (3,281)	0 (856)	0 (753)	0 (1,350)	0 (1,696)	0 (466)	0 (1,005)	0 (674)	0 (486)	0 (511)	140 (79)	
鉢物・その他	さかき	175 (75)	6 (79)	7 (106)	11 (84)	8 (70)	9 (80)	11 (68)	14 (68)	15 (88)	19 (71)	14 (77)	13 (71)	43 (69)	
	柳	8 (121)	- -	- -	- -	- -	0 (42)	- -	- -	0 (38)	0 (38)	0 (73)	0 (126)	6 (142)	
	ミツマタ	10 (37)	- -	- -	- -	1 (20)	- -	0 (21)	1 (26)	0 (58)	1 (23)	1 (37)	0 (42)	4 (48)	
竹	11 (42)	- -	- -	- -	- -	- -	- -	- -	- -	- -	- -	- -	11 (42)		

注) ()内は単価

7-6. <産地別> 取扱高ベスト10

平成10年

区分	青 果 部								
	野 菜			果 実			漬物・加工品		
	産地	数量	金額	産地	数量	金額	産地	数量	金額
	kg	千円		kg	千円		kg	千円	
第1位	福 井 県	9,152,377	2,795,260	フィリピン	2,154,372	295,112	福 井 県	276,013	119,459
2位	北 海 道	6,871,863	877,512	福 井 県	2,052,289	379,169	長 崎 県	144,962	77,080
3位	愛 知 県	3,269,638	920,523	長 崎 県	1,977,282	521,192	福 島 県	136,079	30,772
4位	長 野 県	2,903,179	767,631	熊 本 県	1,066,191	473,849	中 国	125,639	70,763
5位	福 岡 県	2,109,120	513,949	和歌山県	967,824	198,441	宮 崎 県	55,363	28,498
6位	岐 阜 県	1,956,728	675,804	愛 媛 県	920,153	137,508	石 川 県	26,619	22,850
7位	長 崎 県	1,783,269	289,434	アメリカ	918,302	254,879	アメリカ	19,367	6,991
8位	高 知 県	1,561,603	863,601	青 森 県	910,173	210,935	兵 庫 県	18,140	3,418
9位	群 馬 県	1,558,298	381,389	長 野 県	846,170	319,800	静 岡 県	14,143	14,986
10位	兵 庫 県	1,248,702	255,385	福 岡 県	831,698	222,933	長 野 県	13,853	9,855
区分	水 産 物 部								
	鮮 魚			冷 凍 魚			塩干・加工品		
	産地	数量	金額	産地	数量	金額	産地	数量	金額
	kg	千円		kg	千円		kg	千円	
第1位	石 川 県	2,170,464	1,960,873	東 京 都	3,739,492	2,551,114	福 井 県	1,348,598	1,771,254
2位	福 井 県	1,987,127	1,998,937	大 阪 府	1,763,940	1,260,787	北 海 道	837,005	779,126
3位	北 海 道	868,286	825,878	愛 知 県	1,658,058	1,572,356	兵 庫 県	455,585	396,745
4位	宮 城 県	601,914	264,232	宮 城 県	1,063,506	288,740	大 阪 府	426,366	423,628
5位	三 重 県	595,286	384,881	石 川 県	706,468	479,881	新 潟 県	408,594	153,555
6位	東 京 都	534,276	569,447	福 井 県	587,230	478,054	石 川 県	319,677	277,349
7位	鳥 取 県	510,969	632,408	青 森 県	552,132	191,715	愛 知 県	251,959	143,307
8位	愛 媛 県	400,584	446,352	北 海 道	438,906	258,936	東 京 都	194,642	238,506
9位	青 森 県	338,695	215,877	静 岡 県	325,009	343,083	千 葉 県	188,552	124,586
10位	大 阪 府	309,916	291,463	兵 庫 県	241,526	86,729	宮 城 県	179,901	133,647
区分	花 き 部								
	切 花			切 枝			鉢物・その他		
	産地	数量	金額	産地	数量	金額	産地	数量	金額
	本	千円		本	千円		鉢	千円	
第1位	愛 知 県	6,987,591	538,890	静 岡 県	479,037	24,197	福 井 県	148,562	48,372
2位	福 井 県	4,652,422	250,303	福 井 県	304,329	27,320	徳 島 県	28,167	1,281
3位	大 阪 府	2,088,769	125,725	愛 知 県	162,317	15,917	愛 知 県	27,551	4,276
4位	静 岡 県	1,576,159	72,148	大 阪 府	133,762	11,923	長 野 県	10,891	2,408
5位	沖 縄 県	1,194,129	72,059	岐 阜 県	114,533	5,805	大 阪 府	9,276	613
6位	長 野 県	842,976	57,812	石 川 県	113,264	6,141	熊 本 県	8,640	519
7位	東 京 都	625,203	22,555	茨 城 県	70,945	6,556	福 島 県	7,109	410
8位	滋 賀 県	560,127	23,673	熊 本 県	51,030	3,101	三 重 県	6,761	318
9位	千 葉 県	470,220	27,388	長 野 県	49,305	2,981	山 梨 県	5,550	141
10位	和 歌 山 県	468,318	25,327	三 重 県	44,314	1,841	高 知 県	3,400	219

資料 中央卸売市場

8-1. 消費者物価指数(総合)

平成7年 = 100

年次	全 国		福 井 県		東京都区部		富 山 市		金 沢 市		福 井 市		敦 賀 市		武 生 市		小 浜 市		大 野 市		勝 山 市		鯖 江 市		
	指 数	対 前 年 上 昇 率	指 数	対 前 年 上 昇 率	指 数	対 前 年 上 昇 率	指 数	対 前 年 上 昇 率	指 数	対 前 年 上 昇 率	指 数	対 前 年 上 昇 率	指 数	対 前 年 上 昇 率	指 数	対 前 年 上 昇 率	指 数	対 前 年 上 昇 率	指 数	対 前 年 上 昇 率	指 数	対 前 年 上 昇 率	指 数	対 前 年 上 昇 率	
昭和 62年	88.0	0.1	89.8	0.1	87.4	0.3	88.8	0.2	89.2	0.2	89.5	0.1	91.0	0.3	90.8	0.2	90.0	0.8	88.5	0.0					
63年	88.6	0.7	90.1	0.3	88.3	1.0	89.3	0.5	90.0	0.9	89.9	0.4	90.9	0.1	90.9	0.1	90.2	0.2	89.0	0.5					
平成 元年	90.7	2.3	92.0	2.1	90.7	2.7	91.4	2.4	92.2	2.5	91.8	2.2	92.8	2.1	92.7	2.0	92.2	2.2	90.7	2.0					
2年	93.5	3.1	95.1	3.3	93.5	3.0	93.6	2.4	94.5	2.5	95.1	3.5	96.0	3.4	94.9	2.3	95.2	3.3	93.5	3.1					
3年	96.5	3.3	98.2	3.3	96.5	3.3	96.8	3.4	97.4	3.1	98.2	3.3	98.9	3.1	98.2	3.5	98.2	3.1	96.5	3.2					
4年	98.1	1.6	99.1	1.0	98.4	1.9	98.4	1.7	98.8	1.4	99.1	1.0	100.0	1.1	99.4	1.3	99.0	0.9	97.5	1.0					
5年	99.4	1.3	100.1	1.0	99.6	1.2	99.2	0.8	100.4	1.6	100.0	0.9	101.2	1.2	100.6	1.1	99.8	0.8	98.4	1.0					
6年	100.1	0.7	100.7	0.6	100.3	0.7	99.4	0.3	100.7	0.3	100.4	0.4	101.6	0.4	100.9	0.3	100.2	0.4	100.7	2.4					
7年	100.0	0.1	100.0	0.7	100.0	0.3	100.0	0.6	100.0	0.7	100.0	0.4	100.0	1.6	100.0	0.9	100.0	0.2	100.0	0.7	100.0		100.0		
8年	100.1	0.1	99.4	0.6	100.0	0.0	99.8	0.2	99.2	0.8	99.4	0.6	100.4	0.4	100.0	0.0	100.0	0.0	99.1	0.9	98.6	1.4	97.5	2.5	
9年	101.9	1.8	101.3	1.9	101.3	1.3	101.3	1.5	100.5	1.3	101.1	1.7	102.2	1.8	103.0	3.0	103.7	3.7	99.9	0.8	100.8	2.2	99.1	1.6	
10年	102.5	0.6	102.0	0.7	102.1	0.8	101.9	0.6	101.5	1.0	102.4	1.3	102.4	0.2	102.6	0.4	103.2	0.5	99.7	0.2	103.8	3.0	99.3	0.2	

資料 福井県消費者物価指数

8-2. 消費者物価指数(項目別)

平成7年 = 100

年	総合		食料		住居		光熱・水道		家具・家事用品		被服及び履物		保健医療		交通通信		教 育		教養娯楽		諸雑費		生鮮食品を除く総合	
	指数	前年比	指数	前年比	指数	前年比	指数	前年比	指数	前年比	指数	前年比	指数	前年比	指数	前年比	指数	前年比	指数	前年比	指数	前年比	指数	前年比
平成 2年	95.1	3.5	94.5	5.3	90.5	1.9	93.8	2.4	109.6	1.2	92.7	6.4	96.5	1.1	101.5	1.3	89.8	3.4	92.4	3.3	92.3	2.1	94.5	2.6
3年	98.2	3.3	99.5	5.3	92.4	2.1	96.9	3.3	111.2	1.4	96.9	4.6	96.7	0.2	102.1	0.6	91.7	2.2	95.0	2.8	95.3	3.2	97.4	3.0
4年	99.1	1.0	100.1	0.6	93.6	1.3	97.1	0.2	110.0	1.1	99.5	2.7	99.1	2.5	101.7	0.4	95.0	3.5	97.6	2.7	97.1	1.9	98.9	1.6
5年	100.0	0.9	100.8	0.7	95.0	1.5	98.0	1.0	107.7	2.1	101.0	1.5	99.9	0.8	101.5	0.2	98.5	3.7	99.1	1.5	98.8	1.7	99.8	1.0
6年	100.4	0.4	101.6	0.8	96.7	1.8	97.4	0.7	104.8	2.6	101.0	0.0	99.9	0.0	100.7	0.8	99.3	0.8	100.7	1.7	100.0	1.2	100.3	0.5
7年	100.0	0.4	100.0	1.6	100.0	3.4	100.0	2.7	100.0	4.6	100.0	1.0	100.0	0.1	100.0	0.7	100.0	0.7	100.0	0.7	100.0	0.0	100.0	0.3
8年	99.4	0.6	99.2	0.8	100.6	0.6	99.8	0.2	97.8	2.2	99.8	0.2	100.8	0.8	97.9	2.1	102.3	2.3	98.0	2.0	99.9	0.1	99.5	0.5
9年	101.1	1.7	101.0	1.8	103.5	2.9	103.9	4.1	93.3	4.6	102.8	3.0	106.2	5.4	97.2	0.7	104.1	1.8	99.1	1.1	102.0	2.1	101.3	1.8
10年	102.4	1.3	102.5	1.5	107.4	3.8	101.8	2.0	91.9	1.5	103.3	0.5	115.1	8.4	96.2	1.0	106.5	2.3	98.7	0.4	102.2	0.2	102.3	1.0
月	指数	前年同月比	指数	前年同月比	指数	前年同月比	指数	前年同月比	指数	前年同月比	指数	前年同月比	指数	前年同月比	指数	前年同月比	指数	前年同月比	指数	前年同月比	指数	前年同月比	指数	前年同月比
平成10年 1月	101.9	2.9	101.7	1.7	107.0	6.8	104.0	2.0	92.5	2.0	96.5	3.3	115.5	14.6	96.7	0.5	105.2	2.1	99.3	1.4	102.5	2.8	102.0	3.2
2月	101.8	2.9	101.9	2.4	107.2	6.8	102.3	0.1	92.1	2.3	96.0	1.9	115.2	14.3	96.3	0.6	105.2	2.1	99.6	1.9	102.2	2.7	101.7	2.8
3月	102.3	3.0	102.5	3.5	107.1	5.5	102.3	0.1	91.9	1.4	101.9	2.6	115.5	14.9	96.6	0.4	105.2	2.1	98.9	1.3	102.4	2.6	102.2	2.7
4月	102.4	0.7	101.5	0.9	107.4	4.5	101.8	2.0	93.3	1.3	105.9	1.4	115.3	12.6	96.6	1.9	106.9	2.4	98.6	0.8	102.6	0.9	102.6	0.9
5月	103.0	1.3	103.4	1.8	107.3	3.4	101.8	3.0	94.0	1.1	106.0	0.5	115.3	13.2	96.3	1.6	106.9	2.4	98.9	0.6	102.7	0.6	102.7	0.8
6月	102.3	0.3	102.0	0.6	107.2	2.7	101.8	3.0	91.9	1.1	105.9	0.2	115.1	12.5	95.7	1.9	106.9	2.4	98.1	1.3	102.4	1.0	102.3	0.3
7月	101.9	0.5	101.7	0.2	107.3	2.6	101.8	2.9	91.9	1.1	100.4	0.8	115.2	12.6	96.1	1.5	106.9	2.4	98.1	0.8	101.1	1.9	102.0	0.5
8月	101.7	0.3	101.5	1.1	106.9	2.1	101.8	2.9	92.4	0.8	99.0	2.7	115.1	12.6	96.2	1.0	106.9	2.4	98.7	1.1	100.8	1.9	101.9	0.6
9月	102.4	0.2	102.2	1.2	107.4	2.2	101.8	2.6	92.1	1.2	105.5	2.9	115.0	0.3	96.0	0.7	106.9	2.4	98.3	1.2	102.3	0.3	102.5	0.0
10月	103.3	0.8	104.8	3.1	108.1	3.0	101.1	3.3	89.9	4.3	107.5	1.0	115.0	0.3	96.1	0.6	106.9	2.4	98.8	1.6	102.3	0.0	102.8	0.1
11月	103.1	1.3	104.1	4.5	108.1	3.1	100.8	3.4	90.5	2.0	107.5	1.6	114.6	0.6	96.1	0.6	106.9	2.4	98.7	0.8	102.2	0.1	102.6	0.1
12月	102.6	0.8	102.5	2.5	108.0	3.0	100.5	3.6	90.1	2.4	106.9	1.1	114.6	0.5	95.7	1.0	106.9	2.4	98.6	0.7	103.3	1.4	102.5	0.1

注) 単位未満四捨五入により、前年比は必ずしも計に一致しない。

資料 福井県消費者物価指数

12. 消費者物価指数

平成7年 = 100

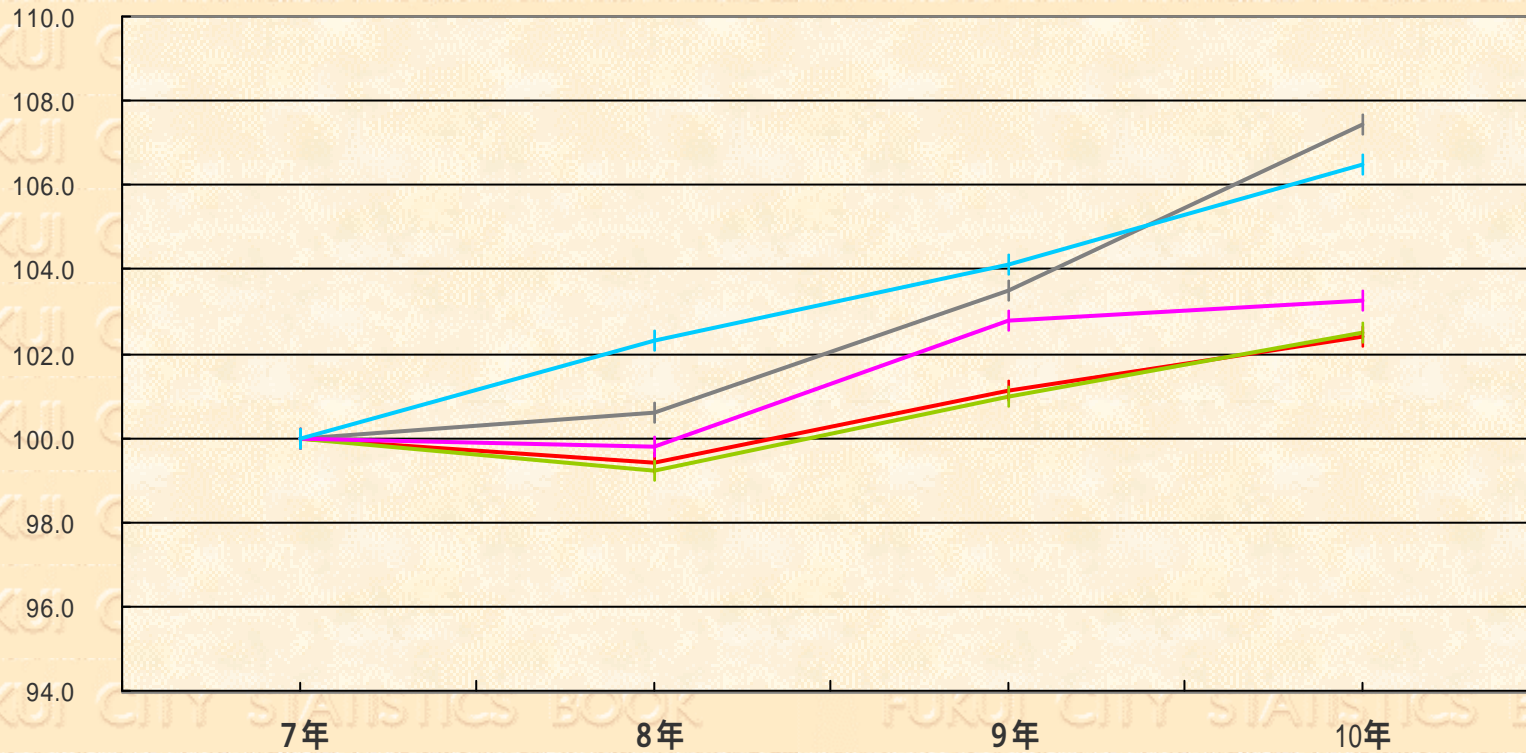

総合 食料 住居 被服及び履物 教育

8-3. 平均消費者物価地域差指数（都市別）

平成10年

地 域		全国平均 = 100			東京都区部 = 100		
		総 合	食 料	家賃を除く 総 合	総 合	食 料	家賃を除く 総 合
全 国		100.0	100.0	100.0	90.1	92.8	93.2
都 市 階 級	人 口 100 万 人 以 上 の 市	105.3	103.8	103.7	94.8	96.3	96.6
	人 口 15 万 人 以 上 100 万 人 未 満 の 市	99.4	99.7	99.2	89.6	92.5	92.5
	人 口 5 万 人 以 上 15 万 人 未 満 の 市	97.7	99.3	98.2	88.0	92.1	91.5
	人 口 5 万 人 未 満 の 市	96.3	96.5	97.7	86.8	89.5	91.0
	町 村	96.1	96.4	97.9	86.6	89.5	91.2
地 方	北 海 道	100.3	100.0	101.1	90.4	92.8	94.2
	東 北 道	98.3	97.3	98.9	88.5	90.3	92.2
	関 東 道	103.2	102.3	101.8	93.0	95.0	94.9
	北 陸 道	98.5	100.0	99.1	88.8	92.8	92.4
	東 海 道	99.5	101.1	100.2	89.6	93.8	93.4
	近 畿 道	101.7	101.9	101.4	91.6	94.5	94.5
	中 国 道	96.8	97.4	98.5	87.2	90.4	91.8
	四 国 道	95.7	97.1	96.8	86.2	90.1	90.1
	九 州 道	96.3	96.5	97.5	86.7	89.6	90.8
沖 縄 県	93.7	95.9	94.6	84.4	89.0	88.2	
都 道 府 県 庁 所 在 都 市	札 幌 市	102.7	102.3	102.9	92.5	94.9	95.8
	青 森 市	101.5	98.6	101.9	91.4	91.5	95.0
	盛 岡 市	98.7	99.3	99.6	89.0	92.2	92.8
	仙 台 市	102.5	99.6	102.6	92.3	92.4	95.6
	秋 田 市	99.3	97.5	99.6	89.4	90.5	92.8
	山 形 市	100.7	99.5	100.7	90.7	92.4	93.8
福 島 市	99.1	98.2	99.9	89.3	91.1	93.0	

資料 総務庁統計局

8-3. 平均消費者物価地域差指数 (つづき)

平成10年

地 域			全国平均 = 100			東京都区部 = 100		
			総 合	食 料	家賃を除く 総 合	総 合	食 料	家賃を除く 総 合
都	水 戸 市		100.0	100.6	100.0	90.1	93.3	93.2
	宇 都 宮 市		101.9	99.7	101.1	90.9	92.5	94.2
道	前 橋 市		98.4	100.0	99.1	88.6	92.8	92.3
	浦 和 市		103.8	102.8	102.1	93.5	95.4	95.1
	千 葉 市		102.1	102.2	101.3	92.0	94.9	94.4
府	東 京 都 区 部		111.0	107.8	107.3	100.0	100.0	100.0
	横 浜 市		107.9	105.3	105.4	97.2	97.7	98.2
	新 潟 市		101.6	101.2	101.3	91.5	93.9	94.4
県	富 山 市		99.6	103.1	100.4	89.7	95.6	93.5
	金 沢 市		99.7	100.7	100.5	89.9	93.4	93.7
	福 井 市		100.3	104.1	101.2	90.3	96.6	94.3
庁	甲 府 市		100.5	100.2	101.0	90.5	93.0	94.1
	長 野 市		99.0	100.4	99.2	89.2	93.2	92.4
	岐 阜 市		100.9	104.0	101.8	90.9	96.5	94.9
所	静 岡 市		104.8	105.3	104.2	94.4	97.7	97.1
	名 古 屋 市		103.6	104.0	103.4	93.4	96.5	96.3
	津 市		99.9	103.2	100.6	90.0	95.8	93.7
在	大 津 市		101.3	104.4	101.4	91.3	96.9	94.5
	京 都 市		104.7	107.0	104.3	94.3	99.3	97.2
	大 阪 市		106.8	105.9	106.3	96.2	98.3	99.0
市	神 戸 市		104.4	101.5	102.9	94.0	94.1	95.8
	奈 良 市		101.4	101.7	101.3	91.3	94.3	94.4
	和 歌 山 市		100.8	101.9	101.8	90.8	94.5	94.9

資料 総務庁統計局

8-3. 平均消費者物価地域差指数 (つづき)

平成10年

地 域			全国平均 = 100			東京都区部 = 100		
			総 合	食 料	家賃を除く 総 合	総 合	食 料	家賃を除く 総 合
都 道 府 県 庁 所 在 都 市	鳥 取 市		98.2	96.7	98.8	88.4	89.7	92.1
	松 江 市		101.2	100.4	101.8	91.1	93.2	94.8
	岡 山 市		100.6	103.6	101.5	90.6	96.1	94.6
	広 島 市		99.4	98.3	99.6	89.5	91.2	92.8
	山 口 市		98.3	98.3	99.4	88.5	91.2	92.6
	徳 島 市		98.1	99.5	99.1	88.4	92.3	92.3
	高 松 市		99.2	97.7	99.8	89.4	90.7	93.0
	松 山 市		96.2	99.5	97.1	86.7	92.3	90.5
	高 知 市		100.1	103.2	100.9	90.2	95.8	94.0
	福 岡 市		103.0	102.5	103.0	92.8	95.1	96.0
	佐 賀 市		99.5	97.8	100.2	89.6	90.7	93.4
	長 崎 市		102.4	99.6	102.4	92.2	92.4	95.4
	熊 本 市		99.3	99.2	99.8	89.5	92.0	92.9
	大 分 市		98.4	100.2	99.3	88.6	93.0	92.5
	宮 崎 市		96.1	99.8	96.9	86.6	92.6	90.3
	鹿 児 島 市		100.6	100.3	101.1	90.6	93.0	94.2
那 覇 市		96.5	99.4	97.0	87.0	92.3	90.4	
川 崎 市		106.5	104.8	103.7	95.9	97.3	96.6	
北 九 州 市		101.1	101.6	11.6	91.1	94.3	94.7	

資料 総務庁統計局

8 - 4 . 平均消費者物価地域差指数（推移）

全国平均 = 100

全国都市階級 地 方	平成6年	平成7年	平成8年	平成9年	平成10年
人口100万人以上の市	105.7	104.9	105.2	105.4	105.3
人口15万人以上100万人未満の市	99.1	99.2	99.5	99.3	99.4
人口5万人以上15万人未満の市	97.6	97.9	98.0	97.9	97.7
人口5万人未満の市	96.1	96.1	95.7	95.7	96.3
町 村	95.6	95.9	95.8	95.8	96.1
北海道	100.9	100.4	100.1	100.1	100.3
東北	97.4	97.5	97.6	97.7	98.3
関東	103.6	103.3	103.2	103.3	103.2
北陸	99.1	99.1	98.5	98.2	98.5
東海	98.9	99.1	99.1	99.5	99.5
近畿	101.3	101.4	101.8	101.1	101.7
中国	97.6	97.2	97.0	97.1	96.8
四国	95.6	96.0	95.9	95.5	95.7
九州	96.1	95.9	96.2	96.3	96.3
沖縄	94.6	94.5	95.1	94.3	93.7

資料 総務庁統計局

8 - 5 . 酒 類 消 費 量

単位：kl

年 度	総 量	清 酒	洋 酒	ビ ー ル	そ の 他
平成 6年度	23,095	3,689	1,375	17,257	774
7年度	22,678	3,572	1,341	16,642	1,123
8年度	22,950	3,574	1,421	16,638	1,317
9年度	21,524	3,118	1,451	15,528	1,427
10年度	20,776	2,855	1,644	14,407	1,870

資料 福井税務署

8-6. 1世帯当り収入・支出（勤労者世帯）

区 分	世 帯 人 数	有 業 員 数	世 帯 主 年 齢	実収入	可 処 分 得	消 費 支 出	消 費 支 出										黒 字	貯 蓄 純 増	平 均 消 費 性	平 均 貯 蓄 率	エンゲル 係 数	実質消費支出指数 平成7年 = 100	
							食 料	住 居	光熱水道	家 具 家 事 用 品	被 服 及 履 物	保 健 医 療	交 通 通 信	教 育	教 養 娯 楽	そ の 他 の 消 費 支 出							
全 国	平 成 6年	3.63	1.67	45.1	567,174	481,178	353,116	81,513	22,446	19,150	13,239	21,963	9,474	37,301	18,988	34,549	94,491	128,063	85,503	73.4	17.8	23.1	100.7
	7年	3.58	1.67	45.6	570,817	482,174	349,663	78,947	23,412	19,551	13,040	21,085	9,334	38,524	18,467	33,221	94,082	132,510	86,935	72.5	18.0	22.6	100.0
	8年	3.53	1.66	45.8	579,461	488,537	351,755	78,131	24,679	19,971	12,811	20,438	9,858	40,611	18,511	33,804	92,939	136,782	88,773	72.0	18.2	22.2	100.6
	9年	3.53	1.66	45.8	595,214	497,036	357,636	79,879	24,114	20,841	12,599	20,264	10,386	41,552	19,162	34,295	94,543	139,400	98,092	72.0	19.7	22.3	100.7
	10年	3.50	1.66	46.2	588,916	495,887	353,552	80,169	22,242	20,839	12,186	19,081	10,565	41,295	18,766	34,484	93,926	142,335	98,723	71.3	19.9	22.7	98.8
福 井 市	平 成 6年	3.63	1.77	43.9	637,857	533,100	345,459	74,871	27,113	22,099	12,455	22,026	8,053	37,785	14,616	36,217	90,224	187,641	167,231	64.8	31.4	21.7	99.3
	7年	3.56	1.70	45.8	602,678	506,773	344,688	74,654	23,142	22,499	11,587	22,058	10,510	47,221	15,657	29,710	87,650	162,085	142,629	68.0	28.1	21.7	100.0
	8年	3.42	1.61	44.2	589,623	493,861	335,569	70,141	23,504	21,992	9,836	17,810	8,926	44,768	12,906	32,215	93,471	158,292	139,775	67.9	28.3	20.9	98.1
	9年	3.56	1.71	46.7	653,093	543,200	354,020	77,186	22,521	23,489	18,334	22,938	9,303	35,920	16,566	33,715	94,048	189,180	160,374	65.2	29.5	21.8	101.9
	10年	3.51	1.77	46.2	629,825	528,088	342,678	79,478	16,377	23,653	11,268	19,270	11,785	33,507	17,109	30,599	99,632	185,409	152,422	64.9	28.9	23.2	97.9
福 井 市	平 成 10年 1月	3.54	1.63	45.4	476,485	394,651	296,255	73,640	18,867	24,850	5,477	14,285	6,138	18,846	19,532	23,745	90,876	98,396	55,312	75.1	14.0	24.9	
	2月	3.57	1.67	45.4	545,256	448,382	337,905	75,035	19,074	28,133	6,858	10,929	10,177	28,661	29,305	31,698	98,036	110,477	67,393	75.4	15.0	22.2	
	3月	3.44	1.72	46.0	517,499	434,871	395,216	79,052	15,419	25,955	10,082	28,705	10,230	45,224	51,043	25,540	103,966	39,655	23,723	90.9	5.5	20.0	
	4月	3.49	1.78	45.5	513,920	416,063	336,536	75,158	14,760	23,630	6,692	16,591	9,826	34,142	14,171	34,645	106,921	79,527	51,868	80.9	12.5	22.3	
	5月	3.42	1.81	47.2	490,261	371,577	331,369	86,271	12,373	22,661	8,379	20,003	7,602	29,944	13,322	33,776	97,037	40,208	26,543	89.2	7.1	26.0	
	6月	3.39	1.83	46.8	743,474	633,373	359,243	74,522	13,266	20,732	20,207	19,012	10,723	53,166	11,441	25,041	111,134	274,130	225,441	56.7	35.6	20.7	
	7月	3.40	1.78	47.2	891,292	750,468	339,103	77,672	12,024	19,672	17,471	23,665	8,029	28,552	13,895	41,333	96,789	411,365	359,914	45.2	48.0	22.9	
	8月	3.37	1.76	46.9	618,353	524,119	361,273	81,937	15,161	21,515	12,588	13,251	13,256	54,144	5,625	40,963	102,833	162,846	138,257	68.9	26.4	22.7	
	9月	3.57	1.73	45.6	494,222	413,325	276,932	73,629	17,900	23,167	5,953	17,972	13,701	26,240	18,597	24,284	55,488	136,394	123,347	67.0	29.8	26.6	
	10月	3.58	1.80	47.0	572,642	487,366	315,956	78,083	32,124	21,847	6,378	14,707	12,240	18,769	8,067	23,907	99,835	171,410	148,004	64.8	30.4	24.7	
	11月	3.68	1.85	45.2	527,027	432,490	310,489	74,519	11,933	23,904	12,592	18,216	22,054	27,146	9,831	29,787	80,506	122,001	104,011	71.8	24.0	24.0	
	12月	3.68	1.83	46.5	1,167,464	1,030,366	451,864	104,223	13,627	27,768	22,537	33,903	17,440	37,250	10,480	32,472	152,163	578,502	505,248	43.9	49.0	23.1	

注1) 単位未満四捨五入により、内訳合計は必ずしも計に一致しない。

資料 福井県家計調査概要

13. 1世帯あたり1ヶ月間の消費支出

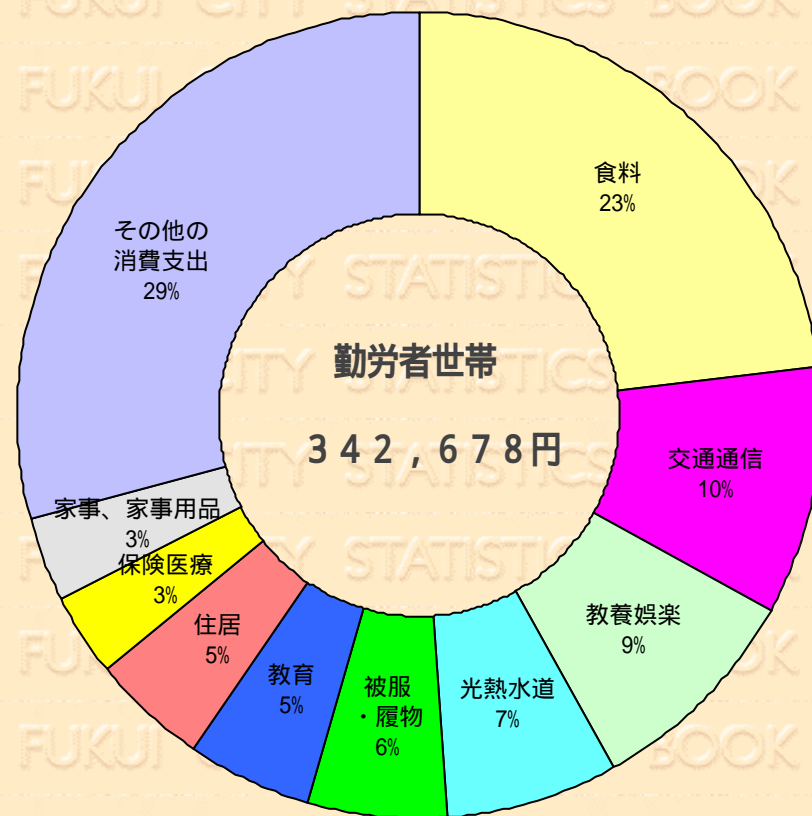
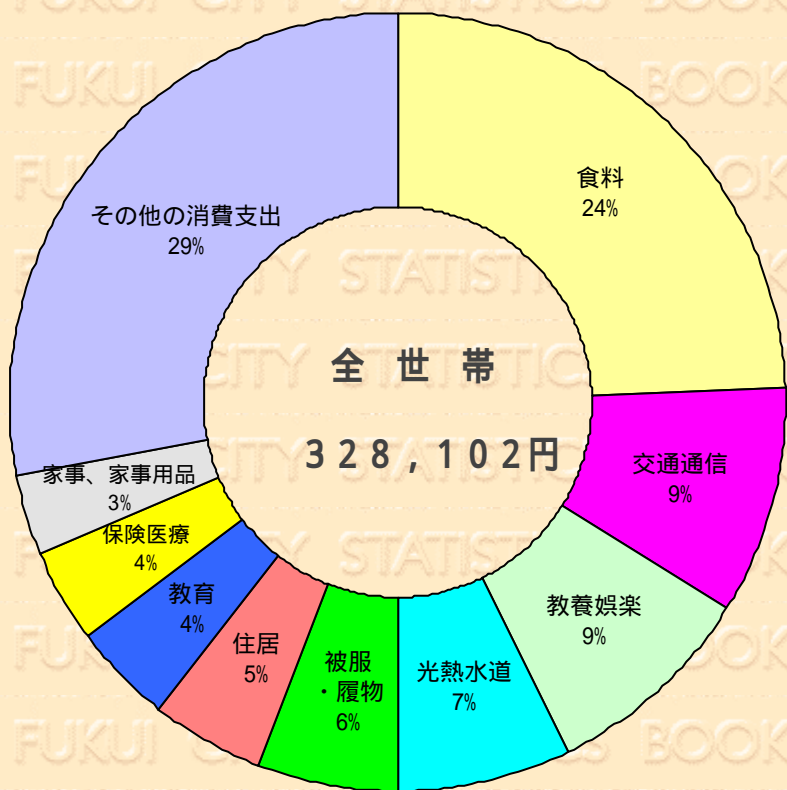

8-7. 1世帯当り消費支出(全世帯)

区 分		世帯 人 員	有 業 人 員	世 帯 主 年 齢	消 費 支 出	消 費 支 出											エンゲル 係 数	実質消費支出指数 平成7年=100
						食 料	住 居	光熱水道	家 具 家事用品	被 服 及 履 物	保健医療	交通通信	教 育	教養娯楽	その他の 消費支出			
全 国	平成 6年	3.47	1.60	50.0	注1) 円 333,840	円 80,552	円 20,480	円 19,531	円 12,906	円 21,196	円 9,709	円 32,681	円 15,700	円 33,053	円 88,032	% 24.1	101.1	
	7年	3.42	1.59	51.0	329,062	77,886	21,365	19,911	12,529	20,229	9,845	32,966	15,381	31,550	87,400	23.7	100.0	
	8年	3.34	1.54	51.4	328,849	77,042	22,226	20,309	12,227	19,394	10,270	34,865	14,819	31,860	85,837	23.4	99.9	
	9年	3.34	1.54	51.6	333,313	78,306	22,308	21,065	12,133	19,336	10,772	34,738	15,248	32,833	86,575	23.5	99.7	
	10年	3.31	1.52	52.1	328,186	78,156	20,392	21,029	11,861	18,013	11,182	34,950	14,643	32,434	85,527	23.8	97.5	
福 井 市	平成 6年	3.47	1.68	49.9	323,135	75,452	18,629	22,870	12,061	24,444	8,286	32,445	11,137	31,882	85,929	23.3	100.6	
	7年	3.56	1.71	50.9	318,312	75,801	16,869	22,967	11,075	22,010	10,045	38,690	12,085	30,429	78,340	23.8	100.0	
	8年	3.36	1.66	50.9	318,118	74,586	19,039	23,751	10,055	16,578	8,523	36,563	10,523	29,421	89,079	23.4	100.7	
	9年	3.45	1.73	51.1	335,249	76,407	20,747	24,883	15,863	22,479	11,502	32,467	12,691	30,809	87,400	22.8	104.5	
	10年	3.42	1.72	50.8	328,102	80,172	15,272	24,158	11,237	18,811	12,070	30,602	14,465	29,306	92,010	24.4	101.6	
井 市	平成 10年 1月	3.33	1.70	49.7	297,578	72,151	16,724	24,957	6,001	17,426	8,383	18,412	14,128	24,324	95,072	24.2		
	2月	3.40	1.73	50.0	312,768	75,338	18,890	27,669	7,351	14,585	12,511	24,152	20,394	29,330	82,547	24.1		
	3月	3.32	1.72	50.1	392,358	78,017	14,650	25,682	10,098	24,507	9,435	41,824	35,556	33,542	119,047	19.9		
	4月	3.32	1.75	49.8	319,232	76,458	14,687	24,761	8,429	16,314	10,749	28,533	12,468	32,020	94,813	24.0		
	5月	3.32	1.78	51.7	321,871	87,710	12,703	23,252	7,598	18,535	9,269	27,869	13,379	29,698	91,858	27.3		
	6月	3.39	1.77	51.5	352,395	76,907	14,875	20,863	18,768	20,097	11,521	59,008	11,016	24,282	95,058	21.8		
	7月	3.34	1.66	52.1	326,342	78,793	12,341	22,389	16,031	22,952	8,897	26,183	14,878	37,079	86,799	24.1		
	8月	3.34	1.65	51.7	345,609	85,048	13,023	23,014	11,621	12,120	13,160	44,559	5,920	37,740	99,404	24.6		
	9月	3.52	1.65	50.6	281,899	78,939	15,128	23,546	6,895	15,534	14,446	23,042	16,245	25,268	62,853	28.0		
	10月	3.57	1.71	51.5	307,363	77,534	27,989	21,906	7,646	17,081	12,738	19,194	10,766	23,962	88,546	25.2		
	11月	3.62	1.74	50.2	291,643	74,519	12,060	23,182	12,369	21,083	17,986	24,108	9,216	25,167	71,953	25.6		
	12月	3.61	1.72	50.7	388,173	100,653	10,189	28,676	22,040	25,492	15,746	30,337	9,610	29,257	116,171	25.9		

注1) 単位未満四捨五入により、内訳合計は必ずしも計に一致しない。

資料 福井県家計調査概要

13. 1世帯あたり1ヶ月間の消費支出

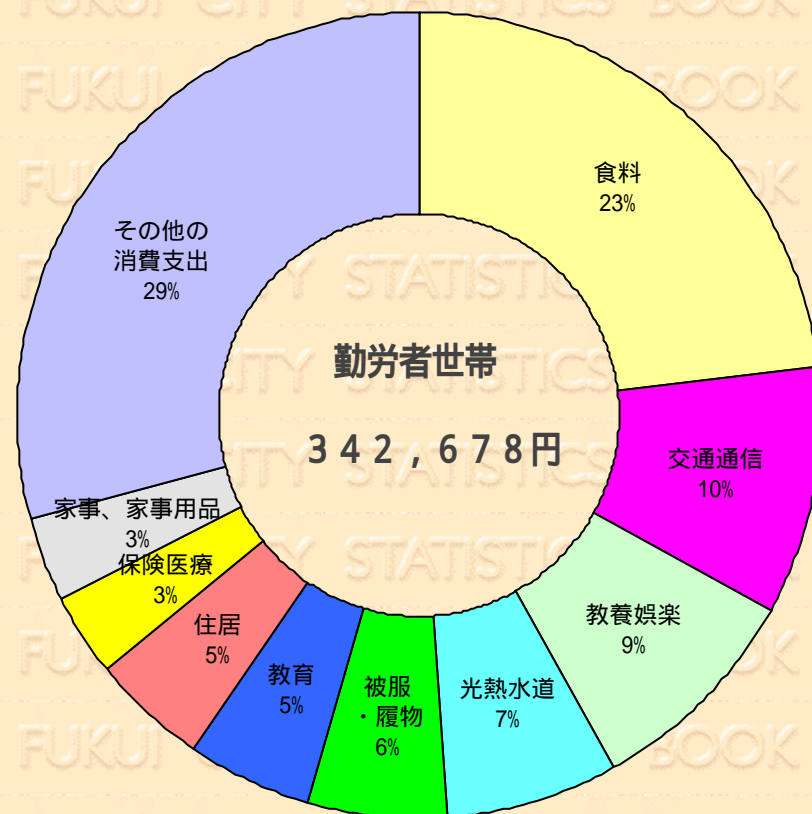
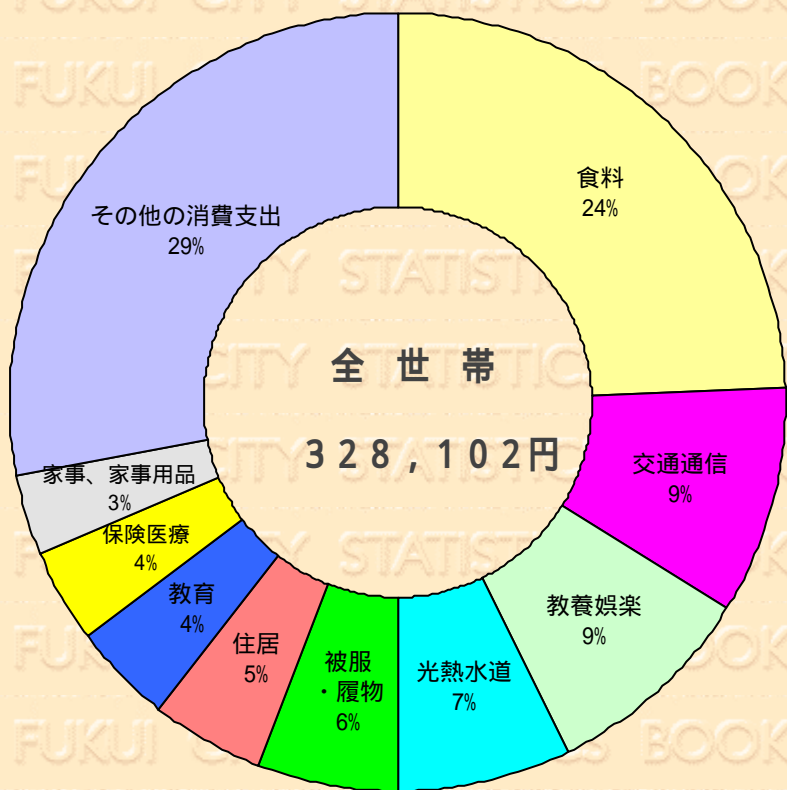

9-1 . 乗車人員 (JR福井駅)

単位：人

年 月	総 数	定 期	定 期 外	1 日 平 均
平 成 6年度	4,008,300	1,874,198	2,134,102	10,982
7年度	4,070,762	1,878,818	2,191,944	11,122
8年度	4,059,833	1,890,018	2,169,815	11,123
9年度	3,939,205	1,817,964	2,121,241	10,792
10年度	3,869,585	1,815,397	2,054,188	10,602
平成 10年 4月	343,372	166,350	177,022	11,446
5月	344,123	176,421	167,702	11,101
6月	332,847	170,610	162,237	11,095
7月	322,215	141,453	180,762	10,394
8月	327,830	141,918	185,912	10,575
9月	323,770	160,170	163,600	10,792
10月	345,084	166,315	178,769	11,132
11月	320,527	158,520	162,007	10,684
12月	286,071	128,030	158,041	9,228
平成11年 1月	330,475	162,192	168,283	10,660
2月	279,708	121,464	158,244	9,990
3月	313,563	121,954	191,609	10,115

資料 JR福井駅

9-2 . JR貨物・発送状況

単位：トン

品 目	平成 6 年度	平成 7 年度	平成 8 年度	平成 9 年度	平成10年度
総 数	66,788	75,168	85,303	72,218	64,410
鉱 産 品	-	-	-	-	-
林 産 品	-	-	-	-	-
農 産 品	-	-	-	-	-
水 産 品	-	-	-	-	-
金属及び機械	8,338	6,454	5,384	4,296	3,848
化学工業品	-	-	-	-	-
食料工業品	-	-	-	-	-
繊維工業品	-	-	-	-	-
コンテナ	58,450	68,714	79,919	67,922	60,562
その他	-	-	-	-	-

資料 日本貨物鉄道(株)金沢支店 福井営業所

9-3 . JR貨物・到着状況

単位：トン

品 目	平成 6 年度	平成 7 年度	平成 8 年度	平成 9 年度	平成10年度
総 数	163,372	160,125	158,641	154,042	139,758
鉱 産 品	-	-	-	-	-
林 産 品	-	-	-	-	-
農 産 品	-	-	-	-	-
水 産 物	-	-	-	-	-
金 属 及 び 機 械	306	216	1,200	-	-
化 学 工 業 品	69,598	57,374	47,108	40,812	36,480
食 料 工 業 品	195	15	-	-	-
織 維 工 業 品	-	-	-	-	-
コ ン テ ナ	93,273	102,520	110,333	113,230	103,278
そ の 他	-	-	-	-	-

資料 日本貨物鉄道(株)金沢支店 福井営業所

9-4 . 自 動 車 台 数

単位：台

区 分		平成 6 年度末	平成 7 年度末	平成 8 年度末	平成 9 年度末	平成10年度末
総 数		175,328	179,937	185,048	187,822	189,397
貨 物 用	普 通	7,077	7,322	7,585	7,647	7,493
	小 型	19,538	19,448	19,307	18,947	18,397
	被 牽 引 車	193	211	224	222	219
	軽	29,572	28,239	26,692	25,398	23,987
乗 合 用	普 通	278	265	263	265	261
	小 型	314	316	312	310	300
乗 用	普 通	15,921	19,717	23,792	27,022	29,127
	小 型	79,556	79,071	79,136	78,352	77,791
	軽	15,134	17,438	19,749	21,534	23,528
特 殊 用 途 用	普 通	2,659	2,765	2,939	3,127	3,308
	大 型	1,114	1,141	1,098	1,109	1,116
二 輪 車	小 型	1,875	1,948	1,948	1,976	2,003
	軽	2,097	2,056	2,003	1,913	1,867

資料 中部運輸局福井陸運支局

9-5 . 原動機付自転車台数 (申告分)

単位：台

年 度	總 数	50cc以下	51cc以上90cc以下	91cc以上125cc以下
平成 6年度末	14,890	13,920	686	284
7年度末	13,973	13,031	673	269
8年度末	12,984	12,069	657	258
9年度末	12,009	11,130	637	242
10年度末	11,270	10,414	606	250

資料 市民税課

9-6. 郵便施設数

年 度	郵便局数							郵便切手類 販売所	郵便 差出箱
	総数	普通局		特定局			簡易 郵便局		
		総数	集配局	総数	集配局	無集配局			
平成 6年度末	64	1	1	57	8	49	6	305	396
7年度末	64	1	1	57	8	49	6	301	398
8年度末	65	2	2	57	6	51	6	334	400
9年度末	65	2	2	57	6	51	6	337	399
10年度末	65	2	2	57	6	51	6	344	359

資料 福井中央郵便局

9-7 . 郵便物取扱数 (福井中央郵便局)

(引 受)

年 度	総 数	通 常 郵 便 物			小 包 郵 便 物	
		普通通常	普通速達	書留通常	普通小包	書留小包
平成 6 年度末	32,635,900	31,536,000	243,400	350,700	502,000	3,800
7 年度末	30,843,055	29,450,542	426,846	276,884	684,021	4,762
8 年度末	26,357,360	25,461,833	289,215	235,351	366,815	4,146
9 年度末	20,384,150	19,840,167	195,557	207,776	136,918	3,732
10年度末	19,441,284	18,815,567	199,498	242,133	181,912	2,174

資料 福井中央郵便局

(配 達)

年 度	総 数	通 常 郵 便 物			小 包 郵 便 物	
		普通通常	普通速達	書留通常	普通小包	書留小包
平成 6 年度末	39,144,600	37,790,000	539,000	503,800	292,000	19,800
7 年度末	39,527,328	38,143,904	518,141	567,047	280,031	18,205
8 年度末	22,799,321	21,715,815	420,525	420,475	227,986	14,520
9 年度末	28,947,151	27,988,130	326,421	420,742	199,226	12,632
10年度末	29,168,784	28,254,561	300,689	417,142	184,753	11,639

資料 福井中央郵便局

9-8. 電 話 加 入 数

年 度	加 入 電 話 数				I N S ネットサービス(単位：回線)		公衆電話施設数
	総 数	事 務 用	住 宅 用	普 及 率 (100人当り)	I N S ネット64	I N S ネット1500	
平成 6年度末	127,566	52,399	75,167	50.1	1,063	2	1,817
7年度末	129,127	52,749	76,378	50.8	1,674	10	1,815
8年度末	128,447	52,262	76,185	50.6	3,767	36	1,751
9年度末	123,655	48,772	74,883	48.6	7,402	77	1,761
10年度末	117,934	45,292	72,642	46.5	11,746	108	1,711

資料 西日本電信電話(株)

9-9. 都市計画道路交通量

本表は自動車（二輪車、自転車を除く）を対象とした平成6年10月4日の調査結果。

単位：台

(番号) 調査路線	(調査地点) 方向	交通量合計 方向別小計	時 間											
			午前7時～8時	8時～9時	9時～10時	10時～11時	11時～12時	午後0時～1時	1時～2時	2時～3時	3時～4時	4時～5時	5時～6時	6時～7時
			幾久地藏堂線	(二の宮3-38-9) 新田塚方向 旧国道方向	12,369 5,984 6,385	905 427 478	1,067 544 523	855 405 450	882 450 432	953 463 490	878 410 468	1,040 463 577	1,076 548 528	1,006 496 510
高木市場線	(高木中央2-710) 市場方向 旧国道方向	5,971 3,053 2,918	574 300 274	602 286 316	430 225 205	482 257 225	415 227 188	447 225 222	430 213 217	414 230 184	437 221 216	578 302 276	618 311 307	544 256 288
環状東線	(開発1-121) 国道方向 高木方向	17,235 8,294 8,941	1,198 548 650	1,447 748 699	1,319 596 723	1,388 697 691	1,451 648 803	1,220 588 632	1,430 688 742	1,504 716 788	1,442 749 693	1,447 723 724	1,594 721 873	1,795 872 923
環状西線	(文京3-9) 旧国道方向 西藤地区方向	9,976 4,579 5,397	784 345 439	906 370 536	782 368 414	784 362 422	771 359 412	661 309 352	825 405 420	748 348 400	782 388 394	943 406 537	1,001 435 566	989 484 505
花月新橋線	(花月3-11-11) 花月橋方向 上里方向	5,338 3,126 2,212	377 188 189	422 208 214	304 172 132	302 165 137	305 153 152	282 143 139	1,374 1,237 137	293 133 160	367 160 207	465 188 277	449 211 238	398 168 230
福井川西線	(学園2-9-10) 川西方向 新明里橋方向	21,183 11,423 9,760	2,122 1,116 1,006	2,131 1,223 908	1,606 872 734	1,388 756 632	1,467 868 599	1,402 746 656	1,577 898 679	1,705 879 826	1,629 810 819	1,859 914 945	2,171 1,226 945	2,126 1,115 1,011
環状西線	(若杉町57) 社北小学校方向 福町方向	14,603 7,452 7,151	1,157 638 519	1,302 724 578	1,156 634 522	983 470 513	1,066 522 544	1,080 505 575	1,113 561 552	1,195 600 595	1,194 591 603	1,275 660 615	1,558 745 813	1,524 802 722
花堂線	(花堂北1-6) 国道方向 旧国道方向	8,331 4,614 3,717	578 304 274	826 435 391	608 335 273	620 348 272	654 352 302	593 317 276	740 391 349	791 445 346	598 336 262	627 362 265	888 488 400	808 501 307
環状西線	(江守中町5-8-1) 種池方向 旧国道方向	10,579 5,426 5,153	736 437 299	845 491 354	761 405 356	914 510 404	816 415 401	764 388 376	837 407 430	880 416 464	897 455 442	934 466 468	1,076 518 558	1,119 518 601
問屋1号線	(成和2-1014) 問屋団地方向 国道方向	12,072 6,275 5,797	973 532 441	1,132 606 526	1,051 523 528	1,047 532 515	1,024 541 483	928 514 414	852 420 432	1,003 509 494	1,014 523 491	961 473 488	1,160 601 559	927 501 426
高木灯明寺線	(灯明寺1-2101) 新田塚方向 旧国道方向	4,338 2,340 1,998	410 212 198	466 247 219	323 188 135	284 167 117	273 160 113	263 142 121	345 200 145	303 162 141	346 186 160	380 194 186	523 251 272	422 231 191

資料 都市計画課

9-10 . C A T V 普 及 状 況

年 度	市内全世帯数 (A)	ホ - ムパス (B)	加入世帯数 (C)	加入率 (C/B %)	普及率 (C/A %)	端子数
平成 元年度末	75,076	27,000	1,300	4.81	1.73	16,295
2年度末	75,905	39,000	3,200	8.21	4.22	23,607
3年度末	76,744	42,000	6,415	15.27	8.36	24,263
4年度末	77,698	42,000	8,495	20.23	10.93	24,263
5年度末	78,754	42,000	10,636	25.32	13.51	24,263
6年度末	79,534	42,000	12,062	28.72	15.17	24,263
7年度末	80,179	52,000	15,383	29.58	19.19	32,287
8年度末	80,979	64,000	20,212	31.58	24.96	40,411
9年度末	81,682	76,000	25,096	33.02	30.72	47,603
10年度末	82,597	80,000	28,380	35.47	34.36	49,208

資料 福井ケーブルテレビ(株)

(世帯数 市民課)

10-1 . 生活保護数

年 度	保 護 世 帯 数	保 護 人 員
	(世帯)	(人)
平 成 6 年 度	622	886
7 年 度	640	882
8 年 度	638	877
9 年 度	643	864
10 年 度	678	911

資料 社会福祉課

10-2 . 生活保護費

単位：千円

年 度	総 額	生活扶助費	住宅扶助費	教育扶助費	医療扶助費	出産扶助費	生業扶助費	葬祭扶助費	施設事務費
平成 6年度	1,352,638	476,261	88,085	7,867	721,815	277	30	1,131	57,172
7年度	1,534,791	480,823	93,588	7,544	891,773	-	30	1,963	59,070
8年度	1,554,873	491,197	93,299	7,511	899,121	1,034	30	1,529	61,152
9年度	1,602,526	509,710	97,042	7,118	926,440	-	14	513	61,689
10年度	1,607,421	551,357	104,758	8,135	880,505	349	75	1,499	60,743

資料 社会福祉課

10-3 . 生活保護世帯状況

年 度	世帯類型別被保護世帯					労働力類型世帯	
	総 数	高齢者世帯	母子世帯	傷病障害世帯	その他世帯	働いている世帯	働いている者のいない世帯
平成6年度	622	271	37	248	66	92	530
7年度	640	274	36	257	73	83	557
8年度	638	267	33	263	75	74	564
9年度	643	274	34	265	70	61	582
10年度	678	286	35	276	81	64	614

資料 社会福祉課

10-4 . 手当支給状況（重度心身障害者福祉・児童扶養）

年 度	重度心身障害者福祉手当		児 童 扶 養 手 当	
	支給金額	対象児（者）	児童扶養手当	特別児童扶養手当
	円	人	人	人
平成 6 年 度	28,941,000	829	1,220	273
7 年 度	31,299,000	899	1,208	289
8 年 度	35,847,000	1,055	1,221	304
9 年 度	39,765,000	1,163	1,355	318
10 年 度	43,959,000	1,304	1,354	321

資料 社会福祉課・保育児童課

10-5 . 老人クラブ数

年 度	ク ラ ブ 数	会 員 数	60歳以上人口
		人	人
平 成 6 年 度	199	13,672	54,552
7 年 度	198	13,286	55,826
8 年 度	199	13,467	57,142
9 年 度	199	13,423	58,620
10 年 度	196	13,016	58,541

資料 長寿福祉課

10-6. 老人医療受給者数

各年4月1日現在

		総数	国民健康保険		健康保険		船員保険	日雇保険	共済組合
			市	組合	政府	組合			
平成6年	70歳以上	25,504	15,011	1,505	5,837	1,735	21	25	1,370
	65～69歳の ねたきり老人	722	479	41	151	37	0	0	14
7年	70歳以上	26,672	15,794	1,571	6,131	1,739	21	25	1,391
	65～69歳の ねたきり老人	745	486	42	163	40	0	1	13
8年	70歳以上	27,747	16,555	1,636	6,368	1,764	21	25	1,378
	65～69歳の ねたきり老人	822	528	45	184	49	0	1	15
9年	70歳以上	28,741	17,248	1,706	6,604	1,766	22	25	1,370
	65～69歳の ねたきり老人	933	599	52	210	50	0	1	21
10年	70歳以上	29,920	18,089	1,773	6,848	1,800	22	25	1,363
	65～69歳の ねたきり老人	999	633	55	235	52	0	1	23

資料 保険年金課

10-7 . 老人医療費

単位:円

年 度	総 数		医 療 給 付 費				医 療 支 給 費	
			国 保 分		社 保 分			
	件 数	金 額	件 数	金 額	件 数	金 額	件 数	金 額
平成 6年度	426,016	19,055,387,560	267,888	12,272,894,893	141,752	6,519,108,008	16,376	263,384,659
7年度	461,784	20,969,407,728	294,610	13,467,191,790	149,915	7,234,642,126	17,259	267,573,812
8年度	505,705	23,149,152,376	328,786	15,104,546,197	159,285	7,771,543,651	17,634	273,062,528
9年度	542,982	23,962,353,325	358,536	15,845,532,778	166,839	7,856,722,197	17,607	260,098,350
10年度	600,817	24,945,558,816	404,604	16,735,328,014	177,910	7,954,143,838	18,303	256,086,964

資料 保険年金課

10-8 . 国民健康保険加入者数

年 度	被保険者（年平均）		加入率（％）	
	世 帯	人 口	世 帯	人 口
平 成 6 年 度	30,292	61,874	38.0	24.3
7 年 度	30,968	62,313	38.5	24.4
8 年 度	31,680	62,930	39.0	24.7
9 年 度	32,489	63,937	39.7	25.1
10 年 度	33,859	66,182	41.0	26.0

資料 保険年金課

10-9 . 国民健康保険（療養費）

単位：円

年 度	総 数			診 療 費			柔 整			鍼 灸			そ の 他			
	件 数	費用額	支給額	件 数	費用額	支給額	件 数	費用額	支給額	件 数	費用額	支給額	件 数	費用額	支給額	
平成6年度	一 般 分	12,108	104,924,242	73,754,540	95	4,677,110	3,290,730	11,627	89,947,567	62,961,519	91	1,396,841	977,779	295	8,902,724	6,524,512
	退職者分	5,303	56,685,918	44,387,207	24	558,250	443,669	5,050	50,496,702	39,508,596	77	874,925	678,279	152	4,756,041	3,756,663
7年度	一 般 分	11,935	104,119,020	73,676,134	130	5,087,776	3,801,192	11,454	87,917,723	61,540,389	99	1,777,490	1,244,243	252	9,336,031	7,090,310
	退職者分	5,418	58,892,339	46,084,807	19	548,260	435,449	5,149	52,751,695	41,281,334	84	1,459,870	1,119,075	166	4,132,514	3,248,949
8年度	一 般 分	11,573	106,537,193	75,940,975	115	6,247,560	4,403,937	11,159	87,400,558	61,178,443	82	1,531,300	1,071,910	217	11,357,775	9,286,685
	退職者分	5,604	59,045,334	46,279,277	23	470,848	396,615	5,302	53,846,877	42,209,150	69	1,204,540	903,572	210	3,523,069	2,769,940
9年度	一 般 分	11,678	100,947,233	70,677,481	48	1,972,819	1,399,294	11,270	89,354,280	62,544,174	71	1,335,370	934,759	289	8,284,764	5,799,254
	退職者分	5,727	62,578,684	49,212,098	27	275,966	206,976	5,514	57,202,526	44,928,031	53	804,720	602,895	133	4,295,472	3,474,196
10年度	一 般 分	11,909	101,509,028	71,538,054	116	2,005,084	1,388,433	11,440	89,444,861	62,608,390	100	1,703,700	1,192,590	253	8,355,383	6,348,641
	退職者分	5,916	62,420,826	49,401,715	13	329,292	260,072	5,722	56,736,681	44,649,652	39	645,480	476,461	142	4,709,373	4,015,530

資料 保険年金課

10-10 . 国民健康保険（療養給付費）

単位：円

年 度		件 数		日 数	費 用 額			負 担 内 訳			平均被保険者数
		診 療	調 剤	診 療	診 療 費	調 剤 費	総 額	保険者負担額	一部負担額	他法負担額	
平成6年度	一般分	264,118	5,483	791,465	6,714,576,531	53,532,378	6,768,108,909	4,726,433,104	1,968,823,235	72,852,570	38,154
	退職者分	113,272	2,286	345,054	3,028,345,719	20,821,120	3,049,166,839	2,399,223,993	641,193,987	8,748,859	8,627
7年度	一般分	255,458	9,180	764,031	6,698,823,406	82,937,680	6,781,761,086	4,769,987,725	1,939,250,192	72,523,169	37,634
	退職者分	116,524	3,451	349,848	3,098,531,820	35,350,480	3,133,882,300	2,465,187,680	655,769,862	12,924,758	8,784
8年度	一般分	257,799	13,647	756,215	6,954,500,888	129,052,530	7,083,553,418	4,972,305,360	2,031,466,997	79,781,061	37,307
	退職者分	119,888	6,128	354,335	3,130,675,077	69,366,800	3,200,041,877	2,515,489,648	670,652,762	13,899,467	8,823
9年度	一般分	258,231	16,323	746,894	6,909,114,130	151,397,650	7,060,511,780	4,897,004,963	2,076,761,070	86,745,747	37,593
	退職者分	121,529	8,322	350,776	3,186,796,442	94,162,820	3,280,959,262	2,548,333,734	718,936,612	13,688,916	8,921
10年度	一般分	267,718	22,010	767,124	7,273,471,175	200,470,490	7,473,941,665	5,154,205,452	2,225,031,093	94,705,120	38,737
	退職者分	127,330	11,547	359,534	3,239,053,889	128,201,480	3,367,255,369	2,596,527,846	756,381,916	14,345,607	9,161

資料 保険年金課

10-11 . 国民健康保険（任意給付）

単位：千円

年 度	総 数		助 産 費		出産育児一時金		葬 祭 費		育 児 手 当 金	
	件 数	支 給 額	件 数	支 給 額	件 数	支 給 額	件 数	支 給 額	件 数	支 給 額
平 成 6 年 度	1,370	103,550	131	31,440	139	41,700	971	29,120	129	1,290
7 年 度	1,164	99,450	-	-	239	71,700	925	27,750	-	-
8 年 度	1,279	112,620	-	-	275	82,500	1,004	30,120	-	-
9 年 度	1,344	108,090	-	-	251	75,300	1,093	32,790	-	-
10 年 度	1,390	124,860	-	-	308	92,400	1,082	32,460	-	-

資料 保険年金課

10-12 . 国民健康保険（高額療養費）

単位：円

年 度		件 数	高額療養費
平成6年度	一般分	8,081	644,561,393
	退職者分	1,838	138,192,969
7年度	一般分	8,018	584,975,907
	退職者分	1,780	135,948,317
8年度	一般分	7,985	642,438,871
	退職者分	1,728	130,083,366
9年度	一般分	7,316	584,126,147
	退職者分	1,736	125,521,609
10年度	一般分	8,200	665,977,271
	退職者分	1,969	144,595,175

資料 保険年金課

10-13 . 国民年金（拠出年金）

単位：千円

年 度	總 数		障 害 年 金		母 子 年 金		遺 児 年 金		寡 婦 年 金		老 齡 年 金	
	件 数	金 額	件 数	金 額	件 数	金 額	件 数	金 額	件 数	金 額	件 数	金 額
平成 6 年 度	19,021	6,891,861	365	318,777	24	22,086	0	0	66	33,922	18,566	6,517,076
7 年 度	18,340	6,667,308	346	303,718	14	12,579	0	0	62	32,160	17,918	6,318,851
8 年 度	17,580	6,381,068	331	290,305	7	6,177	0	0	63	32,724	17,179	6,051,862
9 年 度	16,815	6,095,904	326	285,366	5	4,379	0	0	64	32,991	16,420	5,773,168
10 年 度	16,001	5,896,111	308	273,632	2	1,829	0	0	63	32,489	15,628	5,588,161

資料 保険年金課

10-14 . 国民年金（基礎年金）

単位：千円

年 度	合 計		老 齢 基 礎 年 金		障 害 基 礎 年 金 (法第30条の2、30条の3該当)		障 害 基 礎 年 金 (法第30条の4、附則第25条該当)		遺 族 基 礎 年 金 (法第37条該当)	
	件数	年金額	件数	年金額	件数	年金額	件数	年金額	件数	年金額
平 成 6 年 度	11,675	7,808,626	9,301	5,738,677	445	386,742	1,495	1,357,816	434	325,391
7 年 度	13,926	9,476,502	11,442	7,301,529	506	442,777	1,546	1,407,014	432	325,182
8 年 度	16,398	11,209,835	13,832	8,965,591	564	492,776	1,568	1,422,186	434	329,282
9 年 度	19,054	13,081,583	16,410	10,778,159	593	517,716	1,601	1,443,308	450	342,400
10 年 度	21,572	15,137,043	18,860	12,739,806	635	560,712	1,605	1,466,665	472	369,860

資料 保険年金課

10-15 . 国民年金（福祉年金）

単位：千円

年 度	老 齡 福 祉 年 金		
	受給権者数	受給者数	支給年金額
平成 6 年 度	1,489	1,069	390,386
7 年 度	1,254	891	325,895
8 年 度	1,081	776	286,020
9 年 度	838	597	220,946
10 年 度	659	459	173,352

資料 保険年金課

10-16. 国民年金適用状況(拠出制)

単位：％・千円

年 度	現 存 被 保 険 者 数						保 険 料 免 除 者 数			免 除 率	検 認 率	保 険 料 検 認 額
	推定被保険者数 (A)	第1号強制 被保険者数 (B)	第1号任意 被保険者数 (C)	第3号 被保険者数 (D)	合計(E) (B+C+D)	適用率 (B/A)	総 数	法定免除	申請免除			
平成 6年度	33,878	30,843	567	19,226	50,636	91.0	3,396	1,218	2,178	11.0	82.8	2,991,285
7年度	33,878	31,039	565	19,331	50,935	91.6	4,090	1,255	2,835	13.2	83.9	3,181,119
8年度	33,878	31,710	549	19,218	51,477	93.6	4,549	1,251	3,298	14.3	84.1	3,334,922
9年度	32,191	30,785	543	19,107	50,435	95.6	4,336	1,192	3,144	14.1	80.9	3,345,232
10年度	33,850	32,405	503	19,091	51,999	95.7	5,105	1,211	3,894	15.8	79.6	3,491,914

資料 保険年金課

10-17 . 児童手当受給状況

年 度	受給者数	支給額
	人	千円
平成 6 年 度 末	4,239	314,700
7 年 度 末	4,029	306,775
8 年 度 末	4,037	302,525
9 年 度 末	3,995	304,050
10 年 度 末	4,132	304,360

資料 保育児童課

10-18 . 身体障害者手帳交付状況

年 度	総 数	肢 体 障 害	聴 覚 障 害	言語平衡障害	視 力 障 害	内 部 障 害
平 成 6 年 度	7,711	4,492	1,049	68	837	1,265
7 年 度	7,682	4,445	1,010	70	824	1,333
8 年 度	7,919	4,540	1,009	79	825	1,466
9 年 度	8,118	4,664	1,005	72	815	1,562
10 年 度	8,309	4,758	989	82	817	1,663

資料 社会福祉課

10-19 . 保 育 所 状 況

各年4月1日現在

年次	施設数	職 員 数			入所定員数	入所児童数	入所児1人平均 1ヵ月保育単価
		園 長	保 母	そ の 他			
平成7年	73 (37)	73 (37)	655 (354)	150 (83)	6,340 (3,355)	5,511 (3,128)	円 3才未満 96,278 3才以上 38,537
8年	74 (36)	74 (36)	422 (264)	150 (65)	6,295 (3,400)	5,478 (3,197)	円 3才未満 91,433 3才以上 38,957
9年	74 (36)	74 (36)	701 (262)	184 (64)	6,295 (2,895)	5,613 (2,346)	円 3才未満 95,956 3才以上 40,982
10年	74 (36)	74 (36)	736 (263)	219 (89)	6,295 (2,895)	5,728 (2,428)	円 3才未満 98,412 3才以上 42,991
11年	74 (36)	71 (33)	796 (292)	185 (63)	6,285 (2,875)	5,766 (2,454)	円 3才未満 121,673 3才以上 40,528

注) ()内は公立、職員数(保母)に園長除く

資料 保育児童課

10-20. 母子福祉資金貸付状況

単位：千円

年 度		平成6年度	平成7年度	平成8年度	平成9年度	平成10年度
総 数	件 数	38	33	33	20	39
	貸付金額	36,002	29,866	34,895	10,838	29,896
事業開始	件 数	2	1	1	-	-
	貸付金額	2,468	1,000	2,500	-	-
事業継続	件 数	3	-	1	1	2
	貸付金額	3,200	-	400	1,200	2,400
住 宅	件 数	1	-	2	-	-
	貸付金額	2,000	-	2,000	-	-
修学(高校)	件 数	5	5	3	4	7
	貸付金額	2,514	4,676	1,944	2,908	6,624
修学(大学)	件 数	16	11	13	3	8
	貸付金額	22,430	19,862	23,788	4,320	13,968
就学支度	件 数	9	14	9	6	14
	貸付金額	2,940	3,950	2,770	1,500	3,820
結 婚	件 数	-	1	-	1	-
	貸付金額	-	280	-	290	-
修 業	件 数	-	-	2	-	2
	貸付金額	-	-	800	-	1,500
生 活	件 数	1	1	2	2	3
	貸付金額	150	98	693	200	800
転 宅	件 数	-	-	-	1	1
	貸付金額	-	-	-	220	260
就職支度	件 数	1	-	-	-	-
	貸付金額	300	-	-	-	-
技能修得	件 数	-	-	-	-	1
	貸付金額	-	-	-	-	300
療 養	件 数	-	-	-	2	-
	貸付金額	-	-	-	200	-
児童扶養	件 数	-	-	-	-	1
	貸付金額	-	-	-	-	224

資料 保育児童課

10-21 . 職 業 紹 介 状 況

(1) 一 般

年 度	新 規 求 人 数				新 規 求 職 申 込 数			紹 介 件 数			就 職 件 数		
	總 数	男女共用	男	女	總 数	男	女	總 数	男	女	總 数	男	女
平成 6 年度	16,205	3,822	8,249	4,134	9,540	4,519	5,021	9,625	4,694	4,931	3,224	1,682	1,542
7 年度	16,723	4,323	8,114	4,286	9,611	4,728	4,883	9,775	4,967	4,808	3,384	1,854	1,530
8 年度	19,209	4,940	9,068	5,201	9,605	4,615	4,990	9,333	4,713	4,620	3,230	1,723	1,507
9 年度	17,558	4,976	8,003	4,579	10,608	5,175	5,433	9,790	5,113	4,677	3,445	1,819	1,626
10年度	15,269	5,978	5,571	3,720	13,054	6,773	6,281	13,093	7,504	5,589	3,704	2,112	1,592

資料 福井公共職業安定所

10-21 . 職 業 紹 介 状 況

(2) パ ー ト

年 度	新 規 求 人 数				新 規 求 職 申 込 数			紹 介 件 数			就 職 件 数		
	総 数	男女共用	男	女	総 数	男	女	総 数	男	女	総 数	男	女
平成 6 年度	4,598	1,105	392	3,101	2,782	226	2,556	2,123	238	1,885	1,046	98	948
7 年度	5,856	1,642	398	3,816	2,712	204	2,508	2,165	188	1,977	1,032	79	953
8 年度	6,660	1,974	437	4,249	2,491	200	2,291	1,930	172	1,758	972	67	905
9 年度	5,902	1,825	427	3,650	2,674	229	2,445	1,877	185	1,692	967	87	880
10年度	5,825	2,421	276	3,128	3,313	359	2,954	2,650	405	2,245	1,137	138	999

資料 福井公共職業安定所

11-1 . 医 療 施 設 数

年 次	病 院	診 療 所	歯科診療所	隔離病舎	薬 局
平成6年	38 (5,776)	199 (1,229)	114	2	88
7年	39 (5,795)	205 (1,198)	118	2	94
8年	39 (5,745)	208 (1,181)	118	2	96
9年	38 (5,751)	216 (1,250)	117	2	96
10年	39 (5,877)	208 (1,169)	112	2	99

注) ()内は病床数

資料 県医務薬務課

11-2. 医療従事者数

年次	医師	歯科医師	薬剤師	助産婦	保健婦	看護婦(士)		放射線 技術者
						正看	准看	
平成4年	574	124	477	67	67	1,764	1,169	79
6年	567	135	489	68	61	1,880	1,224	93
8年	594	132	514	72	81	2,010	1,252	117
10年	642	139	500	71	77	2,266	1,367	104

注) 隔年調査

資料 県医務薬務課

11-3. 乳幼児等健診状況

(1) 乳幼児健診実施状況

単位：人

年 度	3 歳 児 健 診		1 歳 6 ヶ 月 児 健 診		10 ヶ 月 児 健 診		7 ヶ 月 児 健 診		4 ヶ 月 児 健 診		1 ヶ 月 児 健 診	
	対 象 者	受 診 者	対 象 者	受 診 者	対 象 者	受 診 者	対 象 者	受 診 者	対 象 者	受 診 者	対 象 者	受 診 者
平成 6 年度	2,662	2,597	2,555	2,470	-	-	2,648	2,527	2,689	2,593	-	-
7 年度	2,530	2,457	2,623	2,549	-	-	2,694	2,484	2,615	2,435	-	-
8 年度	2,524	2,410	2,669	2,579	-	-	2,618	2,544	2,616	2,522	-	-
9 年度	2,605	2,490	2,583	2,496	2,570	2,431	-	-	2,569	2,538	2,575	2,277
10 年度	2,573	2,441	2,549	2,430	2,556	2,456	-	-	2,666	2,593	2,694	2,427

(2) 妊婦健診実施状況

単位：人

年 度	項 目	初 期	中 期	後 期
平成 1 0 年度	受診者	2,568	2,532	2,394

(3) 妊産婦・新生児訪問指導実施状況

年 度	妊産婦	新生児
平成 1 0 年度	18件	675件

資料 保健センター

11-4 . 献 血 状 况

年 度	献 血	
	人 数	採 血 量
	人	l
平 成 6 年度	17,362	5,260
7 年度	18,926	5,884
8 年度	16,671	5,345
9 年度	17,198	5,653
10年度	15,741	5,310

資料 保健センター

11-5. 健 診 結 果 (成 人 病)

年 次	基 本 健 康 診 査					胃 が ん			子 宮 が ん			大 腸 が ん			肺がん(X-P)			肺がん(喀痰)			乳 が ん		
	受診数	受診率	異常なし	要指導	要医療	受診数	受診率	要精検数	受診数	受診率	要精検数	受診数	受診率	要精検数	受診数	受診率	要精検数	受診数	受診率	要精検数	受診数	受診率	要精検数
平成6年	13,972	36.4	3,679	6,285	4,008	5,870	15.3	978	5,605	18.3	64	5,239	13.6	282	13,502	35.1	899	224	-	-	1,598	5.2	87
7年	13,543	34.6	2,537	7,052	3,954	5,418	13.9	972	5,250	17.0	41	5,089	13.0	258	13,263	33.9	841	300	-	-	1,786	5.8	109
8年	14,000	35.2	1,477	5,555	6,968	5,668	14.3	1,079	5,636	18.1	50	5,328	13.4	285	12,600	31.7	903	372	-	-	3,083	9.9	194
9年	13,646	33.1	1,444	5,341	6,861	5,496	13.3	1,011	4,712	13.6	57	4,946	12.0	305	11,926	29.0	858	316	-	-	2,852	8.2	208
10年	12,663	30.6	1,129	4,763	6,771	4,828	11.7	862	4,090	12.8	70	4,558	11.0	286	10,471	25.3	703	327	-	-	2,691	8.4	160

資料 保健センター

11-6. 健 診 結 果 (結 核)

年 度	乳 幼 児			一般レントゲン撮影			小 中 生 徒				
	対象数	ツベルクリン	B C G	対象数	間接	結核	対象数	ツベルクリン	B C G	間接	要精検
平成6年度	2,840	2,610	2,492	42,996	13,581	3	7,101	7,056	1,294	-	234
7年度	2,986	2,624	2,527	43,293	13,148	-	6,833	6,751	2,663	-	118
8年度	2,919	2,558	2,459	43,590	12,429	6	8,061	7,967	2,498	-	203
9年度	2,998	2,570	2,466	43,879	11,926	1	7,714	7,631	2,618	-	136
10年度	2,951	2,556	2,455	44,175	10,471	-	7,680	7,605	2,390	-	207

注) 平成5年度から、強陽性と判定された者又は医師が必要と認めた者に対して、個別に医療機関で精密検査を行うこととなった。

資料 保健センター

11-7. 予 防 接 種 実 施 状 況

単位：人・%

年 度	総 数	風 し ん			ジ フ テ リ ア			ポ リ オ			日 本 脳 炎			三 種 (二 種) 混 合			麻 し ん		
		対象数	実施数	率	対象数	実施数	率	対象数	実施数	率	対象数	実施数	率	対象数	実施数	率	対象数	実施数	率
平成6年度	37,097	1,551	1,475	95	3,147	3,110	99	5,666	5,040	89	16,454	14,356	87	12,014	10,777	90	2,815	2,339	83
7年度	40,347	8,846	7,277	82	3,250	3,146	97	5,848	5,135	88	9,532	8,749	92	14,876	13,443	90	2,989	2,597	87
8年度	38,158	8,515	6,863	81	3,125	3,057	98	5,791	5,047	87	12,270	10,496	86	11,497	10,265	89	2,833	2,430	86
9年度	37,809	8,725	6,268	72	3,002	2,942	98	5,872	4,981	85	15,808	13,197	83	11,422	8,131	71	2,862	2,290	80
10年度	41,262	9,105	6,591	72	2,877	2,811	98	5,898	5,133	87	15,358	13,798	90	15,430	10,145	66	3,337	2,784	83

注) 平成7年度は予防接種法の改正により、風しんは乳幼児・小学1年・中学2年の男女に実施。
三種(二種)混は 期2回以上完了者及び 期完了者数。

資料 保健センター

11-8. 選 択 死 因 別 死 亡 数

年 次	総 数	全結核	悪性新生物	糖尿病	心疾患	高血圧性疾患	脳血管疾患	肺 炎	胃 炎 十二指腸炎 慢性胃腸炎	肝疾患	腎不全	老 衰 (精神病の 記載なし)	不慮の事故	自 殺	その他
平成5年	1,797	11	465	24	349	11	265	210	5	29	40	40	74	32	242
6年	1,811	7	489	28	327	14	252	189	6	31	32	41	98	45	252
7年	1,802	6	491	28	268	14	323	148	-	37	29	37	88	33	300
8年	1,802	3	502	41	297	13	300	123	-	32	34	30	95	35	297
9年	1,938	6	560	35	334	15	315	161	-	24	30	24	83	40	311

注) 平成7年次より項目削除
 胃炎-十二指腸炎-慢性胃腸炎

資料 県医務薬務課

注) 平成7年次より項目変更
 肺炎-気管支炎 肺炎
 慢性肝疾患-肝硬変 肝疾患
 腎疾患 腎不全
 不慮の事故-有害作用 不慮の事故

11-9 . 葬 斎 場 使 用 状 況

単位：体

年 度	総 数	大 人	小 人 (12歳未満)	1 歳 以 上			1 歳未満・死胎児		
				市内	市外	計	市内	市外	計
平 成 6 年 度	1,958	1,809	149	1,564	255	1,819	83	56	139
7 年 度	1,934	1,794	140	1,542	256	1,798	91	45	136
8 年 度	2,027	1,874	153	1,598	278	1,876	93	58	151
9 年 度	2,094	1,977	117	1,640	340	1,980	68	46	114
10 年 度	2,095	1,949	146	1,733	219	1,952	83	60	143

資料 保健センター

11-10. 陳情受付件数（公害苦情）

区 分	総 数	大気汚染	水質汚濁	騒 音	振 動	悪 臭	そ の 他
平成 6 年度	88	30	6	33	5	8	6
7 年度	86	23	16	23	5	16	3
8 年度	90	22	20	25	9	9	5
9 年度	91	40	11	17	1	11	11
10 年度	71	39	7	10	2	6	7
平成 10 年 4 月	17	6	2	3	-	1	5
5 月	11	6	1	-	2	1	1
6 月	12	7	2	1	-	1	1
7 月	17	12	-	4	-	1	-
8 月	3	-	2	1	-	-	-
9 月	4	4	-	-	-	-	-
10 月	3	1	-	1	-	1	-
11 月	2	2	-	-	-	-	-
12 月	-	-	-	-	-	-	-
平成 11 年 1 月	-	-	-	-	-	-	-
2 月	-	-	-	-	-	-	-
3 月	2	1	-	-	-	1	-

資料 環境対策課

11-11. ごみ処理状況

単位：トン

年 度	収 集 量		搬 入 区 分		処 理 内 訳	
	総 数	1 日 平 均 実 働 量	市収集分	直接搬入分	焼 却	破砕処理
平成 6 年 度	95,451	389.5	91,612	3,839	82,132	13,319
7 年 度	96,521	387.6	91,095	5,426	83,087	13,434
8 年 度	98,541	398.9	92,348	6,193	84,149	14,392
9 年 度	92,038	377.2	85,609	6,429	77,578	14,460
10 年 度	94,272	383.2	87,474	6,798	78,850	15,422

資料 清掃清美課

11-12. し尿処理状況

単位：人・kl

年 度	し 尿 処 理 人 口				収 集 量				
	くみ取り 人 口	公共下水道 水 洗 化 人 口	し尿浄化槽 水 洗 化 人 口	自家処理 人 口	計	し 尿	し尿浄化槽 汚 泥	ビルピット の汚 泥 等	計
平成 6 年 度	26,009	151,465	75,713	1,289	254,476	16,594	36,583	2,787	55,964
7 年 度	20,880	163,235	69,102	843	254,060	15,851	36,055	2,755	54,661
8 年 度	19,158	166,387	67,600	689	253,834	14,394	39,167	1,080	54,641
9 年 度	18,900	169,270	64,790	580	253,540	13,321	38,604	1,180	53,105
10 年 度	16,985	172,218	63,717	580	253,500	11,823	38,683	1,195	51,701

資料 清掃清美課

12-1. <小学校> 学校数・児童数・教職員数

各年5月1日現在

年次	公立															国立											
	学校数			学級数				児童数			教員数			職員数			学校数	学級数	児童数			教員数			職員数		
	計	本校	分校	計	単式	複式	特殊	計	男	女	計	男	女	計	男	女			計	男	女	計	男	女	計	男	女
平成7年	47	45	2	586	566	9	11	17,429	8,934	8,495	824	235	589	193	52	141	1	12	453	225	228	16	9	7	8	2	6
8年	47	45	2	566	544	11	11	16,839	8,670	8,169	835	232	603	197	52	145	1	12	447	226	221	16	9	7	8	2	6
9年	47	45	2	554	531	12	11	16,308	8,324	7,984	823	227	596	189	49	140	1	12	458	230	228	17	8	9	8	2	6
10年	47	45	2	537	515	11	11	15,831	8,102	7,729	798	210	588	184	44	140	1	12	455	232	223	16	9	7	8	3	5
11年	46	45	1	520	498	11	11	15,322	7,818	7,504	791	210	581	185	43	142	1	12	451	230	221	16	9	7	8	2	6

注) 教員数・職員数は、本務者のみ。

資料 福井県学校基本調査報告書

12-2. < 中学校 > 学校数・生徒数・教職員数

各年5月1日現在

年次	公立																私立																					
	学校数			学級数				生徒数			教員数			職員数			学校数	学級数	生徒数			教員数			職員数													
	計	本校	分校	計	単式	複式	特殊	計	男	女	計	男	女	計	男	女			計	男	女	計	男	女	計	男	女											
平成7年	22	21	1	252	245	-	7	8,760	4,484	4,276	500	276	224	48	18	30	1	9	346	173	173	19	13	6	-	-	-	2	11	334	227	107	16	14	2	3	1	2
8年	22	21	1	255	248	-	7	9,263	4,771	4,492	525	277	248	46	18	28	1	9	351	175	176	18	13	5	-	-	-	2	10	297	204	93	16	13	3	3	1	2
9年	22	21	1	259	251	-	8	8,879	4,548	4,331	529	284	245	49	19	30	1	9	350	175	175	18	12	6	-	-	-	2	10	256	160	96	15	12	3	3	1	2
10年	22	21	1	254	246	-	8	8,717	4,506	4,211	522	281	241	44	15	29	1	9	352	177	175	18	13	5	-	-	-	3	10	239	156	83	22	19	3	3	1	2
11年	22	21	1	247	239	-	8	8,370	4,321	4,049	517	276	241	44	15	29	1	9	345	175	170	19	15	4	-	-	-	3	13	269	175	94	23	19	4	3	1	2

注) 教員数-職員数は、本務者のみ。

資料 福井県学校基本調査報告書

12-3. <高等学校> 学校数・生徒数・教職員数

各年5月1日現在

年次	公立												私立											
	学校数			生徒数			教員数			職員数			学校数			生徒数			教員数			職員数		
	計	全日制	定時制	計	男	女	計	男	女	計	男	女	計	全日制	定時制	計	男	女	計	男	女	計	男	女
平成7年	8	7	1	7,144	3,671	3,473	494	383	111	106	53	53	5	4	1	6,783	2,894	3,889	302	235	67	59	28	31
8年	8	7	1	6,921	3,538	3,383	485	373	112	105	54	51	5	4	1	6,593	2,880	3,713	297	230	67	62	29	33
9年	8	7	1	6,610	3,436	3,174	475	359	116	103	53	50	5	4	1	6,321	2,818	3,503	311	237	74	65	33	32
10年	8	7	1	6,535	3,375	3,160	514	375	139	102	52	50	5	4	1	6,135	2,722	3,413	524	354	170	65	32	33
11年	8	7	1	6,621	3,395	3,226	522	372	150	100	51	49	5	4	1	6,143	2,728	3,415	530	350	180	71	35	36

資料 福井県学校基本調査報告書

12-4. <幼稚園> 園数・園児数・教職員数

各年5月1日現在

年次	国 立 ・ 公 立												私 立											
	園 数		学級数	園 児 数			教 員 数			職 員 数			園 数		学級数	園 児 数			教 員 数			職 員 数		
	本園	分園		計	男	女	計	男	女	計	男	女	本園	分園		計	男	女	計	男	女	計	男	女
平成7年	22	1	34	436	229	207	35	-	35	-	-	-	20	-	120	2,921	1,480	1,441	185	19	166	57	25	32
8年	22	1	33	434	202	232	35	-	35	-	-	-	20	-	120	2,804	1,435	1,369	189	20	169	44	29	15
9年	22	1	33	453	233	220	35	-	35	-	-	-	20	-	116	2,672	1,360	1,312	184	20	164	45	28	17
10年	22	1	35	408	197	211	36	-	36	-	-	-	20	-	116	2,605	1,302	1,303	184	22	162	46	31	15
11年	19	1	32	472	223	249	35	-	35	-	-	-	20	-	117	2,573	1,286	1,287	184	22	162	49	31	18

資料 福井県学校基本調査報告書

12-5. <中学校>進路別卒業者数

年次	卒業者			高等学校等進学者			専修学校(高等課程)進学者			専修学校(一般課程)等入学者			就職者			無業者			死亡・不詳			高等学校 進学率 (%)
	計	男	女	計	男	女	計	男	女	計	男	女	計	男	女	計	男	女	計	男	女	
平成7年	3,088	1,605	1,483	3,030	1,563	1,467	-	-	-	19	18	1	26	20	6	13	4	9	-	-	-	98.1
8年	2,985	1,523	1,462	2,910	1,480	1,430	1	1	-	5	5	-	34	22	12	35	15	20	-	-	-	97.5
9年	2,823	1,455	1,368	2,767	1,426	1,341	9	5	4	4	2	2	20	15	5	23	7	16	-	-	-	98.0
10年	2,933	1,487	1,446	2,868	1,442	1,426	2	2	-	11	11	-	31	22	9	21	10	11	-	-	-	97.8
11年	2,980	1,531	1,449	2,902	1,473	1,429	6	3	3	1	1	-	40	29	11	23	17	6	-	-	-	97.4

資料 福井県学校基本調査報告書

12-6. 高等学校進学者数

年次	高等学校等進学者総数			高等学校進学者(本科)												高等専門学校進学者			盲・聾・養護学校高等部進学者		
				合計			全日制			定時制			通信制								
	計	男	女	計	男	女	計	男	女	計	男	女	計	男	女	計	男	女	計	男	女
平成 7年	3,030	1,563	1,467	2,928	1,489	1,439	2,863	1,432	1,431	65	57	8	38	29	9	52	37	15	12	8	4
8年	2,910	1,480	1,430	2,810	1,409	1,401	2,749	1,364	1,385	61	45	16	31	18	13	63	50	13	6	3	3
9年	2,767	1,426	1,341	2,682	1,363	1,319	2,637	1,326	1,311	45	37	8	27	17	10	49	42	7	9	4	5
10年	2,868	1,442	1,426	2,774	1,374	1,400	2,713	1,335	1,378	61	39	22	23	16	7	60	45	15	11	7	4
11年	2,902	1,473	1,429	2,795	1,399	1,396	2,729	1,359	1,370	66	40	26	35	21	14	61	48	13	11	5	6

資料 福井県学校基本調査報告書

12-7. < 県内高等学校 > 進路別卒業生数

年次	卒業生			大学等進学者			専修学校(専門課程)進学者			専修学校(一般課程)等入学者			就職者			無業者			死亡・不詳			大学 進学率 (%)
	計	男	女	計	男	女	計	男	女	計	男	女	計	男	女	計	男	女	計	男	女	
平成7年	10,719	5,240	5,479	4,931	2,198	2,733	1,695	841	854	722	485	237	3,082	1,572	1,510	288	143	145	1	1	-	46.0
8年	10,502	5,269	5,233	4,884	2,340	2,544	1,633	744	889	722	497	225	2,937	1,533	1,404	318	150	168	8	5	3	46.5
9年	10,463	5,225	5,238	4,909	2,301	2,608	1,779	799	980	661	451	210	2,823	1,521	1,302	291	153	138	-	-	-	46.9
10年	10,045	5,025	5,020	4,793	2,234	2,559	1,628	751	877	748	490	258	2,526	1,351	1,175	342	192	150	8	7	1	47.7
11年	9,614	4,806	4,808	4,702	2,283	2,419	1,785	783	1,002	505	349	156	2,266	1,184	1,082	299	167	132	1	1	-	48.9

資料 福井県学校基本調査報告書

12-8. <大学> 学校数・学生数・教職員数

各年5月1日現在

年次	短期大学											4年制大学										
	学校数		学生数			教員数			職員数			学校数		学生数			教員数			職員数		
	県立	私立	計	男	女	計	男	女	計	男	女	国立	私立	計	男	女	計	男	女	計	男	女
平成7年	-	1	1,210	-	1,210	137	81	56	65	25	40	1	1	8,441	7,179	1,262	607	571	36	257	172	85
8年	-	1	1,144	-	1,144	140	81	59	70	19	51	1	1	8,977	7,668	1,309	685	637	48	253	176	77
9年	-	1	1,101	-	1,101	139	81	58	70	19	51	1	1	8,681	7,392	1,289	748	695	53	250	172	78
10年	-	1	1,107	-	1,107	147	84	63	68	17	51	1	1	8,360	7,101	1,259	734	683	51	244	172	72
11年	-	1	1,072	-	1,072	155	89	66	70	20	50	1	1	8,195	7,004	1,191	661	619	42	234	161	73

注1) 学生数は学部学生・大学院生・専攻科学生・研究生・聴講生の総合計。

注2) 教員数には兼務者（非常勤講師）を含む。

注3) 職員数には本務者のみ（兼務者を除く）。

資料 市内各大学

12-9. 児 童 生 徒 の 体 位

男 子

区 分			小 学 生						中 学 生		
			1 年	2 年	3 年	4 年	5 年	6 年	1 年	2 年	3 年
身 長 (cm)	福 井 市	平成6年度	117.0	122.9	128.2	133.7	139.1	145.1	152.5	159.2	165.2
		7年度	117.0	122.9	128.5	133.8	139.1	145.0	152.3	160.1	165.4
		8年度	116.7	123.2	128.7	134.2	139.5	145.6	152.3	160.1	166.4
		9年度	116.7	122.6	128.7	133.9	139.2	145.3	152.5	160.0	165.7
		10年度	116.7	122.9	128.3	134.0	139.4	145.7	152.8	160.2	165.7
	全 国	平成6年度	116.8	122.7	128.1	133.5	138.9	144.9	152.0	159.3	165.1
		7年度	116.8	122.7	128.1	133.5	138.9	144.9	152.0	159.3	165.1
		8年度	116.8	122.5	128.1	133.4	138.9	144.9	152.1	159.6	165.2
		9年度	116.7	122.5	128.2	133.5	138.8	144.9	152.1	159.6	165.2
		10年度	116.8	122.5	128.2	133.6	139.1	145.3	152.7	159.9	165.3
体 重 (kg)	福 井 市	平成6年度	21.6	24.3	27.2	30.6	34.0	38.2	44.0	48.4	54.2
		7年度	21.7	24.6	27.5	30.6	34.2	38.3	44.0	49.2	53.8
		8年度	21.5	24.7	27.9	31.4	34.6	38.9	44.3	49.6	54.7
		9年度	21.5	24.2	27.8	31.1	34.9	38.7	44.3	49.7	55.0
		10年度	21.6	24.4	27.4	31.5	34.9	39.4	44.8	49.9	55.0
	全 国	平成6年度	21.6	24.3	27.3	30.7	34.2	38.4	44.0	49.3	54.6
		7年度	21.6	24.3	27.3	30.7	34.2	38.4	44.0	49.3	54.6
		8年度	21.7	24.4	27.6	30.8	34.5	38.6	44.5	49.9	54.9
		9年度	21.8	24.4	27.7	31.1	34.8	39.0	44.5	49.9	54.9
		10年度	21.7	24.4	27.7	31.3	35.0	39.4	44.9	50.2	55.2

女 子

区 分			小 学 生						中 学 生		
			1 年	2 年	3 年	4 年	5 年	6 年	1 年	2 年	3 年
身 長 (cm)	福 井 市	平成6年度	116.1	121.7	127.7	133.9	140.0	146.7	152.4	155.3	157.4
		7年度	116.1	122.1	127.3	133.9	140.7	146.9	152.3	155.7	157.1
		8年度	114.0	122.0	127.6	133.3	140.7	147.6	152.7	155.7	157.4
		9年度	116.0	121.9	127.7	133.7	140.4	147.4	152.4	155.6	157.3
		10年度	116.0	122.0	127.6	133.9	140.5	147.0	152.6	155.5	157.3
	全 国	平成6年度	116.1	121.8	127.6	133.4	140.1	146.7	151.8	155.0	156.6
		7年度	116.1	121.8	127.6	133.4	140.1	146.7	151.8	155.0	156.6
		8年度	116.0	121.8	127.6	133.5	140.2	146.7	152.0	155.1	156.7
		9年度	115.9	121.7	127.6	133.5	140.2	146.9	152.0	155.1	156.7
		10年度	115.9	121.7	127.5	133.5	140.4	147.0	152.1	155.3	156.3
体 重 (kg)	福 井 市	平成6年度	20.9	23.4	26.6	30.2	33.9	39.0	44.2	47.6	50.4
		7年度	21.0	23.6	26.6	30.1	34.7	39.1	44.1	47.6	50.4
		8年度	21.4	23.6	26.9	30.7	34.6	40.3	44.6	47.8	50.7
		9年度	21.1	23.8	26.7	30.5	34.4	39.4	44.6	47.8	50.6
		10年度	21.1	23.7	26.8	30.3	34.8	39.5	44.3	48.5	50.9
	全 国	平成6年度	21.2	23.7	26.8	30.3	34.6	39.4	44.4	47.8	50.5
		7年度	21.2	23.7	26.8	30.3	34.6	39.4	44.4	47.8	50.5
		8年度	21.3	23.9	27.0	30.5	34.6	39.6	44.7	48.1	50.6
		9年度	21.3	23.9	27.1	30.6	34.9	40.0	44.7	48.1	50.6
		10年度	21.3	23.8	27.0	30.6	35.0	40.1	44.9	48.3	50.6

資料 保健給食課

12-10. 観光客入込状況

種 別		平成6年	平成7年	平成8年	平成9年	平成10年	
観光客入込総数		2,373,800	2,411,300	2,392,600	2,311,700	2,329,100	
日帰り ・ 宿泊別内訳	日帰り客(立寄り客を含む)	2,008,000	2,013,900	1,940,500	1,872,500	1,898,100	
	宿 泊 客	365,800	397,400	452,100	439,200	431,000	
	宿泊客の 利用施設	ホ テ ル ・ 旅 館	250,100	301,900	340,100	325,400	319,800
		寮 ・ 保 養 所	22,600	35,800	54,700	58,700	56,700
		国 民 宿 舎	20,900	16,500	14,900	13,100	12,200
		ユ ー ス ホ ス テ ル	-	-	-	-	-
		民 宿	69,800	41,300	40,500	39,900	40,100
		そ の 他	2,400	1,900	1,900	2,100	2,200

資料 観光課

12-11 . < 公民館 > 利用状況

年 度	公民館数	職員数	利用者数
平成 6 年	44	148	659,271
7 年	44	149	680,911
8 年	44	150	706,511
9 年	44	150	693,256
10 年	44	151	699,666

資料 生涯学習課

12-12. < 博物館・歴史館 > 入館状況

(1) 自然史博物館

年次	総数	1月	2月	3月	4月	5月	6月	7月	8月	9月	10月	11月	12月
平成6年	31,639	362	345	1,732	6,670	3,548	1,741	3,229	5,948	2,229	4,034	1,426	375
7年	23,311	96	507	1,089	5,288	2,130	1,709	1,859	5,467	1,169	2,685	1,079	233
8年	25,470	380	258	1,529	5,282	2,244	2,215	1,844	4,993	1,602	3,708	1,188	227
9年	21,234	258	356	738	3,796	1,561	1,152	1,626	7,553	876	2,166	976	176
10年	14,487	159	320	724	2,912	1,564	1,044	1,406	2,211	986	2,165	715	281

資料 自然史博物館

(2) 郷土歴史博物館

年次	総数	1月	2月	3月	4月	5月	6月	7月	8月	9月	10月	11月	12月
平成6年	8,060	106	188	427	599	747	457	459	871	269	3,117	725	95
7年	6,316	163	259	447	504	645	951	489	814	226	1,419	276	123
8年	5,948	180	119	338	678	590	889	466	763	467	944	432	82
9年	4,203	136	156	249	362	463	236	347	601	372	893	286	102
10年	8,516	107	193	332	1,709	669	393	877	1,872	517	1,200	434	213

資料 郷土歴史博物館

12-13. <福井市体育館> 利用状況

年 月	総 数	卓 球	バレーボール	バドミントン	バスケット ボール	スポーツ教室	スポーツレク レーション	そ の 他 の 催 し 物
平成6年度	78,151	9,066	7,694	11,479	9,280	5,136	13,545	21,951
7年度	76,107	8,749	11,269	8,556	4,489	2,914	10,854	29,276
8年度	70,405	7,136	7,744	10,417	5,597	2,756	13,735	23,020
9年度	66,233	9,351	6,381	8,972	4,326	3,383	4,024	29,796
10年度	67,192	7,825	5,465	7,905	7,279	3,189	3,172	32,357
平成10年 4月	3,341	920	147	1,886	29	194	-	165
5月	8,715	697	281	1,081	20	656	1,620	4,360
6月	8,601	197	2,440	255	2,100	602	400	2,607
7月	4,420	959	18	186	1,498	249	-	1,510
8月	4,672	202	950	1,345	70	105	-	2,000
9月	4,186	232	360	399	470	172	500	2,053
10月	9,390	858	820	261	40	73	-	7,338
11月	13,290	668	25	1,219	1,561	242	-	9,575
12月	2,731	443	-	304	1,250	356	-	378
平成11年 1月	1,337	220	96	374	45	180	352	70
2月	3,086	1,816	128	360	116	210	-	456
3月	3,423	613	200	235	80	150	300	1,845

資料 スポーツ課

12-14. <フェニックス・プラザ> 利用状況

年 度	総 数		音 楽		展 示		パ ー テ ィ ー		演 舞		各 種 大 会		そ の 他	
	件数	人 員	件数	人 員	件数	人 員	件数	人 員	件数	人 員	件数	人 員	件数	人 員
平成6年度	420	232,800	58	68,150	74	26,000	27	10,750	20	25,900	93	75,080	148	26,920
7年度	430	249,835	54	59,630	68	35,180	20	9,280	10	14,250	120	98,330	158	33,165
8年度	417	250,035	59	73,840	65	33,020	32	13,520	20	19,820	135	94,570	106	15,265
9年度	385	246,170	53	71,400	48	27,200	33	13,210	20	23,300	115	88,420	116	22,640
10年度	365	240,335	44	63,550	35	8,260	37	21,530	20	22,915	137	109,510	92	14,570

注) 大ホール、小ホールのみ

資料 フェニックス・プラザ事務局

12-15. <文化会館・市民福祉会館> 利用状況

(1) 文化会館大ホール

年 度	総 数		演 劇		クラシック音楽		ポピュラー歌謡曲		舞 踊		演 芸		各種大会		そ の 他	
	件 数	人 員	件 数	人 員	件 数	人 員	件 数	人 員	件 数	人 員	件 数	人 員	件 数	人 員	件 数	人 員
平成6年度	220	160,188	27	27,992	23	18,042	45	32,440	46	20,928	3	2,400	19	15,254	57	43,132
7年度	201	149,305	32	34,030	37	28,754	36	27,768	27	9,948	8	5,500	17	15,172	44	28,133
8年度	248	159,351	39	38,187	39	16,147	38	26,454	50	22,899	4	4,500	10	7,320	68	43,844
9年度	208	157,979	32	30,690	17	10,364	36	26,215	16	5,818	4	4,600	15	10,450	88	69,842
10年度	214	144,259	40	47,369	23	7,080	26	14,933	50	20,405	3	3,076	25	24,011	47	27,385

資料 文化会館

(2) 市民福祉会館ホール等

年 度	総 数		ホ ー ル		能 楽 堂		展示ホール	
	件 数	人 員	件 数	人 員	件 数	人 員	件 数	人 員
平成6年度	845	53,754	305	35,961	410	9,013	130	8,780
7年度	756	53,513	319	39,566	391	8,757	46	5,190
8年度	729	36,499	274	27,831	455	8,668	-	-
9年度	707	30,233	267	21,030	440	9,203	-	-
10年度	792	43,267	307	32,594	485	10,673	-	-

注) 展示ホールは社会福祉協議会の事務所に変更。

資料 市民福祉会館

12-16. <移動図書館車【あじさい号】> 利用状況

年 度	個		人		団体貸出 文 庫	出 動	利 用
	登 録 者 (人)		貸 出 (冊)				
	一 般	児 童	一 般	児 童	貸 出 (冊)		
平成6年度	864 (50)	1,208 (70)	8,232	12,064	7,309	115	6,568
平成7年度	1,025 (161)	1,433 (225)	8,456	12,453	6,967	118	6,698
平成8年度	1,094 (69)	1,529 (96)	9,990	14,419	9,442	122	7,794
平成9年度	1,235 (141)	1,725 (196)	9,847	14,327	9,787	124	8,033
平成10年度	1,284 (49)	1,795 (70)	9,419	14,249	9,302	110	7,908

注) 登録者数はコンピュータ用貸出カード発行数の累計で、
() は各年度中の増加数である。

資料 図書館

12-17. <図書館> 利用状況・蔵書構成

区 分	平成6年度		平成7年度		平成8年度		平成9年度		平成10年度		
	市立 図書館	みどり 図書館	市立 図書館	みどり 図書館	市立 図書館	みどり 図書館	市立 図書館	みどり 図書館	市立 図書館	みどり 図書館	
開館日	278	278	279	278	278	278	280	277	281	279	
入館者	267,482	260,149	264,864	259,674	257,865	259,674	240,116	253,680	239,433	267,731	
登録者	36,856	21,643	40,673	26,254	43,915	30,302	41,878	31,944	44,261	35,456	
貸出	一般書	307,108	379,817	299,030	383,411	295,978	369,371	296,875	387,222	291,409	406,585
	児童書	130,826	205,505	118,492	190,295	103,844	164,531	95,799	157,231	95,333	162,351
	A V 資料	375	16,881	518	17,273	613	22,325	1,124	49,946	1,124	52,472
	計	438,309	602,203	418,040	590,979	400,435	556,227	393,798	594,399	387,866	621,408
資料	一般書	171,052	149,649	183,901	163,162	195,048	176,868	206,119	190,421	214,542	202,964
	児童書	38,288	33,074	40,347	35,904	42,421	37,437	43,902	39,440	45,044	41,720
	移動図書	8,306	-	8,178	-	9,509	-	10,781	-	11,375	-
	古書	14,776	-	14,776	-	14,776	-	14,776	-	14,776	-
	計	232,422	182,723	247,202	199,066	261,754	214,305	275,578	229,861	285,737	244,684
A V 資料	-	5,940	-	7,381	-	9,195	-	10,452	-	11,271	
マイクロフィルム (毎日新聞)	1,403 リール	-	1,403 リール	-	1,547 リール	-	1,547 リール	-	1,627 リール	-	

注) 登録者はコンピュータ用貸出カード発行数の累計である。

資料 図書館

12-18. <勤 労 婦 人 セ ン タ ー> 利 用 状 況

年 度	開館日	総 数	定 期 講 座			その他の主催事業			サークル活動			貸 館			えがりて文庫		
			勤 婦	主 婦	その他	勤 婦	主 婦	その他	勤 婦	主 婦	その他	勤 婦	主 婦	その他	勤 婦	主 婦	その他
平成6年度	294	61,892	9,049	12,795	363	1,768	1,451	170	5,278	19,179	65	4,314	1,628	5,394	121	310	7
7年度	295	51,090	7,418	8,230	280	1,187	1,726	72	5,894	15,310	239	3,180	1,334	5,853	92	269	6
8年度	294	49,777	5,370	8,883	227	1,451	2,529	122	5,605	16,808	122	3,572	1,690	3,091	68	236	3
9年度	298	50,427	4,350	7,843	219	1,197	2,836	150	5,273	19,081	41	3,295	2,145	3,781	22	193	1
10年度	295	48,069	3,444	7,242	266	929	3,139	221	5,602	18,789	102	2,461	2,212	3,582	19	57	4

資料 勤労婦人センター

12-19. <勤 労 青 少 年 ホ ー ム> 利 用 状 況

年 度	登 録 者			登 録 者 の 職 業				利 用 人 数			目 的 別 利 用 人 数			
	総数	男	女	技術員	販売員	事務員	その他	総 数	男	女	講座	行事	サークル・クラブ	個別利用 そ の 他
平成6年度	493	143	350	93	29	311	60	9,704	3,578	6,126	6,134	453	2,010	1,107
7年度	587	152	435	117	27	388	55	11,294	4,648	6,646	6,162	885	2,983	1,264
8年度	627	167	460	116	52	402	57	11,990	4,719	7,271	7,111	811	3,183	885
9年度	564	151	413	107	44	357	56	12,619	5,185	7,434	6,883	772	4,099	865
10年度	638	152	486	132	28	397	81	10,935	3,652	7,283	7,118	612	2,614	591

資料 勤労青少年ホーム

12-20. <少年自然の家> 利用状況

区 分 年 度	総 数		小 学 校		中 学 校		少 年 団 体		高 校・青 年		一 般	
	団体数	人 数	団体数	人数	団体数	人数	団体数	人数	団体数	人数	団体数	人数
平成6年度	165	27,899	44	8,314	21	6,403	56	7,692	23	4,524	21	966
7年度	160	25,177	43	7,526	14	3,126	45	6,459	21	5,416	37	2,650
8年度	158	23,192	41	6,970	14	4,092	36	3,999	22	4,305	45	3,826
9年度	159	21,244	42	6,449	12	3,290	31	2,805	20	3,190	54	5,510
10年度	142	19,520	37	6,039	9	2,707	37	3,328	19	3,932	40	3,514

資料 少年自然の家

12-21. <国民宿舎 鷹巣荘> 宿泊状況

年次	総数		1月		2月		3月		4月		5月		6月		7月		8月		9月		10月		11月		12月	
	宿泊	休憩	宿泊	休憩	宿泊	休憩	宿泊	休憩	宿泊	休憩	宿泊	休憩	宿泊	休憩	宿泊	休憩	宿泊	休憩	宿泊	休憩	宿泊	休憩	宿泊	休憩	宿泊	休憩
平成7年	16,511	3,390	829	245	1,020	482	1,492	216	1,115	247	1,187	316	1,028	332	1,990	158	3,055	42	986	381	1,319	285	1,405	308	1,085	378
8年	14,714	2,751	868	236	908	294	1,220	239	901	166	1,037	263	901	387	1,704	156	2,694	161	1,026	166	1,155	296	1,444	150	856	237
9年	12,789	1,496	571	121	922	217	1,056	263	701	111	867	28	853	171	1,443	52	2,473	105	883	85	975	94	1,186	94	859	155
10年	12,420	923	671	76	751	189	1,111	86	745	46	875	51	727	64	1,442	41	2,455	46	891	54	1,059	66	961	50	732	154

資料 鷹巣荘

13-1. <電 力> 需 要 状 況

年 度	総 数		電 灯		電 力		
	契約口数 (口)	使用電力量	契約口数 (口)	使用電力量 (千KWH)	契約口数 (口)	契約容量 (KW)	使用電力量 (千KWH)
平成6年度	153,836	1,612,224	124,447	499,982	29,389	525,735	1,112,242
7年度	156,091	1,645,466	126,977	520,132	29,114	530,262	1,125,334
8年度	158,512	1,716,491	129,447	536,182	29,065	539,666	1,180,309
9年度	160,217	1,738,816	131,466	539,417	28,751	540,477	1,199,399
10年度	161,866	1,813,331	133,327	549,902	28,539	558,120	1,263,429

資料 北陸電力(株)

13-2. <ガス> 需 要 状 況

単位：戸・立方メートル

年 度	総 数		家 庭 用		業 務 用					
	需要戸数	販 売 量	需要戸数	販 売 量	合 計		商 業 用		そ の 他	
					需要戸数	販 売 量	需要戸数	販 売 量	需要戸数	販 売 量
平成6年度	31,869	33,817,905	28,167	23,159,788	3,702	10,658,117	3,287	7,406,353	415	3,251,764
7年度	32,027	35,424,011	28,419	24,422,896	3,608	11,001,115	3,191	7,520,186	417	3,480,929
8年度	32,298	36,012,422	28,746	24,253,919	3,552	11,758,503	3,124	7,362,674	428	4,395,829
9年度	32,533	35,721,302	29,016	23,967,710	3,517	11,753,592	3,089	7,283,002	428	4,470,590
10年度	32,765	35,110,043	28,978	23,036,890	3,787	12,073,153	3,327	7,457,546	460	4,615,607

資料 企業総務課

13-3 . < 上水道 > 給水状況

年 度	給水栓数	給水人口	給水量 (立方メートル)	
			総 数	1日平均
平成6年度	83,632	251,079	43,565,731	119,358
7年度	84,442	250,829	42,455,256	115,998
8年度	85,344	250,620	42,159,465	115,505
9年度	85,858	250,421	41,346,654	113,279
10年度	86,394	250,494	40,842,334	111,897

資料 企業総務課

13-4 . < 上水道 > 給水栓数・有収水量（用途別）

単位：立方メートル

年 度	総 数		一 般 用		湯 屋 用	
	給水栓数	有収水量	給水栓数	有収水量	給水栓数	有収水量
平成 6 年度	83,632	39,045,312	83,615	38,949,806	17	95,506
7 年度	84,442	37,632,491	84,425	37,535,414	17	97,077
8 年度	85,344	38,062,032	85,327	37,968,982	17	93,050
9 年度	85,858	37,361,269	85,841	37,274,126	17	87,143
10年度	86,394	36,771,007	86,378	36,692,973	16	78,034

資料 企業総務課

13-5. < 公共下水道 > 事業進ちょく状況

計画の概要（昭和23年～平成20年度末 事業認可）

1. 計画処理面積	4,871ha
2. 計画処理人口	222,933人
3. 管 延 長	162,3654m
4. ポ ン プ 場	21ヶ所
5. 処 理 場	4ヶ所
6. 排 除 方 式	合流、分流式
7. 処 理 方 式	活性汚泥法

実施状況（昭和23年～平成10年度末）

1. 整備面積	2,919ha
2. 処理面積	2,864ha
3. 処理人口	172,218人
4. 管 延 長	878,302m
5. ポ ン プ 場	17ヶ所
6. 処理場	

境浄化センター 標準活性汚泥法
(昭和34年 4月1日処理開始)

日野川浄化センター 標準活性汚泥法
(昭和60年10月8日処理開始)

鷹巣浄化センター オキシデーシオンディッチ法
(平成10年 4月1日処理開始)

年 度	普 及 率	
	処理人口	処理人口 行政人口 (%)
昭和63年度	133,489	53.1
平成元年度	134,228	53.3
2年度	137,618	54.5
3年度	136,644	54.0
4年度	137,355	54.2
5年度	142,591	56.1
6年度	151,465	59.5
7年度	163,869	64.5
8年度	166,387	65.5
9年度	169,270	66.8
10年度	172,218	67.9

注) 行政人口は毎年3月末現在 資料 下水道部建設課

14-1. 住宅建築状況

各年1月1日現在

単位：平方m

年次	総数		木造						非木造			
			専用住宅		併用住宅		その他		専用住宅		その他	
	棟数	床面積	棟数	床面積	棟数	床面積	棟数	床面積	棟数	床面積	棟数	床面積
平成7年	120,976	17,348,060	55,977	6,112,393	5,764	679,186	29,779	2,675,296	12,301	2,845,461	17,155	5,035,724
8年	121,475	17,607,493	56,063	6,204,254	5,670	670,889	29,460	2,632,746	12,703	2,982,647	17,579	5,116,957
9年	119,863	17,796,121	55,320	6,244,749	5,474	655,740	28,378	2,550,239	12,963	3,085,090	17,728	5,260,303
10年	121,290	18,107,144	55,601	6,355,104	5,387	650,574	27,909	2,511,644	14,109	3,216,069	18,284	5,373,753
11年	122,086	18,360,349	55,892	6,439,422	5,310	645,212	27,728	2,497,232	14,614	3,306,670	18,542	5,471,813

資料 固定資産税概要調書

14-2 . 市 営 住 宅 状 況

年 次	總 数	第 1 種住宅	第 2 種住宅	改良住宅	特定公共賃貸
平成 6 年度末	2,078	1,150	474	454	-
7 年度末	1,989	1,080	443	454	12
8 年度末	2,043	1,116	443	454	30
9 年度末	2,008	1,096	428	454	30
10年度末	2,042	1,096	458	458	30

資料 建築住宅課

14-3 . 市 内 道 路 状 況

平成10年3月31日現在 道路台帳整備済数值

単位：m・%

区 分	道路幅員	道路延長	舗装済延長	舗装率
国 道	5.5 ~ 36.0	66,128	66,128	100.0
県 道	4.0 ~ 44.0	234,858	231,365	98.5
市 道	2.5 ~ 27.0	1,601,272	1,538,162	96.1

資料 監理課

14-4 . 都市計画街路事業進ちょく状況

平成11年4月1日現在

区 分		計 画	改 良 済		概 成 済	
			延 長	率	延 長	率
自動車専用道路		km 0.37	km -	% -	km -	% -
幹線道路	A区域	97.76	85.89	87.86	5.76	5.89
	B区域	45.32	26.05	57.48	3.02	6.66
	その他の区域	47.88	30.84	64.41	3.68	7.69
	計	190.96	142.78	74.77	12.46	6.52
区画街路		15.32	13.86	90.47	-	-
特殊街路		8.98	5.83	64.92	0.40	4.45
合 計		215.63	162.47	75.35	12.86	5.96

A区域：人口集中地区 ・ B区域：人口集中地区を除く用途地域

資料 都市計画課

14-5. 主要道路現況

平成11年4月1日現在

単位：m・平方m

路線名	路線	総延長	重用延長	未供用延長	実延長	立体横断施設 個数	道路面積			歩道	実延長の内訳														実延長の内訳				
							道路敷面積	道路部面積	車道積		幅員別内訳							路面別内訳							種別内訳				
											規格改良済				未改良			砂利道	舗装道						道延長	橋梁		トンネル	
											車道 19.5m以上	車道 13.0m以上	車道 5.5m以上	車道 5.5m未満	車道 5.5m以上	車道 3.5m以上	車道 3.5m未満		うち自動車交通不能	セメント	アスファルト系		立	平		個	延	個	延
																					高級	簡易							
国道158号線	御幸4丁目～宿布町	10,366	-	-	10,366	-	211,431	172,399	123,355	8,117	26	5,571	4,382	387	-	-	-	-	-	342	10,024	-	1	-		9,684	11	340	1
国道305号線	小丹生町～白方町	18,886	-	-	18,886	-	251,897	163,633	129,947	5,882	7	171	16,763	1,465	24	456	-	-	-	189	18,697	-	-	-	18,462	15	325	2	99
国道365号線	小丹生町～白方町	17,034	17,034	-	-	-	-	-	-	-	-	-	-	-	-	-	-	-	-	-	-	-	-	-	-	-	-	-	-
国道416号線	川尻～玄正島町	22,412	59	-	22,353	2	373,804	316,488	247,414	10,805	1,211	6,070	12,818	2,254	-	-	-	-	-	22,353	-	2	1	21,265	19	1,088	-	-	
福井～大森 河野線	上一光町～末町	17,951	-	-	17,951	-	168,408	116,234	98,059	305	-	-	6,628	8,344	496	2,321	162	-	-	244	2,520	15,187	-	-	17,615	15	104	1	232
福井～加賀線	御幸4丁目～川合鷲塚町	9,975	16	-	9,959	6	233,333	226,065	133,059	9,160	992	2,551	6,383	33	-	-	-	-	-	13	9,946	-	1	2	9,231	19	728	-	-
福井～四ヶ浦線	中央3丁目～久喜津町	12,596	519	-	12,077	-	148,662	131,308	94,554	4,391	-	1,514	7,210	3,311	-	42	-	-	-	287	9,140	2,650	-	-	11,577	11	500	-	-
丸岡～川西線	丸岡～佐野町	2,244	-	-	2,244	-	18,372	16,735	13,166	1,061	-	-	1,320	251	35	388	250	-	-	-	2,244	-	-	-	2,237	2	7	-	-
福井～停車場線	福井駅～大手3丁目	432	-	-	432	2	20,954	20,954	13,549	432	432	-	-	-	-	-	-	-	-	-	432	-	-	-	432	-	-	-	-
鯖江～美山線	浄教寺町～安波賀町	7,588	-	-	7,588	-	75,173	53,939	43,319	1,529	-	40	4,454	14	192	2,377	511	-	45	466	2,194	4,883	-	-	7,486	8	102	-	-
福井～今立線	荒木新保町～西大味町	7,538	-	-	7,538	-	73,896	62,349	49,387	2,217	-	37	6,057	1,444	-	-	-	-	9	-	7,529	-	-	1	7,283	15	255	-	-
福井～朝日 武生線	中央3丁目～下江守町	4,984	-	-	4,984	-	100,326	99,217	61,207	4,805	928	210	3,846	-	-	-	-	-	-	18	4,966	-	-	-	4,816	5	168	-	-
福井～金津線	天池町～石盛町	2,456	-	-	2,456	-	39,216	35,648	24,076	2,418	-	101	2,235	120	-	-	-	-	-	-	2,456	-	-	-	2,436	5	20	-	-
福井～丸岡線	順化1丁目～栗森町	7,930	44	-	7,886	5	144,469	137,711	98,629	7,397	1,072	574	6,240	-	-	-	-	-	-	-	7,886	-	1	1	7,470	24	416	-	-
篠尾～勝山線	篠尾町40字55-2～安波賀町	3,012	882	-	2,130	-	20,822	17,771	14,420	502	-	-	1,492	416	-	222	-	-	9	1,033	1,088	-	1	1,975	3	155	-	-	
清水～美山線	三尾野町～安波賀町	16,923	2,720	-	14,203	-	138,545	111,502	93,865	1,752	-	176	7,733	3,869	1,165	1,194	66	-	216	3,236	10,751	-	3	13,905	22	298	-	-	
福井～三国線	三ツ屋町～二日市町	6,604	-	-	6,604	-	127,733	124,027	82,598	5,227	-	4,899	1,705	-	-	-	-	-	-	-	5,249	1,355	-	-	6,164	6	440	-	-
舟橋～松岡線	舟橋町7字53-1～北野上町	5,329	51	-	5,278	-	34,099	30,944	25,084	135	-	-	345	257	736	2,956	984	-	-	-	38	5,240	-	-	5,240	8	38	-	-
新神谷 鳴鹿～森田線	漆原町～栄町13字	3,043	-	-	3,043	-	74,964	23,507	19,679	449	-	-	2,664	330	49	-	-	-	-	-	3,043	-	-	-	3,031	2	12	-	-
稲津～松岡線	荒木新保町～花野谷町	5,914	-	-	5,914	-	55,538	46,468	36,438	2,024	-	-	3,068	570	12	2,157	107	-	-	5	3,638	2,271	-	-	5,888	6	26	-	-
吉野～福井線	白滝町33字-1～花月1丁目	9,943	179	-	9,764	3	146,437	138,412	95,066	5,450	297	1,209	3,487	944	2,818	846	163	-	19	5,653	4,092	1	-	9,343	16	421	-	-	
殿下～福井線	白滝町～春山1丁目	14,874	79	-	14,795	-	184,395	153,641	103,268	6,944	78	193	8,619	4,005	174	1,590	136	-	324	6,076	8,395	-	-	14,453	8	342	-	-	
徳光～福井線	徳光町44字12～勝見3丁目	7,058	134	-	6,924	-	72,238	65,290	47,735	1,764	-	159	4,268	1,744	24	729	-	-	109	9	2,183	4,623	-	1	6,547	19	377	-	-
森田停車場線	森田駅～栄町17字11	157	-	-	157	-	2,395	2,395	1,247	157	-	-	157	-	-	-	-	-	-	-	-	157	-	-	157	-	-	-	-

資料 福井県道路保全課

14-5. 主要道路現況(つづき)

平成11年4月1日現在

単位:m・平方m

路線名	路線	総延長	重用延長	未供用延長	実延長	立体橋新施設 個数	道路面積			歩道	実延長の内訳															実延長の内訳			
							道路敷面積	道路部面積	車道面積		幅員別内訳						路面別内訳					種類別内訳							
											規格改良済			未改良			砂利道	舗装道				道延長	橋梁		トンネル				
											車道 19.5m以上	車道 13.0m以上	車道 5.5m以上	車道 5.5m未満	車道 5.5m以上	車道 3.5m以上		車道 3.5m未満	うち自動 車交通不能	セメント	アスファルト系		立 体	平 面	個 数	延 長	個 数	延 長	
森田(停)中角線	栄町4字2-中角町41字25	1,824	-	-	1,824	-	21,019	16,060	13,772	303	-	-	1,771	53	-	-	-	-			-	-							7
福井(停)米松線	福井駅-米松2丁目	2,740	33	-	2,707	1	65,287	65,274	38,175	2,696	35	652	2,020	-	-	-	-	-	-	32	2,675	-	-	2	2,685	4	22	-	-
福井新(停)線	福井新(停)-昭和町17字11	110	-	-	110	-	591	591	490	-	-	-	-	110	-	-	-	-	-	-	-	110	-	-	110	-	-	-	-
八幡・横越線	八幡町-砂子田町	5,781	56	-	5,725	-	55,641	40,308	34,612	5	-	-	1,989	2,828	908	-	-	-	-	236	951	4,538	-	-	5,725	-	-	-	-
佐野・山岸線	佐野町-山岸	2,578	47	-	2,531	-	23,538	19,459	14,742	1,064	-	-	944	1,587	-	-	-	-	-	-	-	2,531	-	-	2,527	1	4	-	-
大畑・松岡線	大畑町30字-北野上町	7,881	532	-	7,349	-	66,331	61,182	41,784	4,093	-	12	3,797	874	5	1,414	1,247	-	-	11	1,903	5,435	-	1	6,738	10	611	-	-
京善・原目線	重立町-原目町	2,407	50	-	2,357	-	19,153	14,889	12,557	-	-	-	801	605	30	908	13	-	-	19	-	2,338	-	-	2,320	4	37	-	-
御本丸・大手町線	大手3丁目801-大手3丁目704	128	-	-	128	-	3,173	3,119	1,821	128	-	-	128	-	-	-	-	-	-	-	128	-	-	-	128	-	-	-	-
山奥・九十九橋線	山奥町15字-つくも1丁目	1,039	-	-	1,039	-	18,426	18,426	9,779	1,039	-	-	1,039	-	-	-	-	-	-	-	1,039	-	-	-	1,039	-	-	-	-
篠尾・出作線	篠尾町41字-勝見3丁目	7,409	1,439	-	5,970	-	55,375	47,408	40,476	866	-	-	4,109	1,546	-	151	164	-	-	-	2,150	3,820	-	-	5,956	3	14	-	-
測上・志比口線	測上町12字13-志比口町5字6-4	2,236	162	-	2,074	1	31,771	31,498	18,459	1,998	-	76	1,998	-	-	-	-	-	-	-	2,074	-	-	-	2,031	3	43	-	-
東郷・福井線	東郷二ヶ町-西木田2丁目	10,674	903	-	9,771	-	146,534	111,797	73,935	4,689	-	237	7,864	1,294	7	369	-	-	-	852	4,613	4,306	1	1	9,733	7	38	-	-
東郷・麻生津線	円成寺町-今布町	4,546	75	-	4,471	-	40,869	35,474	27,665	673	-	-	4,452	19	-	-	-	-	-	14	4,457	-	-	2	4,429	4	42	-	-
三尾野・別所線	三尾野町-別所町	7,427	-	-	7,427	-	120,310	101,324	68,565	6,093	203	889	5,856	479	-	-	-	-	-	-	6,725	702	1	1	7,178	7	249	-	-
上大丹生線	上一光町-大丹生町	8,301	-	-	8,301	-	72,757	51,156	42,903	-	-	-	3,710	704	53	2,058	1,776	-	-	2,257	47	-	5,997	-	8,229	10	72	-	-
別所朝日線	西別所-朝日町	239	-	-	239	-	3,247	2,234	1,996	-	-	-	239	-	-	-	-	-	-	-	239	-	-	-	239	-	-	-	-
鯖江・浅水線	徳尾町-浅水町132字10	4,065	50	-	4,015	-	42,974	33,521	27,797	412	-	62	2,413	536	129	875	-	-	-	-	1,864	2,151	1	1	4,015	-	-	-	-
大土呂(停)下河北線	徳光町3字52-1-西袋町	1,776	762	-	1,014	-	7,585	6,422	5,422	-	-	-	393	621	-	-	-	-	-	13	-	1,001	-	-	987	6	27	-	-
徳光・鯖江線	和布町-裏町	2,870	130	-	2,740	-	26,312	20,735	17,514	353	-	-	2,386	354	-	-	-	-	-	374	567	1,799	-	-	2,362	3	25	1	353
鷹巣港線	福井駅-御幸2丁目	571	-	-	571	-	4,089	3,577	3,016	-	-	-	170	315	9	77	-	-	-	-	505	66	-	-	571	-	-	-	-
福井(停)勝見線	みのり1丁目-上江尻町	1,022	-	-	1,022	1	34,231	34,169	20,491	1,018	161	412	449	-	-	-	-	-	-	445	577	-	-	-	980	2	42	-	-
福井・鯖江線	西新町-東大味町	7,311	581	-	6,730	3	103,793	100,557	73,574	4,632	2	1,643	5,085	434	41	612	819	-	-	-	6,730	-	-	-	6,627	13	103	-	-
一乘谷朝倉氏遺跡東大味線	勝見3丁目-荒木新保町59字60-3	3,788	-	-	3,788	-	33,029	23,693	19,937	-	-	-	1,882	434	41	612	819	-	-	837	-	2,951	-	-	3,775	3	13	-	-
勝見・福津線	一王寺町-堀ノ宮町	3,814	49	-	3,765	-	75,233	35,155	27,655	405	-	25	3,728	12	-	-	-	-	-	-	3,765	-	-	-	3,765	-	-	-	-
本郷・福井線	三尾野町-三尾野町	5,831	1,430	2,000	2,401	-	24,112	16,898	14,503	-	-	-	1,900	501	-	-	-	-	-	-	1,797	604	-	-	2,381	2	20	-	-
三尾野・鯖江線	合谷町-大土呂町	923	-	-	923	-	6,925	6,405	5,484	-	-	-	819	104	-	-	-	-	-	-	923	-	-	-	920	1	3	-	-
清水・麻生津線	白方町-白方町	4,297	1,030	400	2,867	-	38,314	19,722	16,900	-	-	5	1,585	1,277	-	-	-	-	-	23	-	2,844	-	-	2,844	1	23	-	-
福井港線		1,428	-	-	1,428	-	30,738	30,468	20,660	1,428	-	1,428	-	-	-	-	-	-	-	-	1,428	-	-	-	1,428	-	-	-	-
合計		318,265	29,046	2,400	286,819	24	3,888,464	3,218,158	2,343,805	114,818	5,444	28,916	173,401	44,011	6,907	21,742	6,398	-	3,493	3,971	175,653	103,702	10	18	278,236	325	7,557	5	1,026

資料 福井県道路保全課

14-6. 都市公園の面積

平成11年3月31日現在

単位：ha

名称	面積	名称	面積	名称	面積	名称	面積	名称	面積	名称	面積	名称	面積	名称	面積	名称	面積
街区公園		中藤	0.19	琴田	0.46	川田	0.19	加茂河原	0.12	堂前	0.14	薬師	0.27	八ツ島	0.08	総合公園	
志比口	0.21	南四ツ居	0.05	豊島	0.10	西端	0.22	若杉浜	0.36	丸山中央	0.44	小鳩	0.11	里別所新町	0.07	足羽山	70.40
丹鳥	0.54	問屋	0.59	左内	0.61	太田	0.19	若草	0.30	丸山西	0.20	江添	0.26	近隣公園		東山	12.51
北弘	0.38	芝原	0.10	つくも	0.16	金町	0.29	若泉	0.13	西谷東	0.18	久保	0.20	中央	1.80	運動公園	
大願寺	0.19	緑ヶ丘	0.25	照手	0.14	四ツ井	0.22	花圃	0.28	西谷南	* 0.18	西代	0.18	西	1.40	(福井運動)	28.00
牧の島	0.25	光	0.38	妙国	0.15	乾	0.21	江守の里	0.32	昭和町	0.26	西浜	0.27	南	1.50	東	3.10
えのはた	0.22	月見	0.35	河南	0.10	松本	0.16	御蔵	0.25	つくし野中央	0.94	東窪	0.08	山奥	1.10	福井市総合運動	* 52.00
亀田	0.22	市場	0.15	春山	0.22	進放	0.12	北江	0.28	つくし野北	0.13	流通センター	0.43	和田	2.10	歴史公園	
上森田	0.19	円山	0.15	田原	0.33	稲荷	0.10	三条	0.23	つくし野西	0.11	東郷福田	0.07	開発	1.90	養浩館庭園	1.00
ひえまき	0.15	柴田	* 0.23	尾上	0.31	城東	0.11	向田	0.69	新田塚元町	0.04	栃泉団地	0.10	米松	1.40	墓園	
九頭竜	0.22	錦	0.26	松ヶ枝	0.30	春日	0.13	山中	* 0.11	灯新	0.08	大願寺2号	0.04	西藤	1.80	西墓地	5.30
重藤	0.26	神明	0.21	白山	0.14	豊	0.10	若宮	0.23	寺前	0.14	堀の宮	0.13	高木中央	1.00	都市緑地	
経田	0.30	御泉水	0.42	城勝	0.20	寿	0.13	豊岡	0.25	高柳新町	0.06	青葉台西	0.07	菅谷	1.00	御本丸	0.26
宮前	0.16	御園	0.02	毛矢	0.35	不動	0.14	水越	0.19	若栄	0.31	一本木	0.26	中狭	1.00	泉	0.33
西開発	0.16	日の出	0.12	緑	0.26	桃園	0.18	高木中央1号	0.25	三郎丸団地	0.05	新木田	0.25	北部	1.10	旭	0.08
西板垣	0.06	下荒井	0.26	有楽	0.45	荒川	0.23	熊野	0.18	三郎丸	0.22	板垣西	0.20	森田	1.00	照手	0.02
木山田	0.08	八重巻	0.10	三秀	0.53	北四ツ居	0.30	新田塚中央	0.09	祇王	0.26	板垣東	0.20	新保	1.30	渡	0.27
小山谷	0.23	栗森	0.11	湊	0.16	中島	0.33	高木中央2号	0.36	新堀北	0.05	秋桜	0.18	下馬中央	2.50	足羽川	8.05
福万	0.26	江守	0.07	東明里	0.10	平岡	0.25	飯塚	0.31	高塚	0.09	上伏東	0.16	西谷中央	1.00	九頭竜川	10.20
二の宮	0.26	社中央	0.34	池田	0.20	杉の木台	0.97	久喜津	0.13	コモンライフ花堂	0.06	みのり2丁目	0.13	北部2号	* 1.20	幾久	0.10
幾久北	0.25	桜	0.26	六反島	0.49	立花	0.15	北前	0.65	江端団地2号	0.08	大瀬	0.06	町屋	1.80	定正	0.37
幾代	0.23	境	0.22	大島	0.13	希望ヶ丘	0.07	砂田	0.22	陽光台	0.08	新田塚2丁目	0.08	板垣中央	1.90	緩衝緑地	
上北野	0.06	日光	0.23	種池	0.17	丸山	0.05	みのり中央	0.15	大町1号	0.19	下馬東	0.30	定正	1.30	(三里浜)	61.40
渡	0.18	城之橋	0.26	商工	0.12	大江田	0.16	南板垣	0.20	大町2号	0.18	羽水	0.21	ちぐさ	1.20	緑道	
河原	0.17	下北野	0.25	東下野	0.11	天池	0.04	沖田1号	0.23	サンライフ花堂	0.07	下森田新町	0.05	鹿江	1.10	西部	2.50
社北	0.08	勝見	0.35	南明里	0.19	灯明寺	0.40	沖田2号	0.23	舟橋第2	0.13	新田塚西部	0.07	成和	2.30		
高木	0.65	西方西	0.24	西学園	0.19	明新	0.36	寺端	0.23	江尻ヶ丘北	0.20	若栄団地	0.05	和田中西	1.00		
道守	0.16	西方東	0.27	喜多町	0.64	ひばり	0.20	引目	0.53	江尻ヶ丘南	0.06	和田東	0.26	地区公園			
福	0.06	板垣	0.22	新田塚	0.17	ちどり	0.19	下荒井南	0.19	若茂	0.05	和田中東	0.18	(少年運動)	3.90		
浜	0.11	下馬	0.15	北	0.07	かもめ	0.20	啓蒙	0.21	杉の木台第3	0.20	前向	0.16	(幾久)	3.20		
古市	0.17	多郎丸	0.35	丸田	0.18	深町	0.54	銚田	0.38	三ツ屋	0.21	サンライフ花堂西	0.04	(臨海中央)	3.40		
舟橋	0.27	来光寺	0.33	夕道	0.23	淵上	0.28	新保東	0.16	狐橋	0.21	種池南	0.06	(川西)	* 5.00		

注) 市公園 260ヶ所 196.15 ha
(県公園 5ヶ所 99.90 ha)

合計 265ヶ所 296.05ha

資料 公園課

*...未供用開始公園

15-1 . <中小企業融資制度>貸付状況

単位：千円

融資制度名	年 度	融 資 枠	件 数	金 額
中 小 企 業 育 成 資 金	平 成 6 年度	4,012,000	478	3,157,900
	7 年度	2,546,000	247	2,005,001
	8 年度	-	156	927,540
	9 年度	-	188	1,254,760
	10年度	-	358	2,771,100
新 店 舗 開 業 資 金	平 成 6 年度	30,000	2	15,500
	7 年度	44,000	6	23,000
	8 年度	-	10	66,500
	9 年度	-	6	31,500
	10年度	-	2	22,500
事 業 転 換 資 金	平 成 6 年度	40,000	1	45,000
	7 年度	18,000	-	-
	8 年度	-	1	15,000
	9 年度	-	1	15,000
	10年度	-	2	34,500
駐 車 場 整 備 資 金	平 成 6 年度	90,000	5	85,960
	7 年度	60,000	4	26,500
	8 年度	-	1	2,280
	9 年度	-	2	9,000
	10年度	-	2	7,400
工 場 立 地 促 進 資 金	平 成 6 年度	375,000	8	333,000
	7 年度	175,000	5	155,000
	8 年度	-	1	20,000
	9 年度	-	2	115,000
	10年度	-	2	300,000
組 合 事 業 振 興 資 金	平 成 6 年度	500,000	7	198,760
	7 年度	150,000	1	285,000
	8 年度	-	1	285,000
	9 年度	-	3	352,000
	10年度	-	2	60,500

注) 平成8年度から融資枠を撤廃。

資料 商工課

15-2. 手形交換高等

単位：千円

年 月	手 形 交 換		不渡手形実数		取 引 停 止 処 分 数		
	枚 数	金 額	枚 数	金 額	人 員	枚 数	金 額
平 成 6 年	1,385,507	1,315,322,815	2,219	4,327,482	63	200	454,771
7 年	1,331,947	1,274,659,358	2,816	4,875,823	63	201	332,516
8 年	1,279,065	1,224,424,044	2,333	2,838,916	58	130	115,826
9 年	1,218,775	1,197,097,778	1,916	2,258,053	63	136	127,174
10 年	1,847,218	1,436,406,584	5,144	6,338,411	143	349	362,412
平成10年1月	92,815	90,526,030	161	157,302	5	6	2,875
2月	90,180	86,715,907	239	302,371	8	30	33,972
3月	109,611	120,150,165	444	805,466	6	7	13,756
4月	166,305	136,253,398	621	789,337	16	38	35,040
5月	155,843	100,816,191	368	393,603	23	76	41,364
6月	190,400	158,957,364	595	578,834	12	27	26,536
7月	194,544	131,127,451	435	433,139	9	9	10,887
8月	169,433	127,060,609	463	636,930	17	30	31,106
9月	166,718	125,885,546	478	590,060	12	37	69,991
10月	151,368	101,144,232	405	455,927	16	59	56,078
11月	181,803	143,287,725	617	804,130	13	20	31,710
12月	178,198	114,481,966	318	391,312	6	10	9,097

資料 福井手形交換所

15-3 . < 中小企業金融公庫 > 貸出状況

単位：百万円

年 月	貸 付 残 高							
	總 額		直 接 貸 付		代 理 貸 付		設 備 貸 与 貸 付	
	件 数	金 額	件 数	金 額	件 数	金 額	件 数	金 額
平成 6 年度末	2,717	87,647	1,833	63,088	854	22,893	30	1,666
7 年度末	2,421	74,473	1,708	54,662	680	18,156	33	1,655
8 年度末	2,187	67,387	1,557	50,564	591	15,057	39	1,766
9 年度末	2,140	69,936	1,561	54,179	537	13,984	42	1,773
10 年度末	2,137	74,979	1,642	60,971	457	12,644	38	1,364
平成 10 年 4 月末	2,123	70,141	1,551	54,443	530	13,925	42	1,773
5 月末	2,105	70,278	1,547	54,926	516	13,627	42	1,725
6 月末	2,116	70,747	1,558	55,393	516	13,629	42	1,725
7 月末	2,129	72,045	1,581	56,888	506	13,441	42	1,716
8 月末	2,145	73,239	1,597	57,948	505	13,517	43	1,774
9 月末	2,140	73,067	1,601	58,075	497	13,259	42	1,733
10 月末	2,142	73,356	1,608	58,638	493	13,078	41	1,640
11 月末	2,149	73,727	1,625	59,151	485	12,988	39	1,588
12 月末	2,155	74,427	1,639	59,980	477	12,863	39	1,584
平成 11 年 1 月末	2,163	75,658	1,657	61,300	467	12,787	39	1,571
2 月末	2,150	75,336	1,646	61,092	465	12,715	39	1,529
3 月末	2,137	74,979	1,642	60,971	457	12,644	38	1,364

注) 貸出状況数値は、福井支店取扱分。

資料 中小企業金融公庫福井支店

15-4 . < 国民金融公庫 > 貸出状況

単位：千円

年 月	申込金額	貸付金額	貸付残高
平成 6 年度末	35,260,080	30,157,930	78,243,451
7 年度末	38,463,670	30,279,930	74,067,213
8 年度末	33,769,170	27,798,800	74,204,006
9 年度末	38,895,630	29,313,850	76,748,363
10 年度末	44,543,130	33,494,340	82,569,319
平成 10 年 4 月末	3,107,910	2,593,860	76,532,871
5 月末	3,225,830	2,292,730	77,507,690
6 月末	4,037,900	3,084,050	78,391,915
7 月末	3,605,180	2,498,280	78,308,436
8 月末	2,985,930	2,562,830	78,318,504
9 月末	3,393,060	2,362,090	79,025,727
10 月末	5,120,950	3,327,070	79,677,560
11 月末	5,667,750	3,472,980	80,947,868
12 月末	5,011,900	5,343,060	82,748,871
平成 11 年 1 月末	2,530,700	1,568,260	82,429,324
2 月末	2,856,440	1,912,650	82,080,087
3 月末	2,999,580	2,476,480	82,569,319

資料 国民生活金融公庫 福井・武生両支店

16-1 . < 刑法犯罪 > 発生・検挙状況

年次		総数	凶悪犯	粗暴犯	窃盗犯	知能犯	風俗犯	その他
認知 件数	平成 6年	2,944	23	49	2,357	346	31	138
	7年	3,095	9	49	2,473	381	40	143
	8年	3,093	12	44	2,412	430	15	180
	9年	3,463	6	44	2,898	363	20	132
	10年	3,963	21	56	3,353	319	10	204
検挙 件数	平成 6年	2,408	25	44	1,846	368	33	92
	7年	2,380	8	46	1,815	374	35	102
	8年	2,662	11	39	2,001	436	12	163
	9年	2,637	5	43	2,137	331	20	101
	10年	2,793	17	53	2,244	293	8	178
検挙 人員	平成 6年	827	14	63	556	66	54	74
	7年	865	9	86	609	43	24	94
	8年	784	10	59	487	33	26	169
	9年	812	7	58	602	27	31	87
	10年	980	10	79	666	29	12	184

資料 青少年課

16-2 . < 非行少年等 > 補導状況

年次	総数	刑法犯少年			特別法犯少年	△犯不良少年
		総数	犯罪少年	触法少年		
平成 6年	2,652	505	386	119	15	2,132
7年	2,119	534	457	77	8	1,577
8年	2,001	547	457	90	5	1,449
9年	1,791	591	511	80	1	1,199
10年	2,407	806	673	133	18	1,583

資料 青少年課

16-3 . < 少年愛護センタ - > 補導活動状況

年次	総数	男	女	学 生 生 徒				一般少年
				小学校	中学校	高校	その他の学校	
平成 6年	2,895	2,537	358	436	493	1,924	22	20
7年	2,778	2,478	300	420	367	1,866	92	33
8年	3,823	3,083	740	712	725	2,258	67	61
9年	4,097	2,948	1,149	800	707	2,471	56	63
10年	4,101	2,468	1,633	533	768	2,489	119	192

資料 青少年課

16-4 . < 火 災 > 発 生 状 況

年 次	火 災 件 数					焼 失 面 積		損害額 (千円)
	総 数	建 物	林 野	車 両	その他	建 物 (平方m)	林 野 (a)	
平成 6年	97	66	3	14	14	4,371	51	223,611
7年	91	58	1	17	15	3,293	100	217,656
8年	100	71	7	12	10	3,540	199	156,562
9年	93	60	5	15	13	3,820	190	189,288
10年	83	62	2	14	5	4,517	22	364,937

注) 福井地区消防組合管内

資料 消防本部

16-5. 消防現有勢力

平成11年4月1日現在

本部消防署			消防水利の現有		消防機関の現有	
本部	部	1	公設消火栓	8,231	水そう付き消防ポンプ車	3
	署	4	私設消火栓	297	普通 "	47
分	署	4	公設防火水そう 40立方m以上	750	梯子付 "	2
分	遣所	12	" 40立方m未満	35	屈折梯子付 "	2
消	防職員	367	私設防火水そう 40立方m以上	198	化学 "	2
消	防団	1	" 40立方m未満	55	救助工作車	2
分	団	43	河川堰止	136	救急車	10
団	員定数	914	プール	93	指揮車	1
実	数	879	受水そう	77	調査車	7
					広報車	7
					救急普及啓発広報車	1
					機材車	4
					人員輸送車	3
					連絡車	3
					軽査察車	6
					乗用車	3
					大型化学車	1
					高所放水車	1
					泡原液車	1
					支援車	1
					小型動力ポンプ	141

注) 福井地区消防組合管内

資料 消防本部

16-6 . < 火 災 > 原因別件数

年 次	総 数	た ば こ	て ん ぷ ら 油	焚 火	火 遊 び	放 火	疑 放 火	ス ト ー ブ	電 気 関 係	マ ッ チ 等	ガ ス コ ン ロ	煙 突	焼 却 炉	風 呂 釜	か ま ど	溶 接 ・ 断 火	油 引 火	不 明 火	そ の 他
平 成 6 年	97	14	12	10	4	4	5	8	7	2	-	1	2	1	1	2	3	5	16
7 年	91	10	10	5	2	8	14	9	7	2	2	1	2	-	-	1	2	3	13
8 年	100	9	11	4	6	12	5	11	6	-	3	-	3	-	-	-	-	4	26
9 年	93	13	10	6	6	7	3	3	4	1	5	-	4	-	-	1	-	4	26
10 年	83	7	12	5	0	8	1	5	5	1	3	0	3	1	0	5	0	8	19

注) 福井地区消防組合管内

資料 消防本部

16-7 . <救 急 車> 出 動 件 数

年 次	出動回数	出 動 状 況										
		火 災	自然災害	水 難	交通事故	急 病	労働災害	運動競技	一般負傷	自損行為	加 害	その他
平成 6年	4,257	12	-	3	1,208	2,042	69	39	444	48	37	355
7年	4,464	10	-	4	1,155	2,253	83	40	480	58	39	342
8年	4,476	7	-	4	1,089	2,280	79	36	527	59	41	354
9年	4,583	9	-	4	1,098	2,453	82	34	489	49	35	330
10年	4,563	11	2	5	1,004	2,469	60	47	509	67	49	340

注) 福井地区消防組合管内

資料 消防本部

16-8 . < 交通事故 > 発生状況 (子供)

単位 : 人-%

区 分	平 成 6 年				平 成 7 年				平 成 8 年				平 成 9 年				平 成 10 年			
	死 者	傷 者	合 計	構 成 比	死 者	傷 者	合 計	構 成 比	死 者	傷 者	合 計	構 成 比	死 者	傷 者	合 計	構 成 比	死 者	傷 者	合 計	構 成 比
総 数	0	140	140	100	1	109	110	100	1	111	112	100	0	130	130	100	0	108	108	100
幼 児	-	41	41	29.3	-	34	34	30.9	1	27	28	25.0	-	26	26	20.0	-	32	32	29.6
小学生	-	72	72	51.4	1	51	52	47.3	-	61	61	54.5	-	67	67	51.5	-	57	57	52.8
中学生	-	27	27	19.3	-	24	24	21.8	-	23	23	20.5	-	37	37	28.5	-	19	19	17.6

資料 総合交通課

16-9 . < 交通事故 > 発生状況(高齢者)

年 次	平 成 6 年			平 成 7 年			平 成 8 年			平 成 9 年			平 成 10 年		
	死 者	傷 者	合 計	死 者	傷 者	合 計	死 者	傷 者	合 計	死 者	傷 者	合 計	死 者	傷 者	合 計
人 数	8	196	204	10	207	217	14	242	256	12	262	274	9	238	247

注) 65歳以上

資料 総合交通課

16-10 . < 交通災害共済 > 事業状況

単位：千円・%

等 級	平成 6 年度		平成 7 年度		平成 8 年度		平成 9 年度		平成 10 年度		
	件 数	支給額	件 数	支給額	件 数	支給額	件 数	支給額	件 数	支給額	
共 済 見 舞 金	1	28	27,650	19	18,740	27	26,240	24	22,950	19	19,135
	2	1	400	1	500	9	5,000	7	3,285	0	0
	3	22	3,860	18	3,300	13	2,200	23	3,900	12	2,300
	4	69	6,370	67	6,295	75	6,830	60	5,520	62	5,800
	5	211	9,690	173	7,960	194	9,110	166	7,685	189	8,900
	6	140	4,942	117	4,185	135	4,810	137	4,982	139	5,260
	7	176	4,530	188	5,055	205	5,610	190	5,085	186	5,085
	8	186	2,790	202	3,030	240	3,600	216	3,240	245	3,675
(上位等級移行)	(9)	(910)	(5)	(230)	(11)	(515)	(12)	(1,250)	(4)	(215)	
計	833	60,232	785	49,065	898	63,400	823	56,647	852	50,155	
加 入 者 数	170,349		169,365		167,828		164,080		158,464		
加 入 率	67.7		67.3		66.8		65.4		63.3		

資料 総合交通課

16-11 . < 交通事故 > 発生状況

年次	人身事故 (件数)				死者 (人)				傷者 (人)			
	市内	1日平均	県内	全国	市内	1日平均	県内	全国	市内	1日平均	県内	全国
平成 6年	1,745	4.78	4,571	729,457	21	0.06	108	10,649	2,143	5.87	5,907	881,723
7年	1,754	4.81	4,631	761,789	26	0.07	91	10,679	2,144	5.87	5,986	922,677
8年	1,713	4.68	4,428	771,084	27	0.07	106	9,942	2,033	5.55	5,608	942,203
9年	1,869	5.12	4,604	780,399	23	0.06	115	9,640	2,162	5.92	5,704	958,925
10年	1,879	5.15	4,718	803,184	17	0.05	84	9,211	2,194	6.01	5,870	989,297

資料 総合交通課

16-12. <人身事故> 月別発生状況

月次	平成6年						平成7年						平成8年						平成9年						平成10年					
	件数	%	死者	%	傷者	%	件数	%	死者	%	傷者	%	件数	%	死者	%	傷者	%	件数	%	死者	%	傷者	%	件数	%	死者	%	傷者	%
總数	1,745	100	21	100	2,143	100	1,754	100	26	100	2,144	100	1,713	100	27	100	2,033	100	1,869	100	23	100	2,162	100	1,879	100	17	100	2,194	100
1月	116	6.6	1	4.8	143	6.7	144	8.2	2	7.7	174	8.1	133	7.8	2	7.4	170	8.4	112	6.0	1	4.3	131	6.1	154	8.2	2	11.8	183	8.3
2月	128	7.3	1	4.8	162	7.6	112	6.4	1	3.8	133	6.2	118	6.9	-	-	150	7.4	135	7.2	2	8.7	154	7.1	117	6.2	1	5.9	129	5.9
3月	131	7.5	3	14.3	169	7.9	132	7.5	-	-	158	7.4	128	7.5	1	3.7	145	7.1	141	7.5	-	-	168	7.8	127	6.8	0	0.0	148	6.7
4月	154	8.8	1	4.8	193	9.0	126	7.2	-	-	167	7.8	134	7.8	2	7.4	157	7.7	157	8.4	3	13.0	185	8.6	141	7.5	3	17.6	174	7.9
5月	137	7.9	2	9.5	171	8.0	138	7.9	1	3.8	164	7.6	141	8.2	1	3.7	166	8.2	150	8.0	1	4.3	170	7.9	113	6.0	1	5.9	132	6.0
6月	137	7.9	1	4.8	167	7.8	147	8.4	1	3.8	187	8.7	123	7.2	3	11.1	140	6.9	164	8.8	2	8.7	186	8.6	149	7.9	0	0.0	176	8.0
7月	137	7.9	1	4.8	165	7.7	143	8.2	2	7.7	173	8.1	158	9.2	3	11.1	183	9.0	153	8.2	-	-	173	8.0	191	10.2	1	5.9	225	10.3
8月	152	8.7	1	4.8	191	8.9	157	9.0	3	11.5	197	9.2	161	9.4	3	11.1	191	9.4	167	8.9	6	26.1	195	9.0	175	9.3	1	5.9	202	9.2
9月	144	8.3	5	23.8	180	8.4	156	8.9	2	7.7	189	8.8	132	7.7	1	3.7	164	8.1	132	7.1	1	4.3	161	7.4	174	9.3	2	11.8	197	9.0
10月	155	8.9	2	9.5	185	8.6	151	8.6	4	15.4	180	8.4	172	10.0	6	22.2	190	9.3	158	8.5	2	8.7	180	8.3	178	9.5	1	5.9	212	9.7
11月	162	9.3	2	9.5	189	8.8	150	8.6	6	23.1	184	8.6	161	9.4	3	11.1	204	10.0	182	9.7	3	13.0	210	9.7	176	9.4	3	17.6	192	8.8
12月	192	11.0	1	4.8	228	10.6	198	11.3	4	15.4	238	11.1	152	8.9	2	7.4	173	8.5	218	11.7	2	8.7	249	11.5	184	9.8	2	11.8	224	10.2

資料 総合交通課

17-1. < 議案等 > 審議状況

区 分		年 度	平成 6 年度	平成 7 年度	平成 8 年度	平成 9 年度	平成 10 年度
総 数			144	148	140	130	136
市 長 提 出 議 案	予 算		40	36	33	31	58
	条 例		32	24	30	25	31
	決 算		2	2	2	2	2
	人 事 案 件		7	4	6	5	8
	報 告		24	31	31	29	10
	工 事 契 約		11	9	8	11	3
	道 路 線		8	6	4	4	3
	財 産		1	2	4	2	1
	そ の 他		9	13	8	8	5
議 員 提 出	意 見 書		7	20	12	11	11
	決 議 書		1	-	1	-	2
	人 事 案 件		1	-	1	1	2
	条 例		1	1	-	1	-

資料 議会事務局

17-2. < 議案等 > 審議結果

種 別	年 度	平成 6 年度	平成 7 年度	平成 8 年度	平成 9 年度	平成 10 年度
總	数	156	171	158	142	148
原 案	可 決	110	111	101	95	116
"	否 決	-	-	-	-	-
修 正	可 決	-	-	-	-	-
承 認	意	5	3	5	2	6
同 意	理	7	4	6	7	8
受 理	定	20	28	26	25	4
認 定		2	2	2	2	2
請 願	採 択	-	1	-	-	1
"	不 採 択	3	9	5	2	2
"	繼 続	-	1	1	-	1
"	撤 回	-	-	1	-	-
陳 情	採 択	5	7	3	2	7
"	不 採 択	1	2	6	3	-
"	繼 続	3	3	2	4	1
"	撤 回	-	-	-	-	-

資料 議会事務局

17-3. <年齢別> 議員数

各年10月1日現在

年次	年齢別	年齢別				平均年齢
		40歳未満	40～49歳	50～59歳	60歳以上	
平成	7年	1	6	16	15	56.76
	8年	1	4	16	15	57.50
	9年	1	4	15	16	58.24
	10年	1	4	16	17	58.81
	11年	-	5	18	13	56.83

資料 議会事務局

17-4 . < 党 派 別 > 議 員 数

各年10月1日現在

年次 党 派	平成7年	平成8年	平成9年	平成10年	平成11年
総 数	38	36	36	38	36
自由民主党	1	1	1	1	5
民 社 党	-	-	-	-	-
社会民主党	2	4	4	5	4
公 明	3	3	3	3	3
日本共産党	3	3	3	3	2
無 所 属	29	25	25	26	22

注) 社会民主党...平成7年は、日本社会党。

資料 議会事務局

17-5. 歴 代 議 長

代	氏 名	就任年月日	退任年月日	代	氏 名	就任年月日	退任年月日
1	永 田 重	明治22 .	明治23 .	31	田 辺 義 典	38 . 5 . 22	40 . 6 . 17
2	片 山 平 三 郎	24 .	24 .	32	池 田 熊 蔵	40 . 6 . 17	42 . 5 . 1
3	永 田 重	24 .	25 .	33	辻 広 英 治	42 . 5 . 15	44 . 4 . 28
4	三 崎 豊	25 .	26 .	34	川 端 才 市	44 . 4 . 28	44 . 12 . 19
5	石 田 磊	26 .	31 .	35	中 野 利 三 八	45 . 1 . 8	46 . 5 . 1
6	狛 教 澄	31 .	32 .	36	柳 沢 義 孝	46 . 5 . 17	49 . 4 . 25
7	三 沢 敬 太	33 .	34 .	37	吉 田 正 人	49 . 5 . 24	50 . 5 . 1
8	狛 教 澄	35 .	36 .	38	松 山 元	50 . 5 . 22	52 . 10 . 12
9	藤 井 五 郎 兵 衛	37 .	37 .	39	栗 田 英 七	52 . 10 . 12	53 . 9 . 19
10	辻 岡 卓	38 .	40 .	40	吉 田 正 人	53 . 9 . 19	54 . 3 . 22
11	吉 村 禎 一	40 .	40 .	41	栗 田 英 七	54 . 3 . 22	54 . 5 . 1
12	渡 辺 嘉 左 衛 門	40 .	42 .	42	前 川 一 雄	54 . 5 . 22	56 . 6 . 15
13	太 田 三 之 助	42 .	44 .	43	朝 日 守	56 . 6 . 15	57 . 6 . 21
14	広 江 幸 吉	44 .	大正 6 .	44	成 瀬 亮 一	57 . 6 . 21	58 . 5 . 1
15	岸 水 次 助	大正 6 .	9 . 6 .	45	成 瀬 亮 一	58 . 5 . 17	60 . 8 . 30
16	岸 彦 平	9 . 6 . 4	10 . 5 . 7	46	野 坂 久 二 雄	60 . 8 . 30	62 . 5 . 1
17	安 本 吉 次 郎	10 . 5 . 8	14 . 5 . 6	47	浅 原 利 男	62 . 5 . 18	平成元 . 8 . 11
18	熊 谷 三 太 郎	14 . 5 . 7	昭和 8 . 5 . 5	48	野 坂 久 二 雄	平成元 . 8 . 11	2 . 6 . 5
19	熊 谷 太 三 郎	昭和 8 . 5 . 6	9 . 5 . 15	49	山 田 俊 臣	2 . 6 . 5	3 . 5 . 1
20	伊 井 与 三 二	9 . 5 . 16	12 . 6 . 2	50	小 宮 哲 夫	3 . 5 . 20	4 . 6 . 15
21	熊 谷 太 三 郎	12 . 6 . 3	20 . 10 . 9	51	屋 敷 勇	4 . 6 . 15	5 . 6 . 15
22	青 木 憲 三	20 . 10 . 10	22 . 5 . 11	52	吉 田 久	5 . 6 . 15	6 . 6 . 23
23	宮 田 七 太 郎	22 . 5 . 12	24 . 10 . 9	53	山 田 俊 臣	6 . 6 . 23	7 . 5 . 1
24	奥 村 捨 六	24 . 10 . 10	25 . 8 . 29	54	中 村 正 秋	7 . 5 . 19	8 . 6 . 13
25	宮 田 七 太 郎	25 . 8 . 30	26 . 4 . 29	55	中 谷 輝 雄	8 . 6 . 13	9 . 6 . 12
26	増 永 伊 太 夫	26 . 5 . 4	30 . 5 . 1	56	田 辺 義 輝	9 . 6 . 12	10 . 6 . 16
27	潮 田 豊	30 . 5 . 10	34 . 5 . 1	57	伊 東 敏 宏	10 . 6 . 16	11 . 5 . 1
28	坂 井 毅	34 . 5 . 18	35 . 9 . 30	58	皆 川 修 一	11 . 5 . 19	
29	酒 井 高 志	昭和35 . 9 . 30	昭和36 . 9 . 29				
30	三 上 繁	36 . 9 . 29	38 . 5 . 1				

資料 議会事務局

18-1 . 歷 代 市 長

代	氏 名	出 身 地	就任年月日	退任年月日
1	鈴木 準道	福井市豊島中町	明治22.5.27 (1889)	明治28.1.27 (1895)
2	渡 辺 弘	福井市照手下町	28.4.13 (1895)	34.7.18 (1901)
3	東 郷 龍雄	福井市日ノ出下町	34.9.10 (1901)	40.9.8 (1907)
4	山 品 捨録	福井市照手中町	40.10.8 (1907)	大正9.8.25 (1920)
5	武 内 徹	福井市花堂町	大正10.6.4 (1921)	15.8.18 (1926)
6	永 井 環	福井市手寄上町	15.8.29 (1926)	昭和5.8.28 (1930)
7	大 月 斎庵	福井市足羽下町	昭和5.11.6 (1930)	10.1.19 (1935)
8	斉 藤 直橘	宮城県丸森町	10.7.12 (1935)	16.8.30 (1941)
9	落 合 慶四郎	島根県朝山村	16.9.3 (1941)	20.9.2 (1945)
10	熊 谷 太三郎	福井市豊島上町	20.10.2 (1945)	34.5.1 (1959)
11	坪 川 信三	福井市種池町	34.5.2 (1959)	38.5.1 (1963)
12	島 田 博道	福井市左内町	38.5.2 (1963)	49.3.24 (1974)
13	大 武 幸夫	福井市中央3丁目	49.5.12 (1974)	平成6.1.28 (1994)
14	酒 井 哲夫	福井市高木中央2丁目	平成6.3.13 (1994)	

資料 福井市政史

18-2. 市 職 員 数

平成11年4月1日現在

年次-部課別	職 別	総 数	男	女	事務吏員	技術吏員	その他の職員
平成 7 年		2,457	1,498	959	1,344	712	401
8 年		2,432	1,479	953	1,332	706	394
9 年		2,421	1,467	954	1,325	707	389
10 年		2,395	1,449	946	1,318	696	381
11 年		2,333	1,408	925	1,280	684	369
市長室		39	27	12	35	4	0
政策審議室		6	4	2	5	1	-
秘書課		9	7	2	7	2	-
国際交流課		5	2	3	5	-	-
広報広聴課		9	7	2	9	-	-
(市民相談室)		4	2	2	4	-	-
歴史のみち整備推進室		6	5	1	5	1	-
総務部		92	73	19	70	22	0
職員課		21	18	3	20	1	-
(安全衛生室)		4	1	3	2	2	-
行政管理課		9	8	1	9	-	-
(情報公開室)		3	2	1	3	-	-
(市史編さん室)		7	5	2	7	-	-
総合防災室		9	8	1	8	1	-
(防災センター)		3	2	1	2	1	-
情報統計課		14	12	2	12	2	-
男女共生推進課		6	2	4	6	-	-
工事検査室		16	15	1	1	15	-
企画財政部		165	126	39	152	13	0
行財政改革室		9	8	1	8	1	-
企画調整室		5	4	1	5	-	-
財政課		28	23	5	24	4	-
管財課		12	11	1	5	7	-
(契約室)		9	7	2	9	-	-
税務事務所		32	23	9	31	1	-
市民税課		43	31	12	43	-	-
資産税課		27	19	8	27	-	-
市民生活部		250	185	65	117	52	81
総合交通課		19	12	7	18	1	-
生活文化課		9	6	3	9	-	-
(消費者センター)		6	1	5	6	-	-
市民課		47	17	30	47	-	-
(サービスセンター・連絡所)		15	1	14	15	-	-
環境事務所		13	11	2	5	8	-
環境対策課		10	8	2	10	-	-
清掃清美課		83	83		4	21	58
収集資源センター		48	46	2	3	22	23
クリーンセンター							
福祉保健部		581	88	493	457	48	76
福祉政策プロジェクト室		8	7	1	8	-	-
福祉事務所		30	16	14	30	-	-
社会福祉課		28	14	14	23	5	-
長寿福祉課		24	8	16	20	4	-
保育児童課		355	0	355	292	-	63
(保育園)		49	6	43	35	4	10
ふれ愛園		30	15	15	29	1	-
保険年金課		15	8	7	12	3	-
介護保険課		42	14	28	8	31	3
保健センター							

資料 職員課

18-2. 市 職 員 数 (つ づ き)

平成11年4月1日現在

年次-部課別	職 別	総 数	男	女	事務吏員	技術吏員	その他の職員
商 工 労 働 部		64	54	10	57	6	1
	産業政策プロジェクト室	10	9	1	10	-	-
	商 工 課	9	7	2	9	-	-
	観 光 課	11	9	2	11	-	-
	(国 民 宿 舎)	7	6	1	2	5	-
	労 政 課	7	6	1	6	1	-
	(勤 労 青 少 年 ホ ー ム)	4	4		4	-	-
	(勤 労 婦 人 セ ン タ ー)	4	2	2	3	-	1
	公 営 競 技 事 務 所	12	11	1	12	-	-
農 林 水 産 部		94	79	15	43	51	0
	農 政 企 画 課	32	24	8	22	10	-
	(園 芸 セ ン タ ー)	9	7	2	3	6	-
	林 業 水 産 課	19	18	1	3	16	-
	農 村 整 備 課	18	16	2	3	15	-
	中 央 卸 売 市 場	16	14	2	12	4	-
都 市 政 策 部		106	96	10	24	82	0
	市街地活性化プロジェクト室	13	12	1	4	9	-
	福井駅周辺区画整理事務所						
	整 備 計 画 課	16	15	1	3	13	-
	工 務 用 地 課	10	9	1	3	7	-
	都 市 計 画 課	18	16	2	6	12	-
	区 画 整 理 課	34	31	3	4	30	-
	建 築 指 導 課	15	13	2	4	11	-
建 設 部		135	121	14	29	105	1
	監 理 課	16	14	2	8	8	-
	道 路 課	41	39	2	6	35	-
	河 川 課	19	17	2	5	14	-
	公 園 課	26	21	5	4	21	1
	建 築 住 宅 課	26	24	2	4	22	-
	フェニックス・パーク建設事務所	7	6	1	2	5	-
下 水 道 部		156	147	9	22	133	1
	庶 務 課	18	15	3	15	3	-
	建 設 課	30	28	2	2	28	-
	(鷹 巣 - 国 見 下 水 道 建 設 事 務 所)	8	8			8	-
	施 設 維 持 課	17	15	2	3	14	-
	(境 浄 化 セ ン タ ー)	18	18			18	-
	(日 野 川 浄 化 セ ン タ ー)	11	10	1		10	1
	(ボ ン プ 場 管 理 セ ン タ ー)	54	53	1	2	52	-
出 納 課		11	3	8	11	-	-

資料 職員課

18-2. 市 職 員 数 (つ づ き)

平成11年4月1日現在

年次-部課別	職 別	総 数	男	女	事務吏員	技術吏員	その他の職員
企 業 局		207	191	16	52	155	0
	熱 量 変 更 準 備 室	4	4			4	-
	企 業 総 務 課	23	18	5	18	5	-
	営 業 サ ー ビ ス 課	37	30	7	27	10	-
	ガ ス 工 務 課	24	23	1	2	22	-
	(ガ ス 工 場)	16	16			16	-
	給 水 計 画 課	32	30	2	3	29	-
	(給 水 管 理 事 務 所)	20	20			20	-
	浄 水 課	11	10	1	2	9	-
	(浄 水 管 理 事 務 所)	40	40			40	-
議 会 事 務 局		16	13	3	14	2	0
	庶 務 課	9	7	2	7	2	-
	議 事 課	7	6	1	7	-	-
教 育 委 員 会		394	187	207	174	11	209
	教 育 総 務 課	24	22	2	14	2	8
	(小 学 校)	44	43	1	-	1	43
	(中 学 校)	15	15	-	-	-	15
	学 校 教 育 課	8	4	4	8	-	-
	(幼 稚 園)	26	-	26	26	-	-
	保 健 給 食 課	7	4	3	6	1	-
	(北 部 学 校 給 食 セ ン タ ー)	31	10	21	3	1	27
	(南 部 学 校 給 食 セ ン タ ー)	31	9	22	3	1	27
	(小 学 校)	80	-	80	-	-	80
	(中 学 校)	7	-	7	-	-	7
	生 涯 学 習 課	12	9	3	12	-	-
	(映 像 文 化 セ ン タ ー)	9	7	2	8	1	-
	(公 民 館)	1	-	1	-	-	1
	青 少 年 課 (少 年 愛 護 セ ン タ ー)	8	4	4	8	-	-
	(青 年 の 家)	2	1	1	2	-	-
	(少 年 自 然 の 家)	7	6	1	7	-	-
	ス ポ ー ツ 課	13	10	3	10	2	1
	文 化 課	20	17	3	19	1	-
	(一 乗 谷 朝 倉 氏 遺 跡 管 理 事 務 所)	2	1	1	2	-	-
	(自 然 史 博 物 館)	5	2	3	5	-	-
	(郷 土 歴 史 博 物 館)	5	5		5	-	-
	(美 術 館)	7	4	3	7	-	-
	図 書 館	16	8	8	15	1	-
	(み どり 図 書 館)	14	6	8	14	-	-
監 査 事 務 局		7	5	2	7	-	-
選 挙 管 理 委 員 会 事 務 局		6	5	1	6	-	-
農 業 委 員 会 事 務 局		10	8	2	10	-	-

資料 職員課

18-3 . 福井地区消防組合職員数

平成11年4月1日現在

署課別	職 別	総 数	男	女	消防吏員	一般職員
消 防 本 部		56	53	3	51	5
総 務 課		6	5	1	3	3
職 員 課		19	18	1	18	1
予 防 課		5	5	-	5	-
警 防 課		26	25	1	25	1
中 消 防 署		98	97	1	98	0
庶 務 課		8	8	-	8	-
予 防 課		7	6	1	7	-
警 備 課		83	83	-	83	-
南 消 防 署		72	71	1	72	0
庶 務 課		6	6	-	6	-
予 防 課		6	5	1	6	-
警 備 課		60	60	-	60	-
東 消 防 署		73	72	1	73	0
庶 務 課		6	6	-	6	-
予 防 課		6	5	1	6	-
警 備 課		61	61	-	61	-
臨 海 消 防 署		68	67	1	68	0
庶 務 課		8	8	-	8	-
予 防 課		5	4	1	5	-
警 備 課		55	55	-	55	-
合 計		367	360	7	362	5

資料 消防本部

19-1. 選挙結果

執行年月日	定数	立候補者数	当日有権者数			投票者数			投票率(%)		
			総数	男	女	総数	男	女	総数	男	女
(衆議院議員)											
昭和47年12月10日	4	8	150,387	70,731	79,656	118,769	56,462	62,307	78.98	79.83	78.22
51年12月5日	4	11	158,122	74,719	83,403	132,836	62,398	70,438	84.01	83.51	84.45
54年10月7日	4	6	162,568	76,902	85,666	114,727	54,812	59,915	70.57	71.28	69.94
55年6月22日	4	6	164,406	77,772	86,634	136,917	64,346	72,571	83.28	82.74	83.77
58年12月18日	4	8	171,482	81,142	90,340	124,268	59,227	65,041	72.47	72.99	72.00
61年7月6日	4	7	176,182	83,457	92,725	134,496	63,082	71,414	76.34	75.59	77.02
平成2年2月18日	4	9	182,409	86,602	95,807	145,631	68,187	77,444	79.84	78.74	80.83
5年7月18日	4	6	189,072	89,790	99,282	135,087	63,780	71,307	71.45	71.03	71.82
(衆議院議員比例代表)											
平成8年10月20日	13	注) 49(7)	194,104	92,515	101,589	128,524	60,728	67,796	66.21	65.64	66.74
(衆議院議員小選挙区)											
平成8年10月20日	1	5	194,104	92,515	101,589	128,597	60,759	67,838	66.25	65.67	66.78
(参議院議員比例代表)											
昭和49年7月7日(全国区)	54	112	154,027	72,556	81,471	118,299	56,303	61,996	76.80	77.60	76.10
52年7月10日(")	50	102	159,326	75,370	83,956	125,199	58,962	66,237	78.58	78.23	78.89
55年6月22日(")	50	93	164,406	77,772	86,634	136,869	64,326	72,543	83.25	82.71	83.74
58年6月26日	50	注) 191(18)	170,369	80,589	89,780	92,477	44,952	47,525	54.28	55.78	52.93
61年7月6日	50	注) 243(27)	176,182	83,457	92,725	134,445	63,051	71,394	76.31	75.55	77.00
平成元年7月23日	50	注) 385(40)	181,275	85,947	95,328	126,401	60,059	66,342	69.73	69.88	69.59
4年7月26日	50	注) 329(38)	187,043	88,752	98,291	98,078	47,206	50,872	52.44	53.19	51.76
7年7月23日	50	注) 181(23)	192,866	91,886	100,980	88,885	43,243	45,642	46.09	47.06	45.20
10年7月12日	50	注) 158(14)	195,502	93,197	102,305	111,006	53,009	57,997	56.78	56.88	56.69
(参議院議員選挙区)											
昭和49年7月7日(地方区)	1	3	154,027	72,556	81,471	118,301	56,304	61,997	76.81	77.60	76.10
52年7月10日(")	1	3	159,326	75,370	83,956	125,220	58,975	66,245	78.59	78.25	78.90
55年6月22日(")	1	3	164,406	77,772	86,634	136,908	64,341	72,567	83.27	82.73	83.76
58年6月26日	1	4	170,369	80,589	89,780	92,471	44,950	47,521	54.28	55.78	52.93
61年7月6日	1	3	176,182	83,457	92,725	134,479	63,074	71,405	76.33	75.58	77.01
平成元年7月23日	1	3	181,275	85,947	95,328	126,408	60,063	66,345	69.73	69.88	69.60
4年7月26日	1	3	187,043	88,752	98,291	98,118	47,219	50,899	52.46	53.20	51.78
7年7月23日	1	3	192,866	91,886	100,980	88,909	43,253	45,656	46.10	47.07	45.21
10年7月12日	1	4	195,502	93,197	102,305	111,036	53,022	58,014	56.80	56.89	56.71

注) 左は名簿登載者数、右()内は名簿届出政党等数

資料 選挙管理委員会

19-1. 選挙結果 (つづき)

執行年月日	定数	立候補者数	当日有権者数			投票者数			投票率 (%)		
			総数	男	女	総数	男	女	総数	男	女
(県知事)											
昭和38年 4月17日	1	2	97,968	45,510	52,458	83,619	39,414	44,205	85.35	86.61	84.27
42年 4月15日	1	4	109,485	51,326	58,159	91,932	43,302	48,630	83.97	84.37	83.62
46年 4月11日	1	3	134,250	63,020	71,230	108,732	51,064	57,668	80.99	81.03	80.96
50年 4月13日	1	2	153,892	72,216	81,676	120,234	56,424	63,810	78.13	78.13	78.13
54年 4月 8日	1	2	160,777	75,911	84,866	121,699	57,204	64,495	75.69	75.36	76.00
58年 4月10日	1	2	169,110	79,878	89,232	130,570	61,016	69,554	77.21	76.39	77.95
62年 4月12日	1	3	175,735	83,058	92,677	130,199	60,589	69,610	74.09	72.95	75.11
平成 3年 4月 7日	1	2	183,132	86,700	96,432	52,869	25,241	27,628	28.87	29.11	28.65
7年 4月 9日	1	3	191,297	90,921	100,376	124,425	57,558	66,867	65.04	63.31	66.62
11年4月11日	1	4	193,446	91,948	101,498	137,741	64,118	73,623	71.20	69.73	72.54
(県議会議員)											
昭和38年 4月17日	9	16	97,968	45,510	52,458	83,616	39,412	44,204	85.35	86.60	84.27
42年 4月15日	9	15	109,485	51,326	58,159	91,929	43,300	48,629	83.96	84.36	83.61
46年 4月11日	10	14	134,250	63,020	71,230	108,723	51,057	57,666	80.99	81.02	80.96
50年 4月13日	12	14	153,892	72,216	81,676	120,228	56,424	63,804	78.12	78.13	78.12
54年 4月 8日	12	14	160,777	75,911	84,866	121,689	57,195	64,494	75.69	75.34	76.00
58年 4月10日	12	15	169,110	79,878	89,232	130,583	61,024	69,559	77.22	76.40	77.95
62年 4月12日	12	14	175,735	83,058	92,677	130,175	60,571	69,604	74.07	72.93	75.10
平成 2年 9月16日 (補 欠)	2	3	182,240	86,391	95,849	26,518	13,128	13,390	14.55	15.20	13.97
3年 4月 7日 (無 投票)	12	12	-	-	-	-	-	-	-	-	-
7年 4月 9日	12	15	191,297	90,921	100,376	124,399	57,547	66,852	65.03	63.29	66.60
11年4月11日	12	14	193,446	91,948	101,498	137,646	64,056	73,590	71.15	69.67	72.50
(市長)											
昭和38年 4月30日	1	2	98,212	45,651	52,561	86,155	40,188	45,967	87.72	88.03	87.45
42年 4月28日 (無 投票)	1	1	107,894	50,623	57,271	-	-	-	-	-	-
46年 4月25日	1	3	135,240	63,536	71,704	116,176	54,098	62,078	85.90	85.15	86.58
49年 5月12日	1	4	151,399	71,006	80,393	117,821	55,264	62,557	77.82	77.83	77.81
53年 4月23日 (無 投票)	1	1	157,943	74,572	83,371	-	-	-	-	-	-
57年 4月25日	1	2	165,520	78,094	87,426	70,633	33,323	37,310	42.67	42.67	42.68
61年 4月27日	1	2	173,504	81,939	91,565	66,511	31,740	34,771	38.33	38.74	37.97
平成 2年 4月22日	1	2	180,340	85,384	94,956	51,791	24,313	27,478	28.72	28.47	28.94
6年 3月13日	1	4	189,510	90,093	99,417	130,147	60,454	69,693	68.68	67.10	70.10
10年3月 1日	1	2	193,946	92,419	101,527	71,572	34,146	37,426	36.90	36.95	36.86

資料 選挙管理委員会

19-1 . 選挙結果 (つづき)

執行年月日	定数	立候補者数	当日有権者数			投票者数			投票率 (%)		
			総数	男	女	総数	男	女	総数	男	女
(市議会議員)											
昭和38年 4月30日	36	56	98,212	45,651	52,561	86,155	40,188	45,967	87.72	88.03	87.45
42年 4月28日	36	48	107,894	50,623	57,271	88,336	40,846	47,490	81.87	80.69	82.92
42年 5月28日 (旧川西町合併)	2	5	7,396	3,439	3,957	6,646	3,071	3,575	89.86	89.30	90.35
42年 8月11日 (旧森田町合併)	2	3	5,885	2,774	3,111	5,474	2,535	2,939	93.02	91.38	94.47
46年 4月25日	40	49	135,240	63,536	71,704	116,175	54,097	62,078	85.90	85.14	86.58
46年 9月19日 (旧足羽町合併)	3	4	10,199	4,840	5,359	9,710	4,555	5,155	95.21	94.11	96.19
49年 5月12日 (補 欠)	2	5	140,928	66,049	74,879	109,229	51,097	58,132	77.51	77.36	77.63
50年 4月27日	44	59	152,806	71,728	81,078	128,772	59,868	68,904	84.27	83.47	84.98
53年 4月23日 (補 欠)	1	3	157,943	74,572	83,371	19,820	10,215	9,605	12.55	13.70	11.52
54年 4月22日	44	48	160,121	75,584	84,537	131,465	60,696	70,769	82.10	80.30	83.71
57年 4月25日 (補 欠)	2	4	165,520	78,094	87,426	70,620	33,316	37,304	42.67	42.66	42.67
58年 4月24日	42	44	167,744	79,155	88,589	128,883	59,407	69,476	76.83	75.05	78.43
61年 4月27日 (補 欠)	3	5	173,504	81,939	91,565	66,492	31,730	34,762	38.32	38.72	37.96
62年 4月26日	38	40	175,201	82,782	92,419	125,104	57,949	67,155	71.41	70.00	72.66
平成 3年 4月21日	38	40	182,278	86,251	96,027	114,051	52,414	61,637	62.57	60.77	64.19
6年 3月13日 (補 欠)	1	2	189,510	90,093	99,417	129,861	60,308	69,553	68.52	66.94	69.96
7年 4月23日	38	42	189,876	90,149	99,727	119,517	55,091	64,426	62.94	61.11	64.60
10年 3月 1日 (補 欠)	2	4	193,946	92,419	101,527	71,547	34,133	37,414	36.89	36.93	36.85
11年 4月25日	36	43	193,360	91,880	101,480	124,101	57,379	66,722	64.18	62.45	65.75

資料 選挙管理委員会

19-2 . 選挙人名簿登録数

各年9月2日登録

年次	総数	男	女
昭和 55 年	165,207	78,223	86,984
56 年	167,031	78,979	88,052
57 年	168,989	80,021	88,968
58 年	171,306	81,091	90,215
59 年	173,079	81,978	91,101
60 年	175,212	83,038	92,174
61 年	176,534	83,657	92,877
62 年	178,707	84,758	93,949
63 年	180,118	85,373	94,745
平成 元 年	181,910	86,324	95,586
2 年	183,634	87,209	96,425
3 年	185,629	88,096	97,533
4 年	187,665	89,069	98,596
5 年	189,733	90,191	99,542
6 年	191,751	91,282	100,469
7 年	193,506	92,257	101,249
8 年	194,184	92,561	101,623
9 年	194,894	92,938	101,956
10 年	195,913	93,458	102,455
11 年	196,552	93,738	102,814

資料 選挙管理委員会

20-1 . 当 初 予 算 ・ 決 算

単位：千円

年 度	当 初 予 算 額				一般会計決算額	
	総 額	一般会計	特別会計	企業会計	歳 入	歳 出
49年度	45,956,363	17,655,486	23,696,041	4,604,836	21,503,866	21,486,895
50年度	55,932,160	21,260,300	29,083,860	5,588,000	23,345,718	23,682,813
51年度	53,624,972	21,097,700	27,950,576	4,576,696	24,215,436	24,124,173
52年度	57,221,480	23,665,000	29,219,189	4,337,291	27,579,611	27,429,842
53年度	66,080,874	28,088,000	32,465,087	5,527,787	32,689,611	32,303,704
54年度	71,616,512	30,968,000	34,625,213	6,023,299	36,400,639	36,028,774
55年度	75,991,542	34,487,000	35,036,964	6,467,578	40,585,581	40,353,880
56年度	79,363,297	40,088,000	31,918,422	7,356,875	45,468,266	45,297,631
57年度	81,515,229	41,538,000	32,166,739	7,810,490	45,192,123	45,131,513
58年度	88,095,870	41,132,000	39,366,151	7,597,719	46,513,712	45,708,338
59年度	89,170,184	41,430,000	39,616,581	8,123,603	48,002,168	47,778,963
60年度	90,238,983	43,520,000	37,817,864	8,901,119	51,294,111	51,152,159
61年度	94,900,800	45,260,000	40,803,529	8,837,271	50,516,296	49,952,940
62年度	104,692,421	50,840,000	45,092,790	8,759,631	56,027,854	54,707,551
63年度	108,707,970	53,900,000	45,568,670	9,239,300	58,963,892	57,012,639
平成 元年度	116,767,675	58,271,000	40,399,275	18,097,400	64,124,693	62,609,259
2 年度	132,559,607	64,005,000	49,254,607	19,300,000	68,749,421	68,239,796
3 年度	150,024,344	70,739,100	58,107,344	21,177,900	76,171,597	74,480,417
4 年度	147,909,571	74,353,000	50,097,071	23,459,500	78,736,358	77,666,687
5 年度	156,338,752	73,347,000	56,531,052	26,460,700	85,161,653	84,329,399
6 年度	153,299,701	69,115,000	54,850,501	29,334,200	81,594,382	80,544,712
7 年度	172,017,482	78,265,000	59,410,282	34,342,200	83,464,689	83,038,086
8 年度	169,946,898	80,430,000	61,575,098	27,941,800	84,869,224	84,356,802
9 年度	178,901,456	83,250,000	63,638,256	32,013,200	84,051,630	84,572,449
10年度	163,814,200	75,872,000	62,533,600	25,408,600	85,638,934	83,708,431

資料 財政課

20-2 . 当初予算額・決算額（市民1人当り）

単位：円

年 度	一般会計当初予算額	一般会計決算額（歳出）
昭和 49 年 度	78,225	94,157
50 年 度	93,164	102,399
51 年 度	91,221	103,327
52 年 度	101,360	116,713
53 年 度	119,513	136,162
54 年 度	130,532	150,751
55 年 度	144,299	167,599
56 年 度	166,495	186,972
57 年 度	171,453	184,718
58 年 度	168,349	185,735
59 年 度	168,350	192,952
60 年 度	175,752	205,515
61 年 度	181,842	199,591
62 年 度	203,136	217,950
63 年 度	214,732	226,818
平成 元 年 度	231,824	248,570
2 年 度	254,111	270,244
3 年 度	280,142	294,452
4 年 度	293,948	306,471
5 年 度	289,425	331,863
6 年 度	271,990	316,512
7 年 度	307,554	326,844
8 年 度	316,579	332,331
9 年 度	331,956	337,820
10 年 度	299,251	330,211
	(注)	(注)
	金額 = $\frac{\text{当初予算総額}}{\text{年度当初人口}}$	金額 = $\frac{\text{決算総額（歳出）}}{\text{年度末人口}}$

注) 年度当初人口、年度末人口には外国人を含む

資料 財政課

20-3 . 款 別 歳 入 (一般会計)

単位 : 千円

款 別	決 算 額				
	平成6年度	平成7年度	平成8年度	平成9年度	平成10年度
総 額	81,594,382	83,464,689	84,869,224	84,051,630	85,638,934
1. 市 税	41,298,556	43,738,070	45,142,931	46,944,013	45,901,475
2. 地 方 譲 与 税	2,248,587	2,301,178	2,376,167	1,403,169	892,056
3. 利 子 割 交 付 金	1,904,370	1,112,725	653,394	564,089	431,502
4. 地 方 消 費 税 交 付 金	-	-	-	679,546	3,022,174
5. ゴルフ場利用税交付金	43,185	50,824	46,255	46,801	44,438
6. 特別地方消費税交付金	57,185	60,153	58,927	139,506	125,338
7. 自動車取得税交付金	757,021	823,442	859,438	762,180	640,051
8. 地 方 交 付 税	3,592,109	4,076,989	3,223,184	3,319,724	3,802,727
9. 交通安全対策特別交付金	73,400	73,506	74,265	73,605	74,334
10. 分担金及び負担金	2,933,725	3,229,546	2,858,702	2,729,620	2,849,416
11. 使用料及び手数料	1,151,442	1,176,100	1,262,911	1,282,684	1,246,278
12. 国 庫 支 出 金	7,995,779	7,111,051	6,574,173	6,232,220	8,426,547
13. 県 支 出 金	3,067,242	3,269,503	3,442,548	3,805,446	3,862,614
14. 財 産 収 入	1,945,612	1,970,325	763,083	2,136,706	804,749
15. 寄 附 金	67,260	19,143	31,350	50,017	208,603
16. 繰 入 金	1,501,900	700,901	2,800,467	1,251,697	1,433
17. 繰 越 金	832,254	1,049,670	426,603	512,422	0
18. 諸 収 入	5,466,155	4,700,577	4,732,712	4,295,285	4,901,099
19. 市 債	6,658,600	8,000,986	9,542,114	7,822,900	8,404,100

資料 福井市歳入歳出決算書

14. 一般会計歳入決算

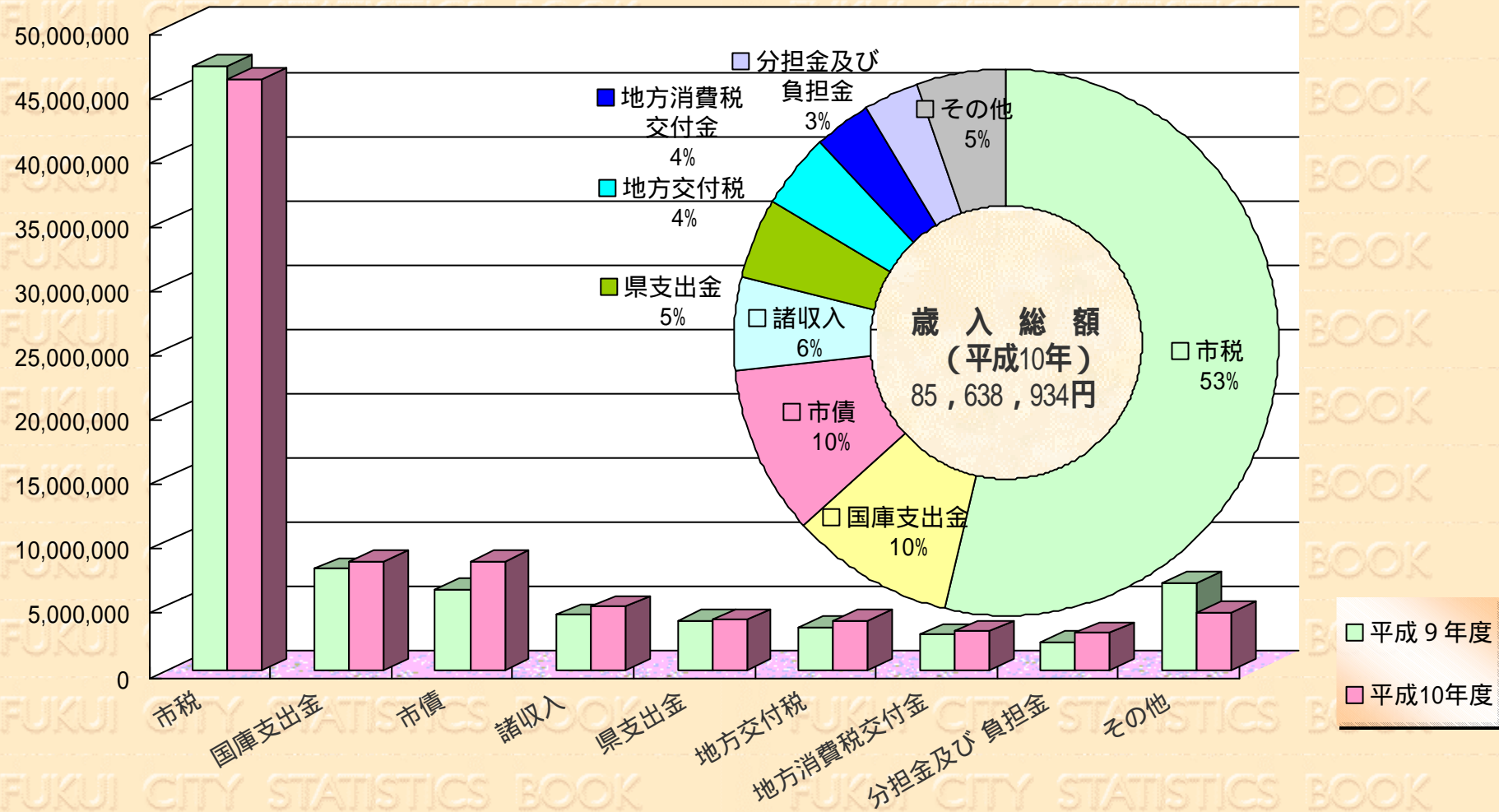

20-4 . 款 別 歳 出 (一般会計)

単位：千円

款 別	決 算 額				
	平成6年度	平成7年度	平成8年度	平成9年度	平成10年度
総 額	80,544,712	83,038,086	84,356,802	84,573,449	83,708,431
1. 議 会 費	735,009	727,476	714,921	710,422	715,501
2. 総 務 費	8,480,821	8,765,602	9,437,865	8,672,253	8,325,447
3. 民 生 費	16,329,766	18,325,267	18,612,085	19,790,835	20,455,111
4. 衛 生 費	4,323,648	4,044,212	4,262,402	4,860,772	4,616,584
5. 労 働 費	1,206,024	1,286,569	1,291,045	1,523,706	1,210,414
6. 農 林 水 産 業 費	3,655,403	3,561,988	3,643,689	4,232,670	3,670,217
7. 商 工 費	4,067,067	3,039,663	3,805,622	2,868,394	2,994,109
8. 土 木 費	19,850,536	21,765,965	18,663,522	19,632,960	20,602,012
9. 消 防 費	3,264,938	3,499,012	3,495,319	3,386,676	3,411,953
10. 教 育 費	10,044,331	10,384,756	12,728,465	10,844,858	8,594,468
11. 災 害 復 旧 費	261,115	652,242	327,083	140,741	403,927
12. 公 債 費	8,326,054	6,985,334	7,374,784	7,909,162	8,186,869
13. 諸 支 出 金	-	-	-	-	-
14. 予 備 費	-	-	-	-	-
15. 前年度繰上充用金	-	-	-	-	521,819

資料 福井市歳入歳出決算書

15. 一般会計歳出決算

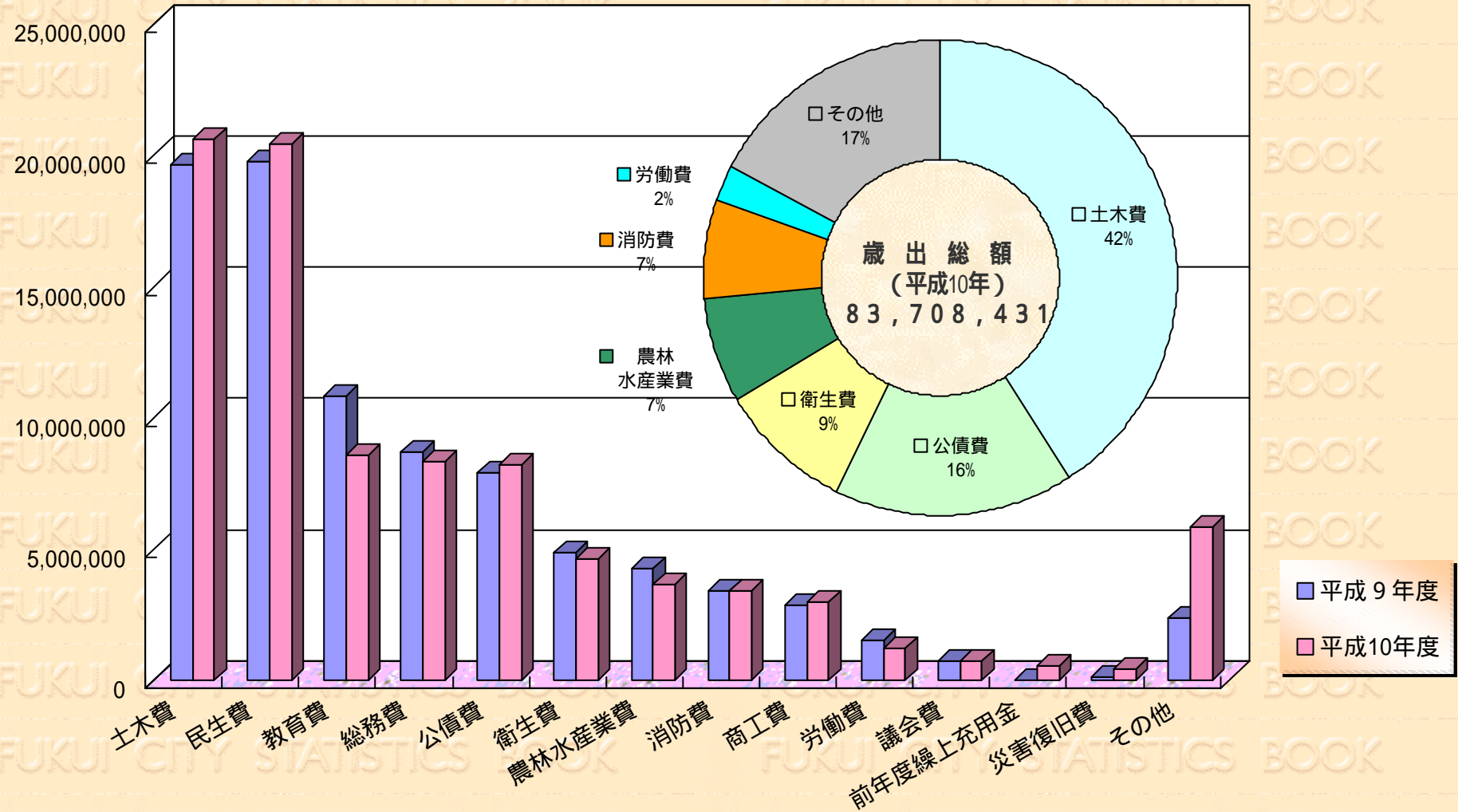

20-5 . 歳 入 (特別会計)

単位：千円

区 分	決 算 額				
	平成6年度	平成7年度	平成8年度	平成9年度	平成10年度
總 額	56,161,835	57,319,560	59,563,384	60,386,394	59,205,061
国民健康保険	12,164,331	12,136,870	13,096,699	13,016,419	13,549,712
老人保健	19,080,846	21,187,019	23,277,219	24,238,024	25,007,236
農業共済	155,234	147,559	146,596	151,278	194,653
交通災害共済	97,226	104,463	120,953	106,538	101,580
競 輪	14,622,663	13,938,658	13,406,125	14,191,557	12,751,972
簡易水道	16,282	17,082	15,691	16,595	16,675
宅地造成	2,855,394	2,456,023	2,451,470	2,340,501	3,147,268
国民宿舍	247,289	219,145	214,711	199,158	180,535
中央卸売市場	1,048,959	522,667	571,560	521,035	518,151
駐 車 場	1,776,867	2,045,189	2,233,644	557,649	616,345
農業集落排水	1,197,319	1,041,931	1,026,318	857,803	661,849
福井駅周辺整備	2,657,180	3,086,705	2,747,802	3,242,882	2,459,085
公共用地先行取得	242,245	416,249	254,596	946,955	0

資料 福井市歳入歳出決算書

20-6 . 歳 出 (特別会計)

単位：千円

区 分	決 算 額				
	平成6年度	平成7年度	平成8年度	平成9年度	平成10年度
總 額	54,585,149	56,051,327	58,799,499	59,563,850	58,764,377
国民健康保険	12,076,608	12,113,517	13,039,879	12,807,906	13,530,870
老人保健	19,159,563	21,161,318	23,262,015	24,091,020	25,085,449
農業共済	128,636	112,686	111,789	116,829	162,769
交通災害共済	78,304	67,887	97,042	84,764	76,304
競 輪	14,594,306	13,908,329	13,376,232	14,165,675	12,660,009
簡易水道	15,564	15,771	15,338	15,819	15,394
宅地造成	1,615,606	1,508,786	1,968,357	2,000,203	2,816,679
国民宿舎	230,370	218,086	214,365	198,301	174,814
中央卸売市場	1,035,383	522,429	571,320	520,629	516,063
駐 車 場	1,689,112	1,979,035	2,232,447	557,467	609,038
農業集落排水	1,191,819	1,024,152	1,023,964	855,809	658,990
福井駅周辺整備	2,527,633	3,003,082	2,632,155	3,202,473	2,457,998
公共用地先行取得	242,245	416,249	254,596	946,955	0

資料 福井市歳入歳出決算書

20-7 . 企業會計決算

(1) ガス事業会計

単位：千円

区 分	決 算 額				
	平成6年度	平成7年度	平成8年度	平成9年度	平成10年度
収益の収入	2,738,200	2,754,059	2,793,049	2,861,138	2,677,420
収益の支出	2,594,911	2,633,640	2,733,736	2,836,022	2,583,729
資本の収入	996,269	828,289	1,197,719	815,884	914,905
資本の支出	1,585,150	1,426,538	1,808,441	1,485,307	1,391,903

資料 企業総務課

(2) 水道事業会計

単位：千円

区 分	決 算 額				
	平成6年度	平成7年度	平成8年度	平成9年度	平成10年度
収益の収入	4,442,218	5,562,425	5,572,131	5,379,201	5,265,372
収益の支出	4,657,504	5,162,399	5,233,905	5,233,454	5,039,270
資本の収入	1,650,507	1,289,215	1,489,316	1,071,642	1,080,039
資本の支出	2,993,018	2,798,653	3,009,131	2,672,242	2,592,094

資料 企業総務課

(3) 下水道事業会計

単位：千円

区 分	決 算 額				
	平成6年度	平成7年度	平成8年度	平成9年度	平成10年度
収益の収入	5,724,721	6,108,158	6,778,970	7,061,029	7,317,509
収益の支出	5,480,385	5,958,947	6,454,798	6,615,039	6,902,727
資本の収入	10,545,818	12,872,776	9,421,329	8,411,350	8,122,846
資本の支出	11,499,283	13,532,133	11,665,740	10,275,733	9,962,290

資料 下水道部庶務課

20-8 . 市 税 調 定 額 ・ 収 入 額

(1) 調 定 済 額

単位：円

区分	年度	平成 6 年度	平成 7 年度	平成 8 年度	平成 9 年度	平成 10 年度
總	額	42,912,588,347	45,546,778,971	47,055,362,906	49,151,477,225	48,423,210,562
現 年 課 税 分		41,490,568,036	43,980,881,419	45,299,493,508	47,299,541,829	46,284,422,912
滞 納 繰 越 分		1,422,020,311	1,565,897,552	1,755,869,398	1,851,935,396	2,138,787,650
法 定 普 通 税		39,514,080,103	41,929,848,804	43,216,427,624	45,277,468,549	44,339,713,186
市 民 税		20,016,032,639	21,461,871,546	21,729,491,335	23,071,712,379	21,047,640,174
個 人		13,992,588,916	14,838,820,155	14,538,011,639	16,449,650,488	14,975,154,323
法 人		6,023,443,723	6,623,051,391	7,191,479,696	6,622,061,891	6,072,485,851
固 定 資 産 税		17,691,082,009	18,667,776,240	19,655,795,172	19,987,101,132	21,027,815,051
純 固 定 資 産 税		17,610,506,509	18,588,505,740	19,570,929,672	19,895,992,232	20,919,524,551
交 付 金 ・ 納 付 金		80,575,500	79,270,500	84,865,500	91,108,900	108,290,500
軽 自 動 車 税		249,069,928	262,408,018	273,389,608	282,387,208	289,837,348
市 た ば こ 税		1,486,709,326	1,496,168,899	1,501,687,408	1,779,774,709	1,820,271,812
特 別 土 地 保 有 税		71,186,201	41,624,101	56,064,101	156,493,121	154,148,801
目 的 税		3,398,508,244	3,616,930,167	3,838,935,282	3,874,008,676	4,083,497,376
都 市 計 画 税		3,356,915,044	3,573,600,967	3,795,734,982	3,825,133,476	4,038,083,476
入 湯 税		41,593,200	43,329,200	43,200,300	48,875,200	45,413,900

資料 市民税課

(2) 収 入 済 額

単位：円

区分	年度	平成 7 年度	平成 8 年度	平成 8 年度	平成 9 年度	平成 10 年度
總	額	43,738,069,856	45,142,931,067	45,142,931,067	46,944,012,616	45,901,475,431
現 年 課 税 分		43,339,928,504	44,633,992,427	44,633,992,427	46,453,333,660	45,494,185,478
滞 納 繰 越 分		398,141,352	508,938,640	508,938,640	490,678,956	407,289,953
法 定 普 通 税		40,292,985,830	41,496,724,407	41,496,724,407	43,282,136,746	42,070,163,632
市 民 税		20,786,322,952	21,059,353,143	21,059,353,143	22,332,529,326	20,236,301,895
個 人		14,221,030,483	13,916,065,653	13,916,065,653	15,759,011,986	14,215,223,965
法 人		6,565,292,469	7,143,287,490	7,143,287,490	6,573,517,340	6,021,077,930
固 定 資 産 税		17,717,883,269	18,617,896,756	18,617,896,756	18,858,400,881	19,698,040,373
純 固 定 資 産 税		17,638,612,769	18,533,031,256	18,533,031,256	18,767,291,981	19,589,749,873
交 付 金 ・ 納 付 金		79,270,500	84,865,500	84,865,500	91,108,900	108,290,500
軽 自 動 車 税		251,300,510	262,047,600	262,047,600	269,689,410	274,806,680
市 た ば こ 税		1,496,168,899	1,501,687,408	1,501,687,408	1,779,774,709	1,820,271,812
特 別 土 地 保 有 税		41,310,200	55,739,500	55,739,500	41,742,420	40,742,872
目 的 税		3,445,084,026	3,646,206,660	3,646,206,660	3,661,875,870	3,831,311,799
都 市 計 画 税		3,401,754,826	3,603,006,360	3,603,006,360	3,613,000,670	3,785,897,899
入 湯 税		43,329,200	43,200,300	43,200,300	48,875,200	45,413,900

資料 市民税課

20-9. 市 有 財 産 (物 品 以 外)

単位：平方m

区 分	土 地				建 物											
					総 延 面 積				木 造 (延 面 積)				非 木 造 (延 面 積)			
	平成7年度	平成8年度	平成9年度	平成10年度	平成7年度	平成8年度	平成9年度	平成10年度	平成7年度	平成8年度	平成9年度	平成10年度	平成7年度	平成8年度	平成9年度	平成10年度
総 数	9,773,307	10,097,306	10,192,928	10,268,053	788,325	814,242	816,635	820,664	17,156	17,059	17,566	17,670	771,169	797,183	799,069	802,994
一 般 会 計 所 管	9,558,869	9,863,931	9,935,187	10,007,538	688,965	703,858	706,641	710,101	15,997	15,900	16,407	16,511	672,968	687,958	690,234	693,590
行政財産	9,513,844	9,833,598	9,905,888	9,974,847	688,391	703,832	706,615	710,075	15,449	15,900	16,407	16,511	672,942	687,932	690,208	693,564
公用財産	20,855	20,855	20,855	20,855	39,400	39,400	39,454	39,454	-	-	-	-	39,400	39,400	39,454	39,454
公共用財産	6,918,958	7,238,957	7,311,247	7,380,206	648,991	664,432	667,161	670,621	15,449	15,900	16,407	16,511	633,542	648,532	650,754	654,110
山林	2,574,031	2,573,786	2,573,786	2,573,786	-	-	-	-	-	-	-	-	-	-	-	-
普通財産	45,025	30,333	29,299	32,691	574	26	26	26	548	-	-	-	26	26	26	26
特 別 会 計 所 管	204,237	223,174	247,540	250,314	87,310	98,335	97,945	98,514	-	-	-	-	87,310	98,335	97,945	98,514
消 防 組 合	10,201	10,201	10,201	10,201	12,049	12,049	12,049	12,049	1,159	1,159	1,159	1,159	10,890	10,890	10,890	10,890

資料 管財課

20-10 . 公有財産（土地・建物以外）

区 分	単位	平成6年度	平成7年度	平成8年度	平成9年度	平成10年度
山林立木の推定蓄積量	立方m	51,812	55,535	59,342	63,368	67,322
有 価 証 券	千円	38,200	38,200	38,200	38,200	38,200
出 資 に よ る 権 利	千円	2,210,875	2,380,732	2,757,827	3,080,739	3,254,191
債 権	千円	61,520	51,414	49,422	47,896	35,698
基 金 及 び 積 立 金	千円	12,470,997	11,430,816	7,853,542	6,507,918	6,833,428

資料 管財課

20-11 . 競 輪 事 業

單位：円・人

年 度	開催回数	売上金額	入場人員	1人平均購買額	繰出金
平成6年度	15	13,844,469,300 (施設改善3節含む)	231,245	59,869	450,000,000
7年度	16	13,002,713,600 (施設改善4節含む)	213,095	61,018	450,000,000
8年度	13	12,579,263,800 (施設改善1節含む)	215,325	58,419	130,000,000
9年度	13	13,114,111,100 (施設改善1節含む)	209,910	62,475	200,000,000
10年度	12	11,779,021,300	191,478	61,516	400,000,000

資料 公営競技事務所

21-1. 市内純生産

単位：千円・%

項 目	平成7年度	平成8年度	構 成 比		対前年度比 平成8年 / 平成7年
			平成7年度	平成8年度	
第1次産業	6,527,666	6,413,245	0.8	0.8	98.2
A 農 業	5,773,818	5,687,520	0.7	0.7	98.5
B 林 業	561,837	548,232	0.1	0.1	97.6
C 水 産 業	192,011	177,493	0.0	0.0	92.4
第2次産業	194,591,106	201,570,472	24.4	24.7	103.6
D 鉱 業	868,032	795,698	0.1	0.1	91.7
E 建 設 業	60,867,182	63,688,144	7.6	7.8	104.6
F 製 造 業	132,855,892	137,086,630	16.6	16.8	103.2
第3次産業	598,015,174	607,069,792	74.8	74.5	101.5
G 電気・ガス・水道業	11,157,870	11,304,172	1.4	1.4	101.3
H 運 輸 ・ 通 信 業	49,067,845	48,727,634	6.1	6.0	99.3
I 卸 売 ・ 小 売 業	161,736,013	160,659,718	20.2	19.7	99.3
J 金融・保険 K 不動産業	105,564,807	105,906,070	13.2	13.0	100.3
L サ - ビ ス 業	203,518,856	211,867,067	25.5	26.0	104.1
M 公 務	66,969,783	68,605,131	8.4	8.4	102.4
小 計	799,133,946	815,053,509	100.0	100.0	102.0
(控除) 帰 属 利 子	40,290,664	39,266,230			97.5
市内純生産 (要素費用表示)	758,843,282	775,787,279			102.2

資料 県民経済計算

21-2. 市民所得の分配

単位：千円・%

項 目	平成7年度	平成8年度	構 成 比		対前年度比 平成8年 / 平成7年
			平成7年度	平成8年度	
1. 雇 用 者 所 得	537,812,308	553,282,694	72.1	72.7	102.9
(1) 賃 金 ・ 俸 給	459,583,480	476,470,087	61.6	62.6	103.7
(2) 社 会 保 障 雇 主 負 担	55,879,620	55,894,797	7.5	7.3	100.0
(3) そ の 他 の 雇 主 負 担	22,349,208	20,917,810	3.0	2.7	93.6
2. 財 産 所 得	100,990,925	89,304,665	13.5	11.7	88.4
(1) 一 般 財 政	18,404,059	18,714,841	2.5	2.5	101.7
(2) 対家計民間非営利団体	1,464,463	1,201,081	0.2	0.2	82.0
(3) 家 計	81,122,403	69,388,743	10.9	9.1	85.5
a 利 子	65,555,064	56,332,986	8.8	7.4	85.9
b 配 当	8,806,466	6,030,971	1.2	0.8	68.5
c 賃 貸 料	6,760,873	7,024,786	0.9	0.9	103.9
3. 企 業 所 得	150,304,857	161,589,448	20.2	21.2	107.5
(1) 民 間 法 人 企 業 (配 当 控 除 後)	40,452,398	48,711,236	5.4	6.4	120.4
(2) 公 的 企 業	20,724,643	20,989,259	2.8	2.8	101.3
(3) 個 人 企 業	89,127,816	91,888,953	11.9	12.1	103.1
a 農 林 水 産 業	2,047,037	1,919,404	0.3	0.3	93.8
b そ の 他 の 産 業	26,421,873	25,533,975	3.5	3.4	96.6
c 住宅自己所有による帰属分	60,658,906	64,435,574	8.1	8.5	106.2
4. (控除)産業活動によらない 財産所得の支払	43,208,140	43,215,338	5.8	5.7	100.0
市民所得 (要素費用表示)	745,899,950	760,961,469	100.0	100.0	102.0
<参考> 民間法人企業所得 (配 当 受 払 前)	49,849,974	58,854,926			118.1

資料 県民経済計算

21-3. 関 連 指 標

項 目	単 位	平成7年度	平成8年度	対前年度比 平成8年/平成7年
				%
1. 1平方km当り市内純生産	千円	2,227,960	2,277,707	102.2
2. 昼間就業者1人当り市内純生産	円	4,657,080	4,721,629	101.4
3. 1人当り市民所得	円	2,918,186	2,981,812	102.2
4. 雇業者1人当り雇業者所得	円	4,893,652	4,997,676	102.1
<参考>				
総 面 積	平方km	340.6	340.6	100.0
総人口(各年10月1日現在)	人	255,604	255,201	99.8
常 住 就 業 者 数	人	137,304	138,314	100.7
昼 間 就 業 者 数	人	162,944	164,305	100.8

資料 県民経済計算