

平成20年度版 福井市統計書 総目次

1	土地・気象	1
2	人口	9
3	国勢調査	34
4	事業所	71
5	農林水産業	94
6	工業	119
7	商業	127
8	物価・消費	134
9	運輸・通信	143
10	社会保障・労働	150
11	保健衛生・環境	175
12	教育・文化	189
13	電気・ガス・上下水道	211
14	住居・土木建設	216
15	金融	224
16	警察・消防	227
17	議会	240
18	行政	244
19	選挙	250
20	財政	254
21	統計図表	267

平成20年度版 福井市統計書 目次

1 土地・気象

1 - 1	市域の変遷	1
1 - 2	面積・位置	2
1 - 3	地目別面積・評価額	3
1 - 4	気象概況 (1) 気温他	4
	(2) 風速他	5
1 - 5	気象官署・地域気象観測所気象表	6
1 - 6	気象観測所一覧表	7
1 - 7	寒候期の季節表	8

2 人口

2 - 1	人口推移	9
2 - 2	人口動態	13
2 - 3	< 県内市町別 > 転出入者数	14
2 - 4	< 都道府県別 > 転出入者数	15
2 - 5	< 政令指定都市別 > 転出入者数	16
2 - 6	< 国籍別 > 外国人登録者数	17
2 - 7	< 5歳階級別 > 人口	18
2 - 8	< 年齢3区分別 > 人口・指数	19
2 - 9	< 地区別 > 人口世帯数	20
2 - 10	< 町別 > 人口世帯数 (50音順)	21

3 国勢調査

3 - 1	人口推移	34
3 - 2	市域・世帯数の推移	35
3 - 3	人口推移 (現在市域)	36
3 - 4	世帯数推移 (現在市域)	37
3 - 5	< 5歳階級別 > 人口	38
3 - 6	< 県内市町村別 > 人口・世帯数	39
3 - 7	< 地区別 > 人口・世帯数	40
3 - 8	< 町別 > 人口世帯数 (50音順)	41
3 - 9	常住地、通学地による人口、就業者数(昼夜間人口)	54
3 - 10	常住地による従業・通学市区町村別就業者、通学者数	57
3 - 11	常住地又は従業地による産業大分類別就業者数	58
3 - 12	産業、職業、男女別15歳以上就業者数	59
3 - 13	世帯の家族類型、住宅の所有関係別世帯数	62

3	-	14	世帯の家族類型別65歳以上親族のいる一般世帯数	63
3	-	15	労働力状態、年齢、男女別15歳以上人口	64
3	-	16	産業、従業上の地位、男女別15歳以上就業者数	67
3	-	17	人口集中地区人口及び面積	70

4 事業所

4	-	1	<年次別>事業所数・従業者数	71
4	-	2	<産業大分類別>事業所数・従業上の地位・従業者数	72
4	-	3	<産業大分類別>事業所数・従業者数推移(民営)	73
4	-	4	<従業者規模別>事業所数・従業者数推移(民営)	75
4	-	5	<産業中分類別>事業所数・従業者数(民営)	76
4	-	6	<産業中分類>事業所数・従業者数(国地方公共団体)	78
4	-	7	<町別>事業所数・従業者数(産業大分類別)	79

5 農林水産業

5	-	1	農業集落	94
5	-	2	農業動態	95
5	-	3	農地転用状況	97
5	-	4	家畜家禽飼養状況	98
5	-	5	家畜生産高	99
5	-	6	水稲作付面積生産量	100
5	-	7	農作物作付面積収穫量	101
5	-	8	特用林産物生産量	102
5	-	9	森林面積(所有形態別資源構成)	103
5	-	10	土地改良	104
5	-	11	土地改良事業(市単)	105
5	-	12	土地改良事業(県単)	107
5	-	13	土地改良事業(国庫補助)	108
5	-	14	漁港施設状況	111
5	-	15	水産漁獲量	112
5	-	16	規模別漁船数	113
5	-	17	農家数農家人口	114
5	-	18	<兼業種類別>農家数	115
5	-	19	<年齢別>農業就業人口(販売農家)	116
5	-	20	<従事日数別>農業従事者数(販売農家)	117
5	-	21	経営耕地面積	118

6 工業

6	-	1	事業所数・従業者数	119
6	-	2	製造品出荷額等	122
6	-	3	<産業中分類別>経営組織別事業所数・従業者数	125
6	-	4	<産業中分類別>製造品出荷額等	126

7 商業

7 - 1	<年次別> 商業事業所数・従業者数・年間販売額等	127
7 - 2	<産業小分類別> 商業事業所・従業者・年間販売額等	128
7 - 3	福井市中央卸売市場取扱高 (1) <部別> 取扱高	131
	(2) <主要品目別> 取扱量	132
7 - 4	<産地別> 取扱高ベスト10	133

8 物価・消費

8 - 1	消費者物価指数(総合)	134
8 - 2	消費者物価指数(項目別)	135
8 - 3	平均消費者物価地域差指数(都市別)	136
8 - 4	平均消費者物価地域差指数(推移)	139
8 - 5	酒類消費量	140
8 - 6	1世帯当り収入・支出(勤労者世帯)	141
8 - 7	1世帯当り収入支出(全世帯)	142

9 運輸・通信

9 - 1	乗車人員(JR福井駅)	143
9 - 2	JR貨物・発送状況	144
9 - 3	JR貨物・到着状況	145
9 - 4	自動車台数	146
9 - 5	原動機付自転車台数(申告分)	147
9 - 6	電話加入数	148
9 - 7	CATV普及状況	149

10 社会保障・労働

10 - 1	生活保護数	150
10 - 2	生活保護費	151
10 - 3	生活保護世帯状況	152
10 - 4	手当支給状況(重症心身障害者福祉・児童扶養)	153
10 - 5	老人クラブ数	154
10 - 6	老人医療受給者数	155
10 - 7	老人医療費	156
10 - 8	国民健康保険加入者数	157
10 - 9	国民健康保険(療養費)	158
10 - 10	国民健康保険(療養給付費)	159
10 - 11	国民健康保険(任意給付)	160
10 - 12	国民健康保険(高額療養費)	161
10 - 13	国民年金(旧法)	162
10 - 14	国民年金(基礎年金)	163
10 - 15	国民年金(福祉年金)	164

10 - 16	国民年金適用状況	165
10 - 17	児童手当受給状況	166
10 - 18	身体障害者手帳交付状況	167
10 - 19	保育所状況	168
10 - 20	母子福祉資金貸付状況	169
10 - 21	介護保険認定申請状況	170
10 - 22	介護保険要介護等認定審査数	171
10 - 23	介護保険要介護（要支援）認定者数	172
10 - 24	介護保険利用状況	173
10 - 25	職業紹介状況	174

11 保健衛生・環境

11 - 1	医療施設数	175
11 - 2	医療従事者数	176
11 - 3	乳幼児等健診状況	177
11 - 4	献血状況	178
11 - 5	健診結果（生活習慣病）	179
11 - 6	健診結果（結核）	180
11 - 7	予防接種実施状況	181
11 - 8	選択死因別死亡数	182
11 - 9	聖苑使用状況	183
11 - 10	健康教育・健康相談実施状況	184
11 - 11	訪問指導実施状況	185
11 - 12	公害苦情受付件数	186
11 - 13	ごみ処理状況	187
11 - 14	し尿処理状況	188

12 教育・文化

12 - 1	<小学校> 学校数・児童数・教職員数	189
12 - 2	<中学校> 学校数・生徒数・教職員数	190
12 - 3	<高等学校> 学校数・生徒数・教職員数	191
12 - 4	<幼稚園> 園数・園児数・教職員数	192
12 - 5	<中学校> 進路別卒業生数	193
12 - 6	高等学校進学者数	194
12 - 7	<県内高等学校> 進路別卒業生数	195
12 - 8	<大学> 学校数・学生数・教職員数	196
12 - 9	児童生徒の体位	197
12 - 10	観光客入込状況	198
12 - 11	<公民館> 利用状況	199
12 - 12	<博物館・歴史館> 入館状況	200
12 - 13	<美術館> 入館状況	201
12 - 14	<福井市体育館> 利用状況	202

12 - 15	<フェニックスプラザ> 利用状況	203
12 - 16	<文化会館・市民福祉会館> 利用状況	204
12 - 17	コンベンション実績（福井市開催分）	205
12 - 18	移動図書館車【あじさい号】利用状況	206
12 - 19	<図書館> 利用状況・蔵書構成	207
12 - 20	<少年自然の家> 利用状況	208
12 - 21	<国民宿舎鷹巣荘> 宿泊状況	209
12 - 22	<映像文化センター> 利用状況	210

13 電気・ガス・上下水道

13 - 1	<電力> 需要状況	211
13 - 2	<都市ガス> 需要状況	212
13 - 3	<上水道> 給水状況	213
13 - 4	<上水道> 給水栓数・有収水量（用途別）	214
13 - 5	<公共下水道> 事業進ちょく状況	215

14 住居・土木建設

14 - 1	住居建築状況	216
14 - 2	市営住宅状況	217
14 - 3	市内道路状況	218
14 - 4	都市計画街路事業進ちょく状況	219
14 - 5	主要道路現況	220
14 - 6	都市公園の面積	222

15 金融

15 - 1	<中小企業融資制度> 貸付状況	224
15 - 2	手形交換高等	225
15 - 3	<国民生活金融公庫・中小企業金融公庫> 貸付状況	226

16 警察・消防

16 - 1	刑法犯罪発生・検挙状況	227
16 - 2	非行少年等補導状況	228
16 - 3	<少年愛護センター - > 補導活動状況	229
16 - 4	<少年愛護センター> 相談活動状況	230
16 - 5	火災発生状況	231
16 - 6	消防現有勢力	232
16 - 7	<火災> 原因別件数	233
16 - 8	救急車出動件数	234
16 - 9	交通事故発生状況（子供）	235
16 - 10	交通事故発生状況（高齢者）	236
16 - 11	交通災害共済事業状況	237
16 - 12	交通事故発生状況	238

16	-	13	<人身事故>月別発生状況	239
----	---	----	--------------	-----

17 議会

17	-	1	<議案等>審議状況	240
17	-	2	<議案等>審議結果	241
17	-	3	年齢別議員数	242
17	-	4	歴代議長	243

18 行政

18	-	1	歴代市長	244
18	-	2	市職員数	245

19 選挙

19	-	1	選挙結果	250
19	-	2	選挙人名簿登録数	253

20 財政

20	-	1	当初予算・決算	254
20	-	2	当初予算額・決算額（市民1人当り）	255
20	-	3	款別歳入（一般会計）	256
20	-	4	款別歳出（一般会計）	257
20	-	5	歳入（特別会計）	258
20	-	6	歳出（特別会計）	259
20	-	7	企業会計決算	260
20	-	8	市税調定額・収入額	261
20	-	9	市有財産	263
20	-	10	市有財産（土地・建物以外）	265
20	-	11	競輪事業	266

21 統計図表

21	-	1	平均気温の推移	267
21	-	2	平均降水量の推移	268
21	-	3	人口推移	269
21	-	4	人口動態（自然動態）	270
21	-	5	人口動態（社会動態）	271
21	-	6	<県内市町村別>転出者数	272
21	-	7	<県内市町村別>転入者数	273
21	-	8	人口ピラミッド	274
21	-	9	事業所数と従業者数の推移（民営のみ）	275
21	-	10	事業所数・従業者数（民営のみ）	276
21	-	11	商業事業所数と従業者数の推移	277
21	-	12	商業事業所数	278

21	-	13	消費者物価指数	279
21	-	14	1世帯あたり1ヶ月間の消費支出（二人以上の世帯）	280
21	-	15	一般会計歳入決算	281
21	-	16	一般会計歳出決算	282
21	-	17	人口増減率（H12～H17）	283
21	-	18	人口密度	284
21	-	19	人口性比	285
21	-	20	平均年齢	286
21	-	21	15歳未満人口の割合	287
21	-	22	15～64歳未満人口の割合	288
21	-	23	65歳以上人口の割合	289
21	-	24	75歳以上人口の割合	290
21	-	25	単独世帯の割合	291
21	-	26	女性労働力率	292
21	-	27	第1次産業就業者の割合（常住地）	293
21	-	28	第2次産業就業者の割合（常住地）	294
21	-	29	第3次産業就業者の割合（常住地）	295

1-1. 市域の変遷

本表は明治22年4月1日市制施行以後の市域の変更によって生じた面積を表したものである。

平成20年10月1日現在

単位：平方km

年 月 日	合 併 し た 町 村 名 等	面 積	総 面 積
明治 22. 4. 1	市制施行	4.43	4.43
昭和 6. 4. 1	足羽郡東安居村三ッ橋	0.44	4.87
11. 5. 1	〃 和田村	5.71	10.58
11. 10. 1	〃 木田村	6.31	16.89
14. 8. 1	〃 東安居村	5.45	22.34
16. 4. 1	吉田郡円山東村	4.13	26.47
17. 5. 5	〃 円山西村	6.40	32.87
23. 6. 1	〃 西藤島村田原下、牧ノ島	1.16	34.03
24. 4. 1	足羽郡社村小山谷	0.58	34.61
26. 3. 30	吉田郡西藤島村	11.10	45.71
29. 4. 1	足羽郡社村	14.46	60.17
29. 8. 1	丹生郡西安居村	28.95	89.12
30. 3. 19	吉田郡中藤島村	7.61	96.73
31. 4. 10	足羽郡足羽村五部落（大島, 別所, 江端, 大町, 下荒井）	2.43	99.16
32. 4. 1	坂井郡大安寺村六部落（南檜原, 北檜原, 田ノ谷, 四十谷, 岸水, 天菅生）	4.60	103.76
32. 5. 1	吉田郡河合村	8.62	112.38
32. 10. 1	足羽郡麻生津村	15.61	127.99
34. 2. 1	丹生郡国見村	19.60	147.59
36. 10. 1	吉田郡藤岡村	19.35	166.94
38. 4. 1	丹生郡殿下村	25.40	192.34
42. 5. 17	坂井郡川西町	80.72	273.06
42. 7. 30	吉田郡森田町	6.13	279.19
46. 9. 1	足羽郡足羽町	60.05	339.24
48. 11. 1	鯖江市との境界変更	△0.02	339.22
57. 7. 6	福井港内における公有水面埋立て	0.36	339.58
58. 6. 25	〃	0.70	340.28
59. 1. 18	〃	0.03	340.31
61. 3. 1	三国町との境界変更	0.00	340.31
61. 3. 1	春江町との境界変更	0.00	340.31
63. 3. 1	鯖江市との境界変更	0.00	340.31
63. 6. 1	〃	0.00	340.31
平成 3. 10. 1	朝日町との境界確定	0.29	340.60
18. 2. 1	足羽郡美山町、丹生郡越廼村、丹生郡清水町	195.57	536.17

1-2. 面積・位置

平成20年10月1日現在

単位 km²・km

面積	周 囲	海岸線延長	東 西	南 北
536.17 市街化区域面積 (46.85)	204,437	約 52	約 56	約 28

資料 国土地理院 ほか

	東 端	西 端	南 端	北 端
経 度	136° 28' 01"	135° 57' 52"	136° 27' 23"	136° 06' 01"
緯 度	35° 55' 17"	35° 59' 51"	35° 55' 13"	36° 10' 22"
地 名	味見河内町	八ツ俣町	味見河内町	白方町

資料 国土地理院

1-3. 地目別面積・評価額

(1) 面積

各年度 5月31日現在

単位：平方m

年度別	総数	宅地	田	畑	山林	原野	池沼	雑種地
平成16年度	210,335,391	39,351,069	66,142,125 (3,661,301)	6,889,110 (857,376)	93,082,864	1,628,825	15,933	3,225,465
17年度	208,459,994	38,707,168	65,662,871 (3,409,843)	6,799,398 (861,290)	92,341,496	1,626,629	22,902	3,299,530
18年度	278,730,392	42,152,964	79,810,514 (3,338,444)	8,348,119 (919,182)	140,646,375	2,482,204	25,599	5,264,617
19年度	278,630,322	42,678,710	79,328,599 (3,113,670)	8,363,561 (984,714)	140,366,100	2,450,258	25,584	5,417,510
20年度	275,498,111	42,958,817	76,252,091 (2,927,633)	8,371,194 (999,902)	140,266,102	2,440,095	24,479	5,185,333

(2) 評価額

各年度 5月31日現在

単位：千円

年度別	総数	宅地	田	畑	山林	原野	池沼	雑種地
平成16年度	1,952,335,565	1,770,723,898	122,716,088 (116,138,324)	31,758,141 (31,483,040)	1,285,891	26,202	279	25,825,066
17年度	1,811,726,180	1,648,239,896	107,320,824 (100,762,318)	29,474,547 (29,203,382)	1,273,117	26,151	471	25,391,174
18年度	1,738,736,687	1,583,771,363	98,959,201 (90,841,960)	27,548,868 (27,223,107)	1,971,484	48,004	604	26,437,163
19年度	1,663,063,109	1,516,850,943	90,308,031 (82,192,517)	26,732,163 (26,408,253)	1,987,404	47,196	1,147	27,136,225
20年度	1,595,782,553	1,457,657,300	83,526,906 (75,399,513)	25,817,520 (25,493,156)	1,951,348	46,535	1,069	26,781,875

注) ()内は市街化区域農地の数字である。

注) 平成18年度以降は旧美山町・旧越廼村・旧清水町の数値を含む。

資料 固定資産税概要調書

1-4. 気象概況

(1) 気温他

年 月	平均気圧 (海面の値) hpa	気 温 °C							相対平均 湿度 %	降 水 量 mm			日 照 時 間 h	平均雲量 (10分比)
		平 均	最高気温の 平 均	最低気温の 平 均	最 高 気 温		最 低 気 温			総降水量	最 大 1 時 間 量			
					極 値	起 日	極 値	起 日			起 日			
平成15年	1,015.2	14.5	18.9	10.8	35.2	8月7日	-3.8	1月29日	78	2,074.0	25.0	7月1日	1,387.4	7.9
16年	1,015.2	15.5	20.3	11.5	35.7	7月9日*	-5.2	2月10日	74	2,578.0	75.0	7月18日	1,776.6	7.2
17年	1,014.4	14.5	18.9	10.8	35.3	8月2日	-2.6	1月24日	75	2,731.0	29.0	7月15日	1,566.2	7.7
18年	1,015.2	14.5	18.9	10.9	36.6	8月20日	-5.6	1月9日	75	2,251.0	31.5	7月17日	1,562.9	7.6
19年	1,014.9	15.0	19.8	11.1	36.4	8月11日	-2.8	2月5日	73	2,000.0	28.0	6月29日	1,681.9	7.7
平成19年 1月	1,022.3	4.5	8.8	1.1	14.7	30日	-2.4	1日	78	134.0	4.5	27日*	81.3)	8.6
2月	1,019.1	5.9	10.8	1.4	17.1	22日	-2.8	5日	70	134.5	9.5	14日	128.1	6.7
3月	1,017.8	7.1	12.3	2.5	20.8	4日	-1.4	19日	69	187.5	11.5	30日	124.9	7.8
4月	1,015.9	11.9	17.2	6.8	27.6	30日	0.3	5日	67	66.5	10.0	13日	178.8	7.3
5月	1,009.2	17.4	22.8	12.6	29.4	9日	8.1	21日	66	136.5	8.5	17日	207.0	7.1
6月	1,009.7	22.1	26.3	18.4	31.2	20日	13.9	2日	72	242.0	28.0	29日	141.7	8.9
7月	1,005.6	23.6	27.1	21.0	31.6	19日	18.6	31日	81	185.5	24.5	2日	82.8	8.9
8月	1,011.4	28.1	32.9	23.8	36.4	11日	19.1	1日	69	157.0	26.5	28日	238.3	6.6
9月	1,012.4	25.0	29.7	21.4	34.0	20日*	16.1	26日	74	84.5	9.5	12日	161.9	7.4
10月	1,017.8	17.3	22.7	13.1	28.8	4日	8.5	22日	73	134.0	25.5	26日	172.9	6.9
11月	1,019.8	10.7	15.7	6.7	20.5	8日	1.0	24日	76	175.0	9.5	12日	116.0	7.4
12月	1,017.9	6.8	10.7	4.1	16.0	29日*	-0.1	26日	81	363.0	9.5	8日	48.2	9.2

注)) … 欠測を含む値 * … 複数日あり

資料 福井地方気象台

1-4. 気象概況（つづき）

（2）風速その他

年 月	風 速 m/s				最 深 積 雪		天 気 日 数									
	平均	最大（10分間平均）					cm	起 日	快 晴	曇 天		不 照	雪	雷	日最大風速 10m/s以上	降 水 量 mm
		風 向	起 日	起 日	雲量<1.5	雲量≥8.5			≥ 1	≥ 10	≥ 30					
平成15年	2.8	13.5	南南東	5月31日	36	1月30日	18	213	78	46	31	16	179	77	14	
16年	2.9	16.5	南	8月31日	55	2月8日	37	171	49	42	36	22	159	77	20	
17年	2.8	15.3	南南東	9月7日	69	12月28日*	16	200	53	73	66	12	193	94	24	
18年	2.7	15.0	南南東	6月15日	95	1月8日	20	198	63	51	29	15	168	71	15	
19年	2.7	14.7	南南東	5月1日	14	3月8日*	20	201	51	35	49	15	156	69	15	
平成19年 1月	2.3	11.1	北西	7日	2	7日	0	20	2	8	4	2	15	5	0	
2月	2.9	10.5	西北西	15日	7	2日	4	12	3	7	5	1	15	4	0	
3月	3.0	12.8	南	5日	14	8日*	1	18	6	12	3	3	17	8	1	
4月	2.8	10.5	南	13日	-	-	1	12	3	1	4	1	9	2	0	
5月	3.4	14.7	南南東	1日	-	-	3	14	6	0	3	4	11	5	1	
6月	2.7	8.1	南	13日	-	-	0	21	5	0	3	0	8	5	3	
7月	2.2	8.9	北北西	15日	-	-	1	25	9	0	1	0	15	6	2	
8月	3.0	13.3	南	3日	-	-	3	13	2	0	4	3	7	6	1	
9月	2.7	10.6	南南東	15日	-	-	3	14	1	0	1	1	9	4	0	
10月	2.5	8.3	南南東	7日	-	-	1	13	4	0	4	0	9	4	2	
11月	2.2)	7.6	南南西	20日	-	-	3	14	3	2	5	0	14	5	2	
12月	2.4	8.9	北	24日	12	31日	0	25	7	5	12	0	27	15	3	

注)) … 欠測を含む値 * … 複数日あり

資料 福井地方気象台

1-5. 気象官署 ・ 地域気象観測所気象表

平成19年

観測所	気 温 °C					日 照 間 h	平 均 速 m / s	降 水 量 (年間総合) m m	日 数 雨 ≥ 1mm
	平 均	最 高 気 温		最 低 気 温					
		極 値	起 日	極 値	起 日				
福 井	15.0	36.4	8月11日	-2.8	2月5日	1,681.9	2.7	2,000.0	156
敦 賀	16.0	36.6	8月11日	-1.0	2月5日	1,663.6	4.0	2,026.5	163
三 国	14.5	35.2	8月14日	-2.6	2月5日	1,765.8	2.4	1,756.0	171
越 廼	15.8	36.0	8月14日	0.2	3月7日	1,456.2	2.3	1,971.0	166
勝 山	13.4	35.3	8月11日	-5.3	2月5日	1,521.5	2.4	2,342.0	167
大 野	13.9	36.1	8月11日	-9.0	1月1日	1449.4]	1.2	2,194.0	169
今 庄	13.5	36.2	8月11日	-5.3	2月5日	1139.3]	1.5	2,421.0	178
美 浜	15.3	36.2	8月11日	-3.1	2月5日	1,517.5	1.4	2,040.0	174
小 浜	15.1	36.8	8月11日	-3.7)	2月5日	1452.9]	3.2	1,784.0	175

注)) … 欠測を含む値

資料 福井地方気象台

1-6. 気象・地震観測所一覧表

種別	観測所名	観測種目								所在地	位置				海面上の 高さ m	風向・風速計 地上の高さ m
		降水量	気温	風向風速	日照	積雪	降雪	大気現象	地震		緯度	経度				
福井地方気象台		○	○	○	○	○	○	○	☆	福井市豊島2-5-2	36	3.3	136	13.3	9	26.1
敦賀特別地域気象観測所		○	○	○	○	○	○	○	☆	敦賀市松栄町7-28	35	39.2	136	3.7	2	27.6
地域気象 観測所	三国	○	○	○	○					坂井市三国町陣ヶ岡	36	14.2	136	8.5	80	9.3
	越廼	○	○	○	○					福井市居倉町	36	0.7	135	59.5	30	6.4
	勝山	○	○	○	○					勝山市平泉寺町平泉寺	36	2.3	136	31.3	196	9.0
	大野	○	○	○	○	○	○			大野市93字蛇塚	35	58.2	136	29.9	182	6.4
	今庄	○	○	○	○	○	○			南条郡南越前町今庄	35	46.0	136	12.0	128	6.4
	美浜	○	○	○	○					三方郡美浜町久々子	35	35.9	135	54.9	10	6.4
	小浜	○	○	○	○	○	○			小浜市遠敷	35	29.0	135	46.9	10	24.9
地域雨量 観測所	九頭竜	○				○	○			大野市川合	35	54.3	136	40.2	430	
	美山	○								福井市美山町	35	59.9	136	21.5	70	
	大飯	○								大飯郡おおい町本郷	35	28.8	135	37.0	3	
	板垣	△								今立郡池田町板垣	35	52.5	136	18.2	620	
	武生	○				○	○			越前市村国	35	54.4	136	10.5	32	
津波地震早期 検知観測所	美浜								★	三方郡美浜町新庄	35	31.9	135	58.8	161	
計測震度 観測所	武生								☆	越前市高瀬	35	53.9	136	9.4	36	
	勝山								☆	勝山市旭町	36	3.1	136	30.5	137	
	三国								☆	坂井市三国町中央	36	13.1	136	9.4	2	
	高浜								☆	大飯郡高浜町宮崎	35	29.3	135	33.0	3	

注) △印…無線ロボット雨量計による観測 (暖候期のみ)

☆印…計測震度計 (気象庁)

★印…地震計 (気象庁)

資料 福井地方気象台

1-7. 寒候期の季節表

年次	霜			雪			積雪			総降雪量		最深積雪		
	初日	終日	初終間日数	初日	終日	初終間日数	初日	終日	初終間日数	cm	階級区分	cm	階級区分	起日
平成15年～16年	11月18日	3月28日	132	12月19日	3月18日	91	12月19日	3月10日	83	214	少ない	55	平年並	2月8日
平成16年～17年	2月14日	4月1日	109	12月23日	3月26日	94	12月30日	3月26日	87	256	平年並	54	平年並	2月3日
平成17年～18年	11月21日	4月1日	132	12月3日	3月31日	119	12月5日	3月31日	117	324	平年並	95	多い	1月8日
平成18年～19年	11月25日	4月6日	133	12月4日	4月4日	122	12月28日	3月19日	82	51	かなり少ない	14	かなり少ない	3月8日*
平成19年～20年	11月24日	4月2日	131	11月18日	3月8日	112	12月30日	3月6日	68	157	かなり少ない	35	少ない	2月17日

注) 総降雪量…寒候期間の総合計量

最深積雪…毎正時24回観測の最大値

寒候期…前年の11月～本年の4月

* …複数日あり

資料 福井地方気象台

2-1. 人口推移

各年10月1日現在

年次	世帯数	人口			女100に 対して男	面積 (平方km)	人口密度 1平方km 当り	1世帯 当り人口	備考
		総数	男	女					
明治 22年	9,235	39,863	19,400	20,463	94.81	4.43	8,998.4	4.32	市制施行時
23年	9,067	39,976	19,471	20,505	94.96	"	9,023.9	4.41	
24年	8,819	41,683	20,480	21,203	96.59	"	9,409.3	4.73	
25年	8,999	41,282	20,201	21,081	95.83	"	9,318.7	4.59	
26年	9,042	42,555	20,796	21,759	95.57	"	9,606.1	4.71	
27年	9,140	43,576	21,844	21,732	100.52	"	9,836.6	4.77	
28年	9,662	44,027	21,512	22,515	95.55	"	9,938.4	4.56	
29年	10,186	44,233	21,612	22,621	95.54	"	9,984.9	4.34	
30年	9,764	43,189	20,945	22,244	94.16	"	9,749.2	4.42	
明治 31年	10,119	44,234	21,467	22,767	94.29	"	9,985.1	4.37	
32年	10,086	44,650	21,513	23,137	92.98	"	10,079.0	4.43	
33年	10,147	45,087	21,937	23,150	94.76	"	10,177.7	4.44	
34年	11,510	48,378	23,803	24,575	96.86	"	10,920.5	4.20	
35年	11,917	48,471	24,018	24,453	98.22	"	10,941.5	4.07	
36年	10,827	49,873	24,400	25,473	95.79	"	11,258.0	4.61	
37年	10,126	50,246	24,535	25,711	95.43	"	11,342.2	4.96	
38年	9,836	49,488	24,435	25,053	97.53	"	11,171.1	5.03	
39年	9,659	50,754	25,132	25,622	98.09	"	11,456.9	5.25	
40年	10,152	49,924	24,385	25,539	95.48	"	11,269.5	4.92	
明治 41年	10,099	50,136	24,486	25,650	95.46	"	11,317.4	4.96	
42年	9,768	49,521	24,266	25,255	96.08	"	11,178.6	5.07	
43年	10,232	50,178	24,530	25,648	95.64	"	11,326.9	4.90	
44年	10,710	52,312	25,478	26,834	94.95	"	11,808.6	4.88	
大正 元年	10,988	54,215	26,504	27,711	95.64	"	12,238.1	4.93	
2年	11,285	55,878	27,862	28,016	99.45	"	12,613.5	4.95	
3年	11,491	60,502	29,931	30,571	97.91	"	13,657.3	5.27	
4年	11,957	62,361	30,899	31,462	98.21	"	14,077.0	5.22	
5年	12,190	60,098	29,727	30,371	97.88	"	13,566.1	4.93	
6年	12,242	60,655	30,009	30,646	97.92	"	13,691.9	4.95	
7年	12,473	59,932	29,585	30,347	97.49	"	13,528.7	4.80	
8年	12,524	61,169	30,171	30,998	97.33	"	13,807.9	4.88	
9年	13,142	56,635	27,598	29,037	95.04	"	12,784.4	4.31	
10年	12,757	52,880	25,534	27,346	93.37	"	11,936.8	4.15	
大正 11年	13,143	57,315	28,079	29,236	96.04	"	12,937.9	4.36	
12年	13,572	59,519	28,783	30,736	93.65	"	13,435.4	4.39	
13年	13,415	58,521	28,277	30,244	93.50	"	13,210.2	4.36	
14年	14,094	59,943	29,002	30,941	93.73	"	13,531.2	4.25	
15年	14,284	60,587	29,290	31,297	93.59	"	13,676.5	4.24	
昭和 2年	14,149	60,459	29,276	31,183	93.88	4.43	13,647.6	4.27	
3年	14,211	60,724	29,442	31,282	94.12	"	13,707.4	4.27	
4年	14,301	61,126	29,636	31,490	94.11	"	13,798.2	4.27	

2-1. 人口推移 (つづき)

各年10月1日現在

年次	世帯数	人口			女100に対して男	面積 (平方km)	人口密度 1平方km 当り	1世帯 当り人口	備考
		総数	男	女					
昭和 5年	14,399	61,528	29,830	31,698	94.11	〃	13,888.9	4.27	
6年	15,337	66,162	32,621	33,541	97.26	4.87	13,585.6	4.31	東安居村三ツ橋合併
7年	15,658	67,045	32,986	34,059	96.85	〃	13,766.9	4.28	
8年	15,846	67,844	33,438	34,406	97.19	〃	13,931.0	4.28	
9年	16,592	71,901	35,750	36,151	98.89	〃	14,764.1	4.33	
10年	16,731	71,906	35,469	36,437	97.34	〃	14,765.1	4.30	
昭和 11年	16,751	75,273	37,445	37,828	98.99	10.58	7,114.7	4.49	和田村合併
12年	20,199	94,473	46,567	47,906	97.20	16.89	5,593.4	4.68	木田村合併
13年	20,395	95,041	46,758	48,283	96.84	〃	5,627.1	4.66	
14年	21,383	97,772	47,883	49,889	95.98	22.34	4,376.5	4.57	東安居村合併
15年	22,904	98,639	48,008	50,631	94.82	〃	4,415.4	4.31	
16年	22,310	99,124	47,400	51,724	91.64	26.47	3,744.8	4.44	円山東村合併
17年	23,010	99,860	46,259	53,601	86.30	32.87	3,038.0	4.34	円山西村合併
18年	23,620	100,628	45,034	55,594	81.01	〃	3,061.4	4.26	
19年	24,007	101,377	43,887	57,490	76.34	〃	3,084.2	4.22	
20年	10,534	45,433	21,193	24,240	87.43	〃	1,382.2	4.31	
昭和 21年	12,440	52,185	24,478	27,707	88.35	〃	1,587.6	4.19	
22年	18,340	77,320	37,236	40,084	92.89	〃	2,352.3	4.22	
23年	19,090	82,380	40,194	42,186	95.28	34.03	2,420.8	4.32	西藤島村一部合併(昭和23年8月1日)
24年	22,227	96,620	47,249	49,371	95.70	34.61	2,791.7	4.35	社村小山谷合併
25年	22,900	100,688	48,731	51,957	93.79	〃	2,909.2	4.40	
26年	...	104,386	50,672	53,714	94.34	45.71	2,283.7	...	西藤島村合併
27年	...	111,159	54,356	56,803	95.69	〃	2,431.8	...	
28年	...	113,242	55,338	57,904	95.57	〃	2,477.4	...	
29年	27,564	123,180	59,783	63,397	94.30	89.12	1,382.2	4.47	社村・西安居村合併
30年	27,856	129,925	63,030	66,895	94.22	96.73	1,343.2	4.66	中藤島村合併
昭和 31年	29,019	133,021	64,318	68,703	93.62	99.16	1,341.5	4.58	足羽村五部落合併
32年	30,667	132,175	63,616	68,559	92.79	112.38	1,176.1	4.31	大安寺・河合村・麻生津村合併
33年	32,550	138,088	66,524	71,564	92.96	127.99	1,078.9	4.24	
34年	33,639	142,586	68,525	74,061	92.53	147.59	966.1	4.24	国見村合併
35年	34,440	144,462	69,280	75,182	92.15	〃	978.8	4.19	
36年	35,344	147,194	70,631	76,563	92.25	166.94	881.7	4.16	藤岡村合併
37年	37,832	156,073	74,944	81,129	92.38	〃	934.9	4.13	
38年	39,113	160,682	77,210	83,472	92.50	192.34	835.4	4.11	殿下村合併
39年	39,736	162,695	78,281	84,414	92.73	192.34	845.9	4.09	
40年	40,526	166,633	80,202	86,431	92.79	〃	866.3	4.11	
昭和 41年	41,140	168,606	81,356	87,250	93.24	192.34	876.6	4.10	
42年	46,619	193,455	93,422	100,033	93.39	279.19	692.9	4.15	川西町・森田町合併
43年	47,694	194,734	93,869	100,865	93.06	〃	697.5	4.08	(11,689人・9,937人)
44年	49,453	197,616	95,363	102,253	93.26	〃	707.8	4.00	
45年	50,894	199,541	96,368	103,173	93.40	〃	714.7	3.92	
46年	56,200	217,708	105,180	112,528	93.47	339.24	641.8	3.87	足羽町合併(14,858人)

2-1. 人口推移 (つづき)

各年10月1日現在

年次	世帯数	人口			女100に 対して男	面積 (平方km)	人口密度 1平方km 当り	1世帯 当り人口	備考
		総数	男	女					
昭和 47年	57,896	221,375	107,054	114,321	93.64	〃	652.6	3.82	鯖江市との境界変更
48年	59,554	224,984	108,940	116,044	93.88	〃	663.2	3.78	
49年	60,696	227,705	110,239	117,466	93.85	339.22	671.3	3.75	
50年	61,933	230,560	111,711	118,849	93.99	〃	679.7	3.72	
昭和 51年	62,996	233,183	113,080	120,103	94.15	〃	687.4	3.70	福井港内における公有水面埋立 福井港内における公有水面埋立 福井港内における公有水面埋立
52年	63,702	235,081	114,014	121,067	94.17	〃	693.0	3.69	
53年	64,537	236,812	114,983	121,829	94.38	〃	698.1	3.67	
54年	67,211	238,801	115,868	122,933	94.25	〃	704.0	3.55	
55年	67,855	240,767	116,790	123,977	94.20	〃	709.8	3.55	
56年	68,649	242,293	117,494	124,799	94.15	〃	714.3	3.53	
57年	69,475	243,822	118,326	125,496	94.29	339.58	718.0	3.51	
58年	70,354	245,786	119,266	126,520	94.27	340.28	722.3	3.49	
59年	71,266	247,636	120,223	127,413	94.36	340.31	727.7	3.47	
60年	72,079	249,155	120,938	128,217	94.32	〃	732.1	3.46	
昭和 61年	72,855	250,191	121,398	128,793	94.26	〃	735.2	3.43	
62年	73,773	251,651	122,099	129,552	94.25	〃	739.5	3.41	
63年	74,471	252,057	122,196	129,861	94.10	〃	740.7	3.38	
平成 元年	75,259	252,503	122,435	130,068	94.13	〃	742.0	3.36	朝日町との境界確定
2年	76,111	252,958	122,610	130,348	94.06	〃	743.3	3.32	
3年	77,096	253,655	122,904	130,751	94.00	340.60	744.7	3.29	
4年	77,884	254,155	123,207	130,948	94.09	〃	746.2	3.26	
5年	78,911	254,785	123,524	131,261	94.11	〃	748.0	3.23	
6年	79,803	255,187	123,854	131,333	94.31	〃	749.2	3.20	
7年	80,577	255,348	124,052	131,296	94.48	〃	749.7	3.17	
8年	81,224	254,920	123,782	131,138	94.39	〃	748.4	3.14	
9年	81,890	254,493	123,564	130,929	94.37	〃	747.2	3.11	
10年	82,669	254,423	123,502	130,921	94.33	〃	747.0	3.08	
平成 11年	83,373	254,084	123,220	130,864	94.16	〃	746.0	3.05	美山町・越廼村・清水町合併 (5,050人・1,700人・10,599人)
12年	84,107	254,160	123,162	130,998	94.02	〃	746.2	3.02	
13年	84,771	254,019	123,112	130,907	94.05	〃	745.8	3.00	
14年	85,627	254,446	123,305	131,141	94.02	〃	747.1	2.97	
15年	86,241	254,237	123,113	131,124	93.89	〃	746.4	2.95	
16年	86,649	253,943	122,807	131,136	93.65	〃	745.6	2.93	
17年	87,416	254,021	122,693	131,328	93.42	〃	745.8	2.91	
18年	93,538	271,417	131,088	140,329	93.41	536.17	506.2	2.90	
19年	94,178	270,977	130,834	140,143	93.36	〃	505.4	2.88	
20年	94,986	270,642	130,623	140,019	93.29	〃	504.8	2.85	

2-1. 人口推移 (つづき)

年次	世帯数	人口			女100に 対して男	面積 (平方km)	人口密度 1平方km 当り	1世帯 当り人口	備考
		総数	男	女					
平成 18年									
1月	87,666	254,178	122,798	131,380	93.5	340.60	746.3	2.90	美山町・越廼村・清水町合併
2月	92,813	271,616	131,218	140,398	93.5	536.17	506.6	2.93	
3月	92,877	271,497	131,152	140,345	93.5	〃	506.4	2.92	
4月	92,748	270,709	130,672	140,037	93.3	〃	504.9	2.92	
5月	93,187	271,133	130,960	140,173	93.4	〃	505.7	2.91	
6月	93,256	271,244	130,989	140,255	93.4	〃	505.9	2.91	
7月	93,314	271,260	131,014	140,246	93.4	〃	505.9	2.91	
8月	93,422	271,402	131,097	140,305	93.4	〃	506.2	2.91	
9月	93,517	271,475	131,131	140,344	93.4	〃	506.3	2.90	
10月	93,538	271,417	131,088	140,329	93.4	〃	506.2	2.90	
11月	93,661	271,559	131,196	140,363	93.5	〃	506.5	2.90	
12月	93,781	271,645	131,211	140,434	93.4	〃	506.6	2.90	
平成 19年									
1月	93,785	271,640	131,208	140,432	93.4	536.17	506.6	2.90	
2月	93,802	271,535	131,157	140,378	93.4	〃	506.4	2.89	
3月	93,829	271,482	131,147	140,335	93.5	〃	506.3	2.89	
4月	93,643	270,562	130,588	139,974	93.3	〃	504.6	2.89	
5月	94,087	271,062	130,928	140,134	93.4	〃	505.6	2.88	
6月	94,066	270,950	130,888	140,062	93.5	〃	505.3	2.88	
7月	94,126	270,993	130,869	140,124	93.4	〃	505.4	2.88	
8月	94,153	270,983	130,880	140,103	93.4	〃	505.4	2.88	
9月	94,189	271,016	130,896	140,120	93.4	〃	505.5	2.88	
10月	94,178	270,977	130,834	140,143	93.4	〃	505.4	2.88	
11月	94,385	271,190	130,937	140,253	93.4	〃	505.8	2.87	
12月	94,410	271,156	130,920	140,236	93.4	〃	505.7	2.87	
平成 20年									
1月	94,333	271,062	130,860	140,202	93.3	536.17	505.6	2.87	
2月	94,314	270,943	130,781	140,162	93.3	〃	505.3	2.87	
3月	94,350	270,859	130,768	140,091	93.4	〃	505.2	2.87	
4月	94,291	270,204	130,332	139,872	93.2	〃	504.0	2.87	
5月	94,751	270,687	130,667	140,020	93.3	〃	504.9	2.86	
6月	94,833	270,700	130,656	140,044	93.3	〃	504.9	2.85	
7月	94,893	270,687	130,659	140,028	93.3	〃	504.9	2.85	
8月	94,955	270,701	130,680	140,021	93.3	〃	504.9	2.85	
9月	94,954	270,627	130,658	139,969	93.4	〃	504.7	2.85	
10月	94,986	270,642	130,623	140,019	93.3	〃	504.8	2.85	
11月	95,146	270,736	130,685	140,051	93.3	〃	504.9	2.85	
12月	95,257	270,771	130,716	140,055	93.3	〃	505.0	2.84	

資料 住民基本台帳

2-2. 人口動態

年次	自然動態			社会動態			E + F
	出生(A)	死亡(B)	E(A)-(B)	転入(C)	転出(D)	F(C)-(D)	
昭和39年	3,038	1,065	1,973	8,206	7,831	375	2,348
40年	3,282	1,106	2,176	9,343	7,853	1,490	3,666
41年	2,216	1,068	1,148	9,273	8,385	888	2,036
42年	3,505	1,189	2,316	8,918	7,966	952	3,268
43年	3,608	1,231	2,377	9,715	10,761	△ 1,046	1,331
44年	3,543	1,249	2,294	9,925	9,365	560	2,854
45年	3,740	1,309	2,431	10,749	11,322	△ 573	1,858
46年	3,939	1,285	2,654	11,356	10,704	652	3,306
47年	4,359	1,402	2,957	11,015	10,168	847	3,804
48年	4,374	1,437	2,937	10,028	9,469	559	3,496
49年	4,090	1,368	2,722	9,742	9,820	△ 78	2,644
50年	3,897	1,350	2,547	9,437	9,214	223	2,770
51年	3,741	1,434	2,307	9,332	8,949	383	2,690
52年	3,603	1,392	2,211	9,294	9,941	△ 647	1,564
53年	3,458	1,397	2,061	9,414	9,624	△ 210	1,851
54年	3,291	1,359	1,932	9,622	9,689	△ 67	1,865
55年	3,212	1,367	1,845	9,491	9,384	107	1,952
56年	3,060	1,478	1,582	9,225	9,400	△ 175	1,407
57年	3,152	1,492	1,660	9,451	9,167	284	1,944
58年	3,219	1,432	1,787	9,072	9,187	△ 115	1,672
59年	3,122	1,494	1,628	8,748	8,922	△ 174	1,454
60年	3,102	1,603	1,499	8,853	9,053	△ 200	1,299
61年	2,979	1,510	1,469	8,677	9,215	△ 538	931

年次	自然動態			社会動態			E + F
	出生(A)	死亡(B)	E(A)-(B)	転入(C)	転出(D)	F(C)-(D)	
昭和62年	2,954	1,587	1,367	8,695	9,328	△ 633	734
63年	2,915	1,678	1,237	8,743	9,631	△ 888	349
平成元年	2,746	1,752	994	8,958	9,433	△ 475	519
2年	2,629	1,611	1,018	8,497	8,955	△ 458	560
3年	2,685	1,715	970	8,348	8,911	△ 563	407
4年	2,598	1,724	874	8,473	9,249	△ 776	98
5年	2,588	1,803	785	6,931	7,357	△ 426	359
6年	2,706	1,808	898	8,289	9,258	△ 969	△ 71
7年	2,584	1,812	772	6,779	7,409	△ 630	142
8年	2,639	1,804	835	9,350	10,524	△ 1,174	△ 339
9年	2,595	1,955	640	9,208	10,427	△ 1,219	△ 579
10年	2,693	1,918	775	8,206	9,087	△ 881	△ 106
11年	2,506	1,949	557	7,801	8,889	△ 1,088	△ 531
12年	2,521	1,810	711	8,017	9,018	△ 1,001	△ 290
13年	2,575	1,923	652	7,559	8,450	△ 891	△ 239
14年	2,478	1,963	515	8,016	8,650	△ 634	△ 119
15年	2,336	1,946	390	7,701	8,677	△ 976	△ 586
16年	2,398	2,121	277	7,671	8,236	△ 565	△ 288
17年	2,399	2,178	221	7,355	7,620	△ 265	△ 44
18年	2,571	2,307	264	7,407	7,847	△ 440	△ 176
19年	2,607	2,362	245	6,947	7,765	△ 818	△ 573
20年	2,570	2,453	117	6,960	7,564	△ 604	△ 487

注) 平成18年以降は旧美山町・旧越廼村・旧清水町の数値を含む。

資料 市民課 (住民基本台帳)

2-3. < 県内市町別 > 転出入者数

平成19年度

市 町 村	転 入				転 出				転出入超過 (△転出超)			転 入 を 100 とした 転出の割合
	男	女	総 数	構成比	男	女	総 数	構成比	男	女	総 数	
総 数	1,370	1,515	2,885	100.00	1,287	1,336	2,623	100.00	83	179	262	91
敦 賀 市	133	104	237	8.21	129	84	213	8.12	4	20	24	90
小 浜 市	46	47	93	3.22	44	28	72	2.74	2	19	21	77
大 野 市	117	132	249	8.63	47	55	102	3.89	70	77	147	41
勝 山 市	81	86	167	5.79	36	52	88	3.35	45	34	79	53
鯖 江 市	165	171	336	11.65	200	243	443	16.89	△ 35	△ 72	△ 107	132
あわら市	65	109	174	6.03	85	74	159	6.06	△ 20	35	15	91
越 前 市	141	169	310	10.75	131	122	253	9.65	10	47	57	82
坂 井 市	391	451	842	29.19	417	471	888	33.85	△ 26	△ 20	△ 46	105
永平寺町	83	104	187	6.48	96	111	207	7.89	△ 13	△ 7	△ 20	111
池 田 町	21	20	41	1.42	9	10	19	0.72	12	10	22	46
南越前町	35	29	64	2.22	19	15	34	1.30	16	14	30	53
越 前 町	58	70	128	4.44	39	50	89	3.39	19	20	39	70
美 浜 町	8	6	14	0.49	7	5	12	0.46	1	1	2	86
高 浜 町	5	3	8	0.28	6	1	7	0.27	△ 1	2	1	88
おおい町	8	4	12	0.42	9	3	12	0.46	△ 1	1	0	100
若 狭 町	13	10	23	0.80	13	12	25	0.95	0	△ 2	△ 2	109

資料 市民課 (住民基本台帳)

2-4. < 都道府県別 > 転出入者数

平成19年度

都道府県	転入				転出				転出入超過（△転出超過）			転入を100とした転出の割合
	男	女	総数	構成比	男	女	総数	構成比	男	女	総数	
総数	3,785	3,333	7,118	100.00	4,177	3,526	7,703	100.00	△ 392	△ 193	△ 585	108
北海道	44	27	71	1.00	40	33	73	0.95	4	△ 6	△ 2	103
青森県	19	13	32	0.45	10	4	14	0.18	9	9	18	44
岩手県	3	1	4	0.06	10	4	14	0.18	△ 7	△ 3	△ 10	350
宮城県	15	8	23	0.32	18	5	23	0.30	△ 3	3	0	100
秋田県	11	4	15	0.21	7	1	8	0.10	4	3	7	53
山形県	7	13	20	0.28	7	6	13	0.17	0	7	7	65
福島県	13	12	25	0.35	9	6	15	0.19	4	6	10	60
茨城県	14	12	26	0.37	17	11	28	0.36	△ 3	1	△ 2	108
栃木県	18	8	26	0.37	17	8	25	0.32	1	0	1	96
群馬県	20	8	28	0.39	28	18	46	0.60	△ 8	△ 10	△ 18	164
埼玉県	59	44	103	1.45	67	44	111	1.44	△ 8	0	△ 8	108
千葉県	56	41	97	1.36	91	64	155	2.01	△ 35	△ 23	△ 58	160
東京都	230	177	407	5.72	335	276	611	7.93	△ 105	△ 99	△ 204	150
神奈川県	93	73	166	2.33	126	102	228	2.96	△ 33	△ 29	△ 62	137
新潟県	47	23	70	0.98	47	39	86	1.12	0	△ 16	△ 16	123
富山県	147	115	262	3.68	153	114	267	3.47	△ 6	1	△ 5	102
石川県	327	271	598	8.40	353	270	623	8.09	△ 26	1	△ 25	104
福井県	1,370	1,516	2,886	40.55	1,288	1,336	2,624	34.06	82	180	262	91
山梨県	16	7	23	0.32	11	10	21	0.27	5	△ 3	2	91
長野県	29	27	56	0.79	31	24	55	0.71	△ 2	3	1	98
岐阜県	83	50	133	1.87	90	61	151	1.96	△ 7	△ 11	△ 18	114
静岡県	51	31	82	1.15	70	50	120	1.56	△ 19	△ 19	△ 38	146
愛知県	232	129	361	5.07	316	192	508	6.59	△ 84	△ 63	△ 147	141
三重県	28	17	45	0.63	51	27	78	1.01	△ 23	△ 10	△ 33	173

都道府県	転入				転出				転出入超過（△転出超過）			転入を100とした転出の割合
	男	女	総数	構成比	男	女	総数	構成比	男	女	総数	
総数	3,785	3,333	7,118	100.00	4,177	3,526	7,703	100.00	△ 392	△ 193	△ 585	108
滋賀県	76	67	143	2.01	117	78	195	2.53	△ 41	△ 11	△ 52	136
京都府	144	113	257	3.61	136	102	238	3.09	8	11	19	93
大阪府	204	166	370	5.20	287	267	554	7.19	△ 83	△ 101	△ 184	150
兵庫県	108	88	196	2.75	139	117	256	3.32	△ 31	△ 29	△ 60	131
奈良県	31	17	48	0.67	29	23	52	0.68	2	△ 6	△ 4	108
和歌山県	23	22	45	0.63	19	13	32	0.42	4	9	13	71
鳥取県	4	5	9	0.13	15	5	20	0.26	△ 11	0	△ 11	222
島根県	13	10	23	0.32	5	5	10	0.13	8	5	13	43
岡山県	18	15	33	0.46	25	17	42	0.55	△ 7	△ 2	△ 9	127
広島県	25	17	42	0.59	13	13	26	0.34	12	4	16	62
山口県	11	12	23	0.32	21	14	35	0.45	△ 10	△ 2	△ 12	152
徳島県	6	8	14	0.20	4	4	8	0.10	2	4	6	57
香川県	8	10	18	0.25	11	6	17	0.22	△ 3	4	1	94
愛媛県	9	13	22	0.31	13	3	16	0.21	△ 4	10	6	73
高知県	6	3	9	0.13	5	8	13	0.17	1	△ 5	△ 4	144
福岡県	34	18	52	0.73	30	18	48	0.62	4	0	4	92
佐賀県	8	8	16	0.22	5	5	10	0.13	3	3	6	63
長崎県	7	3	10	0.14	7	1	8	0.10	0	2	2	80
熊本県	4	2	6	0.08	9	3	12	0.16	△ 5	△ 1	△ 6	200
大分県	4	8	12	0.17	4	2	6	0.08	0	6	6	50
宮崎県	9	6	15	0.21	15	10	25	0.32	△ 6	△ 4	△ 10	167
鹿児島県	8	1	9	0.13	8	6	14	0.18	0	△ 5	△ 5	156
沖縄県	12	11	23	0.32	12	16	28	0.36	0	△ 5	△ 5	122
国外	81	83	164	2.30	56	85	141	1.83	25	△ 2	23	86

資料 市民課（住民基本台帳）

2-5. < 政令指定都市別 > 転出入者数

平成19年度

都 市	転 入				転 出				転出入超過（△転出超過）			転入を 100とした 転出の割合	
	男	女	総数	構成比	男	女	総数	構成比	男	女	総数		
				%				%					
総 数	646	508	1,154	100.00	819	674	1,493	100.00	△ 173	△ 166	△ 339	129	
札幌市	16	12	28	2.43	18	15	33	2.21	△ 2	△ 3	△ 5	118	
仙台市	10	7	17	1.47	13	5	18	1.21	△ 3	△ 2	△ 1	106	
さいたま市	23	18	41	3.55	20	17	37	2.48	3	1	4	90	
千葉市	9	10	19	1.65	17	11	28	1.88	△ 8	△ 1	△ 9	147	
東京特別区	176	136	312	27.04	245	223	468	31.35	△ 69	△ 87	△ 156	150	
横浜市	46	41	87	7.54	58	54	112	7.50	△ 12	△ 13	△ 25	129	
川崎市	19	19	38	3.29	26	16	42	2.81	△ 7	△ 3	△ 4	111	
新潟市	
静岡市	
浜松市	
名古屋市	116	69	185	16.03	145	98	243	16.28	△ 29	△ 29	△ 58	131	
京都市	97	75	172	14.90	87	73	160	10.72	10	2	12	93	
大阪市	62	68	130	11.27	118	107	225	15.07	△ 56	△ 39	△ 95	173	
堺市	
神戸市	36	33	69	5.98	44	37	81	5.43	△ 8	△ 4	△ 12	117	
広島市	15	9	24	2.08	9	6	15	1.00	6	3	9	63	
北九州市	5	2	7	0.61	7	3	10	0.67	△ 2	△ 1	△ 3	143	
福岡市	16	9	25	2.17	12	9	21	1.41	4	0	4	84	

注) 新潟市、静岡市、浜松市、堺市は未調査

資料 市民課（住民基本台帳）

2-6. < 国籍別 > 外国人登録者数

各年10月1日現在

年 度	総 数	ブラジル	カナダ	中 国	韓 国 朝 鮮	ペ ル ー	フィリピン	タ イ	アメリカ	そ の 他
平成16年	4,102	505	23	1,338	1,318	62	367	85	62	342
17年	4,237	527	23	1,509	1,244	60	351	97	61	365
18年	4,353	538	21	1,691	1,240	57	291	114	63	338
19年	4,262	402	20	1,720	1,204	56	327	105	73	355
20年	4,257	375	16	1,732	1,168	50	356	113	71	376

注) 平成18年度以降は旧美山町・旧越廼村・旧清水町の数値を含む

資料 市民課

2-7. < 5 歳階級別 > 人口

各年10月1日現在

年 年 齢	平 成 16 年			平 成 17 年			平 成 18 年			平 成 19 年			平 成 20 年		
	総 数	男	女	総 数	男	女	総 数	男	女	総 数	男	女	総 数	男	女
総 数	253,943	122,807	131,136	254,021	122,693	131,328	271,417	131,088	140,329	270,977	130,834	140,143	270,642	130,623	140,019
0～4歳	12,049	6,247	5,802	12,036	6,234	5,802	12,565	6,487	6,078	12,431	6,462	5,969	12,538	6,485	6,053
5～9	12,398	6,377	6,021	12,336	6,274	6,062	13,051	6,686	6,365	13,019	6,668	6,351	12,800	6,585	6,215
10～14	12,491	6,405	6,086	12,441	6,476	5,965	13,139	6,763	6,376	13,065	6,700	6,365	13,111	6,751	6,360
15～19	13,947	7,161	6,786	13,482	6,882	6,600	14,164	7,257	6,907	13,796	7,105	6,691	13,491	6,908	6,583
20～24	14,877	7,636	7,241	14,674	7,493	7,181	15,405	7,880	7,525	15,264	7,785	7,479	14,861	7,611	7,250
25～29	16,531	8,323	8,208	16,057	8,082	7,975	16,439	8,362	8,077	15,779	8,036	7,743	15,421	7,740	7,681
30～34	19,091	9,634	9,457	19,187	9,624	9,563	19,978	10,061	9,917	19,315	9,705	9,610	18,419	9,294	9,125
35～39	16,349	8,101	8,248	16,456	8,187	8,269	18,588	9,256	9,332	18,972	9,464	9,508	19,492	9,798	9,694
40～44	15,787	7,759	8,028	16,009	7,893	8,116	16,310	8,038	8,272	16,704	8,216	8,488	16,941	8,354	8,587
45～49	15,599	7,638	7,961	15,514	7,621	7,893	16,505	8,124	8,381	16,617	8,203	8,414	16,656	8,131	8,525
50～54	18,020	8,808	9,212	16,951	8,279	8,672	17,489	8,495	8,994	16,736	8,174	8,562	16,480	8,099	8,381
55～59	18,940	9,328	9,612	20,243	9,909	10,334	23,398	11,486	11,912	22,369	10,951	11,418	20,587	10,079	10,508
60～64	16,799	8,127	8,672	16,488	8,052	8,436	16,342	7,954	8,388	17,131	8,356	8,775	18,509	9,058	9,451
65～69	13,771	6,477	7,294	13,953	6,538	7,415	14,886	6,989	7,897	15,403	7,241	8,162	16,143	7,664	8,479
70～74	13,419	6,125	7,294	13,429	6,105	7,324	14,777	6,756	8,021	14,808	6,823	7,985	14,515	6,632	7,883
75～79	10,890	4,710	6,180	10,959	4,756	6,203	12,345	5,385	6,960	12,690	5,485	7,205	12,906	5,569	7,337
80～84	6,901	2,331	4,570	7,285	2,596	4,689	8,426	3,102	5,324	8,939	3,404	5,535	9,492	3,731	5,761
85～89	3,783	1,107	2,676	4,064	1,181	2,883	4,709	1,400	3,309	4,893	1,417	3,476	5,144	1,471	3,673
90～94	1,828	427	1,401	1,920	422	1,498	2,194	493	1,701	2,264	508	1,756	2,280	530	1,750
95～99	425	74	351	488	82	406	639	105	534	693	116	577	762	120	642
100歳以上	48	12	36	49	7	42	68	9	59	89	15	74	94	13	81

注) 平成18年以降は旧美山町・旧越廼村・旧清水町の数値を含む。

資料 市民課 (住民基本台帳)

2-8. < 年齢3区分別 > 人口・指数

各年10月1日現在

年 区分	平成16年			平成17年			平成18年			平成19年			平成20年		
	総数	男	女	総数	男	女	総数	男	女	総数	男	女	総数	男	女
総人口	253,943	122,807	131,136	254,021	122,693	131,328	271,417	131,088	140,329	270,977	130,834	140,143	270,642	130,623	140,019
年少人口	36,938	19,029	17,909	36,813	18,984	17,829	38,755	19,936	18,819	38,515	19,830	18,685	38,449	19,821	18,628
生産年齢人口	165,940	82,515	83,425	165,061	82,022	83,039	174,618	86,913	87,705	172,683	85,995	86,688	170,857	85,072	85,785
老年人口	51,065	21,263	29,802	52,147	21,687	30,460	58,044	24,239	33,805	59,779	25,009	34,770	61,336	25,730	35,606
年少人口係数	14.55	15.50	13.66	14.49	15.47	13.58	14.28	15.21	13.41	14.21	15.16	13.33	14.21	15.17	13.30
老年人口係数	20.11	17.31	22.73	20.53	17.68	23.19	21.39	18.49	24.09	22.06	19.12	24.81	22.66	19.70	25.43
年少人口指数	22.26	23.06	21.47	22.30	23.15	21.47	22.19	22.94	21.46	22.30	23.06	21.55	22.50	23.30	21.71
老年人口指数	30.77	25.77	35.72	31.59	26.44	36.68	33.24	27.89	38.54	34.62	29.08	40.11	35.90	30.24	41.51
従属人口指数	53.03	48.83	57.19	53.90	49.59	58.15	55.43	50.83	60.00	56.92	52.14	61.66	58.40	53.54	63.22
老年化指数	138.25	111.74	166.41	141.65	114.24	170.85	149.77	121.58	179.63	155.21	126.12	186.09	159.53	129.81	191.14

注) 平成18年以降は旧美山町・旧越廼村・旧清水町の数値を含む。

年少人口：0～14歳人口

生産年齢人口：15～64歳人口

老年人口：65歳以上人口

年少人口係数：年少人口÷総人口×100

老年人口係数：老年人口÷総人口×100

年少人口指数：年少人口÷生産年齢人口×100

老年人口指数：老年人口÷生産年齢人口×100

従属人口指数：(年少人口+老年人口)÷生産年齢人口×100

老年化指数：老年人口÷年少人口×100

資料 住民基本台帳

2-9. < 地区別 > 人口・世帯数

平成20年10月1日現在

地区名	人口			世帯数 (混合世帯含む)
	総数	男	女	
順化	3,748	1,710	2,038	1,491
宝永	5,690	2,658	3,032	2,119
湊	9,661	4,711	4,950	4,010
豊	11,101	5,317	5,784	3,997
木田	13,178	6,381	6,797	4,563
清明	7,401	3,635	3,766	2,588
足羽	7,118	3,354	3,764	2,882
春山	7,189	3,483	3,706	2,904
松本	12,776	6,065	6,711	5,229
日之出	8,129	3,869	4,260	3,293
旭	5,952	2,827	3,125	2,282
和田	10,901	5,354	5,547	3,978
東居	7,613	3,697	3,916	2,844
円山	7,881	3,867	4,014	2,677
啓蒙	7,919	3,862	4,057	2,880
西島	5,166	2,570	2,596	1,613
社南	12,632	6,159	6,473	4,173
社北	8,031	3,909	4,122	2,902
安居	3,544	1,727	1,817	1,080
中大	11,030	5,416	5,614	3,871
河寺	1,424	683	741	448
麻合	4,344	2,060	2,284	1,235
国津	9,006	4,429	4,577	2,797
岡見	1,367	619	748	465
東保	2,686	1,289	1,397	818
殿藤	4,252	2,036	2,216	1,292
下	566	259	307	211
鶉	3,469	1,656	1,813	981
棗	1,812	909	903	512
鷹巢	2,271	1,106	1,165	681
本郷	1,109	543	566	326
宮下	917	424	493	267
森田	11,596	5,544	6,052	3,873
酒生	3,727	1,852	1,875	1,140
一乘	933	439	494	286
上文	2,099	1,011	1,088	600
文殊	2,434	1,184	1,250	636
六条	2,235	1,063	1,172	681
東郷	4,097	2,006	2,091	1,130
明日新	14,796	7,090	7,706	5,352
日新	5,886	2,888	2,998	2,444
社西山	5,856	2,760	3,096	2,133
美山	4,905	2,315	2,590	1,467
越迺	1,687	791	896	617
清水	3,055	1,483	1,572	886
清水	1,971	967	1,004	498
清水	2,875	1,396	1,479	956
清水	2,607	1,250	1,357	878
合計	270,642	130,623	140,019	94,986

資料 住民基本台帳

2-10. <町別> 人口・世帯数（50音順）（1/13）

平成20年10月1日現在

注) 「X」は世帯数が1または2の世帯に関する数を秘匿したことを示す。

町名	人口			世帯数	1世帯の 当り の 人 員
	総数	男	女		
在田町	285	137	148	66	4.32
赤坂町	4	3	1	3	1.33
赤谷町	6	3	3	3	2.00
明里町	503	249	254	251	2.00
朝谷町	87	42	45	27	3.22
朝宮町	98	49	49	25	3.92
足谷町	X	X	X	X	X
味見内町	55	24	31	24	2.29
足羽1丁目	941	435	506	364	2.59
足羽2丁目	832	394	438	303	2.75
足羽3丁目	649	292	357	317	2.05
足羽4丁目	549	268	281	198	2.77
足羽5丁目	531	268	263	204	2.60
足羽上町	X	X	X	X	X
浅水三ヶ町	34	5	29	22	1.55
浅水二日町	528	256	272	172	3.07
浅水二日町	746	372	374	236	3.16
網戸瀬町	67	31	36	16	4.19
安波賀町	93	46	47	24	3.88
安波賀中島町	72	32	40	20	3.60
安波賀保池町	119	55	64	29	4.10
安波賀保池町	880	418	462	275	3.20
天ヶ谷町	56	23	33	26	2.15
天菅生町	61	31	30	18	3.39
天鮎川町	538	232	306	206	2.61
荒木新保町	623	344	279	207	3.01
荒木新木所町	293	142	151	67	4.37
荒木別所町	170	84	86	45	3.78
荒木別谷町	204	103	101	55	3.71
飯塚久町	1,374	664	710	505	2.72
幾代2丁目	509	239	270	243	2.09
幾代2丁目	140	65	75	59	2.37
居倉尻町	194	100	94	59	3.29
池生部町	225	104	121	64	3.52
生石新保町	185	84	101	48	3.85
石新保町	69	35	34	17	4.06
石橋島町	248	128	120	73	3.40
石橋盛町	55	26	29	16	3.44
石泉盛田町	865	417	448	284	3.05
板垣1丁目	171	78	93	47	3.64
板垣1丁目	493	245	248	151	3.26
板垣2丁目	894	415	479	291	3.07
板垣3丁目	545	261	284	177	3.08
板垣4丁目	334	159	175	108	3.09
板垣5丁目	552	262	290	184	3.00
板垣町	60	36	24	36	1.67
一王寺町	83	37	46	20	4.15
一市波町	551	270	281	191	2.88
一市ノ瀬町	111	59	52	36	3.08
一市本瀬町	46	32	14	29	1.59
一系崎町	146	72	74	42	3.48
稲多多新町	45	19	26	17	2.65
稲多多新町	56	26	30	22	2.55
稲多多元町	83	41	42	26	3.19
稲津町	536	250	286	144	3.72

2-10. <町別> 人口・世帯数（50音順）（2/13）

平成20年10月1日現在

注) 「X」は世帯数が1または2の世帯に関する数を秘匿したことを示す。

町名	人口			世帯数	1世帯の 当り の 人 員
	総数	男	女		
今泉町	22	10	12	6	3.67
今市町	620	309	311	178	3.48
岩倉町	128	59	69	33	3.88
印田町	117	52	65	30	3.90
上野町	127	55	72	37	3.43
上野本町	1,095	534	561	343	3.19
上野本町	739	310	429	263	2.81
上伏谷町	162	78	84	36	4.50
宇坂大谷町	160	74	86	37	4.32
宇坂別所町	33	13	20	15	2.20
羽水1丁目	162	78	84	59	2.75
羽水2丁目	195	91	104	65	3.00
羽水3丁目	X	X	X	X	X
瀬ヶ口町	144	67	77	38	3.79
謡谷町	28	11	17	9	3.11
内山梨子町	106	37	69	45	2.36
馬垣町	439	223	216	148	2.97
漆原町	548	264	284	180	3.04
運動公園1丁目	1,143	556	587	413	2.77
運動公園2丁目	874	386	488	365	2.39
運動公園3丁目	474	223	251	153	3.10
運動公園4丁目	351	178	173	111	3.16
江上町	299	149	150	85	3.52
江尻ヶ丘町	681	335	346	228	2.99
江端町	2,259	1,083	1,176	814	2.78
海老助町	168	81	87	45	3.73
江守中1丁目	471	236	235	169	2.79
江守中2丁目	757	361	396	252	3.00
江守中町	646	325	321	212	3.05
江守の里1丁目	582	288	294	182	3.20
江守の里2丁目	716	344	372	233	3.07
円山1丁目	324	162	162	131	2.47
円成寺町	84	41	43	20	4.20
大大窪町	58	28	30	17	3.41
大大久保町	213	100	113	61	3.49
大大島町	1,659	825	834	614	2.70
大大瀬町	302	150	152	91	3.32
大大田町	312	153	159	77	4.05
大大谷町	89	45	44	27	3.30
大大手1丁目	231	100	131	82	2.82
大大手2丁目	626	304	322	267	2.34
大大手3丁目	141	62	79	44	3.20
大大年町	224	106	118	59	3.80
大大土呂町	144	64	80	32	4.50
大大町1丁目	420	195	225	129	3.26
大大町2丁目	65	28	37	27	2.41
大大味町	110	56	54	45	2.44
大大味町	194	92	102	62	3.13
大大宮1丁目	309	160	149	111	2.78
大大宮2丁目	1,281	581	700	540	2.37
大大宮3丁目	1,180	587	593	495	2.38
大大宮4丁目	477	242	235	183	2.61
大大宮5丁目	776	377	399	268	2.90
大大宮6丁目	554	266	288	200	2.77
大大宮町	191	87	104	58	3.29

2-10. <町別> 人口・世帯数（50音順）（3/13）

平成20年10月1日現在

注) 「X」は世帯数が1または2の世帯に関する数を秘匿したことを示す。

町名	人 口			世 帯 数	1 世 帯 当 り の 人 員
	総 数	男	女		
大 村 町	121	59	62	35	3.46
大 森 町	705	319	386	227	3.11
大 矢 町	28	12	16	9	3.11
大 和 田 町	472	209	263	189	2.50
大 西 谷 町	41	21	20	11	3.73
奥 平 町	9	3	6	5	1.80
恐 神 町	42	20	22	13	3.23
小 当 見 町	61	23	38	33	1.85
大 丹 生 町	328	150	178	101	3.25
大 畑 町	228	109	119	50	4.56
小 羽 町	125	61	64	32	3.91
小 山 谷 町	X	X	X	X	X
折 立 町	144	76	68	47	3.06
開 発 1 丁 目	782	382	400	299	2.62
開 発 2 丁 目	557	264	293	204	2.73
開 発 3 丁 目	1,015	487	528	312	3.25
開 発 4 丁 目	143	75	68	57	2.51
開 発 5 丁 目	X	X	X	X	X
開 発 谷 町	78	43	35	42	1.86
柿 園 1 丁 目	13	7	6	5	2.60
学 園 2 丁 目	228	116	112	96	2.38
学 園 3 丁 目	305	156	149	136	2.24
学 園 1 丁 目	176	89	87	76	2.32
花 月 2 丁 目	236	112	124	94	2.51
花 月 3 丁 目	483	218	265	189	2.56
花 月 4 丁 目	522	253	269	202	2.58
花 月 5 丁 目	401	183	218	142	2.82
花 月 丁 目	452	229	223	205	2.20
籠 谷 町	20	9	11	8	2.50
風 尾 町	37	19	18	15	2.47
風 巻 町	180	90	90	52	3.46
主 計 中 町	185	94	91	41	4.51
春 日 1 丁 目	435	226	209	157	2.77
春 日 2 丁 目	721	330	391	255	2.83
春 日 3 丁 目	772	382	390	251	3.08
春 日 町	279	132	147	103	2.71
片 粕 町	259	124	135	66	3.92
片 山 町	256	116	140	63	4.06
勝 見 1 丁 目	558	251	307	207	2.70
勝 見 2 丁 目	462	226	236	155	2.98
勝 見 3 丁 目	874	424	450	331	2.64
鹿 俣 町	144	73	71	58	2.48
金 屋 町	54	29	25	18	3.00
上 筋 生 田 町	244	123	121	64	3.81
上 一 光 町	18	8	10	11	1.64
上 江 尻 町	211	105	106	73	2.89
上 北 野 1 丁 目	1,319	654	665	443	2.98
上 北 野 2 丁 目	745	365	380	246	3.03
上 河 北 町	281	141	140	77	3.65
上 天 下 町	193	92	101	53	3.64
上 東 郷 町	180	88	92	42	4.29
上 中 町	735	347	388	197	3.73
上 毘 沙 門 町	207	96	111	50	4.14
上 細 江 町	298	140	158	73	4.08
上 森 田 1 丁 目	146	80	66	65	2.25

2-10. <町別> 人口・世帯数（50音順）（4/13）

平成20年10月1日現在

注）「X」は世帯数が1または2の世帯に関する数を秘匿したことを示す。

町名	人 口			世 帯 数	1 世 帯 当 り の 人 員
	総 数	男	女		
上森田2丁目	322	164	158	106	3.04
上森田3丁目	321	150	171	91	3.53
上森田4丁目	354	164	190	104	3.40
上森田5丁目	85	43	42	27	3.15
上森田町	212	109	103	64	3.31
上六条町	212	102	110	55	3.85
加茂内町	59	30	29	16	3.69
蒲生町	583	258	325	240	2.43
加茂河原1丁目	409	215	194	176	2.32
加茂河原2丁目	631	314	317	303	2.08
加茂河原3丁目	638	303	335	270	2.36
加茂河原4丁目	254	119	135	78	3.26
加茂河原町	483	233	250	156	3.10
加茂緑苑町	19	9	10	3	6.33
加茂勝見町	238	124	114	98	2.43
河合寄安町	107	51	56	22	4.86
河合鷺塚町	145	67	78	48	3.02
川合尻町	738	347	391	207	3.57
川合部町	184	87	97	52	3.54
神当部町	36	16	20	18	2.00
岸水町	69	30	39	19	3.63
木田1丁目	874	405	469	310	2.82
木田2丁目	351	168	183	104	3.38
木田3丁目	507	246	261	163	3.11
北今泉町	837	410	427	250	3.35
北菅生町	138	77	61	33	4.18
北田町	1,288	608	680	456	2.82
北檜原町	69	30	39	18	3.83
北野上町	202	98	104	50	4.04
北野下町	167	80	87	40	4.18
北堀保町	49	19	30	18	2.72
北山新保町	39	21	18	12	3.25
北山保町	175	65	110	68	2.57
北四ツ居1丁目	532	260	272	173	3.08
北四ツ居2丁目	602	290	312	239	2.52
北四ツ居3丁目	724	376	348	278	2.60
北四ツ居町	987	478	509	361	2.73
狐橋1丁目	326	161	165	97	3.36
狐橋2丁目	196	87	109	59	3.32
城戸内町	188	92	96	49	3.84
木下町	168	90	78	43	3.91
経栄1丁目	19	9	10	6	3.17
経栄田1丁目	501	236	265	199	2.52
経栄田2丁目	544	250	294	194	2.80
木米町	37	17	20	10	3.70
久喜津町	340	156	184	92	3.70
串野町	62	29	33	18	3.44
国見町	129	60	69	46	2.80
国山町	46	21	25	21	2.19
茱崎町	561	267	294	198	2.83
蔵作町	194	92	102	50	3.88
グリーンハイツ1丁目	316	162	154	96	3.29
グリーンハイツ2丁目	603	269	334	224	2.69
グリーンハイツ3丁目	226	104	122	82	2.76
グリーンハイツ4丁目	284	141	143	98	2.90

2-10. <町別> 人口・世帯数（50音順）（5/13）

平成20年10月1日現在

注）「X」は世帯数が1または2の世帯に関する数を秘匿したことを示す。

町 名	人 口			世 帯 数	1 世 帯 当 り の 人 員
	総 数	男	女		
グリーンハイツ5丁目	65	27	38	29	2.24
グリーンハイツ6丁目	143	77	66	45	3.18
グリーンハイツ7丁目	161	77	84	57	2.82
グリーンハイツ8丁目	258	128	130	81	3.19
グリーンハイツ9丁目	226	114	112	78	2.90
グリーンハイツ10丁目	236	124	112	75	3.15
栗 森 町	300	151	149	88	3.41
栗 森 町 浜	395	184	211	136	2.90
黒 丸 城 町	49	22	27	13	3.77
黒 丸 町	140	65	75	36	3.89
下 馬 1 丁 目	509	238	271	174	2.93
下 馬 2 丁 目	737	368	369	285	2.59
下 馬 3 丁 目	279	137	142	105	2.66
下 馬 町	X	X	X	X	X
毛 矢 1 丁 目	291	140	151	122	2.39
毛 矢 2 丁 目	351	167	184	147	2.39
毛 矢 3 丁 目	250	114	136	87	2.87
玄 正 島 町	85	38	47	23	3.70
堅 達 町	214	98	116	75	2.85
乾 徳 1 丁 目	499	248	251	193	2.59
乾 徳 2 丁 目	407	188	219	173	2.35
乾 徳 3 丁 目	505	253	252	244	2.07
乾 徳 4 丁 目	345	164	181	167	2.07
小 稲 津 町	286	125	161	71	4.03
小 宇 坂 島 町	20	10	10	4	5.00
小 宇 坂 町	45	23	22	14	3.21
合 島 町	71	35	36	25	2.84
河 水 町	279	128	151	80	3.49
合 谷 町	23	10	13	8	2.88
河 内 町	22	12	10	9	2.44
河 増 町	626	309	317	199	3.15
光 陽 1 丁 目	1,247	612	635	515	2.42
光 陽 2 丁 目	784	391	393	397	1.97
光 陽 3 丁 目	493	245	248	218	2.26
光 陽 4 丁 目	471	246	225	201	2.34
郡 町	155	80	75	35	4.43
飯 谷 町	266	128	138	75	3.55
小 所 内 町	78	35	43	22	3.55
御 所 内 町	106	51	55	26	4.08
五 太 子 町	24	7	17	17	1.41
小 丹 生 町	199	96	103	60	3.32
小 野 町	185	79	106	55	3.36
御 油 町	75	33	42	22	3.41
小 和 清 水 町	178	81	97	49	3.63
小 境 幡 寺 町	293	149	144	78	3.76
小 境 幡 寺 町	149	71	78	39	3.82
栄 町	270	119	151	113	2.39
坂 下 町	19	8	11	7	2.71
笹 谷 町	325	155	170	87	3.74
定 正 町	552	271	281	214	2.58
里 別 所 新 町	121	46	75	61	1.98
里 別 所 町	84	40	44	22	3.82
左 内 町	413	187	226	144	2.87
佐 野 町	192	96	96	57	3.37
三 郎 丸 1 丁 目	403	206	197	144	2.80

2-10. <町別> 人口・世帯数（50音順）（6/13）

平成20年10月1日現在

注) 「X」は世帯数が1または2の世帯に関する数を秘匿したことを示す。

町名	人口			世帯数	1世帯の 当り の 人 員
	総数	男	女		
三郎丸2丁目	933	457	476	284	3.29
三郎丸3丁目	107	50	57	32	3.34
三郎丸4丁目	152	77	75	55	2.76
三郎丸町	746	371	375	246	3.03
更毛町	79	38	41	24	3.29
皿谷町	13	4	9	10	1.30
三十八社町	1,334	669	665	463	2.88
三本木町	36	12	24	11	3.27
三万谷町	254	118	136	65	3.91
宿重布町	188	110	78	114	1.65
重立町	215	104	111	70	3.07
四谷町	631	306	325	209	3.02
志が丘1丁目	289	148	141	81	3.57
志が丘2丁目	260	123	137	72	3.61
志が丘3丁目	216	106	110	65	3.32
志が丘4丁目	396	205	191	114	3.47
品ヶ瀬町	138	66	72	39	3.54
篠尾町	1,059	519	540	284	3.73
志比口1丁目	405	188	217	168	2.41
志比口2丁目	843	389	454	334	2.52
志比口3丁目	292	135	157	99	2.95
島寺町	555	274	281	361	1.54
島橋町	28	14	14	8	3.50
島山梨子町	166	75	91	40	4.15
清水杉谷町	271	136	135	72	3.76
清水平町	X	X	X	X	X
清水町	138	73	65	31	4.45
清水畑町	219	107	112	56	3.91
清水山町	482	226	256	116	4.16
下筋生田町	869	419	450	286	3.04
下荒井町	2,092	1,018	1,074	686	3.05
下一光町	10	5	5	6	1.67
下市町	152	71	81	41	3.71
下江尻町	97	46	51	26	3.73
下江守町	1,180	568	612	362	3.26
下河北町	265	128	137	65	4.08
下天北町	175	80	95	38	4.61
下東郷町	194	94	100	46	4.22
下中町	461	219	242	131	3.52
下毘沙門町	117	59	58	34	3.44
下細江町	139	73	66	35	3.97
下森田桜町	200	104	96	65	3.08
下森田新町	852	413	439	272	3.13
下森田町	527	249	278	178	2.96
下森田藤巻町	132	68	64	41	3.22
下森田本町	165	77	88	56	2.95
下六条町	399	180	219	146	2.73
宿堂町	23	10	13	7	3.29
順化1丁目	536	240	296	218	2.46
順化2丁目	787	351	436	305	2.58
成願寺町	175	78	97	46	3.80
浄教寺町	225	102	123	61	3.69
小路町	298	145	153	93	3.20
小城東1丁目	682	311	371	259	2.63
小城東2丁目	518	247	271	199	2.60

2-10. <町別> 人口・世帯数（50音順）（7/13）

平成20年10月1日現在

注）「X」は世帯数が1または2の世帯に関する数を秘匿したことを示す。

町名	人 口			世 帯 数	1 世 帯 当 り の 人 員
	総 数	男	女		
城東3丁目	809	381	428	277	2.92
城東4丁目	979	477	502	394	2.48
浄土寺町	230	112	118	77	2.99
生野町	162	75	87	45	3.60
菖蒲谷新町	170	81	89	44	3.86
昭和	68	32	36	18	3.78
白方町	342	170	172	88	3.89
白滝浜町	8	5	3	5	1.60
白城町	173	81	92	52	3.33
次郎丸町	64	31	33	18	3.56
新下江守町	79	40	39	19	4.16
新田本町	113	53	60	40	2.83
新開町	173	90	83	45	3.84
新保1丁目	86	43	43	20	4.30
新保2丁目	791	375	416	287	2.76
新保3丁目	401	202	199	114	3.52
新保保谷町	495	238	257	160	3.09
新榎保谷町	293	161	132	88	3.33
末広町	96	42	54	26	3.69
末菅谷1丁目	139	67	72	38	3.66
菅谷2丁目	213	105	108	68	3.13
菅谷3丁目	382	204	178	177	2.16
菅杉谷町	766	383	383	309	2.48
砂子坂町	10	4	6	5	2.00
砂子田町	151	78	73	35	4.31
成和1丁目	296	139	157	97	3.05
成和2丁目	140	74	66	35	4.00
仙万布町	810	404	406	320	2.53
菅願寺1丁目	569	291	278	255	2.23
大願寺2丁目	196	92	104	53	3.70
大願寺3丁目	319	158	161	76	4.20
大東1丁目	395	205	190	161	2.45
大東2丁目	291	140	151	106	2.75
大東3丁目	140	71	69	52	2.69
高尾町	407	211	196	138	2.95
高木1丁目	191	90	101	66	2.89
高木2丁目	202	102	100	64	3.16
高木北1丁目	414	203	211	116	3.57
高木北2丁目	623	301	322	236	2.64
高木北3丁目	491	242	249	185	2.65
高木北4丁目	362	177	185	122	2.97
高木北5丁目	491	234	257	164	2.99
高木中央1丁目	344	174	170	98	3.51
高木中央2丁目	537	269	268	178	3.02
高木須田町	76	37	39	23	3.30
高木塚町	759	393	366	305	2.49
高木柳波町	1,509	735	774	561	2.69
高木生町	2,689	1,294	1,395	995	2.70
高須田町	113	57	56	48	2.35
高塚町	116	58	58	30	3.87
高屋町	167	81	86	57	2.93
高柳波町	561	264	297	142	3.95
高瀧町	1,534	748	786	555	2.76
竹生町	137	73	64	38	3.61
竹生町	227	116	111	52	4.37

2-10. <町別> 人口・世帯数（50音順）（8/13）

平成20年10月1日現在

注）「X」は世帯数が1または2の世帯に関する数を秘匿したことを示す。

町 名	人 口			世 帯 数	1 世 帯 当 り の 人 員
	総 数	男	女		
田 治 島 町	118	55	63	29	4.07
田 尻 町	60	26	34	17	3.53
田 尻 柄 谷 町	425	223	202	117	3.63
種 池 1 丁 目	438	217	221	136	3.22
種 池 2 丁 目	175	91	84	52	3.37
種 池 町	1,061	529	532	346	3.07
田 中 町	93	45	48	21	4.43
田 / 頭 谷 町	18	10	8	7	2.57
田 / 寄 谷 町	378	186	192	102	3.71
為 寄 町	40	19	21	12	3.33
田 原 1 丁 目	292	145	147	122	2.39
田 原 2 丁 目	1,023	487	536	396	2.58
千 合 町	27	13	14	13	2.08
地 蔵 堂 町	92	46	46	26	3.54
中 央 1 丁 目	543	267	276	202	2.69
中 央 2 丁 目	564	246	318	226	2.50
中 央 3 丁 目	330	145	185	152	2.17
月 見 1 丁 目	473	230	243	196	2.41
月 見 2 丁 目	458	197	261	212	2.16
月 見 3 丁 目	680	324	356	237	2.87
月 見 4 丁 目	685	321	364	268	2.56
月 見 5 丁 目	477	247	230	166	2.87
つ く し 野 1 丁 目	505	236	269	168	3.01
つ く し 野 2 丁 目	480	233	247	161	2.98
つ く し 野 3 丁 目	425	200	225	158	2.69
つ く も 1 丁 目	270	115	155	107	2.52
つ く も 2 丁 目	549	247	302	212	2.59
土 橋 町	106	51	55	24	4.42
角 折 町	144	66	78	33	4.36
角 原 谷 町	166	78	88	41	4.05
坪 大 谷 町	181	88	93	44	4.11
剣 大 谷 町	47	22	25	19	2.47
手 寄 1 丁 目	502	253	249	223	2.25
手 寄 2 丁 目	414	194	220	168	2.46
寺 前 町	1,160	568	592	379	3.06
照 手 1 丁 目	570	270	300	221	2.58
照 手 2 丁 目	315	152	163	115	2.74
照 手 3 丁 目	395	193	202	161	2.45
照 手 4 丁 目	703	343	360	265	2.65
照 手 町 4 丁 目	33	14	19	16	2.06
殿 下 町	497	237	260	142	3.50
天 王 町	218	111	107	57	3.82
問 屋 町 1 丁 目	249	125	124	130	1.92
問 屋 町 2 丁 目	48	15	33	33	1.45
問 屋 町 3 丁 目	118	56	62	45	2.62
問 屋 町 4 丁 目	207	107	100	81	2.56
東 郷 中 島 町	155	75	80	40	3.88
東 郷 二 ヶ 町	968	467	501	279	3.47
堂 島 町	263	129	134	67	3.93
燈 豊 町	198	99	99	64	3.09
灯 明 寺 1 丁 目	646	316	330	215	3.00
灯 明 寺 2 丁 目	503	239	264	185	2.72
灯 明 寺 町	2,002	960	1,042	680	2.94
柁 野 町	368	172	196	144	2.56
德 尾 町	103	55	48	27	3.81

2-10. <町別> 人口・世帯数（50音順）（9/13）

平成20年10月1日現在

注) 「X」は世帯数が1または2の世帯に関する数を秘匿したことを示す。

町名	人口			世帯数	1世帯の 当り の 人 員
	総数	男	女		
徳光町	459	236	223	113	4.06
所谷町	26	10	16	11	2.36
栃泉町	724	360	364	198	3.66
豊岡1丁目	596	285	311	251	2.37
豊岡2丁目	1,163	532	631	459	2.53
豊岡島1丁目	326	145	181	142	2.30
豊岡島2丁目	319	157	162	117	2.73
中荒井町	248	128	120	89	2.79
中河内町	9	4	5	3	3.00
中新田町	152	66	86	39	3.90
中平町	14	7	7	4	3.50
中平角町	495	245	250	124	3.99
中野1丁目	768	374	394	246	3.12
中野2丁目	563	290	273	181	3.11
中野3丁目	257	125	132	80	3.21
中ノ郷町	254	119	135	71	3.58
中野町	59	26	33	18	3.28
長橋町	284	141	143	76	3.74
中毘沙門町	135	73	62	36	3.75
中藤新保町	196	95	101	54	3.63
中本町	30	16	14	11	2.73
長山町	508	241	267	205	2.48
中本山町	54	26	28	14	3.86
中手居町	74	36	38	34	2.18
中南居町	374	183	191	106	3.53
波寄町	528	255	273	131	4.03
奈良瀬町	29	13	16	11	2.64
仁位町	79	36	43	18	4.39
西天田町	61	28	33	18	3.39
西荒井町	79	39	40	19	4.16
西板垣町	164	84	80	53	3.09
西市布町	26	11	15	10	2.60
西大味町	166	85	81	42	3.95
西開発1丁目	987	493	494	391	2.52
西開発2丁目	396	189	207	159	2.49
西開発3丁目	224	110	114	103	2.17
西開発4丁目	111	57	54	50	2.22
西学園1丁目	239	120	119	81	2.95
西学園2丁目	417	198	219	139	3.00
西学園3丁目	229	114	115	79	2.90
西方1丁目	609	286	323	205	2.97
西方2丁目	744	346	398	259	2.87
西木田1丁目	523	248	275	199	2.63
西木田2丁目	297	135	162	104	2.86
西木田3丁目	639	304	335	234	2.73
西木田4丁目	266	128	138	97	2.74
西木田5丁目	240	121	119	100	2.40
西河原町	127	65	62	36	3.53
西下野町	120	53	67	31	3.87
西新町	119	48	71	45	2.64
西谷1丁目	409	198	211	159	2.57
西谷2丁目	385	201	184	137	2.81
西谷3丁目	422	210	212	142	2.97
西谷中町	388	199	189	113	3.43
西中町	42	21	21	12	3.50

2-10. <町別> 人口・世帯数（50音順）（10/13）

平成20年10月1日現在

注) 「X」は世帯数が1または2の世帯に関する数を秘匿したことを示す。

町名	人口			世帯数	1世帯の 当り の 人 員
	総数	男	女		
西中野町	160	70	90	42	3.81
西畑町	57	30	27	15	3.80
西袋町	120	58	62	29	4.14
西二ツ屋町	96	48	48	34	2.82
西別所町	53	26	27	13	4.08
西堀町	75	33	42	19	3.95
日光1丁目	502	250	252	217	2.31
日光2丁目	1,163	558	605	500	2.33
新田塚1丁目	1,417	657	760	566	2.50
新田塚2丁目	3,659	1,768	1,891	1,272	2.88
新田塚町	350	164	186	131	2.67
二の宮1丁目	386	201	185	154	2.51
二の宮2丁目	1,369	695	674	546	2.51
二の宮3丁目	1,487	726	761	578	2.57
二の宮4丁目	2,069	995	1,074	758	2.73
二の宮5丁目	668	321	347	251	2.66
縫原町	151	67	84	38	3.97
猫瀬町	X	X	X	X	X
野波町	127	66	61	38	3.34
計石町	167	75	92	36	4.64
羽坂町	609	315	294	190	3.21
畠中町	92	43	49	31	2.97
花野谷町	247	126	121	156	1.58
花守町	81	42	39	21	3.86
花堂北1丁目	366	194	172	132	2.77
花堂北2丁目	1,026	491	535	325	3.16
花堂中1丁目	337	176	161	147	2.29
花堂中2丁目	954	449	505	320	2.98
花堂東1丁目	526	276	250	189	2.78
花堂東2丁目	281	143	138	96	2.93
花堂南1丁目	258	124	134	89	2.90
花堂南2丁目	439	213	226	152	2.89
浜北山町	69	32	37	30	2.30
浜島住町	98	48	50	31	3.16
浜住町	292	138	154	85	3.44
浜別所町	94	47	47	33	2.85
林町	267	131	136	81	3.30
藤島町	49	28	21	24	2.04
原目町	379	180	199	107	3.54
春山1丁目	266	130	136	102	2.61
春山2丁目	958	445	513	354	2.71
半田町	458	224	234	118	3.88
東天田町	70	35	35	23	3.04
東今泉町	708	335	373	206	3.44
東大味町	388	201	187	122	3.18
東大川町	93	47	46	21	4.43
東河上町	80	37	43	30	2.67
東河下町	202	98	104	49	4.12
東新野町	92	46	46	29	3.17
東新平町	9	4	5	5	1.80
東俣町	24	12	12	13	1.85
引目町	848	430	418	295	2.87
日之出1丁目	321	166	155	159	2.02
日之出2丁目	602	259	343	233	2.58
日之出3丁目	685	312	373	303	2.26

2-10. <町別> 人口・世帯数（50音順）（11/13）

平成20年10月1日現在

注) 「X」は世帯数が1または2の世帯に関する数を秘匿したことを示す。

町 名	人 口			世 帯 数	1 世 帯 当 り の 人 員
	総 数	男	女		
日之出4丁目	666	317	349	269	2.48
日之出5丁目	567	283	284	239	2.37
平尾町	111	57	54	31	3.58
深坂町	77	38	39	19	4.05
深谷町	371	188	183	88	4.22
福1丁目	629	306	323	215	2.93
福2丁目	713	335	378	249	2.86
深見町	305	137	168	79	3.86
福島町	74	35	39	18	4.11
福新町	830	378	452	377	2.20
福藤町	470	221	249	163	2.88
藤島町	355	181	174	112	3.17
武周町	119	52	67	41	2.90
布施田町	466	232	234	124	3.76
二上町	85	39	46	17	5.00
二ッ屋町	21	11	10	8	2.63
淵1丁目	824	386	438	251	3.28
淵2丁目	519	246	273	194	2.68
淵3丁目	932	451	481	330	2.82
淵4丁目	623	292	331	245	2.54
淵町	731	341	390	245	2.98
二日市町	383	175	208	93	4.12
舟橋1丁目	86	42	44	34	2.53
舟橋2丁目	79	38	41	25	3.16
舟橋3丁目	360	173	187	98	3.67
舟橋新町	497	247	250	160	3.11
舟橋町	480	253	227	166	2.89
冬野町	900	453	447	281	3.20
古市1丁目	195	101	94	67	2.91
古市2丁目	155	73	82	56	2.77
古市3丁目	327	165	162	95	3.44
古市町	111	54	57	41	2.71
文京1丁目	1,831	885	946	769	2.38
文京2丁目	895	431	464	370	2.42
文京3丁目	1,091	529	562	458	2.38
文京4丁目	827	401	426	355	2.33
文京5丁目	1,385	712	673	636	2.18
文京6丁目	1,207	587	620	484	2.49
文京7丁目	1,124	560	564	412	2.73
別所町	182	96	86	48	3.79
別畑町	17	9	8	7	2.43
宝永1丁目	1,247	587	660	461	2.70
宝永2丁目	552	249	303	196	2.82
宝永3丁目	999	480	519	386	2.59
宝永4丁目	657	310	347	263	2.50
鉾ヶ崎町	197	93	104	56	3.52
細坂町	56	27	29	14	4.00
帆谷町	473	222	251	170	2.78
堀ノ宮1丁目	186	88	98	75	2.48
堀ノ宮町	8	6	2	5	1.60
本堂町	2,264	1,096	1,168	674	3.36
舞屋町	920	436	484	302	3.05
前波町	77	38	39	19	4.05
真木町	667	314	353	201	3.32
真栗町	324	157	167	78	4.15

2-10. <町別> 人口・世帯数（50音順）（12/13）

平成20年10月1日現在

注) 「X」は世帯数が1または2の世帯に関する数を秘匿したことを示す。

町名	人 口			世 帯 数	1 世 帯 当 り の 人 員
	総 数	男	女		
町屋1丁目	557	262	295	231	2.41
町屋2丁目	589	279	310	241	2.44
町屋3丁目	858	411	447	320	2.68
松蔭町	83	40	43	26	3.19
松城町	413	205	208	138	2.99
松本1丁目	2,560	1,147	1,413	1,102	2.32
松本2丁目	1,214	576	638	454	2.67
松本3丁目	1,168	529	639	417	2.80
松本4丁目	780	354	426	293	2.66
間戸町	123	59	64	26	4.73
間山町	159	73	86	48	3.31
丸山1丁目	221	106	115	73	3.03
丸山2丁目	630	314	316	211	2.99
丸山3丁目	214	106	108	71	3.01
丸山町	72	19	53	55	1.31
三尾野町	161	78	83	41	3.93
水切町	182	84	98	47	3.87
水越1丁目	224	103	121	87	2.57
水越2丁目	156	75	81	61	2.56
水谷町	11	4	7	6	1.83
三ツ屋1丁目	102	54	48	36	2.83
三ツ屋2丁目	170	91	79	76	2.24
三ツ屋町	222	104	118	56	3.96
三留町	262	118	144	65	4.03
南江守町	416	203	213	107	3.89
南菅生町	171	83	88	46	3.72
南菅原町	216	100	116	82	2.63
南西俣町	49	24	25	16	3.06
南野津又町	85	39	46	32	2.66
南宮地町	46	23	23	14	3.29
南山町	79	43	36	29	2.72
南四ツ居1丁目	444	212	232	141	3.15
南四ツ居2丁目	536	264	272	193	2.78
南四ツ居町	265	134	131	97	2.73
南蓑町	240	123	117	70	3.43
みのり1丁目	712	343	369	261	2.73
みのり2丁目	711	330	381	263	2.70
みのり3丁目	1,511	719	792	470	3.21
みのり4丁目	394	188	206	167	2.36
三宅町	144	67	77	57	2.53
宮郷町	X	X	X	X	X
宮地町	141	67	74	39	3.62
美山大谷町	72	33	39	14	5.14
美美山町	119	60	59	29	4.10
御幸1丁目	537	255	282	187	2.87
御幸2丁目	1,164	556	608	433	2.69
御幸3丁目	483	236	247	180	2.68
御幸4丁目	297	151	146	119	2.50
六日市町	41	17	24	12	3.42
和布町	328	154	174	103	3.18
免鳥町	264	115	149	85	3.11
本折町	85	42	43	23	3.70
桃園1丁目	431	216	215	187	2.30
桃園2丁目	227	96	131	100	2.27
森田新保町	265	129	136	97	2.73

2-10. <町別> 人口・世帯数（50音順）（13/13）

平成20年10月1日現在

注）「X」は世帯数が1または2の世帯に関する数を秘匿したことを示す。

町名	人口			世帯数	1世帯の 当り の 人 員
	総数	男	女		
森行町	345	178	167	100	3.45
門前1丁目	290	135	155	88	3.30
門前2丁目	368	197	171	141	2.61
門前町	281	145	136	120	2.34
八重巻町	348	168	180	120	2.90
八重巻中町	510	232	278	182	2.80
八重巻東町	396	180	216	137	2.89
葉師町	138	63	75	39	3.54
安竹町	161	87	74	32	5.03
安田町	180	87	93	45	4.00
安原町	312	151	161	86	3.63
八ツ島1丁目	166	86	80	74	2.24
八ツ島町	250	113	137	86	2.91
八ツ俣町	18	8	10	7	2.57
山内町	232	107	125	72	3.22
山室町	542	261	281	132	4.11
八幡町	78	41	37	26	3.00
有楽町	403	200	203	156	2.58
横越町	16	6	10	11	1.45
吉山町	43	19	24	16	2.69
四ツ井1丁目	644	307	337	261	2.47
四ツ井2丁目	343	172	171	163	2.10
米松1丁目	670	337	333	252	2.66
米松2丁目	686	319	367	287	2.39
両橋屋町	125	65	60	35	3.57
寮町	258	122	136	62	4.16
若栄町	461	232	229	160	2.88
若杉1丁目	586	275	311	191	3.07
若杉2丁目	349	168	181	133	2.62
若杉3丁目	477	247	230	164	2.91
若杉4丁目	370	183	187	127	2.91
若杉町	596	298	298	202	2.95
若杉浜1丁目	352	162	190	137	2.57
若杉浜2丁目	292	137	155	93	3.14
若杉浜3丁目	218	109	109	84	2.60
脇三ヶ町	339	177	162	98	3.46
和田1丁目	182	95	87	74	2.46
和田2丁目	477	233	244	164	2.91
和田3丁目	267	140	127	86	3.10
和田町	160	71	89	40	4.00
和田中1丁目	560	278	282	177	3.16
和田中2丁目	671	336	335	194	3.46
和田中3丁目	12	7	5	4	3.00
和田中町	270	130	140	125	2.16
和田東1丁目	700	354	346	300	2.33
和田東2丁目	375	179	196	118	3.18
渡町	1,186	579	607	400	2.97
合計	270,642	130,623	140,019	94,986	2.88

資料 住民基本台帳

3-1. 人口推移

各年10月1日基準日

調査年	総数	男		女		女100人 につき男	増加数	増加率 (%)
		実数	指数	実数	指数			
大正 9年	56,639	27,601	22.5	29,038	22.4	95.05	-	-
14年	59,943	29,002	23.6	30,941	23.9	93.73	3,304	5.83
昭和 5年	64,199	31,825	25.9	32,374	25.0	98.30	4,256	7.10
10年	75,273	37,444	30.5	37,829	29.2	98.98	11,074	17.25
15年	94,595	44,907	36.6	49,688	38.4	90.38	19,322	25.67
22年	77,320	37,236	30.3	40,084	31.0	92.89	△17,275	△18.26
25年	100,691	48,735	39.7	51,956	40.1	93.80	23,371	30.23
30年	125,304	60,069	48.9	65,235	50.4	92.08	24,613	24.44
35年	149,823	71,739	58.4	78,084	60.3	91.87	24,519	19.57
40年	169,636	81,546	66.4	88,090	68.0	92.57	19,813	13.22
45年	200,509	96,368	78.5	104,141	80.4	92.54	30,873	18.20
50年	231,364	111,612	90.9	119,752	92.5	93.20	30,855	15.39
55年	240,962	116,562	95.0	124,400	96.1	93.70	9,598	4.15
60年	250,261	121,516	99.0	128,745	99.4	94.39	9,299	3.86
平成 2年	252,743	122,777	100.0	129,966	100.4	94.47	2,482	0.99
7年	255,604	125,015	101.8	130,589	100.9	95.73	2,861	1.13
12年	252,274	122,987	100.2	129,287	99.9	95.13	△3,330	△1.30
17年	252,220	122,750	100.0	129,470	100.0	94.81	△54	△0.02

注) 指数=平成17年の福井市の数値を100とした延率

3-2. 市域・世帯数の推移

各年10月1日基準日

調査年	市域(平方Km)	世帯数	増加数	増加率(%)
大正 9年	4.43	13,273	-	-
14年	4.43	14,229	956	7.20
昭和 5年	4.43	14,569	340	2.39
10年	4.87	17,151	2,582	17.72
15年	22.34	22,904	5,753	33.54
22年	32.87	18,340	△4,564	△19.93
25年	34.61	22,897	4,557	24.85
30年	96.73	28,171	5,274	23.03
35年	147.59	35,120	6,949	24.67
40年	192.34	42,092	6,972	19.85
45年	279.19	52,718	10,626	25.24
50年	339.22	63,220	10,502	19.92
55年	339.22	69,218	5,998	9.49
60年	340.31	73,135	3,917	5.66
平成 2年	340.31	76,944	3,809	5.21
7年	340.60	83,384	6,440	8.37
12年	340.60	85,380	1,996	2.39
17年	340.60	88,942	3,562	4.17

注) 平成2年の市域は、一部境界未定のため、総務省統計局において推定。

3-3. 人口推移（現在市域）

各年10月1日基準日

調査年	総数	男		女		女100人 につき男	増加数	増加率 (%)
		実数	指数	実数	指数			
大正 9年	158,025	77,073	58.9	80,952	58.5	95.21	-	-
14年	158,749	76,950	58.8	81,799	59.1	94.07	724	0.46
昭和 5年	168,337	82,427	63.0	85,910	62.1	95.95	9,588	6.04
10年	185,873	91,061	69.6	94,812	68.6	96.04	17,536	10.42
15年	188,620	90,483	69.2	98,137	71.0	92.20	2,747	1.48
22年	178,096	85,782	65.6	92,314	66.7	92.92	△10,524	△ 5.58
25年	197,085	95,805	73.2	101,280	73.2	94.59	18,989	10.66
30年	204,308	98,265	75.1	106,043	76.7	92.67	7,223	3.66
35年	213,767	102,454	78.3	111,313	80.5	92.04	9,459	4.63
40年	223,949	107,671	82.3	116,278	84.1	92.60	10,182	4.76
45年	231,901	111,549	85.3	120,352	87.0	92.69	7,952	3.55
50年	248,838	120,111	91.8	128,727	93.1	93.31	16,937	7.30
55年	259,638	125,645	96.0	133,993	96.9	93.77	10,800	4.34
60年	269,083	130,648	99.9	138,435	100.1	94.37	9,445	3.64
平成 2年	270,911	131,608	100.6	139,303	100.7	94.48	1,828	0.68
7年	272,970	133,444	102.0	139,526	100.9	95.64	2,059	0.76
12年	269,557	131,344	100.4	138,213	99.9	95.03	△3,413	△ 1.25
17年	269,144	130,834	100.0	138,310	100.0	94.59	△413	△ 0.15

注) 指数=平成17年の福井市の数値を100とした延率

注) 平成17年は旧美山町・旧越廼村・旧清水町の数値を含む。

3-4. 世帯数推移（現在市域）

各年10月1日基準日

調査年	世帯数	増加数	増加率（％）
大正 9年	32,799	-	-
14年	32,961	162	0.49
昭和 5年	...	-	-
10年	38,597	5,636	17.10
15年	39,312	715	1.85
22年	...	-	-
25年	41,644	2,332	5.93
30年	43,727	2,083	5.00
35年	48,164	4,437	10.15
40年	53,831	5,667	11.77
45年	59,702	5,871	10.91
50年	67,384	7,682	12.87
55年	73,665	6,281	9.32
60年	77,605	3,940	5.35
平成 2年	81,287	3,682	4.74
7年	87,719	6,432	7.91
12年	89,946	2,227	2.54
17年	93,694	3,748	4.17

注) 昭和5年と22年は未調査

3-5. < 5 歳階級別 > 人口

各年10月1日基準日

年 年 齢	平成 12 年			平成 17 年		
	総 数	男	女	総 数	男	女
総 数	269,557	131,344	138,213	269,144	130,834	138,310
0 ~ 4 歳	13,144	6,636	6,508	12,431	6,461	5,970
5 ~ 9	13,095	6,804	6,291	12,977	6,572	6,405
10 ~ 14	14,514	7,421	7,093	13,093	6,805	6,288
15 ~ 19	15,875	8,597	7,278	14,118	7,502	6,616
20 ~ 24	16,913	9,398	7,515	14,478	7,860	6,618
25 ~ 29	19,645	9,810	9,835	16,371	8,265	8,106
30 ~ 34	17,164	8,514	8,650	19,773	9,905	9,868
35 ~ 39	16,889	8,319	8,570	17,132	8,500	8,632
40 ~ 44	16,717	8,199	8,518	16,746	8,228	8,518
45 ~ 49	18,510	9,121	9,389	16,409	8,065	8,344
50 ~ 54	22,146	10,964	11,182	18,163	8,889	9,274
55 ~ 59	17,997	8,888	9,109	21,508	10,578	10,930
60 ~ 64	15,637	7,408	8,229	17,479	8,507	8,972
65 ~ 69	15,460	7,187	8,273	15,007	7,056	7,951
70 ~ 74	13,527	6,196	7,331	14,408	6,496	7,912
75 ~ 79	9,856	3,853	6,003	12,148	5,292	6,856
80 ~ 84	6,432	2,234	4,198	8,122	2,896	5,226
85 ~ 89	3,968	1,168	2,800	4,659	1,382	3,277
90 ~ 94	1,547	411	1,136	2,251	496	1,755
95 ~ 99	316	76	240	605	114	491
100 歳 以 上	31	2	29	64	9	55
不 詳	174	138	36	1,202	956	246
(再掲)						
15 歳 未 満	40,753	20,861	19,892	38,501	19,838	18,663
15 ~ 64 歳	177,493	89,218	88,275	172,177	86,299	85,878
65 歳 以 上	51,137	21,127	30,010	57,264	23,741	33,523
75 歳 以 上	22,150	7,744	14,406	27,849	10,189	17,660
85 歳 以 上	5,862	1,657	4,205	7,579	2,001	5,578
年 齢 別 割 合 (%)						
15 歳 未 満	15.1	15.9	14.4	14.4	15.3	13.5
15 ~ 64 歳	65.9	68.0	63.9	64.3	66.4	62.2
65 歳 以 上	19.0	16.1	21.7	21.4	18.3	24.3
75 歳 以 上	8.2	5.9	10.4	10.4	7.8	12.8
85 歳 以 上	2.2	1.3	3.0	2.8	1.5	4.0
平 均 年 齢	42.0	40.2	43.7	43.8	41.9	45.5

注) 旧美山町、旧越廼村、旧清水町の数値を含む

3-6. <県内市町村別> 人口・世帯数

平成17年10月1日基準日

市町村名	人 口			世 帯 数	女 100 人 につき男	1 世 帯 当り人員	人口密度 (1k㎡)
	総 数	男	女				
県 計	821,592	397,271	424,321	261,361	93.6	3.14	196.1
市 計	712,504	344,478	368,026	230,751	93.6	3.09	293.9
町 村 計	109,088	52,793	56,295	30,610	93.8	3.56	102.4
福 井 市	269,144	130,834	138,310	93,694	94.6	2.87	502.0
旧福井市	252,220	122,750	129,470	88,942	94.8	2.84	740.5
旧美山町	4,942	2,330	2,612	1,382	89.2	3.58	35.9
旧越廼村	1,629	760	869	556	87.5	2.93	106.1
旧清水町	10,353	4,994	5,359	2,814	93.2	3.68	243.7
敦 賀 市	68,402	33,475	34,927	25,742	95.8	2.66	272.8
小 浜 市	32,182	15,620	16,562	11,136	94.3	2.89	138.2
大 野 市	37,843	17,956	19,887	11,230	90.3	3.37	43.4
旧大野市	37,174	17,626	19,548	10,977	90.2	3.39	68.9
旧和泉村	669	330	339	253	97.3	2.64	2.0
勝 山 市	26,961	12,777	14,184	7,990	90.1	3.37	106.3
鯖 江 市	66,831	32,263	34,568	20,177	93.3	3.31	788.6
あ わ ら 市	31,081	14,498	16,583	9,658	87.4	3.22	265.7
越 前 市	87,742	42,706	45,036	27,916	94.8	3.14	380.2
坂 井 市	92,318	44,349	47,969	28,035	92.5	3.29	439.8
旧三国町	22,936	10,980	11,956	7,252	91.8	3.16	494.1
旧丸岡町	32,461	15,623	16,838	9,855	92.8	3.29	302.3
旧春江町	23,968	11,633	12,335	7,451	94.3	3.22	981.1
旧坂井町	12,953	6,113	6,840	3,477	89.4	3.73	408.6
永 平 寺 町	20,764	10,085	10,679	6,868	94.4	3.02	220.1
旧松岡町	10,965	5,304	5,661	4,051	93.7	2.71	589.9
旧永平寺町	6,385	3,184	3,201	1,899	99.5	3.36	126.7
旧上志比村	3,414	1,597	1,817	918	87.9	3.72	134.7
池 田 町	3,405	1,643	1,762	1,060	93.2	3.21	17.5
南 越 前 町	12,274	5,850	6,424	3,542	91.1	3.47	35.7
越 前 町	23,995	11,447	12,548	6,670	91.2	3.60	156.9
美 浜 町	11,023	5,364	5,659	3,760	94.8	2.93	72.4
高 浜 町	11,630	5,729	5,901	4,014	97.1	2.90	161.3
お お い 町	9,217	4,649	4,568	3,258	101.8	2.83	43.4
旧名田庄村	2,747	1,305	1,442	905	90.5	3.04	19.1
旧大飯町	6,470	3,344	3,126	2,353	107.0	2.75	94.6
若 狭 町	16,780	8,026	8,754	4,827	91.7	3.48	93.9

3-7. <地区別> 人口・世帯数

平成17年10月1日基準日

地区名	人口			世帯数	1世帯当たりの 人員
	総数	男	女		
順化	3,610	1,621	1,989	1,400	2.58
宝永	5,549	2,580	2,969	2,047	2.71
湊	10,636	5,568	5,068	4,847	2.19
豊	10,526	5,025	5,501	3,793	2.78
木田	13,114	6,623	6,491	4,468	2.94
清明	7,063	3,466	3,597	2,395	2.95
足羽	7,181	3,339	3,842	2,891	2.48
春山	7,930	3,987	3,943	3,535	2.24
松本	12,769	6,145	6,624	5,264	2.43
日之出	8,659	4,112	4,547	3,367	2.57
旭	5,519	2,669	2,850	2,107	2.62
和田	11,028	5,361	5,667	3,979	2.77
東安	8,401	4,432	3,969	3,339	2.52
円山	7,705	3,803	3,902	2,688	2.87
啓蒙	7,880	3,881	3,999	2,949	2.67
西藤島	5,108	2,563	2,545	1,678	3.04
社南	12,764	6,270	6,494	4,250	3.00
社北	7,572	3,739	3,833	2,747	2.76
安居	3,484	1,681	1,803	1,007	3.46
中藤島	10,350	5,038	5,312	3,567	2.90
大安寺	1,620	734	886	411	3.94
河合	4,251	2,005	2,246	1,177	3.61
麻生津	9,009	4,390	4,619	2,745	3.28
国見	1,321	601	720	462	2.86
岡保	2,686	1,257	1,429	644	4.17
東藤島	4,134	1,929	2,205	1,173	3.52
殿下	549	258	291	199	2.76
鶉	3,328	1,586	1,742	914	3.64
棗	1,721	860	861	479	3.59
鷹巢	2,287	1,072	1,215	623	3.67
本郷	1,022	491	531	291	3.51
宮ノ下	1,107	512	595	245	4.52
森田	11,038	5,240	5,798	3,611	3.06
酒生	3,593	1,735	1,858	899	4.00
一乗	985	447	538	262	3.76
上文殊	2,078	1,002	1,076	505	4.11
文殊	2,418	1,147	1,271	622	3.89
六条	2,173	1,024	1,149	576	3.77
東郷	3,903	1,908	1,995	1,062	3.68
明日新	14,066	6,643	7,423	5,050	2.79
日新	6,425	3,295	3,130	2,637	2.44
社西	5,658	2,711	2,947	2,037	2.78
美山	4,942	2,330	2,612	1,382	3.58
越廻	1,629	760	869	556	2.93
清水	10,353	4,994	5,359	2,814	3.68
合計	269,144	130,834	138,310	93,694	2.87

3-8. <町別> 人口・世帯数 (50音順) (1/13)

平成17年10月1日基準日

注) 「X」は世帯数が1または2の世帯に関する数を秘匿したことを示す。

町名	人口			世帯数	1世帯の 当り の 人 員
	総数	男	女		
在田町	273	129	144	66	4.14
赤坂町	15	8	7	6	2.50
赤谷町	X	X	X	X	X
明朝里町	521	258	263	250	2.08
朝谷町	91	42	49	25	3.64
朝宮町	96	49	47	26	3.69
足谷町	X	X	X	X	X
味見河内町	50	21	29	25	2.00
足羽1丁目	982	443	539	379	2.59
足羽2丁目	812	369	443	293	2.77
足羽3丁目	637	269	368	304	2.10
足羽4丁目	530	254	276	190	2.79
足羽5丁目	538	263	275	201	2.68
浅水三ヶ町	46	21	25	17	2.71
浅水二日町	436	205	231	138	3.16
網戸瀬町	72	35	37	17	4.24
安波賀町	95	47	48	23	4.13
安波賀中島町	74	34	40	17	4.35
安天保池町	102	44	58	23	4.43
天ヶ谷町	916	432	484	278	3.29
天菅生町	48	23	25	24	2.00
天鮎川町	118	41	77	18	6.56
荒木新保町	508	227	281	205	2.48
荒木新木町	521	257	264	125	4.17
荒木別所町	308	148	160	82	3.76
荒木別谷町	170	80	90	46	3.70
荒木塚久町	194	100	94	52	3.73
飯幾代町	1,371	705	666	544	2.52
飯幾代2丁目	550	267	283	260	2.12
居池倉尻町	121	54	67	53	2.28
居池倉尻町	186	91	95	56	3.32
生部町	275	127	148	74	3.72
生部町	185	85	100	45	4.11
石新保町	70	34	36	18	3.89
石橋町	210	107	103	57	3.68
石橋町	45	23	22	13	3.46
石盛町	833	416	417	287	2.90
石泉盛田町	172	82	90	42	4.10
板垣1丁目	316	158	158	102	3.10
板垣2丁目	796	362	434	267	2.98
板垣3丁目	512	241	271	163	3.14
板垣4丁目	300	136	164	104	2.88
板垣5丁目	526	263	263	190	2.77
板垣町	92	52	40	46	2.00
一王寺町	66	29	37	16	4.13
一市波瀨町	637	310	327	137	4.65
一市ノ瀨町	111	58	53	35	3.17
一系本木町	616	596	20	34	18.12
一系崎町	130	60	70	36	3.61
稲多多新町	66	23	43	16	4.13
稲多多新町	56	26	30	21	2.67
稲多多元町	75	36	39	23	3.26
稲今津町	527	246	281	141	3.74
稲今津町	639	319	320	189	3.38

3-8. <町別> 人口・世帯数 (50音順) (2/13)

平成17年10月1日基準日

注) 「X」は世帯数が1または2の世帯に関する数を秘匿したことを示す。

町名	人口			世帯数	1世帯の 当り の 人 員
	総数	男	女		
岩倉町	122	56	66	33	3.70
印田町	105	46	59	28	3.75
上野町	126	60	66	38	3.32
上野本町	1,594	751	843	500	3.19
上伏町	165	76	89	36	4.58
宇坂大谷町	154	70	84	35	4.40
宇坂別所町	32	13	19	14	2.29
羽水1丁目	176	84	92	65	2.71
羽水2丁目	10	10	0	10	1.00
羽水3丁目	209	103	106	72	2.90
瀬ヶ口町	140	65	75	36	3.89
謡谷町	32	13	19	9	3.56
内山梨子町	151	45	106	17	8.88
馬垣町	417	205	212	130	3.21
漆原町	418	194	224	137	3.05
運動公園1丁目	1,228	589	639	441	2.78
運動公園2丁目	887	397	490	361	2.46
運動公園3丁目	465	223	242	155	3.00
運動公園4丁目	327	169	158	103	3.17
江上町	450	233	217	70	6.43
江尻ヶ丘町	704	343	361	228	3.09
江端町	2,226	1,084	1,142	811	2.74
海老助町	162	76	86	43	3.77
江守中1丁目	467	232	235	170	2.75
江守中2丁目	735	364	371	241	3.05
江守中町	634	313	321	214	2.96
江守の里1丁目	587	285	302	172	3.41
江守の里2丁目	724	342	382	232	3.12
円山1丁目	332	171	161	143	2.32
円成寺町	76	37	39	19	4.00
大久保町	247	121	126	61	4.05
大窪町	52	24	28	15	3.47
大島町	1,569	796	773	544	2.88
大瀬町	284	136	148	86	3.30
大田町	302	151	151	77	3.92
大谷町	93	45	48	25	3.72
大手1丁目	228	99	129	84	2.71
大手2丁目	729	329	400	253	2.88
大手3丁目	125	59	66	41	3.05
大年町	214	103	111	58	3.69
大土呂町	147	63	84	36	4.08
大町1丁目	382	182	200	116	3.29
大町2丁目	78	36	42	50	1.56
大町3丁目	121	65	56	64	1.89
大味町	186	87	99	58	3.21
大宮1丁目	312	164	148	127	2.46
大宮2丁目	1,291	599	692	564	2.29
大宮3丁目	1,273	658	615	581	2.19
大宮4丁目	493	256	237	224	2.20
大宮5丁目	699	352	347	244	2.86
大宮6丁目	554	278	276	217	2.55
大宮町	193	87	106	57	3.39
大村町	124	63	61	34	3.65
大森町	697	324	373	186	3.75
大矢町	26	11	15	9	2.89

3-8. <町別> 人口・世帯数 (50音順) (3/13)

平成17年10月1日基準日

注) 「X」は世帯数が1または2の世帯に関する数を秘匿したことを示す。

町名	人口			世帯数	1世帯の 当り の 人 員
	総数	男	女		
大和田町	454	186	268	120	3.78
岡西谷町	42	21	21	10	4.20
奥平町	9	4	5	5	1.80
恐神町	48	23	25	13	3.69
小当見町	62	21	41	34	1.82
大大丹生町	312	141	171	97	3.22
大小畑羽町	188	92	96	47	4.00
小山谷町	116	55	61	33	3.52
小立山谷町	11	5	6	5	2.20
折立1丁目	139	73	66	44	3.16
開発1丁目	823	408	415	315	2.61
開発2丁目	547	254	293	207	2.64
開発3丁目	998	493	505	359	2.78
開発4丁目	123	61	62	60	2.05
開発5丁目	X	X	X	X	X
開発町	67	34	33	37	1.81
柿谷町	20	11	9	7	2.86
学園1丁目	244	133	111	118	2.07
学園2丁目	303	157	146	148	2.05
学園3丁目	251	167	84	162	1.55
花月1丁目	240	123	117	102	2.35
花月2丁目	502	226	276	196	2.56
花月3丁目	630	333	297	269	2.34
花月4丁目	372	173	199	136	2.74
花月5丁目	528	300	228	301	1.75
籠谷町	18	8	10	7	2.57
風尾町	37	20	17	16	2.31
風巻町	188	92	96	54	3.48
主計中町	185	90	95	42	4.40
春日1丁目	438	217	221	156	2.81
春日2丁目	697	320	377	251	2.78
春日3丁目	735	355	380	238	3.09
春日町	222	103	119	81	2.74
片粕町	247	118	129	62	3.98
片山町	299	126	173	79	3.78
勝見1丁目	554	260	294	210	2.64
勝見2丁目	467	227	240	153	3.05
勝見3丁目	1,006	500	506	398	2.53
鹿俣町	187	75	112	51	3.67
金屋町	48	27	21	15	3.20
上筋生田町	234	115	119	59	3.97
上一光町	24	11	13	14	1.71
上江尻町	223	110	113	71	3.14
上北野1丁目	1,251	613	638	431	2.90
上北野2丁目	746	371	375	239	3.12
上河北町	264	125	139	69	3.83
上天下町	198	97	101	50	3.96
上東郷町	175	87	88	39	4.49
上中町	866	418	448	235	3.69
上毘沙門町	187	91	96	48	3.90
上細江町	297	138	159	71	4.18
上森田1丁目	147	75	72	70	2.10
上森田2丁目	317	155	162	99	3.20
上森田3丁目	290	139	151	87	3.33
上森田4丁目	356	170	186	103	3.46

3-8. <町別> 人口・世帯数 (50音順) (4/13)

平成17年10月1日基準日

注) 「X」は世帯数が1または2の世帯に関する数を秘匿したことを示す。

町名	人口			世帯数	1世帯 当りの 人員
	総数	男	女		
上森田5丁目	90	45	45	27	3.33
上森田町	247	116	131	87	2.84
上六条町	198	96	102	52	3.81
加茂内町	65	33	32	18	3.61
蒲生町	557	249	308	181	3.08
加茂河原1丁目	419	236	183	191	2.19
加茂河原2丁目	657	366	291	310	2.12
加茂河原3丁目	688	317	371	296	2.32
加茂河原4丁目	246	116	130	77	3.19
加茂河原町	452	214	238	142	3.18
加茂町	X	X	X	X	X
加茂緑苑町	230	140	90	116	1.98
河合勝見町	101	50	51	20	5.05
河合寄安町	149	70	79	44	3.39
川合鷺塚町	804	358	446	194	4.14
川尻町	185	94	91	47	3.94
神当部町	38	18	20	18	2.11
岸水町	58	27	31	17	3.41
木田1丁目	937	421	516	297	3.15
木田2丁目	327	147	180	99	3.30
木田3丁目	572	275	297	203	2.82
北今泉町	752	377	375	223	3.37
北菅生町	137	75	62	32	4.28
北木田町	1,292	622	670	476	2.71
北檜原町	67	30	37	17	3.94
北野上町	185	86	99	50	3.70
北野下町	168	81	87	40	4.20
北堀町	42	20	22	10	4.20
北山新保町	37	19	18	11	3.36
北山町	220	78	142	36	6.11
北四ツ居1丁目	574	285	289	206	2.79
北四ツ居2丁目	589	292	297	245	2.40
北四ツ居3丁目	687	354	333	279	2.46
北四ツ居町	963	471	492	346	2.78
狐橋1丁目	312	159	153	88	3.55
狐橋2丁目	186	77	109	57	3.26
城戸内町	175	85	90	48	3.65
木下町	154	81	73	41	3.76
経栄1丁目	20	10	10	6	3.33
経栄1丁目	498	239	259	192	2.59
経栄2丁目	561	250	311	222	2.53
木米町	45	19	26	12	3.75
久喜津町	316	150	166	84	3.76
串野町	57	29	28	16	3.56
国見町	132	60	72	45	2.93
国山町	48	21	27	22	2.18
茱崎町	544	262	282	192	2.83
蔵作町	188	94	94	47	4.00
グリーンハイツ1丁目	310	160	150	94	3.30
グリーンハイツ2丁目	605	274	331	218	2.78
グリーンハイツ3丁目	243	113	130	82	2.96
グリーンハイツ4丁目	271	139	132	87	3.11
グリーンハイツ5丁目	56	27	29	23	2.43
グリーンハイツ6丁目	141	76	65	43	3.28
グリーンハイツ7丁目	151	77	74	46	3.28

3-8. <町別> 人口・世帯数 (50音順) (5/13)

平成17年10月1日基準日

注) 「X」は世帯数が1または2の世帯に関する数を秘匿したことを示す。

町名	人 口			世 帯 数	1 世 帯 当 り の 人 員
	総 数	男	女		
グリーンハイツ8丁目	248	121	127	76	3.26
グリーンハイツ9丁目	213	115	98	73	2.92
グリーンハイツ10丁目	257	135	122	76	3.38
栗森町	259	131	128	76	3.41
栗森町浜	388	180	208	130	2.98
黒丸城町	60	31	29	15	4.00
黒丸町	142	64	78	34	4.18
下馬1丁目	492	235	257	171	2.88
下馬2丁目	741	383	358	301	2.46
下馬3丁目	257	132	125	105	2.45
下馬町	X	X	X	X	X
毛矢1丁目	308	148	160	144	2.14
毛矢2丁目	353	166	187	151	2.34
毛矢3丁目	261	118	143	92	2.84
毛正島町	84	34	50	22	3.82
堅達町	260	104	156	49	5.31
乾徳1丁目	568	292	276	261	2.18
乾徳2丁目	422	201	221	197	2.14
乾徳3丁目	563	306	257	308	1.83
乾徳4丁目	554	219	335	191	2.90
小稲津町	273	119	154	65	4.20
小宇坂島町	22	10	12	5	4.40
小宇坂町	41	22	19	11	3.73
小合島町	74	34	40	24	3.08
河合水町	288	133	155	77	3.74
河合谷町	25	11	14	8	3.13
河合内町	21	10	11	9	2.33
河増町	619	301	318	219	2.83
光陽1丁目	1,357	745	612	646	2.10
光陽2丁目	832	478	354	472	1.76
光陽3丁目	603	352	251	288	2.09
光陽4丁目	622	385	237	328	1.90
郡町	161	85	76	35	4.60
甌谷町	269	135	134	67	4.01
小甌谷町	80	35	45	19	4.21
御所内町	99	46	53	25	3.96
五太子町	57	31	26	10	5.70
小丹生町	192	89	103	62	3.10
小野町	189	83	106	53	3.57
小御油町	79	35	44	23	3.43
小和清水町	156	68	88	45	3.47
小和清幡町	284	140	144	75	3.79
小境界寺町	159	78	81	39	4.08
栄坂町	337	155	182	139	2.42
坂下町	20	9	11	7	2.86
笹谷町	322	155	167	87	3.70
定正町	569	289	280	219	2.60
里別所新町	70	31	39	26	2.69
里別所町	86	40	46	19	4.53
左内町	415	197	218	139	2.99
佐野町	188	93	95	47	4.00
三郎丸1丁目	433	234	199	182	2.38
三郎丸2丁目	867	415	452	259	3.35
三郎丸3丁目	98	46	52	35	2.80
三郎丸4丁目	147	74	73	54	2.72

3-8. <町別> 人口・世帯数 (50音順) (6/13)

平成17年10月1日基準日

注) 「X」は世帯数が1または2の世帯に関する数を秘匿したことを示す。

町名	人口			世帯数	1世帯の 当り の 人 員
	総数	男	女		
三郎丸町	718	359	359	236	3.04
更毛町	81	39	42	22	3.68
皿谷町	12	5	7	9	1.33
三十八社町	1,370	659	711	433	3.16
三本木町	41	16	25	10	4.10
三万谷町	233	108	125	58	4.02
宿重布立町	221	128	93	37	5.97
重立町	217	103	114	37	5.97
四谷町	616	293	323	178	3.46
志津が丘1丁目	255	131	124	73	3.49
志津が丘2丁目	226	100	126	61	3.70
志津が丘3丁目	182	93	89	55	3.31
志津が丘4丁目	358	171	187	102	3.51
志品ヶ瀬町	147	70	77	42	3.50
篠尾町	1,019	481	538	271	3.76
志比口1丁目	361	170	191	152	2.38
志比口2丁目	881	417	464	354	2.49
志比口3丁目	278	123	155	101	2.75
島寺町	698	322	376	94	7.43
島橋町	34	14	20	8	4.25
島山梨子谷町	151	69	82	37	4.08
清水杉谷町	242	120	122	70	3.46
清水平町	X	X	X	X	X
清水町	124	66	58	30	4.13
清水畑山町	213	103	110	57	3.74
清水山町	466	221	245	116	4.02
下筋生田町	849	412	437	273	3.11
下荒井町	2,100	1,015	1,085	662	3.17
下一光町	12	6	6	6	2.00
下市町	147	70	77	36	4.08
下江尻町	74	34	40	23	3.22
下江守町	1,117	539	578	338	3.30
下河北町	265	122	143	65	4.08
下天郷町	164	74	90	39	4.21
下東郷町	182	89	93	48	3.79
下中沙門町	460	213	247	129	3.57
下昆沙門町	108	53	55	31	3.48
下細江町	142	70	72	33	4.30
下森田桜町	402	176	226	160	2.51
下森田新町	813	380	433	247	3.29
下森田町	341	149	192	80	4.26
下森田藤巻町	189	96	93	54	3.50
下森田本町	169	73	96	60	2.82
下六条町	422	185	237	74	5.70
宿堂町	27	12	15	7	3.86
順化1丁目	440	192	248	174	2.53
順化2丁目	751	335	416	295	2.55
成願寺町	166	76	90	42	3.95
浄教寺町	221	104	117	57	3.88
小路町	246	121	125	72	3.42
小城東1丁目	690	324	366	258	2.67
小城東2丁目	537	261	276	208	2.58
小城東3丁目	787	363	424	275	2.86
小城東4丁目	902	428	474	374	2.41
浄土寺町	201	99	102	67	3.00

3-8. <町別> 人口・世帯数 (50音順) (7/13)

平成17年10月1日基準日

注) 「X」は世帯数が1または2の世帯に関する数を秘匿したことを示す。

町名	人口			世帯数	1世帯の 当り の 人 員
	総数	男	女		
生野町	155	75	80	43	3.60
菖蒲谷町	164	77	87	38	4.32
昭和新町	57	26	31	14	4.07
白方町	336	169	167	91	3.69
白滝町	11	7	4	5	2.20
白浜町	177	84	93	53	3.34
城有町	53	28	25	17	3.12
次郎丸町	68	33	35	18	3.78
新下江守町	117	57	60	41	2.85
新田本町	172	86	86	41	4.20
新開町	84	39	45	20	4.20
新保1丁目	792	385	407	297	2.67
新保2丁目	380	186	194	106	3.58
新保3丁目	496	251	245	174	2.85
新保町	296	169	127	88	3.36
新梶谷町	93	37	56	26	3.58
末広町	140	69	71	38	3.68
末町	215	103	112	67	3.21
菅谷1丁目	568	384	184	292	1.95
菅谷2丁目	884	502	382	384	2.30
菅谷町	X	X	X	X	X
菅杉町	146	76	70	35	4.17
砂子坂町	318	153	165	96	3.31
砂子田町	140	71	69	31	4.52
成和1丁目	707	351	356	262	2.70
成和2丁目	461	222	239	195	2.36
成仙町	182	89	93	56	3.25
曾万布町	310	150	160	77	4.03
大願寺1丁目	391	208	183	162	2.41
大願寺2丁目	283	137	146	97	2.92
大願寺3丁目	152	75	77	55	2.76
大東1丁目	376	184	192	138	2.72
大東2丁目	194	98	96	68	2.85
大東3丁目	185	89	96	58	3.19
高尾町	391	190	201	111	3.52
高木1丁目	640	300	340	232	2.76
高木2丁目	485	245	240	176	2.76
高木北1丁目	333	162	171	115	2.90
高木北2丁目	429	207	222	146	2.94
高木北3丁目	296	149	147	82	3.61
高木北4丁目	526	263	263	177	2.97
高木北5丁目	74	37	37	22	3.36
高木中央1丁目	825	449	376	340	2.43
高木中央2丁目	1,415	704	711	518	2.73
高木町	2,324	1,075	1,249	804	2.89
高須町	105	50	55	42	2.50
高田町	114	56	58	30	3.80
高塚町	97	47	50	30	3.23
高屋町	544	257	287	136	4.00
高柳町	1,367	687	680	578	2.37
高滝町	132	70	62	36	3.67
竹生町	222	116	106	54	4.11
田治島町	112	53	59	30	3.73
田尻町	92	36	56	25	3.68
田尻谷町	379	193	186	108	3.51

3-8. <町別> 人口・世帯数 (50音順) (8/13)

平成17年10月1日基準日

注) 「X」は世帯数が1または2の世帯に関する数を秘匿したことを示す。

町名	人口			世帯数	1世帯の 当り の 人 員
	総数	男	女		
種池1丁目	389	185	204	130	2.99
種池2丁目	135	65	70	39	3.46
種池町	1,050	521	529	333	3.15
田中町	100	49	51	23	4.35
田ノ頭町	17	9	8	7	2.43
田ノ谷町	382	188	194	101	3.78
為寄町	38	20	18	10	3.80
田原1丁目	275	132	143	120	2.29
田原2丁目	1,091	538	553	464	2.35
千地合町	21	10	11	11	1.91
地藏堂町	96	49	47	26	3.69
中央1丁目	415	201	214	148	2.80
中央2丁目	613	280	333	276	2.22
中央3丁目	309	126	183	129	2.40
中月見1丁目	501	250	251	207	2.42
月月見2丁目	541	224	317	226	2.39
月月見3丁目	655	317	338	227	2.89
月月見4丁目	712	333	379	270	2.64
月月見5丁目	483	250	233	165	2.93
つくし野1丁目	475	228	247	155	3.06
つくし野2丁目	453	220	233	149	3.04
つくし野3丁目	411	197	214	153	2.69
つくも1丁目	196	85	111	84	2.33
つくも2丁目	558	256	302	225	2.48
土橋町	96	47	49	23	4.17
角折町	145	67	78	35	4.14
角原町	161	74	87	40	4.03
坪谷町	176	85	91	42	4.19
剣大谷町	74	30	44	40	1.85
手寄1丁目	511	256	255	222	2.30
手寄2丁目	427	202	225	172	2.48
寺前町	1,244	568	676	333	3.74
照手1丁目	581	290	291	231	2.52
照手2丁目	308	144	164	118	2.61
照手3丁目	431	210	221	170	2.54
照手4丁目	712	355	357	277	2.57
照手町4丁目	31	17	14	13	2.38
殿下町	468	224	244	121	3.87
天王町	197	97	100	53	3.72
問屋町1丁目	212	108	104	103	2.06
問屋町2丁目	46	0	46	46	1.00
問屋町3丁目	108	48	60	43	2.51
問屋町4丁目	198	92	106	72	2.75
東郷中島町	151	74	77	41	3.68
東郷二ヶ町	904	431	473	258	3.50
堂島町	257	123	134	66	3.89
燈豊町	130	61	69	42	3.10
灯明寺1丁目	622	274	348	248	2.51
灯明寺2丁目	473	220	253	174	2.72
灯明寺町	1,748	851	897	620	2.82
梅野町	388	188	200	76	5.11
徳尾町	104	56	48	24	4.33
徳光町	447	234	213	115	3.89
所谷町	25	10	15	10	2.50
柝泉町	688	342	346	184	3.74

3-8. <町別> 人口・世帯数 (50音順) (9/13)

平成17年10月1日基準日

注) 「X」は世帯数が1または2の世帯に関する数を秘匿したことを示す。

町名	人口			世帯数	1世帯の 当り の 人員
	総数	男	女		
豊岡1丁目	703	398	305	335	2.10
豊岡2丁目	1,148	533	615	453	2.53
豊島1丁目	336	157	179	149	2.26
豊島2丁目	287	150	137	104	2.76
中荒井町	237	115	122	85	2.79
中河内町	X	X	X	X	X
中河田町	148	65	83	42	3.52
中平角町	12	5	7	4	3.00
中野1丁目	484	236	248	126	3.84
中野2丁目	761	380	381	236	3.22
中野3丁目	533	277	256	168	3.17
中野郷	244	115	129	77	3.17
中野郷	255	116	139	75	3.40
中野橋町	56	26	30	16	3.50
長門沙門町	276	137	139	74	3.73
中藤新保町	123	63	60	36	3.42
中藤新保町	193	88	105	55	3.51
中藤新保町	31	19	12	9	3.44
長門本山町	499	231	268	193	2.59
中本山町	60	25	35	14	4.29
中手居町	70	32	38	37	1.89
中南手居町	407	211	196	83	4.90
波寄町	494	229	265	132	3.74
奈良瀬町	30	12	18	11	2.73
仁位町	79	39	40	18	4.39
西天田町	53	24	29	16	3.31
西荒井町	85	37	48	20	4.25
西板垣町	168	87	81	52	3.23
西市布町	21	8	13	9	2.33
西市大味町	166	83	83	42	3.95
西開発1丁目	1,023	524	499	435	2.35
西開発2丁目	407	208	199	180	2.26
西開発3丁目	192	93	99	72	2.67
西開発4丁目	109	56	53	48	2.27
西学園1丁目	220	110	110	74	2.97
西学園2丁目	420	214	206	132	3.18
西学園3丁目	230	113	117	75	3.07
西方1丁目	601	278	323	186	3.23
西方2丁目	779	371	408	281	2.77
西木田1丁目	515	237	278	194	2.65
西木田2丁目	299	129	170	108	2.77
西木田3丁目	680	306	374	235	2.89
西木田4丁目	268	126	142	92	2.91
西木田5丁目	238	120	118	88	2.70
西河原町	128	63	65	34	3.76
西河野町	177	61	116	26	6.81
西新町	134	55	79	35	3.83
西谷1丁目	408	203	205	168	2.43
西谷2丁目	359	184	175	134	2.68
西谷3丁目	394	206	188	147	2.68
西谷町	381	191	190	110	3.46
西中町	35	18	17	12	2.92
西中野町	84	39	45	25	3.36
西畑袋町	52	26	26	14	3.71
西畑袋町	113	54	59	28	4.04

3-8. <町別> 人口・世帯数 (50音順) (10/13)

平成17年10月1日基準日

注) 「X」は世帯数が1または2の世帯に関する数を秘匿したことを示す。

町名	人口			世帯数	1世帯の 当り の 人 員
	総数	男	女		
西二ツ屋町	93	44	49	26	3.58
西別所町	58	28	30	14	4.14
西堀町	89	45	44	28	3.18
日光1丁目	631	299	332	255	2.47
日光2丁目	1,380	704	676	657	2.10
新田塚1丁目	1,586	703	883	516	3.07
新田塚2丁目	3,408	1,621	1,787	1,179	2.89
新田塚町	475	199	276	130	3.65
二の宮1丁目	382	201	181	169	2.26
二の宮2丁目	1,135	569	566	462	2.46
二の宮3丁目	1,437	679	758	543	2.65
二の宮4丁目	2,020	998	1,022	795	2.54
二の宮5丁目	654	325	329	246	2.66
縫原町	145	66	79	38	3.82
野波町	114	63	51	37	3.08
計石町	157	68	89	35	4.49
羽坂町	566	286	280	174	3.25
畠中町	81	38	43	29	2.79
花野谷町	272	131	141	40	6.80
花守町	89	43	46	22	4.05
花堂北1丁目	352	191	161	138	2.55
花堂北2丁目	1,017	500	517	348	2.92
花堂中1丁目	321	163	158	130	2.47
花堂中2丁目	938	450	488	321	2.92
花堂東1丁目	472	254	218	212	2.23
花堂東2丁目	204	105	99	66	3.09
花堂南1丁目	245	116	129	87	2.82
花堂南2丁目	424	201	223	141	3.01
浜北山町	64	25	39	34	1.88
浜島住町	91	44	47	30	3.03
浜住所町	279	131	148	76	3.67
林別所町	81	40	41	31	2.61
林目町	257	127	130	85	3.02
原目町	406	190	216	103	3.94
春山1丁目	262	122	140	101	2.59
春山2丁目	929	429	500	341	2.72
半田町	457	220	237	118	3.87
東天田町	71	33	38	23	3.09
東今泉町	714	343	371	197	3.62
東大味町	381	192	189	90	4.23
東大川上町	94	47	47	20	4.70
東河原町	78	39	39	30	2.60
東河下町	198	95	103	46	4.30
東新野町	99	47	52	31	3.19
東平町	10	5	5	5	2.00
東侯町	24	12	12	13	1.85
引目町	785	380	405	258	3.04
日之出1丁目	333	184	149	190	1.75
日之出2丁目	852	336	516	221	3.86
日之出3丁目	692	315	377	305	2.27
日之出4丁目	675	330	345	292	2.31
日之出5丁目	575	276	299	248	2.32
平尾町	112	57	55	30	3.73
深坂町	69	32	37	18	3.83
深谷町	346	169	177	84	4.12

3-8. <町別> 人口・世帯数 (50音順) (11/13)

平成17年10月1日基準日

注) 「X」は世帯数が1または2の世帯に関する数を秘匿したことを示す。

町名	人口			世帯数	1世帯の 当り の 人 員
	総数	男	女		
福2丁目	625	304	321	228	2.74
深見町	302	139	163	77	3.92
福1丁目	566	281	285	211	2.68
福島町	76	37	39	18	4.22
福新町	778	365	413	343	2.27
福町	444	206	238	148	3.00
藤島町	355	172	183	121	2.93
武周町	114	51	63	36	3.17
布施田町	429	210	219	117	3.67
二上町	88	41	47	17	5.18
二ツ屋町	13	7	6	5	2.60
淵1丁目	787	363	424	231	3.41
淵2丁目	513	253	260	197	2.60
淵3丁目	818	405	413	305	2.68
淵4丁目	540	279	261	212	2.55
淵町	733	356	377	242	3.03
二日市町	359	170	189	86	4.17
舟橋1丁目	93	47	46	36	2.58
舟橋2丁目	79	40	39	27	2.93
舟橋3丁目	316	142	174	88	3.59
舟橋新町	438	217	221	137	3.20
舟橋町	281	148	133	83	3.39
冬野町	866	436	430	276	3.14
古市1丁目	181	91	90	60	3.02
古市2丁目	142	65	77	54	2.63
古市3丁目	312	154	158	95	3.28
古市町	98	47	51	34	2.88
文京1丁目	1,886	944	942	826	2.28
文京2丁目	1,164	556	608	411	2.83
文京3丁目	1,286	669	617	642	2.00
文京4丁目	989	543	446	528	1.87
文京5丁目	1,737	969	768	612	2.84
文京6丁目	1,178	626	552	554	2.13
文京7丁目	1,074	557	517	439	2.45
別所町	180	92	88	43	4.19
別畑町	18	9	9	6	3.00
宝永1丁目	1,187	546	641	422	2.81
宝永2丁目	609	276	333	207	2.94
宝永3丁目	1,009	478	531	394	2.56
宝永4丁目	630	299	331	254	2.48
鉾ヶ崎町	196	89	107	53	3.70
細坂町	55	26	29	15	3.67
帆谷町	443	214	229	134	3.31
堀ノ宮1丁目	220	105	115	100	2.20
堀ノ宮町	9	5	4	6	1.50
本堂町	2,199	1,044	1,155	631	3.48
本舞屋町	869	432	437	304	2.86
前波町	52	21	31	14	3.71
真木町	513	231	282	159	3.23
真栗町	312	147	165	76	4.11
町屋1丁目	591	295	296	243	2.43
町屋2丁目	616	304	312	234	2.63
町屋3丁目	777	364	413	290	2.68
松蔭町	79	39	40	25	3.16
松城町	387	199	188	142	2.73

3-8. <町別> 人口・世帯数 (50音順) (12/13)

平成17年10月1日基準日

注) 「X」は世帯数が1または2の世帯に関する数を秘匿したことを示す。

町名	人口			世帯数	1世帯の 当り の 人 員
	総数	男	女		
松本1丁目	2,563	1,172	1,391	1,124	2.28
松本2丁目	1,250	576	674	488	2.56
松本3丁目	1,136	519	617	411	2.76
松本4丁目	781	364	417	280	2.79
間戸町	123	59	64	25	4.92
間山町	150	67	83	42	3.57
丸山1丁目	181	88	93	60	3.02
丸山2丁目	652	323	329	243	2.68
丸山3丁目	183	88	95	69	2.65
丸山町	109	28	81	5	21.80
三尾野町	160	74	86	38	4.21
水切町	176	84	92	42	4.19
水越1丁目	186	80	106	59	3.15
水越2丁目	156	67	89	55	2.84
水谷町	15	8	7	6	2.50
三ツ屋1丁目	117	59	58	46	2.54
三ツ屋2丁目	173	101	72	85	2.04
三ツ屋町	201	90	111	51	3.94
三留町	250	110	140	62	4.03
南江守町	363	170	193	90	4.03
南菅生町	173	82	91	45	3.84
南菅原町	379	155	224	80	4.74
南西俣町	48	23	25	18	2.67
南野津又町	94	46	48	30	3.13
南宮地町	49	25	24	16	3.06
南山町	86	43	43	30	2.87
南四ツ居1丁目	473	232	241	149	3.17
南四ツ居2丁目	540	270	270	194	2.78
南四ツ居町	247	123	124	94	2.63
南蓑町	248	126	122	69	3.59
みのり1丁目	702	331	371	252	2.79
みのり2丁目	688	325	363	251	2.74
みのり3丁目	1,352	635	717	419	3.23
みのり4丁目	368	176	192	172	2.14
三宅町	136	59	77	49	2.78
三宮郷町	X	X	X	X	X
三宮地町	158	74	84	41	3.85
美山谷町	66	30	36	12	5.50
美大山町	104	52	52	26	4.00
御幸1丁目	513	248	265	174	2.95
御幸2丁目	1,190	572	618	426	2.79
御幸3丁目	463	229	234	180	2.57
御幸4丁目	300	154	146	131	2.29
六日市町	35	16	19	10	3.50
和布町	323	149	174	93	3.47
免布鳥町	339	129	210	75	4.52
本折町	94	45	49	27	3.48
桃園1丁目	483	245	238	213	2.27
桃園2丁目	220	90	130	96	2.29
森田新保町	101	50	51	21	4.81
森田新行町	309	158	151	81	3.81
門前1丁目	272	127	145	77	3.53
門前2丁目	314	173	141	122	2.57
門前町	273	134	139	101	2.70
八重巻町	268	125	143	88	3.05

3-8. <町別> 人口・世帯数 (50音順) (13/13)

平成17年10月1日基準日

注) 「X」は世帯数が1または2の世帯に関する数を秘匿したことを示す。

町 名	人 口			世 帯 数	1 世 帯 当 り の 人 員
	総 数	男	女		
八重巻中町	517	252	265	179	2.89
八重巻東町	398	179	219	136	2.93
葉巻師町	138	64	74	36	3.83
安竹町	154	86	68	30	5.13
安田町	185	92	93	45	4.11
安原町	328	157	171	87	3.77
八ツ島1丁目	170	88	82	86	1.98
八ツ島町	246	116	130	87	2.83
八ツ俣町	24	10	14	12	2.00
山内室町	231	110	121	71	3.25
山内室町	513	238	275	131	3.92
八幡楽町	71	34	37	21	3.38
有楽町	409	199	210	150	2.73
横越町	13	4	9	10	1.30
吉越山町	43	20	23	15	2.87
四ツ井1丁目	648	301	347	274	2.36
四ツ井2丁目	628	351	277	161	3.90
米松1丁目	663	330	333	250	2.65
米松2丁目	710	328	382	317	2.24
両橋屋町	124	65	59	33	3.76
寮町	263	126	137	59	4.46
若栄町	274	130	144	99	2.77
若杉1丁目	627	325	302	200	3.14
若杉2丁目	374	150	224	124	3.02
若杉3丁目	492	249	243	185	2.66
若杉4丁目	377	183	194	140	2.69
若杉町	593	301	292	189	3.14
若杉浜1丁目	307	153	154	118	2.60
若杉浜2丁目	294	139	155	97	3.03
若杉浜3丁目	221	107	114	87	2.54
脇三ヶ町	347	181	166	92	3.77
和田1丁目	190	97	93	75	2.53
和田2丁目	451	226	225	169	2.67
和田3丁目	267	143	124	98	2.72
和田町	165	73	92	41	4.02
和田中1丁目	550	273	277	202	2.72
和田中2丁目	601	300	301	170	3.54
和田中3丁目	16	8	8	8	2.00
和田中町	408	182	226	63	6.48
和田東1丁目	610	306	304	256	2.38
和田東2丁目	351	162	189	113	3.11
渡町	1,251	628	623	428	2.92
合 計	269,144	130,834	138,310	93,694	2.87

3-9. 常住地又は通学地による年齢(5歳階級)、男女別人口及び15歳以上就業者数<昼夜間人口>

平成17年10月1日基準日

(1) 総数

年齢 (5歳階級)	常住地による人口						常住地による就業者数				従業地・通学地による人口			従業地による就業者数		
	総数 (夜間人口) 注)	従業も 通学も していない	自宅で 従業	自宅外の 自市区町村 で従業・ 通学	県内他市 区町村で 従業・通学	他県で従 業・通学	総数	うち自宅外 の自市区町 村で従業	うち県内 他市区町村 で従業	うち他県 で従業	総数 (昼間人口) 注)	うち県内 他市区町村 に常住	うち他県 に常住	総数	うち県内 他市区町村 に常住	うち他県 に常住
総数	267,942	90,479	17,780	130,963	24,673	1,015	137,400	95,753	22,988	879	297,405	52,950	2,201	161,183	45,878	1,772
15歳未満	38,501	16,896	-	21,526	78	1	-	-	-	-	38,724	297	5	-	-	-
15～19	14,118	483	37	11,937	1,479	59	1,807	1,475	293	2	18,542	5,788	174	2,116	587	17
20～24	14,478	1,424	170	10,110	2,150	123	9,293	7,277	1,790	56	18,248	5,716	327	11,814	4,285	82
23～30	16,371	2,464	440	10,008	2,878	74	13,107	9,758	2,840	69	19,741	6,172	150	16,419	6,086	135
30～34	19,773	3,714	756	11,333	3,384	91	15,482	11,268	3,370	88	22,711	6,252	161	18,402	6,223	155
35～39	17,132	3,012	914	10,068	2,752	90	13,792	10,045	2,746	87	19,746	5,260	196	16,404	5,250	195
40～44	16,746	2,316	1,087	10,204	2,808	124	14,213	10,194	2,808	124	19,037	4,985	238	16,501	4,982	238
45～49	16,409	2,057	1,328	10,247	2,484	144	14,200	10,244	2,484	144	18,996	4,946	269	16,784	4,943	269
50～54	18,163	2,793	1,802	10,804	2,465	123	15,189	10,801	2,463	123	20,905	5,100	230	17,922	5,089	230
55～59	21,508	4,557	2,612	11,644	2,402	109	16,764	11,641	2,402	109	24,253	5,020	236	19,509	5,020	236
60～64	17,479	7,094	2,381	6,743	1,115	45	10,282	6,742	1,114	45	18,662	2,241	102	11,466	2,241	102
65～69	15,007	8,788	2,194	3,476	443	20	6,129	3,472	443	20	15,384	776	64	6,506	776	64
70～74	14,408	10,391	1,980	1,779	172	9	3,933	1,772	172	9	14,549	281	41	4,074	281	41
75～79	12,148	9,964	1,303	778	45	3	2,116	765	45	3	12,198	93	5	2,166	93	5
80～84	8,122	7,287	553	229	14	-	791	224	14	-	8,129	19	2	797	18	2
85歳以上	7,579	7,239	223	77	4	-	302	75	4	-	7,580	4	1	303	4	1

注) 労働力状態「不祥」を含む。旧美山町、旧越廼村、旧清水町の数値を含む。

3-9. 常住地又は通学地による年齢(5歳階級)、男女別人口及び15歳以上就業者数<昼夜間人口>

平成17年10月1日基準日

(2) 男性

年齢 (5歳階級)	常住地による人口						常住地による就業者数				従業地・通学地による人口			従業地による就業者数		
	総数 (夜間人口) 注)	従業も 通学も していない	自宅で 従業	自宅外の 自市区町村 で従業・ 通学	県内他市 区町村で 従業・通学	他県で従 業・通学	総数	うち自宅外 の自市区町 村で従業	うち県内 他市区町村 で従業	うち他県 で従業	総数 (昼間人口) 注)	うち県内 他市区町村 に常住	うち他県 に常住	総数	うち県内 他市区町村 に常住	うち他県 に常住
総数	129,878	31,215	9,619	70,039	16,038	828	76,607	51,118	15,124	746	147,044	32,143	1,889	91,037	28,730	1,570
15歳未満	19,838	8,720	-	11,076	41	1	-	-	-	-	19,940	141	3	-	-	-
15～19	7,502	225	23	6,338	815	32	945	758	162	2	9,455	2,684	116	1,076	282	13
20～24	7,860	595	111	5,547	1,172	78	4,644	3,510	987	36	9,590	2,726	254	5,598	1,920	57
23～30	8,265	620	289	5,204	1,721	53	7,073	5,039	1,696	49	9,802	3,202	109	8,582	3,156	98
30～34	9,905	662	431	6,245	2,129	67	8,825	6,206	2,123	65	11,563	3,717	137	10,477	3,707	133
35～39	8,500	579	500	5,356	1,787	74	7,699	5,344	1,784	71	10,014	3,204	171	9,216	3,202	170
40～44	8,228	424	566	5,091	1,896	112	7,663	5,089	1,896	112	9,557	3,126	211	8,991	3,125	211
45～49	8,065	481	644	5,058	1,651	126	7,478	5,057	1,651	126	9,824	3,281	255	9,236	3,280	255
50～54	8,889	612	910	5,428	1,696	117	8,149	5,426	1,696	117	10,828	3,534	218	10,084	3,530	218
55～59	10,578	879	1,319	6,433	1,718	95	9,565	6,433	1,718	95	12,740	3,762	213	11,727	3,762	213
60～64	8,507	2,220	1,231	4,080	861	43	6,214	4,080	860	43	9,487	1,788	96	7,195	1,788	96
65～69	7,056	3,166	1,208	2,241	355	19	3,822	2,240	355	19	7,381	640	59	4,147	640	59
70～74	6,496	3,965	1,111	1,213	145	8	2,477	1,213	145	8	6,618	235	40	2,599	235	40
75～79	5,292	3,894	798	526	36	3	1,359	522	36	3	5,340	82	5	1,407	82	5
80～84	2,896	2,369	344	154	12	-	508	152	12	-	2,903	17	2	515	17	2
85歳以上	2,001	1,804	134	49	3	-	186	49	3	-	2,002	4	-	187	4	-

注) 労働力状態「不祥」を含む。旧美山町、旧越廼村、旧清水町の数値を含む。

3-9. 常住地又は通学地による年齢(5歳階級)、男女別人口及び15歳以上就業者数<昼夜間人口>

平成17年10月1日基準日

(3) 女性

年齢 (5歳階級)	常住地による人口						常住地による就業者数				従業地・通学地による人口			従業地による就業者数		
	総数 (夜間人口) 注)	従業も 通学も していない	自宅で 従業	自宅外の 自市区町村 で従業・ 通学	市内他 市区町村 で従業・ 通学	他県で 従業・ 通学	総数	うち自宅外 の自市区町 村で従業	うち市内 他市区町 村で従業	うち他県 で従業	総数 (昼間人口) 注)	うち市内 他市区町 村に常住	うち他県 に常住	総数	うち市内 他市区町 村に常住	うち他県 に常住
総数	138,064	59,264	8,161	60,924	8,635	187	60,793	44,635	7,864	133	150,361	20,807	312	70,146	17,148	202
15歳未満	18,663	8,176	-	10,450	37	-	-	-	-	-	18,784	156	2	-	-	-
15～19	6,616	258	14	5,599	664	27	862	717	131	-	9,087	3,104	58	1,040	305	4
20～24	6,618	829	59	4,563	978	45	4,649	3,767	803	20	8,658	2,990	73	6,216	2,365	25
23～30	8,106	1,844	151	4,804	1,157	21	6,034	4,719	1,144	20	9,939	2,970	41	7,837	2,930	37
30～34	9,868	3,052	325	5,088	1,255	24	6,657	5,062	1,247	23	11,148	2,535	24	7,925	2,516	22
35～39	8,632	2,433	414	4,712	965	16	6,093	4,701	962	16	9,732	2,056	25	7,188	2,048	25
40～44	8,518	1,892	521	5,113	912	12	6,550	5,105	912	12	9,480	1,859	27	7,510	1,857	27
45～49	8,344	1,576	684	5,189	833	18	6,722	5,187	833	18	9,172	1,665	14	7,548	1,663	14
50～54	9,274	2,181	892	5,376	769	6	7,040	5,375	767	6	10,077	1,566	12	7,838	1,559	12
55～59	10,930	3,678	1,293	5,211	684	14	7,199	5,208	684	14	11,513	1,258	23	7,782	1,258	23
60～64	8,972	4,874	1,150	2,663	254	2	4,068	2,662	254	2	9,175	453	6	4,271	453	6
65～69	7,951	5,622	986	1,235	88	1	2,307	1,232	88	1	8,003	136	5	2,359	136	5
70～74	7,912	6,426	869	566	27	1	1,456	559	27	1	7,931	46	1	1,475	46	1
75～79	6,856	6,070	505	252	9	-	757	243	9	-	6,858	11	-	759	11	-
80～84	5,226	4,918	209	75	2	-	283	72	2	-	5,226	2	-	282	1	-
85歳以上	5,578	5,435	89	28	1	-	116	26	1	-	5,578	-	1	116	-	1

注) 労働力状態「不祥」を含む。旧美山町、旧越廼村、旧清水町の数値を含む。

3-10. 常住地による従業・通学市区町村別15歳以上就業者及び通学者数

平成17年10月1日基準日

常住地による従業・通学市区町村	総数	15歳以上 就業者	15歳以上 通学者	15歳未満 通学者を含む 通学者
当地に常住する就業者・通学者	152,826	137,400	15,426	37,031
自市町村で従業・通学	132,736	118,562	14,174	35,723
自宅	17,780	17,780	-	-
自宅外	114,956	100,782	14,174	35,723
他市区町村で従業・通学	20,090	18,838	1,252	1,308
県内	19,076	17,959	1,117	1,172
敦賀市	394	379	15	15
小浜市	26	23	3	3
大野市	603	561	42	43
勝山市	289	285	4	7
鯖江市	4,293	4,042	251	254
あわら市	1,448	1,403	45	45
越前市	2,957	2,736	221	221
坂井市	6,599	6,400	199	239
永平寺町	1,596	1,321	275	281
池田町	75	75	-	-
南越前町	60	60	-	-
越前町	694	632	62	64
美浜町	19	19	-	-
若狭町	10	10	-	-
その他の市町村	13	13	-	-
他	1,014	879	135	136
石川県	790	686	104	105
金沢市	472	401	71	71
その他の市町村	318	285	33	34
富山県	40	39	1	1
富山市	26	25	1	1
その他の市町村	14	14	-	-
東京都	24	22	2	2
岐阜県	14	13	1	1
愛知県	28	23	5	5
滋賀県	26	23	3	3
京都府	27	19	8	8
大阪府	36	32	4	4
その他の都道府県	29	22	7	7

注) 旧美山町、旧越廼村、旧清水町の数値を含む。

3-11. 常住地又は従業地による産業（大分類）別15歳以上就業者数

平成17年10月1日基準日

産業（大分類）	常住地による15歳以上就業者数					従業地による15歳以上就業者数			
	総数	自宅で 従業	自宅外の 自市区町 村で従業	県内他 市区町村 で従業	他県で 従業	総数	うち 県内他 市区町村 に常住	うち 他県に 常住	
総数	128,635	16,470	93,611	17,721	833	155,280	43,441	1,758	
農業	3,343	2,698	565	79	1	3,337	71	3	
林業	56	6	43	5	2	62	11	2	
漁業	71	34	27	10	-	70	8	1	
鉱業	27	6	13	8	-	23	4	-	
建設業	12,796	1,712	9,610	1,365	109	16,273	4,667	284	
製造業	22,403	2,262	13,508	6,534	99	22,692	6,723	199	
電気・ガス・熱供給・水道業	574	-	433	133	8	736	288	15	
情報通信業	2,575	118	2,082	315	60	3,629	1,364	65	
運輸業	5,056	195	4,018	769	74	7,077	2,732	132	
卸売・小売業	26,817	4,028	20,387	2,215	187	33,211	8,400	396	
金融・保険業	4,141	199	3,416	475	51	5,551	1,845	91	
不動産業	1,198	319	855	21	3	1,447	258	15	
飲食店、宿泊業	6,786	1,113	5,279	372	22	7,754	1,325	37	
医療、福祉	11,837	578	9,570	1,654	35	14,771	4,558	65	
教育、学習支援業	6,313	350	4,742	1,185	36	7,135	1,922	121	
複合サービス事業	1,421	1	1,167	248	5	1,819	635	16	
サービス業（他に分類されないもの）	17,079	2,643	12,755	1,584	97	22,128	6,493	237	
公務（他に分類されないもの）	4,301	7	3,615	644	35	5,712	2,024	66	
分類不能の産業	1,841	201	1,526	105	9	1,853	113	13	

注）旧美山町、旧越廼村、旧清水町の数値は集計されないため、含まない。

3-12. 産業（大分類）、職業（大分類）、男女別15歳以上就業者数（総数及び雇用者）

平成17年10月1日基準日

(1) 総数

産業（大分類）	総数											雇用者										
	総数	専門的技術的職業従事者	管理的職業従事者	事務従事者	販売従事者	サービス職業従事者	保安職業従事者	農林業従事者	運輸通信従事者	技能工、探掘製造建設作業者及び労働者	分類不能の職業	総数	専門的技術的職業従事者	管理的職業従事者	事務従事者	販売従事者	サービス職業従事者	保安職業従事者	農林業従事者	運輸通信従事者	技能工、探掘製造建設作業者及び労働者	分類不能の職業
総数	137,400	19,240	3,859	27,032	21,568	13,420	1,778	4,087	3,754	40,799	1,863	113,785	16,790	3,642	25,502	17,138	10,026	1,767	469	3,465	33,427	1,559
農業	3,872	14	10	36	12	-	-	3,727	-	73	-	371	14	10	32	8	-	-	246	-	61	-
林業	77	1	-	21	-	-	-	51	-	4	-	48	1	-	21	-	-	-	22	-	4	-
漁業	104	2	-	8	-	1	-	86	-	7	-	35	2	-	5	-	-	-	25	-	3	-
鉱業	31	-	3	6	4	-	-	-	3	15	-	24	-	2	5	3	-	-	-	3	11	-
建設業	13,858	779	637	2,012	1,069	9	4	49	113	9,186	-	10,587	724	576	1,716	999	9	4	38	113	6,408	-
製造業	24,367	1,105	796	3,383	1,336	44	18	17	99	17,569	-	21,571	1,086	743	3,250	1,277	42	18	9	98	15,048	-
電気・ガス・熱供給・水道業	595	80	10	253	56	-	3	1	1	191	-	595	80	10	253	56	-	3	1	1	191	-
情報通信業	2,696	1,199	96	786	348	6	1	-	112	146	2	2,581	1,116	96	773	339	5	1	-	110	139	2
運輸業	5,356	20	142	899	139	10	15	2	2,605	1,523	1	4,921	20	131	862	134	10	15	-	2,356	1,392	1
卸売・小売業	28,137	466	907	5,822	13,888	848	15	30	92	6,069	-	23,420	425	882	5,441	10,871	643	15	14	87	5,042	-
金融・保険業	4,335	57	193	2,266	1,787	10	2	-	8	12	-	4,063	54	189	2,233	1,556	10	2	-	8	11	-
不動産業	1,236	17	100	324	443	250	8	-	1	93	-	900	16	96	288	217	188	8	-	1	86	-
飲食店、宿泊業	7,072	32	88	390	825	5,328	8	-	9	392	-	4,688	28	77	358	230	3,617	8	-	9	361	-
医療、福祉	12,719	7,527	84	1,840	54	2,779	16	2	112	301	4	11,878	6,897	78	1,689	50	2,748	16	2	111	285	2
教育、学習支援業	6,688	4,957	80	969	38	312	19	11	95	205	2	6,098	4,389	76	954	37	312	19	11	94	204	2
複合サービス事業	1,666	55	90	924	204	14	-	49	227	99	4	1,661	55	89	922	204	14	-	49	225	99	4
サービス業（他に分類されないもの）	18,020	2,435	473	4,329	1,351	3,788	538	52	235	4,801	18	14,082	1,389	437	3,939	1,145	2,407	527	45	207	3,969	17
公務（他に分類されないもの）	4,687	494	149	2,742	-	17	1,131	7	41	105	1	4,687	494	149	2,742	-	17	1,131	7	41	105	1
分類不能の産業	1,884	-	1	22	14	4	-	3	1	8	1,831	1,575	-	1	19	12	4	-	-	1	8	1,530

注) 旧美山町、旧越廼村、旧清水町の数値を含む。

3-12. 産業（大分類）、職業（大分類）、男女別15歳以上就業者数（総数及び雇用者）

平成17年10月1日基準日

(2) 男性

産業（大分類）	総数											雇用者										
	総数	専門的技術的職業従事者	管理的職業従事者	事務従事者	販売従事者	サービス職業従事者	保安職業従事者	農林業従事者	運輸通信従事者	技能工、探掘製造者及び労働者	分類不能の職業	総数	専門的技術的職業従事者	管理的職業従事者	事務従事者	販売従事者	サービス職業従事者	保安職業従事者	農林業従事者	運輸通信従事者	技能工、探掘製造者及び労働者	分類不能の職業
総数	76,607	9,429	3,432	8,619	13,894	4,426	1,686	2,573	3,565	27,910	1,073	62,868	7,802	3,248	8,506	11,490	2,991	1,676	363	3,287	22,626	879
農業	2,357	11	8	8	5	-	-	2,281	-	44	-	260	11	8	8	4	-	-	190	-	39	-
林業	68	1	-	15	-	-	-	48	-	4	-	42	1	-	15	-	-	-	22	-	4	-
漁業	89	2	-	4	-	-	-	81	-	2	-	30	2	-	3	-	-	-	24	-	1	-
鉱業	22	-	2	-	3	-	-	-	3	14	-	16	-	1	-	2	-	-	-	3	10	-
建設業	11,665	725	588	305	1,028	2	4	47	110	8,856	-	8,840	672	529	300	969	2	4	37	110	6,217	-
製造業	14,663	967	721	1,229	1,171	11	18	10	95	10,441	-	13,223	950	674	1,226	1,122	10	18	4	94	9,125	-
電気・ガス・熱供給・水道業	504	76	10	178	50	-	3	1	1	185	-	504	76	10	178	50	-	3	1	1	185	-
情報通信業	1,803	924	89	320	268	1	1	-	86	112	2	1,723	861	89	316	261	1	1	-	85	107	2
運輸業	4,438	20	130	421	128	2	15	2	2,527	1,192	1	4,068	20	120	418	124	2	15	-	2,282	1,086	1
卸売・小売業	14,505	252	797	1,154	8,428	258	15	19	87	3,495	-	11,982	232	773	1,143	6,756	158	15	8	84	2,813	-
金融・保険業	2,021	51	184	756	1,010	3	1	-	8	8	-	1,839	50	180	751	838	3	1	-	8	8	-
不動産業	708	16	80	57	346	150	8	-	-	51	-	509	15	77	55	178	127	8	-	-	49	-
飲食店、宿泊業	2,763	7	60	119	314	2,152	7	-	9	95	-	1,798	3	54	115	133	1,392	7	-	9	85	-
医療、福祉	2,873	1,769	63	407	41	359	16	2	102	112	2	2,376	1,297	60	402	38	352	16	2	101	108	-
教育、学習支援業	2,888	2,259	67	293	16	16	13	8	91	124	1	2,747	2,123	64	293	15	16	13	8	90	124	1
複合サービス事業	1,057	49	82	404	176	4	-	47	202	89	4	1,055	49	81	404	176	4	-	47	201	89	4
サービス業（他に分類されないもの）	9,630	1,930	409	1,183	898	1,463	521	21	208	2,989	8	7,498	1,070	386	1,115	814	919	511	14	183	2,479	7
公務（他に分類されないもの）	3,477	370	141	1,763	-	5	1,064	6	36	91	1	3,477	370	141	1,763	-	5	1,064	6	36	91	1
分類不能の産業	1,076	-	1	3	12	-	-	-	-	6	1,054	881	-	1	1	10	-	-	-	-	6	863

注) 旧美山町、旧越廼村、旧清水町の数値を含む。

3-12. 産業（大分類）、職業（大分類）、男女別15歳以上就業者数（総数及び雇用者）

平成17年10月1日基準日

(3) 女性

産業（大分類）	総数											雇用者										
	総数	専門的技術的職業従事者	管理的職業従事者	事務従事者	販売従事者	サービス職業従事者	保安業従事者	農林業従事者	運輸通信従事者	技能工、探掘製造者及び労働者	分類不能の職業	総数	専門的技術的職業従事者	管理的職業従事者	事務従事者	販売従事者	サービス職業従事者	保安業従事者	農林業従事者	運輸通信従事者	技能工、探掘製造者及び労働者	分類不能の職業
総数	60,793	9,811	427	18,413	7,674	8,994	92	1,514	189	12,889	790	50,917	8,988	394	16,996	5,648	7,035	91	106	178	10,801	680
農業	1,515	3	2	28	7	-	-	1,446	-	29	-	111	3	2	24	4	-	-	56	-	22	-
林業	9	-	-	6	-	-	-	3	-	-	-	6	-	-	6	-	-	-	-	-	-	-
漁業	15	-	-	4	-	1	-	5	-	5	-	5	-	-	2	-	-	-	1	-	2	-
鉱業	9	-	1	6	1	-	-	-	-	1	-	8	-	1	5	1	-	-	-	-	1	-
建設業	2,193	54	49	1,707	41	7	-	2	3	330	-	1,747	52	47	1,416	30	7	-	1	3	191	-
製造業	9,704	138	75	2,154	165	33	-	7	4	7,128	-	8,348	136	69	2,024	155	32	-	5	4	5,923	-
電気・ガス・熱供給・水道業	91	4	-	75	6	-	-	-	-	6	-	91	4	-	75	6	-	-	-	-	6	-
情報通信業	893	275	7	466	80	5	-	-	26	34	-	858	255	7	457	78	4	-	-	25	32	-
運輸業	918	-	12	478	11	8	-	-	78	331	-	853	-	11	444	10	8	-	-	74	306	-
卸売・小売業	13,632	214	110	4,668	5,460	590	-	11	5	2,574	-	11,438	193	109	4,298	4,115	485	-	6	3	2,229	-
金融・保険業	2,314	6	9	1,510	777	7	1	-	-	4	-	2,224	4	9	1,482	718	7	1	-	-	3	-
不動産業	528	1	20	267	97	100	-	-	1	42	-	391	1	19	233	39	61	-	-	1	37	-
飲食店、宿泊業	4,309	25	28	271	511	3,176	1	-	-	297	-	2,890	25	23	243	97	2,225	1	-	-	276	-
医療、福祉	9,846	5,758	21	1,433	13	2,420	-	-	10	189	2	9,502	5,600	18	1,287	12	2,396	-	-	10	177	2
教育、学習支援業	3,800	2,698	13	676	22	296	6	3	4	81	1	3,351	2,266	12	661	22	296	6	3	4	80	1
複合サービス事業	609	6	8	520	28	10	-	2	25	10	-	606	6	8	518	28	10	-	2	24	10	-
サービス業（他に分類されないもの）	8,390	505	64	3,146	453	2,325	17	31	27	1,812	10	6,584	319	51	2,824	331	1,488	16	31	24	1,490	10
公務（他に分類されないもの）	1,210	124	8	979	-	12	67	1	5	14	-	1,210	124	8	979	-	12	67	1	5	14	-
分類不能の産業	808	-	-	19	2	4	-	3	1	2	777	694	-	-	18	2	4	-	-	1	2	667

注) 旧美山町、旧越廼村、旧清水町の数値を含む。

3-13. 世帯の家族類型(16区分)、住宅の所有関係(5区分)別 住宅に住む一般世帯数及び一般世帯人員(3世代世帯-特掲)

平成17年10月1日基準日

地域 住宅の所有の関係 (5区分)	総数	親 族 世 帯																	非親族 世帯	単 独 世 帯	3世 代 世 帯 (再掲)
		核 家 族 世 帯						そ の 他 の 世 帯													
		総数	夫 婦 の み の 世 帯	夫 婦 と 子 供 か な 世 帯	男 親 と 子 供 か な 世 帯	女 親 と 子 供 か な 世 帯	総数	夫 婦 と 両 か な 世 帯	夫 婦 と 子 供 と り か な 世 帯	夫 婦 と 子 供 と り か な 世 帯	夫 婦 と 子 供 と り か な 世 帯	夫 婦 と 子 供 と り か な 世 帯	夫 婦 と 子 供 と り か な 世 帯	夫 婦 と 子 供 と り か な 世 帯	夫 婦 と 子 供 と り か な 世 帯	夫 婦 と 子 供 と り か な 世 帯	夫 婦 と 子 供 と り か な 世 帯	夫 婦 と 子 供 と り か な 世 帯			
住宅に住む一般世帯数	91,159	68,230	48,443	16,529	24,722	1,061	6,131	19,787	943	2,187	5,517	6,125	230	1,069	441	1,537	319	1,419	391	22,538	15,558
主 世 帯	90,600	67,995	48,221	16,475	24,625	1,053	6,068	19,774	943	2,186	5,517	6,124	230	1,069	441	1,536	316	1,412	388	22,217	15,551
持 ち 家	61,707	54,162	35,277	12,768	18,153	775	3,581	18,885	933	2,107	5,459	5,947	207	996	427	1,505	160	1,144	85	7,460	15,026
公営・公団・公社の借家	3,198	2,168	2,052	407	884	60	701	116	0	5	4	22	3	7	0	0	22	53	8	1,022	74
民 営 の 借 家	22,715	10,144	9,405	2,899	4,591	197	1,718	739	9	68	50	145	20	62	13	29	131	212	281	12,290	429
給 与 住 宅	2,980	1,521	1,487	401	997	21	68	34	1	6	4	10	0	4	1	2	3	3	14	1,445	22
間 借 り	559	235	222	54	97	8	63	13	0	1	0	1	0	0	0	1	3	7	3	321	7
住宅に住む一般世帯人員	259,527	236,202	139,797	33,088	89,656	2,480	14,573	96,405	3,777	6,570	32,689	29,057	774	5,052	2,523	10,431	671	4,861	787	22,538	82,607
主 世 帯	258,517	235,519	139,155	32,980	89,305	2,459	14,411	96,364	3,777	6,567	32,689	29,052	774	5,052	2,523	10,426	663	4,841	781	22,217	82,581
持 ち 家	201,960	194,329	101,337	25,559	65,734	1,807	8,237	92,992	3,737	6,330	32,344	28,226	697	4,704	2,452	10,227	335	3,940	171	7,460	80,206
公営・公団・公社の借家	7,432	6,394	5,991	814	3,306	140	1,731	403	0	15	25	103	9	32	0	0	45	174	16	1,022	300
民 営 の 借 家	42,796	29,940	27,114	5,801	16,586	462	4,265	2,826	36	204	295	679	68	298	65	187	277	717	566	12,290	1,966
給 与 住 宅	6,329	4,856	4,713	806	3,679	50	178	143	4	18	25	44	0	18	6	12	6	10	28	1,445	109
間 借 り	1,010	683	642	108	351	21	162	41	0	3	0	5	0	0	0	5	8	20	6	321	26

注) 旧美山町・旧越廼村・旧清水町の数値を含む。

3-15. 労働力状態（8区分）、年齢（5歳階級）、男女別15歳以上人口

平成17年10月1日基準日

(1) 総数

年齢 (5歳階級)	総数 注)	労働力人口							非労働力人口			
		総数	就業者					完全 失業者	総数	うち家事	うち通学	その他
			総数	主に仕事	家事的ほ か仕事	通学 の かたわら 仕事	休業者					
総数	229,441	143,617	137,400	117,305	16,338	1,839	1,918	6,217	82,792	31,571	15,426	35,795
15～19歳	14,118	2,083	1,807	1,044	66	674	23	276	11,912	93	11,705	114
20～24	14,478	10,092	9,293	7,942	239	1,042	70	799	3,885	452	3,260	173
25～29	16,371	13,947	13,107	12,206	581	69	251	840	1,917	1,435	293	189
30～34	19,773	16,210	15,482	13,790	1,322	25	345	728	3,068	2,675	82	311
35～39	17,132	14,387	13,792	11,844	1,765	7	176	595	2,449	2,160	32	257
40～44	16,746	14,653	14,213	12,217	1,875	9	112	440	1,886	1,654	10	222
45～49	16,409	14,608	14,200	12,371	1,725	7	97	408	1,652	1,370	3	279
50～54	18,163	15,681	15,189	13,333	1,742	2	112	492	2,306	1,925	5	376
55～59	21,508	17,392	16,764	14,636	1,939	3	186	628	3,932	3,288	3	641
60～64	17,479	10,896	10,282	8,384	1,748	-	150	614	6,482	4,106	2	2,374
65～69	15,007	6,371	6,129	4,625	1,374	-	130	242	8,550	4,005	4	4,541
70～74	14,408	4,032	3,933	2,806	1,011	-	116	99	10,299	3,640	7	6,652
75～79	12,148	2,156	2,116	1,433	597	-	86	40	9,937	2,747	13	7,177
80～84	8,122	800	791	496	257	1	37	9	7,283	1,448	5	5,830
85歳以上	7,579	309	302	178	97	-	27	7	7,234	573	2	6,659
(再掲)												
15～64歳	172,177	129,949	124,129	107,767	13,002	1,838	1,522	5,820	39,489	19,158	15,395	4,936
65歳以上	57,264	13,668	13,271	9,538	3,336	1	396	397	43,303	12,413	31	30,859
65～74歳	29,415	10,403	10,062	7,431	2,385	-	246	341	18,849	7,645	11	11,193
75歳以上	27,849	3,265	3,209	2,107	951	1	150	56	24,454	4,768	20	19,666

注) 労働力状態「不祥」を含む。旧美山町・旧越廼村・旧清水町の数値を含む。

3-15. 労働力状態（8区分）、年齢（5歳階級）、男女別15歳以上人口（つづき）

平成17年10月1日基準日

(2) 男性

年 齢 (5 歳 階 級)	総 数 注)	労働力人口							非労働力人口			
		総 数	就 業 者					完 全 失 業 者	総 数	う ち 家 事	う ち 通 学	そ の 他
			総 数	主 に 仕 事	家 事 の ほ か 仕 事	通 学 の か た わ ら 仕 事	休 業 者					
総 数	110,040	80,501	76,607	73,181	1,408	1,172	846	3,894	27,400	1,962	8,799	16,639
15 ~ 19 歳	7,502	1,088	945	581	16	337	11	143	6,345	18	6,263	64
20 ~ 24	7,860	5,105	4,644	3,808	42	768	26	461	2,398	17	2,264	117
25 ~ 29	8,265	7,543	7,073	6,952	27	46	48	470	344	20	194	130
30 ~ 34	9,905	9,229	8,825	8,740	27	12	46	404	305	18	47	240
35 ~ 39	8,500	8,060	7,699	7,625	34	3	37	361	236	23	18	195
40 ~ 44	8,228	7,902	7,663	7,595	26	2	40	239	187	21	2	164
45 ~ 49	8,065	7,732	7,478	7,409	24	1	44	254	228	21	1	206
50 ~ 54	8,889	8,454	8,149	8,062	27	1	59	305	309	49	2	258
55 ~ 59	10,578	9,990	9,565	9,395	67	2	101	425	454	68	-	386
60 ~ 64	8,507	6,714	6,214	5,877	237	-	100	500	1,721	255	1	1,465
65 ~ 69	7,056	4,025	3,822	3,421	297	-	104	203	2,964	393	1	2,570
70 ~ 74	6,496	2,567	2,477	2,106	266	-	105	90	3,875	432	-	3,443
75 ~ 79	5,292	1,390	1,359	1,089	195	-	75	31	3,867	362	4	3,501
80 ~ 84	2,896	513	508	391	90	-	27	5	2,366	200	2	2,164
85 歳 以 上	2,001	189	186	130	33	-	23	3	1,801	65	-	1,736
(再掲)												
15 ~ 64 歳	86,299	71,817	68,255	66,044	527	1,172	512	3,562	12,527	510	8,792	3,225
65 歳 以 上	23,741	8,684	8,352	7,137	881	-	334	332	14,873	1,452	7	13,414
65 ~ 74 歳	13,552	6,592	6,299	5,527	563	-	209	293	6,839	825	1	6,013
75 歳 以 上	10,189	2,092	2,053	1,610	318	-	125	39	8,034	627	6	7,401

注) 労働力状態「不祥」を含む。旧美山町・旧越廼村・旧清水町の数値を含む。

3-15. 労働力状態（8区分）、年齢（5歳階級）、男女別15歳以上人口（つづき）

平成17年10月1日基準日

(3) 女性

年齢 (5歳階級)	総数 注)	労働力人口							非労働力人口			
		総数	就業者					完全 失業者	総数	うち家事	うち通学	その他
			総数	主に仕事	家事的ほ か仕事	通学 の かたわら 仕事	休業者					
総数	119,401	63,116	60,793	44,124	14,930	667	1,072	2,323	55,392	29,609	6,627	19,156
15～19歳	6,616	995	862	463	50	337	12	133	5,567	75	5,442	50
20～24	6,618	4,987	4,649	4,134	197	274	44	338	1,487	435	996	56
25～29	8,106	6,404	6,034	5,254	554	23	203	370	1,573	1,415	99	59
30～34	9,868	6,981	6,657	5,050	1,295	13	299	324	2,763	2,657	35	71
35～39	8,632	6,327	6,093	4,219	1,731	4	139	234	2,213	2,137	14	62
40～44	8,518	6,751	6,550	4,622	1,849	7	72	201	1,699	1,633	8	58
45～49	8,344	6,876	6,722	4,962	1,701	6	53	154	1,424	1,349	2	73
50～54	9,274	7,227	7,040	5,271	1,715	1	53	187	1,997	1,876	3	118
55～59	10,930	7,402	7,199	5,241	1,872	1	85	203	3,478	3,220	3	255
60～64	8,972	4,182	4,068	2,507	1,511	-	50	114	4,761	3,851	1	909
65～69	7,951	2,346	2,307	1,204	1,077	-	26	39	5,586	3,612	3	1,971
70～74	7,912	1,465	1,456	700	745	-	11	9	6,424	3,208	7	3,209
75～79	6,856	766	757	344	402	-	11	9	6,070	2,385	9	3,676
80～84	5,226	287	283	105	167	1	10	4	4,917	1,248	3	3,666
85歳以上	5,578	120	116	48	64	-	4	4	5,433	508	2	4,923
(再掲)												
15～64歳	85,878	58,132	55,874	41,723	12,475	666	1,010	2,258	26,962	18,648	6,603	1,711
65歳以上	33,523	4,984	4,919	2,401	2,455	1	62	65	28,430	10,961	24	17,445
65～74歳	15,863	3,811	3,763	1,904	1,822	-	37	48	12,010	6,820	10	5,180
75歳以上	17,660	1,173	1,156	497	633	1	25	17	16,420	4,141	14	12,265

注) 労働力状態「不祥」を含む。旧美山町・旧越廼村・旧清水町の数値を含む。

3-16. 産業(大分類)、従業上の地位(7区分)、男女別15歳以上就業者数

平成17年10月1日基準日

(1) 総数

産業(大分類)	総数	雇用者			役員	雇 人 の あ る 業 主	雇 人 の な い 業 主	家 族 従 業 者	家 庭 内 職 者
		総数	常雇	臨時雇					
総数	137,400	104,494	90,194	14,300	9,291	4,431	11,386	7,126	652
農業	3,872	335	208	127	36	85	2,198	1,212	-
林業	77	48	43	5	-	3	23	3	-
漁業	104	34	26	8	1	13	41	15	-
鉱業	31	18	15	3	6	2	3	2	-
建設業	13,858	8,735	8,074	661	1,852	829	1,729	713	-
製造業	24,367	19,706	18,052	1,654	1,865	459	921	854	562
電気・ガス・熱供給・水道業	595	592	567	25	3	-	-	-	-
情報通信業	2,696	2,385	2,118	267	196	23	83	8	-
運輸業	5,356	4,684	4,197	487	237	63	306	66	-
卸売・小売業	28,137	20,655	17,596	3,059	2,765	874	1,916	1,926	-
金融・保険業	4,335	3,916	3,616	300	147	60	173	39	-
不動産業	1,236	613	525	88	287	37	209	89	-
飲食店、宿泊業	7,072	4,393	2,949	1,444	295	759	765	859	-
医療、福祉	12,719	11,626	10,066	1,560	252	341	233	265	-
教育、学習支援業	6,688	6,014	4,990	1,024	84	87	465	37	-
複合サービス事業	1,666	1,635	1,336	299	26	3	2	-	-
サービス業(他に分類されないもの)	18,020	12,881	10,405	2,476	1,201	740	2,126	979	90
公務(他に分類されないもの)	4,687	4,687	4,224	463	-	-	-	-	-
分類不能の産業	1,884	1,537	1,187	350	38	53	193	59	-
(再掲)									
第1次産業	4,053	417	277	140	37	101	2,262	1,230	-
第2次産業	38,256	28,459	26,141	2,318	3,723	1,290	2,653	1,569	562
第3次産業	93,207	74,081	62,589	11,492	5,493	2,987	6,278	4,268	90

注) 総数は、従業上の地位「不祥」を含む。旧美山町・旧越廼村・旧清水町の数値を含む。

3-16. 産業(大分類)、従業上の地位(7区分)、男女別15歳以上就業者数(つづき)

平成17年10月1日基準日

(2) 男性

産業(大分類)	総数	雇 用 者			役 員	雇 人 の 有 る 主	雇 人 の 無 い 主	家 族 従 業 者	家 庭 内 職 者
		総 数	常 雇	臨 時 雇					
総 数	76,607	55,943	51,096	4,847	6,925	3,591	8,688	1,391	62
農 業	2,357	234	145	89	26	79	1,873	142	-
林 業	68	42	37	5	-	2	23	1	-
漁 業	89	30	24	6	-	13	41	5	-
鉱 業	22	12	9	3	4	2	3	1	-
建 設 業	11,665	7,388	6,850	538	1,452	825	1,722	278	-
製 造 業	14,663	11,802	11,187	615	1,421	417	798	169	56
電 気 ・ ガ ス ・ 熱 供 給 ・ 水 道 業	504	501	490	11	3	-	-	-	-
情 報 通 信 業	1,803	1,554	1,474	80	169	16	60	3	-
運 輸 業	4,438	3,877	3,566	311	191	60	293	17	-
卸 売 ・ 小 売 業	14,505	9,971	9,125	846	2,011	722	1,416	385	-
金 融 ・ 保 険 業	2,021	1,722	1,691	31	117	49	124	9	-
不 動 産 業	708	326	275	51	183	29	157	13	-
飲 食 店 , 宿 泊 業	2,763	1,612	1,120	492	186	439	370	156	-
医 療 , 福 祉 業	2,873	2,228	2,055	173	148	304	171	22	-
教 育 , 学 習 支 援 業	2,888	2,688	2,379	309	59	29	108	4	-
複 合 サ ー ビ ス 事 業	1,057	1,030	905	125	25	1	1	-	-
サ ー ビ ス 業 (他 に 分 類 さ れ な い も の)	9,630	6,599	5,699	900	899	568	1,380	176	6
公 務 (他 に 分 類 さ れ な い も の)	3,477	3,477	3,362	115	-	-	-	-	-
分 類 不 能 の 産 業	1,076	850	703	147	31	36	148	10	-
(再掲)									
第 1 次 産 業	2,514	306	206	100	26	94	1,937	148	-
第 2 次 産 業	26,350	19,202	18,046	1,156	2,877	1,244	2,523	448	56
第 3 次 産 業	46,667	35,585	32,141	3,444	3,991	2,217	4,080	785	6

注) 総数は、従業上の地位「不祥」を含む。旧美山町・旧越廼村・旧清水町の数値を含む。

3-16. 産業(大分類)、従業上の地位(7区分)、男女別15歳以上就業者数(つづき)

平成17年10月1日基準日

(3) 女性

産業(大分類)	総数	雇用者			役員	雇 人 の あ る 業 主	雇 人 の な い 業 主	家 族 従 業 者	家 庭 内 職 者
		総数	常雇	臨時雇					
総数	60,793	48,551	39,098	9,453	2,366	840	2,698	5,735	590
農業	1,515	101	63	38	10	6	325	1,070	-
林業	9	6	6	-	-	1	-	2	-
漁業	15	4	2	2	1	-	-	10	-
鉱業	9	6	6	-	2	-	-	1	-
建設業	2,193	1,347	1,224	123	400	4	7	435	-
製造業	9,704	7,904	6,865	1,039	444	42	123	685	506
電気・ガス・熱供給・水道業	91	91	77	14	-	-	-	-	-
情報通信業	893	831	644	187	27	7	23	5	-
運輸業	918	807	631	176	46	3	13	49	-
卸売・小売業	13,632	10,684	8,471	2,213	754	152	500	1,541	-
金融・保険業	2,314	2,194	1,925	269	30	11	49	30	-
不動産業	528	287	250	37	104	8	52	76	-
飲食店、宿泊業	4,309	2,781	1,829	952	109	320	395	703	-
医療、福祉	9,846	9,398	8,011	1,387	104	37	62	243	-
教育、学習支援業	3,800	3,326	2,611	715	25	58	357	33	-
複合サービス事業	609	605	431	174	1	2	1	-	-
サービス業(他に分類されないもの)	8,390	6,282	4,706	1,576	302	172	746	803	84
公務(他に分類されないもの)	1,210	1,210	862	348	-	-	-	-	-
分類不能の産業	808	687	484	203	7	17	45	49	-
(再掲)									
第1次産業	1,539	111	71	40	11	7	325	1,082	-
第2次産業	11,906	9,257	8,095	1,162	846	46	130	1,121	506
第3次産業	46,540	38,496	30,448	8,048	1,502	770	2,198	3,483	84

注) 総数は、従業上の地位「不祥」を含む。旧美山町・旧越廼村・旧清水町の数値を含む。

3-17. 人口集中地区人口及び面積

各年10月1日基準日

年	人 口	全域に占める 人 口 割 合	面 積	全域に占める 面 積 割 合	人 口 密 度 (1km ² 当たり)
	人	%	km ²	%	人
昭 和 35 年	104,373	69.7	10.30	7.0	10,133.3
40 年	109,234	64.4	10.50	5.5	10,403.2
45 年	115,881	57.8	12.80	4.6	9,053.2
50 年	132,534	57.3	18.70	5.5	7,087.4
55 年	142,169	59.0	23.00	6.8	6,181.3
60 年	143,981	57.5	23.50	6.9	6,126.9
平 成 2 年	159,985	63.3	28.30	8.3	5,653.2
7 年	165,140	64.6	29.50	8.7	5,601.8
12 年	164,433	65.2	30.70	9.0	5,356.1
17 年	162,773	60.5	31.23	5.8	5,212.1

注) 平成17年は旧美山町・旧越廼村・旧清水町の数値を含む。

4-1. <年次別> 事業所数・従業者数

年次	総数		民 営		国・地方公共団体	
	事業所数	従業者数	事業所数	従業者数	事業所数	従業者数
昭和 35 年	11,217	74,638	10,936	68,051	281	6,587
38 年	12,085	89,673	11,834	82,828	251	6,845
41 年	13,170	99,966	12,847	91,544	323	8,422
44 年	14,757	108,623	14,403	99,372	354	9,251
47 年	15,583	125,128	15,129	109,645	454	15,483
50 年	16,353	129,583	15,859	114,178	494	15,405
53 年	17,740	134,230	17,243	118,953	497	15,277
56 年	18,637	145,397	18,138	130,183	499	15,214
61 年	19,303	148,856	18,832	135,179	471	13,677
平成 3 年	19,212	159,221	18,764	145,592	448	13,629
8 年	19,058	166,208	18,620	151,666	438	14,542
注) 11 年	17,616	141,413	17,616	141,413	-	-
13 年	17,652	154,693	17,171	140,634	480	14,054
注) 16 年	17,101	137,728	17,101	137,728	-	-
旧福井市	16,364	133,378	16,364	133,378	-	-
旧美山町	254	1,302	254	1,302	-	-
旧越廼村	135	534	135	534	-	-
旧清水町	348	2,514	348	2,514	-	-
18 年	17,381	157,702	16,873	144,601	508	13,101

注) 平成11年, 16年は簡易調査として実施したため、民営事業所のみ。

資料 事業所・企業統計調査

4-2. <産業大分類別> 事業所数・従業員上の地位、男女別従業者数

平成18年10月1日基準日

産業大分類	事業所数	従業者数																	
		総数		うち個人業主		うち無給の家族従業者		うち雇用者											
		男	女	男	女	男	女	総数		うち常用雇用者									
								男	女	うち正社員・正職員		男	女	男	女				
平成18年	17,381	157,702	87,615	70,087	7,620	5,377	2,243	2,461	458	2,003	134,267	72,171	62,096	129,988	70,238	59,750	92,348	58,004	34,344
農林漁業	25	305	247	58	-	-	-	-	-	-	230	177	53	190	142	48	124	96	28
鉱業	11	53	40	13	-	-	-	-	-	-	41	30	11	40	29	11	36	26	10
建設業	1,820	13,878	11,412	2,466	601	600	1	165	57	108	10,711	8,961	1,750	10,303	8,588	1,715	9,318	7,978	1,340
製造業	1,738	22,596	13,610	8,986	664	614	50	300	49	251	19,473	11,393	8,080	19,214	11,233	7,981	15,519	10,196	5,323
電気・ガス ・熱供給・水道業	15	664	562	102	-	-	-	-	-	-	662	560	102	662	560	102	615	539	76
情報通信業	168	3,617	2,509	1,108	10	10	-	4	-	4	3,356	2,284	1,072	3,348	2,282	1,066	2,658	2,024	634
運輸業	335	7,714	6,453	1,261	97	95	2	14	2	12	7,262	6,087	1,175	7,129	5,982	1,147	5,498	4,976	522
卸売・小売業	5,021	36,823	19,947	16,876	2,074	1,570	504	998	168	830	29,928	15,534	14,394	29,103	15,208	13,895	17,530	11,650	5,880
金融・保険業	374	5,059	2,517	2,542	63	55	8	14	3	11	4,650	2,167	2,483	4,641	2,163	2,478	3,964	2,089	1,875
不動産業	532	1,596	913	683	262	197	65	65	13	52	835	423	412	817	415	402	588	319	269
飲食店・宿泊業	2,105	11,768	4,685	7,083	1,564	771	793	428	88	340	9,172	3,467	5,705	8,451	3,241	5,210	2,376	1,200	1,176
医療・福祉	817	15,633	3,585	12,048	387	344	43	81	11	70	14,755	2,973	11,782	14,449	2,891	11,558	11,373	2,446	8,927
教育・学習支援業	620	7,778	3,502	4,276	268	79	189	23	3	20	7,373	3,348	4,025	6,965	3,228	3,737	5,092	2,570	2,522
複合サービス事業	192	2,236	1,483	753	5	3	2	2	-	2	2,079	1,332	747	2,037	1,312	725	1,465	1,018	447
サービス業 (他に分類されないもの)	3,497	22,800	12,086	10,714	1,625	1,039	586	367	64	303	18,558	9,371	9,187	17,470	8,903	8,567	11,525	6,958	4,567
公務 (他に分類されないもの)	111	5,182	4,064	1,118	-	-	-	-	-	-	5,182	4,064	1,118	5,169	4,061	1,108	4,667	3,919	748

資料 事業所・企業統計調査

4-3. <産業大分類別>事業所数・従業者数推移(民営)

産業大分類		昭和61年	平成3年	平成8年	平成11年	平成13年	
事業所数	総数	18,832	18,764	18,620	17,616	17,172	
	第一次産業	農業	14	12	17	19	17
		林業	4	5	4	5	3
		漁業	3	2	1	1	1
	第二次産業	鉱業	14	16	10	10	10
		建設業	1,707	1,692	1,912	1,831	1,781
		製造業	2,454	2,353	2,259	2,008	1,866
	第三次産業	電気・ガス・熱供給・水道業	7	7	5	5	4
		運輸通信業	393	423	456	441	467
		卸売・小売業、飲食店	9,074	8,773	8,323	7,759	7,428
		金融・保険業	417	447	443	424	422
		不動産業	470	445	474	477	467
		サービス業	4,275	4,589	4,716	4,636	4,706

産業大分類		昭和61年	平成3年	平成8年	平成11年	平成13年	
従業者数	総数	135,179	145,592	151,666	141,413	140,639	
	第一次産業	農業	152	120	111	186	138
		林業	38	55	40	69	27
		漁業	81	3	2	14	13
	第二次産業	鉱業	165	163	75	68	51
		建設業	14,208	14,728	16,948	15,446	15,205
		製造業	29,201	30,357	29,028	24,564	23,544
	第三次産業	電気・ガス・熱供給・水道業	211	292	439	406	471
		運輸通信業	8,093	8,934	8,504	7,664	7,514
		卸売・小売業、飲食店	47,599	49,813	51,972	48,595	48,872
		金融・保険業	7,143	8,460	6,882	5,583	5,990
		不動産業	1,319	1,502	1,353	1,340	1,407
		サービス業	26,969	31,165	36,312	37,478	37,407

資料 事業所・企業統計調査

4-3. <産業大分類別>事業所数・従業者数推移(民営)(つづき)

産 業 大 分 類			平成16年	平成18年	
事 業 所 数	総 数		16,446	16,873	
	第 一 次 産 業	農 業	16	16	
		林 業	5	5	
		漁 業	2	2	
	第 二 次 産 業	鉱 業	8	11	
		建 設 業	1,827	1,820	
		製 造 業	1,796	1,738	
	第 三 次 産 業	電気・ガス・熱供給・水道業		3	3
		情 報 通 信 業		161	168
		運 輸 業		326	334
		卸 売 ・ 小 売 業		4,990	5,018
		金 融 ・ 保 険 業		377	373
		不 動 産 業		499	528
		飲 食 店 , 宿 泊 業		2,007	2,101
医 療 , 福 祉 業		647	721		
教 育 , 学 習 支 援 業		360	419		
複 合 サ ー ビ ス 事 業		145	192		
サービス業 (他に分類されないもの)		3,277	3,424		

産 業 大 分 類			平成16年	平成18年	
従 業 者 数	総 数		137,728	144,601	
	第 一 次 産 業	農 業	82	170	
		林 業	47	77	
		漁 業	37	23	
	第 二 次 産 業	鉱 業	39	53	
		建 設 業	14,134	13,878	
		製 造 業	23,098	22,596	
	第 三 次 産 業	電気・ガス・熱供給・水道業		429	302
		情 報 通 信 業		3,319	3,617
		運 輸 業		6,995	7,714
		卸 売 ・ 小 売 業		36,079	36,724
		金 融 ・ 保 険 業		5,055	5,058
		不 動 産 業		1,575	1,585
		飲 食 店 , 宿 泊 業		10,859	11,737
医 療 , 福 祉 業		12,404	13,379		
教 育 , 学 習 支 援 業		3,159	4,044		
複 合 サ ー ビ ス 事 業		1,251	2,236		
サービス業 (他に分類されないもの)		19,166	21,408		

注)平成16年以降は旧美山町・旧越廼村・旧清水町の数値を含む。

資料 事業所・企業統計調査

4-4. <従業員規模別>事業所数・従業員数推移（民営）

規 模		昭和61年	平成3年	平成8年	平成11年	平成13年	平成16年	平成18年
事 業 所 数	総 数	18,832	18,764	18,620	17,616	17,172	16,446	16,873
	0 人	-	-	-	-	9	18	21
	1~4 人	12,730	12,083	11,530	11,002	10,553	10,007	10,237
	5~9 人	3,255	3,530	3,623	3,428	3,412	3,286	3,316
	10~19 人	1,694	1,828	1,978	1,809	1,838	1,784	1,880
	20~29 人	488	573	653	593	576	570	618
	30~49 人	332	374	416	422	439	409	412
	50~99 人	221	244	290	240	220	244	245
	100~199 人	71	88	88	84	87	93	102
	200~299 人	23	24	25	21	21	21	25
	300人 以上	18	20	17	17	17	14	17

注) 平成16年以降は旧美山町・旧越廼村・旧清水町の数値を含む。

規 模		昭和61年	平成3年	平成8年	平成11年	平成13年	平成16年	平成18年
従 業 者 数	総 数	135,179	145,592	151,666	141,413	140,639	137,728	144,601
	1~4 人	27,835	26,801	25,294	23,357	23,368	21,822	22,373
	5~9 人	21,090	22,882	23,655	22,319	22,183	21,367	21,601
	10~19 人	22,391	24,332	26,229	24,065	24,433	23,838	25,196
	20~29 人	11,547	13,618	15,498	14,098	13,750	13,454	14,687
	30~49 人	12,589	14,017	15,696	15,945	16,702	15,316	15,380
	50~99 人	15,377	17,030	19,569	16,550	15,157	16,480	16,297
	100~199 人	9,561	11,937	11,868	11,846	12,083	12,819	14,198
	200~299 人	5,425	5,734	6,083	4,938	4,868	4,944	5,975
	300人 以上	9,364	9,241	7,774	8,295	8,095	7,688	8,894

注) 平成16年以降は旧美山町・旧越廼村・旧清水町の数値を含む。

資料 事業所・企業統計調査

4-5. <産業中分類別> 常用雇用者規模別事業所数・従業者数（民営）

平成18年10月1日基準日

産業中分類	総数		0人		1～4人		5～9人		10～19人		20～29人		30～49人		50～99人		100～199人		200～299人		300人以上	
	事業所数	従業者数	事業所数	従業者数	事業所数	従業者数	事業所数	従業者数	事業所数	従業者数	事業所数	従業者数	事業所数	従業者数	事業所数	従業者数	事業所数	従業者数	事業所数	従業者数	事業所数	従業者数
平成18年	16,873	144,601	5,300	8,896	6,425	22,444	2,392	19,156	1,519	22,763	531	13,738	347	13,932	223	15,502	97	13,953	23	5,637	16	8,580
A 農業	16	170	2	29	9	85	3	28	2	28	-	-	-	-	-	-	-	-	-	-	-	-
B 林業	5	77	-	-	3	16	-	-	1	19	-	-	1	42	-	-	-	-	-	-	-	-
C 漁業	2	23	-	-	1	2	-	-	1	21	-	-	-	-	-	-	-	-	-	-	-	-
D 畜産	1	21	-	-	-	-	-	-	1	21	-	-	-	-	-	-	-	-	-	-	-	-
E 建設	11	53	2	2	5	20	4	31	-	-	-	-	-	-	-	-	-	-	-	-	-	-
F 製造業	1,820	13,878	452	789	721	2,843	350	2,990	192	2,979	61	1,609	24	956	17	1,175	2	255	1	282	-	-
食料品製造業	682	6,032	100	196	283	1,242	162	1,400	99	1,531	17	443	10	401	10	694	1	125	-	-	-	-
繊維製品製造業	688	3,681	242	373	271	979	111	957	43	660	15	390	4	138	1	54	1	130	-	-	-	-
化学工業	450	4,165	110	220	167	622	77	633	50	788	29	776	10	417	6	427	-	-	1	282	-	-
石油製品・石炭製品製造業	1,738	22,596	438	837	657	2,462	251	2,152	192	3,036	72	1,933	46	1,878	46	3,240	28	4,173	3	744	5	2,141
プラスチック製品製造業	161	2,451	25	61	55	235	39	335	22	367	6	162	5	191	5	342	3	420	-	-	1	338
繊維製品製造業	15	114	5	18	4	29	5	40	-	-	1	27	-	-	-	-	-	-	-	-	-	-
衣服・その他の繊維製品製造業	317	5,178	91	183	124	464	28	232	26	410	17	453	10	432	10	751	10	1,609	-	-	1	644
木材・木製品製造業（家具を除く）	146	1,657	24	51	56	186	35	307	19	260	5	136	1	46	3	186	2	280	1	205	-	-
家具・装具製造業	69	360	19	32	38	156	7	65	4	59	-	-	1	48	-	-	-	-	-	-	-	-
パルプ・紙・紙加工品製造業	80	425	42	52	25	85	6	46	4	67	1	27	-	-	-	-	1	111	-	-	-	-
印刷・同業	37	440	4	6	15	59	5	37	5	79	7	199	-	-	1	60	-	-	-	-	-	-
化学工業	173	1,357	61	119	69	242	13	99	19	316	4	107	2	75	4	290	1	109	-	-	-	-
石油製品・石炭製品製造業	31	1,383	-	-	9	33	1	8	6	95	1	27	6	234	5	359	2	283	-	-	1	344
プラスチック製品製造業	4	40	-	-	1	4	2	18	1	18	-	-	-	-	-	-	-	-	-	-	-	-
ゴム製品製造業	76	1,527	21	37	23	86	8	79	13	190	4	108	1	49	2	133	3	406	-	-	1	439
なめし革・同製品・毛皮製造業	9	71	2	3	3	11	3	29	-	-	1	28	-	-	-	-	-	-	-	-	-	-
窯業・土石製品製造業	2	19	1	2	-	-	-	-	1	17	-	-	-	-	-	-	-	-	-	-	-	-
鉄鋼製品製造業	41	498	4	10	12	45	8	67	12	208	3	84	2	84	-	-	-	-	-	-	-	-
非鉄金属製品製造業	8	122	1	2	1	5	1	10	3	43	1	29	1	33	-	-	-	-	-	-	-	-
一般機械器具製造業	10	214	1	1	5	15	-	-	-	-	-	-	3	130	1	68	-	-	-	-	-	-
電気機械器具製造業	140	1,384	35	75	59	218	21	173	14	212	5	119	1	32	3	183	2	372	-	-	-	-
情報通信機械器具製造業	185	2,154	50	88	64	241	28	254	23	370	7	191	6	243	5	364	1	118	1	285	-	-
電子部品・デバイス製造業	41	399	10	22	15	58	11	101	1	15	2	56	-	-	2	147	-	-	-	-	-	-
輸送用機械器具製造業	3	98	-	-	1	3	-	-	-	-	1	26	-	-	1	69	-	-	-	-	-	-
精密機械器具製造業	22	954	-	-	5	20	3	21	4	70	4	101	2	77	2	150	1	139	-	-	1	376
その他の製造業	9	208	1	5	20	-	-	-	2	37	-	-	-	-	-	-	1	150	-	-	-	-
G 電気・ガス・熱供給・水道業	74	979	17	27	27	94	16	140	8	132	1	24	2	77	1	55	1	176	1	254	-	-
電気	85	564	24	47	41	153	11	91	5	71	1	29	2	90	1	83	-	-	-	-	-	-
ガス	3	302	-	-	-	-	-	-	-	-	1	29	-	-	-	-	-	-	1	267	-	-
熱供給	2	296	-	-	-	-	-	-	-	-	1	29	-	-	-	-	-	-	1	267	-	-
水道	0	0	-	-	-	-	-	-	-	-	-	-	-	-	-	-	-	-	-	-	-	-
H 情報通信業	1	6	-	-	-	-	-	-	-	-	-	-	-	-	-	-	-	-	-	-	-	-
情報通信	168	3,617	13	27	53	181	39	288	32	478	11	293	5	200	6	393	7	1,089	1	251	1	417
放送	34	932	3	7	13	43	8	54	4	55	3	68	-	-	-	-	2	288	-	-	1	417
情報サービス	6	519	-	-	-	-	-	-	2	32	-	-	-	1	57	3	430	-	-	-	-	-
インターネット	79	1,415	6	14	22	78	21	156	15	231	5	141	4	152	4	272	2	371	-	-	-	-
映像・音声・文字情報制作	13	133	2	3	3	6	2	20	5	78	1	26	-	-	-	-	-	-	-	-	-	-
I 運輸業	36	618	2	3	15	54	8	58	6	82	2	58	1	48	1	64	-	-	1	251	-	-
鉄道	334	7,714	92	108	55	194	48	381	48	767	25	634	27	1,089	24	1,721	12	1,587	2	482	1	751
道路旅客運送	10	213	-	-	5	16	1	8	1	17	1	21	1	37	-	-	1	114	-	-	-	-
道路貨物運送	105	1,240	77	88	3	9	4	27	3	50	3	78	5	199	9	651	1	138	-	-	-	-
水空運輸	162	5,406	14	18	29	109	30	250	33	551	13	338	18	732	13	960	9	1,215	2	482	1	751
倉庫	0	0	-	-	-	-	-	-	-	-	-	-	-	-	-	-	-	-	-	-	-	-
航空	0	0	-	-	-	-	-	-	-	-	-	-	-	-	-	-	-	-	-	-	-	-
運輸に附帯するサービス	25	310	-	-	9	20	4	29	5	60	6	143	-	-	1	58	-	-	-	-	-	-
倉庫	32	545	1	2	9	40	9	67	6	89	2	54	3	121	1	52	1	120	-	-	-	-

4-5. <産業中分類別> 常用雇用者規模別事業所数・従業者数（民営）（つづき）

平成18年10月1日基準日

産業中分類	総数		0人		1～4人		5～9人		10～19人		20～29人		30～49人		50～99人		100～199人		200～299人		300人以上	
	事業所数	従業者数	事業所数	従業者数	事業所数	従業者数	事業所数	従業者数	事業所数	従業者数	事業所数	従業者数	事業所数	従業者数	事業所数	従業者数	事業所数	従業者数	事業所数	従業者数	事業所数	従業者数
J 卸売・小売業	5,018	36,724	1,468	2,674	2,007	6,948	732	5,694	484	7,178	158	4,027	100	4,078	53	3,603	13	1,857	3	665		
各種商品卸売業	1	16	-	-	-	-	-	-	1	16	-	-	-	-	-	-	-	-	-	-	-	-
繊維・衣服等卸売業	254	1,584	64	121	127	456	28	244	23	343	9	230	1	30	2	160	-	-	-	-	-	
飲食料品卸売業	245	3,275	29	54	93	344	30	264	45	707	27	726	14	620	6	438	1	122	-	-	-	
建築材料・鉱物・金属材料等卸売業	292	3,164	32	60	121	491	59	498	51	791	12	311	12	508	3	177	1	118	1	210	-	
機械器具卸売業	349	3,618	32	65	142	507	80	610	60	892	15	381	12	496	7	538	1	129	-	-	-	
その他の卸売業	268	2,359	51	100	102	383	66	520	27	402	10	250	6	236	5	349	1	119	-	-	-	
各種商品小売業	19	1,384	1	1	5	17	1	6	1	19	2	48	2	70	1	89	4	679	2	455	-	
繊維・衣服・身の回り品小売業	654	2,571	244	385	295	952	90	648	17	246	4	89	2	66	1	60	1	125	-	-	-	
飲食料品小売業	1,133	7,765	443	872	365	1,282	139	1,058	122	1,799	26	658	22	933	14	906	2	257	-	-	-	
自動車・自転車小売業	331	2,732	83	152	135	461	45	357	40	597	16	389	6	232	4	236	2	308	-	-	-	
家具・じゅう器・機械器具小売業	368	1,605	139	232	175	567	32	236	9	114	7	187	5	201	1	68	-	-	-	-	-	
その他の小売業	1,104	6,651	350	632	447	1,488	162	1,253	88	1,252	30	758	18	686	9	582	-	-	-	-	-	
K 金融・保険業	373	5,058	54	88	100	369	84	643	78	1,026	20	510	22	826	11	749	3	460			1	387
銀行業	68	1,399	-	-	2	8	28	203	22	251	7	170	7	255	-	1	125	-	-	1	387	
協同組金融業	46	827	-	-	2	6	19	138	20	247	1	25	1	38	2	180	1	193	-	-	-	
郵便貯金取扱機関、政府関係金融機関	3	48	-	-	-	-	-	-	3	48	-	-	-	-	-	-	-	-	-	-	-	
貸金業、投資業等非預金信用機関	59	285	14	22	27	98	10	66	8	99	-	-	-	-	-	-	-	-	-	-	-	
証券業、商品先物取引業	14	324	2	8	1	3	1	14	4	51	1	33	4	150	1	65	-	-	-	-	-	
補助的金融業、金融附帯業	6	123	1	1	1	1	2	31	-	-	1	22	-	-	1	69	-	-	-	-	-	
保険業（保険媒介代理業等を含む）	177	2,052	37	58	67	253	24	191	21	330	10	260	10	383	7	435	1	142	-	-	-	
L 不動産業	528	1,585	328	498	160	493	23	170	12	178	2	57	1	34	2	155						
不動産賃貸業	168	614	62	109	88	289	11	83	6	99	-	-	1	34	-	-	-	-	-	-	-	-
不動産賃貸管理業	360	971	266	389	72	204	12	87	6	79	2	57	-	2	155	-	-	-	-	-	-	-
M 飲食店、宿泊業	2,101	11,737	828	1,468	782	2,795	245	2,031	154	2,209	55	1,352	29	1,057	5	348	2	221	1	256		
一般飲食店	1,181	6,878	417	674	456	1,636	136	1,115	107	1,540	44	1,080	18	611	3	222	-	-	-	-	-	-
遊興飲食店	801	3,272	374	704	295	1,037	83	683	37	530	10	241	2	77	-	-	-	-	-	-	-	
宿泊業	119	1,587	37	90	31	122	26	233	10	139	1	31	9	369	2	126	2	221	1	256	-	
N 医療福祉	721	13,379	124	166	225	832	164	1,261	84	1,302	45	1,146	33	1,358	27	1,885	11	1,575	4	980	4	2,874
医療	536	9,150	121	163	193	739	125	983	42	664	15	409	16	695	8	542	9	1,303	4	778	4	2,874
保健衛生	9	320	1	3	6	1	5	-	1	25	-	1	2	119	1	164	-	-	-	-	-	
社会保険・社会福祉・介護事業	176	3,909	2	2	29	87	38	273	42	638	29	712	17	663	17	1,224	1	108	1	202	-	
O 教育、学習支援業	419	4,044	203	259	99	336	48	402	34	549	12	302	9	345	8	524	3	379	2	471	1	477
学校教育	55	2,435	1	1	4	20	8	81	16	239	10	256	6	226	4	285	3	379	2	471	1	477
その他の教育、学習支援業	364	1,609	202	258	95	316	40	321	18	310	2	46	3	119	4	239	-	-	-	-	-	
P 複合サービス事業	192	2,236	4	2	113	323	36	235	24	342	8	236	3	150	1	52	1	169	1	314	1	413
郵便局（別掲を除く）	74	789	1	2	45	159	19	110	8	105	-	-	-	-	-	-	-	-	-	-	1	413
協同組合（他に分類されないもの）	118	1,447	3	-	68	164	17	125	16	237	8	236	3	150	1	52	1	169	4	314	-	-
Q サービス業（他に分類されないもの）	3,424	21,408	1,292	1,949	1,435	4,545	364	2,844	181	2,651	61	1,610	47	1,919	23	1,657	15	2,188	4	925	2	1,120
専門サービス業	678	3,248	221	314	325	1,102	92	735	28	421	5	127	4	177	2	155	-	-	1	217	-	-
学術・開発研究機関	9	70	1	2	3	7	2	14	2	27	1	20	-	-	-	-	-	-	-	-	-	-
洗濯・理容・美容・浴場業	1,173	3,572	634	811	421	1,211	76	553	27	365	7	185	5	204	2	131	1	112	-	-	-	-
その他の生活関連サービス業	138	1,120	26	42	61	186	26	203	9	130	8	222	8	337	-	-	-	-	-	-	-	-
娯楽業	106	1,409	28	49	20	79	15	130	21	293	13	345	7	292	1	50	1	171	-	-	-	-
業物処理業	23	277	3	6	8	28	4	36	5	92	2	54	-	1	61	-	-	-	-	-	-	-
自動車整備業	212	980	45	90	129	463	25	204	11	169	2	54	-	-	-	-	-	-	-	-	-	-
機械等修理業（別掲を除く）	117	618	35	58	50	165	19	135	9	146	2	49	2	65	-	-	-	-	-	-	-	-
物品賃貸業	101	936	8	11	40	144	26	214	21	313	1	21	4	165	1	68	-	-	-	-	-	-
広告業	48	382	11	18	17	70	10	81	5	69	4	111	1	33	-	-	-	-	-	-	-	-
その他の事業サービス業	206	6,709	24	49	69	335	28	241	27	410	12	314	14	559	14	1,068	13	1,905	3	708	2	1,120
政治・経済・文化団体	204	962	12	54	152	325	24	169	9	117	3	86	2	87	2	124	-	-	-	-	-	-
宗教	404	1,069	243	444	140	430	16	121	5	74	-	-	-	-	-	-	-	-	-	-	-	-
その他のサービス業	5	56	1	1	-	-	1	8	2	25	1	22	-	-	-	-	-	-	-	-	-	-

資料 事業所・企業統計調査

4-6. <産業中分類・経営組織・従業者規模別>事業所数・従業者数（国・地方公共団体）

平成18年10月1日基準日

産業大分類	総 数												1～4人		5～9人		10～19人		20～29人		30人以上		派遣・下請 従業者のみ
	事業所数	従業者数	国		地方公共団体								事業所数	従業者数	事業所数	従業者数	事業所数	従業者数	事業所数	従業者数	事業所数		
			事業所数	従業者数	都道府県		市町村		その他														
					事業所数	従業者数	事業所数	従業者数	事業所数	従業者数													
総 数	508	13,101	35	1,420	473	11,681	112	6,210	360	5,447	1	24	157	389	78	496	89	1,280	47	1,130	98	9,806	39
農 業	-	-	-	-	-	-	-	-	-	-	-	-	-	-	-	-	-	-	-	-	-	-	-
林 業	1	17	1	17	-	-	-	-	-	-	-	-	-	-	-	-	1	17	-	-	-	-	-
漁 業	1	18	-	-	1	18	1	18	-	-	-	-	-	-	-	-	1	18	-	-	-	-	-
鉱 業	-	-	-	-	-	-	-	-	-	-	-	-	-	-	-	-	-	-	-	-	-	-	-
建 設 業	-	-	-	-	-	-	-	-	-	-	-	-	-	-	-	-	-	-	-	-	-	-	-
製 造 業	-	-	-	-	-	-	-	-	-	-	-	-	-	-	-	-	-	-	-	-	-	-	-
電気・ガス・熱供給・水道業	12	362	-	-	12	362	2	49	10	313	-	-	1	4	2	13	3	48	-	-	4	297	2
情 報 通 信 業	-	-	-	-	-	-	-	-	-	-	-	-	-	-	-	-	-	-	-	-	-	-	-
運 輸 業	1	-	-	-	1	-	-	-	1	-	-	-	-	-	-	-	-	-	-	-	-	-	1
卸 売 ・ 小 売 業	3	99	-	-	3	99	-	-	3	99	-	-	-	-	1	7	-	-	-	-	2	92	-
金 融 ・ 保 険 業	1	1	-	-	1	1	-	-	1	1	-	-	1	1	-	-	-	-	-	-	-	-	-
不 動 産 業	4	11	2	-	2	11	1	6	1	5	-	-	-	-	2	11	-	-	-	-	-	-	2
飲 食 店 ， 宿 泊 業	4	31	1	1	3	30	-	-	3	30	-	-	3	7	-	-	-	-	1	24	-	-	-
医 療 ， 福 祉	96	2,254	1	95	95	2,159	13	1,172	82	987	-	-	39	118	11	75	22	326	9	208	12	1,527	3
教 育 ， 学 習 支 援 業	201	3,734	-	-	201	3,734	31	1,418	170	2,316	-	-	66	170	31	177	40	587	21	510	42	2,290	1
複 合 サ ー ビ ス 事 業	-	-	-	-	-	-	-	-	-	-	-	-	-	-	-	-	-	-	-	-	-	-	-
サービス業(他に分類されないもの)	73	1,392	5	148	68	1,244	24	980	44	264	-	-	11	27	8	59	10	129	5	121	9	1,056	30
公務(他に分類されないもの)	111	5,182	25	1,159	86	4,023	40	2,567	45	1,432	1	24	36	62	23	154	12	155	11	267	29	4,544	-

資料 事業所・企業統計調査

4-7. <町別> 事業所数・従業者数（産業大分類別）

（1/15）

平成18年10月1日基準日

町名	A～R 全産業		A～C 農林漁業		D 鉱業		E 建設業		F 製造業		G 電気・ガス・ 熱供給・ 水道業		H 情報通信業		I 運輸業		J 卸売・小売業		K 金融・保険業		L 不動産業		M 飲食店・ 宿泊業		N 医療・福祉		O 教育・ 学習支援業		P 複合サービス 事業		Q サービス業 (他に分類 されないもの)		R 公務 (他に分類 されないもの)		
	事業所数	従業者数	事業所数	従業者数	事業所数	従業者数	事業所数	従業者数	事業所数	従業者数	事業所数	従業者数	事業所数	従業者数	事業所数	従業者数	事業所数	従業者数	事業所数	従業者数	事業所数	従業者数	事業所数	従業者数	事業所数	従業者数	事業所数	従業者数	事業所数	従業者数	事業所数	従業者数			
明里町	27	99	-	-	-	-	4	22	1	2	-	-	-	-	-	-	9	36	-	-	-	-	5	10	3	7	1	2	-	-	4	20	-	-	
足羽1丁目	102	349	-	-	-	-	9	47	6	18	1	18	-	-	-	-	35	101	4	8	1	1	11	40	4	28	4	18	1	4	26	66	-	-	
足羽2丁目	47	165	-	-	-	-	7	24	5	16	-	-	-	-	-	-	15	47	-	-	2	3	6	14	1	30	3	7	-	-	8	24	-	-	
足羽3丁目	14	102	-	-	-	-	3	10	1	15	-	-	-	-	-	-	2	4	-	-	-	-	1	1	1	28	2	29	-	-	4	15	-	-	
足羽4丁目	44	217	-	-	-	-	10	67	5	14	-	-	2	33	-	-	7	33	-	-	11	14	4	19	1	13	2	2	-	-	2	22	-	-	
足羽5丁目	19	35	-	-	-	-	3	7	2	4	-	-	-	-	-	-	7	15	-	-	-	-	-	-	1	1	-	-	-	-	5	7	-	-	
足羽上町	6	24	-	-	-	-	-	-	-	-	-	-	-	-	-	-	-	-	-	-	-	-	5	13	-	-	1	11	-	-	-	-	-	-	
浅水町	50	329	-	-	-	-	4	42	5	17	-	-	1	5	17	170	1	11	1	3	3	18	4	16	1	3	1	9	12	35	-	-			
浅水二日町	20	171	-	-	-	-	1	15	5	38	-	-	-	-	-	-	4	16	-	-	-	-	2	13	2	16	2	43	-	-	4	30	-	-	
網戸瀬町	3	18	-	-	-	-	-	-	3	18	-	-	-	-	-	-	-	-	-	-	-	-	-	-	-	-	-	-	-	-	-	-	-	-	
安波賀町	5	485	-	-	-	-	-	-	-	-	-	-	-	-	-	-	1	3	-	-	-	-	1	3	-	-	-	-	-	-	2	444	-	-	
安波賀中島町	1	1	-	-	-	-	-	-	-	-	-	-	-	-	-	-	-	-	-	-	-	-	-	-	-	-	-	-	-	-	1	1	-	-	
安天保池町	2	9	-	-	-	-	-	-	1	6	-	-	-	-	-	-	-	-	-	-	-	-	-	-	-	-	-	-	-	-	1	3	-	-	
天ヶ谷町	23	200	-	-	-	-	5	13	5	57	-	-	1	1	3	6	-	-	-	-	-	-	1	2	1	19	3	99	-	-	4	3	-	-	
尼ヶ谷町	2	3	-	-	-	-	1	2	-	-	-	-	-	-	-	-	-	-	-	-	-	-	-	-	-	-	-	-	-	-	1	1	-	-	
天管生町	4	129	-	-	-	-	-	-	-	-	-	-	-	-	-	-	1	2	-	-	-	-	1	34	1	90	-	-	-	-	-	-	-	-	
鮎川町	58	259	-	-	-	-	9	26	12	102	-	-	1	1	11	25	1	3	-	-	-	-	6	27	2	9	3	30	2	15	8	13	3	8	
荒木保町	24	182	-	-	-	-	4	26	6	60	-	-	-	-	-	4	9	-	-	-	-	-	1	15	1	5	2	19	2	13	2	8	2	27	
荒木町	16	85	-	-	-	-	4	20	3	12	-	-	-	-	-	6	28	-	-	-	-	-	-	-	-	-	-	-	-	-	3	25	-	-	
荒木別所町	7	49	-	-	-	-	4	43	-	-	-	-	-	-	-	1	1	-	-	-	-	-	-	-	-	-	-	-	-	2	5	-	-		
荒谷町	3	8	-	-	-	-	-	-	-	-	-	-	-	-	-	-	-	-	-	-	-	-	-	-	-	-	-	-	-	2	4	-	-		
飯塚町	124	885	-	-	-	-	10	67	5	64	1	4	-	-	1	14	53	490	6	29	3	8	14	105	4	13	5	16	-	-	22	75	-	-	
幾久町	33	278	1	5	-	-	1	12	5	35	-	-	-	-	-	12	46	-	-	1	1	2	3	2	23	3	71	-	-	6	82	-	-		
幾代2丁目	12	119	-	-	-	-	-	-	-	-	-	-	-	-	-	7	85	-	-	-	-	-	1	20	1	3	-	-	-	3	11	-	-		
池尻町	2	3	-	-	-	-	-	-	-	-	-	-	-	-	-	-	-	-	-	-	-	-	1	2	-	-	-	-	-	1	1	-	-		
生部町	9	49	-	-	-	-	3	16	2	8	-	-	-	-	-	1	2	-	-	-	-	-	-	-	-	-	2	18	-	-	5	-	-		
石新保町	18	478	-	-	-	-	2	4	5	301	-	-	2	61	-	-	-	-	-	-	-	-	-	-	1	10	3	29	2	9	3	64	-	-	
石橋町	17	380	-	-	-	-	3	13	6	306	-	-	-	-	-	3	16	-	-	-	-	-	1	31	-	-	1	4	-	3	10	-	-		
石嶋町	2	5	-	-	-	-	1	2	1	3	-	-	-	-	-	-	-	-	-	-	-	-	-	-	-	-	-	-	-	-	-	-	-	-	
石盛町	68	759	-	-	-	-	14	243	13	197	-	-	1	5	1	8	11	82	-	-	-	-	8	64	3	21	-	-	-	17	139	-	-		
石泉町	5	38	-	-	-	-	3	22	1	14	-	-	-	-	-	-	-	-	-	-	-	-	-	-	-	-	-	-	-	1	2	-	-		
一本木町	2	132	-	-	-	-	-	-	-	-	-	-	-	-	-	1	2	-	-	-	-	-	-	-	-	-	-	-	-	-	-	1	130	-	-
糸崎町	8	22	-	-	-	-	2	3	-	-	-	-	-	-	-	3	13	-	-	-	-	-	1	4	-	-	-	-	-	2	2	-	-		
稲多新町	2	22	-	-	-	-	-	-	-	-	-	-	-	-	-	-	-	-	-	-	-	-	-	-	1	20	-	-	-	1	2	-	-		
稲多浜町	1	1	-	-	-	-	-	-	-	-	-	-	-	-	-	-	-	-	-	-	-	1	1	-	-	-	-	-	-	-	-	-	-	-	
稲多元町	3	5	-	-	-	-	-	-	-	-	-	-	-	-	-	1	1	-	-	-	-	-	-	-	-	-	-	-	-	2	4	-	-		
福津町	28	220	-	-	-	-	5	26	8	74	-	-	1	22	7	26	-	-	-	-	-	-	1	1	-	-	1	35	-	4	10	1	26		
福今町	1	21	-	-	-	-	-	1	21	21	-	-	-	-	-	-	-	-	-	-	-	-	-	-	-	-	-	-	-	-	-	-	-	-	
福今市町	85	1,776	-	-	-	-	5	64	6	266	-	-	5	150	3	335	49	722	1	10	-	-	2	24	-	-	2	59	-	-	11	137	1	9	
岩倉町	9	46	-	-	-	-	-	3	6	6	-	-	-	-	2	33	2	4	-	-	-	-	-	-	-	-	-	-	-	2	3	-	-		
印田町	10	99	-	-	-	-	1	11	4	22	-	-	-	-	-	1	6	-	-	-	-	-	1	4	-	-	-	-	-	3	56	-	-		
上野町	10	51	-	-	-	-	-	-	-	-	-	-	-	-	-	5	8	-	-	-	-	-	-	-	-	1	9	-	-	1	15	2	7	-	-
上野本町	26	165	-	-	-	-	6	32	12	75	-	-	-	-	1	1	2	18	-	-	-	-	1	2	1	3	1	30	-	2	4	-	-		
上野新町	3	9	-	-	-	-	1	2	-	-	-	-	-	-	-	-	-	-	-	-	-	-	-	-	-	-	-	-	-	2	7	-	-		
上野伏町	4	7	-	-	-	-	1	2	-	-	-	-	-	-	-	-	-	-	-	-	-	-	-	-	1	1	-	-	-	2	4	-	-		

4-7. <町別> 事業所数・従業者数（産業大分類別）

（2/15）

平成18年10月1日基準日

町名	A～R 全産業		A～C 農林漁業		D 鉱業		E 建設業		F 製造業		G 電気・ガス・ 熱供給・ 水道業		H 情報通信業		I 運輸業		J 卸売・小売業		K 金融・保険業		L 不動産業		M 飲食店・ 宿泊業		N 医療・福祉		O 教育・ 学習支援業		P 複合サービス 事業		Q サービス業 (他に分類 されないもの)		R 公務 (他に分類 されないもの)	
	事業 所数	従業 者数	事業 所数	従業 者数	事業 所数	従業 者数	事業 所数	従業 者数	事業 所数	従業 者数	事業 所数	従業 者数	事業 所数	従業 者数	事業 所数	従業 者数	事業 所数	従業 者数	事業 所数	従業 者数	事業 所数	従業 者数	事業 所数	従業 者数	事業 所数	従業 者数	事業 所数	従業 者数	事業 所数	従業 者数	事業 所数	従業 者数		
内山梨子町	2	79	-	-	-	-	-	-	-	-	-	-	-	-	-	1	5	-	-	-	-	-	-	1	74	-	-	-	-	-	-	-	-	-
馬垣町	16	59	-	-	-	-	5	22	5	20	-	-	-	-	-	3	7	-	-	-	-	-	-	-	-	-	-	-	-	-	3	10	-	-
漆原町	7	321	-	-	1	9	-	-	4	309	-	-	-	-	-	-	-	-	-	-	-	-	1	1	-	-	-	-	-	-	1	2	-	-
運動公園1丁目	45	100	-	-	-	-	3	6	3	5	-	-	-	-	4	5	15	34	-	-	-	-	5	6	1	14	2	4	1	3	11	23	-	-
運動公園2丁目	5	16	-	-	-	-	-	-	1	4	-	-	-	-	1	2	1	7	-	-	-	-	-	-	1	1	-	-	-	-	1	2	-	-
運動公園3丁目	17	54	-	-	-	-	5	26	1	1	-	-	1	4	1	5	6	15	-	-	-	-	-	-	-	2	2	-	-	1	1	-	-	
運動公園4丁目	10	37	-	-	-	-	-	-	1	6	-	-	-	-	-	3	11	-	-	-	-	-	-	-	-	-	-	-	-	3	7	-	-	
江上町	16	319	-	-	-	-	2	32	6	21	1	6	-	-	-	3	12	-	-	-	-	-	-	1	182	2	64	-	-	1	2	-	-	
江端町	128	964	-	-	-	-	13	105	14	93	-	-	1	13	7	111	41	283	2	4	1	3	11	61	7	64	3	64	2	24	26	139	-	-
海老助町	5	20	-	-	-	-	1	2	-	-	-	-	-	-	1	13	1	1	-	-	-	-	-	-	-	-	-	-	-	-	2	4	-	-
江守中町	37	661	-	-	-	-	9	162	7	45	-	-	-	-	2	20	7	267	-	-	-	-	2	5	1	1	-	-	-	8	15	1	146	
江守の里1丁目	17	71	-	-	-	-	2	4	2	4	-	-	-	-	1	1	2	7	-	-	-	-	-	-	2	46	4	4	-	4	5	-	-	
江守の里2丁目	15	39	-	-	-	-	6	12	1	13	-	-	-	-	1	2	-	-	-	-	-	-	-	1	3	1	1	-	-	5	8	-	-	
円山1丁目	15	198	-	-	-	-	2	34	3	14	-	-	-	-	1	105	7	42	-	-	-	-	-	-	-	-	-	-	2	3	-	-		
円成寺町	6	53	-	-	-	-	-	-	3	41	-	-	-	-	-	-	1	2	-	-	-	-	-	-	1	9	-	-	-	1	1	-	-	
大窪町	3	9	-	-	-	-	-	-	1	5	-	-	-	-	-	-	2	4	-	-	-	-	-	-	-	-	-	-	-	-	-	-	-	
大島町	32	208	-	-	-	-	4	23	6	29	-	-	-	-	2	3	8	32	-	-	-	-	2	3	2	110	1	1	-	7	7	-	-	
大瀬町	11	96	-	-	-	-	2	27	2	35	1	18	-	-	-	3	8	-	-	-	-	2	5	1	3	-	-	-	-	-	-	-	-	
大田町	1	81	1	15	-	-	1	6	1	4	-	-	-	-	-	-	2	9	-	-	-	-	1	2	3	22	1	4	1	13	1	6	-	-
大谷町	1	1	-	-	-	-	-	-	1	1	-	-	-	-	-	-	-	-	-	-	-	-	-	-	-	-	-	-	-	-	-	-	-	-
大手1丁目	33	222	-	-	-	-	6	14	5	13	-	-	-	-	1	37	14	52	1	2	-	2	-	1	5	-	-	-	4	97	-	-	-	-
大手2丁目	258	2,280	2	19	-	-	4	18	9	31	1	29	8	67	1	10	58	337	33	441	14	66	36	208	16	264	6	69	4	42	64	586	2	93
大手3丁目	359	7,275	1	5	-	-	11	163	4	19	3	264	9	226	2	16	78	294	27	715	13	158	42	277	20	208	12	143	13	566	108	1,352	16	2,869
大大年町	13	47	-	-	-	-	3	15	1	5	-	-	-	-	-	2	5	-	-	-	-	-	-	1	5	2	4	2	8	2	5	-	-	
大土呂町	25	378	-	-	-	-	5	98	6	79	-	-	-	-	1	47	7	53	-	-	-	-	2	20	-	-	1	51	2	29	1	1	-	-
大町	25	167	-	-	-	-	6	95	4	17	-	-	1	2	1	6	5	22	-	-	-	-	1	7	2	11	1	1	-	-	3	4	-	-
大町1丁目	14	150	-	-	-	-	1	5	3	22	-	-	-	-	2	71	4	14	-	-	-	-	-	-	-	-	-	-	-	4	38	-	-	
大町2丁目	23	164	-	-	-	-	4	13	1	15	-	-	1	11	-	-	8	45	-	-	-	-	3	16	1	6	-	-	-	5	58	-	-	
大宮1丁目	25	154	-	-	-	-	-	-	4	37	-	-	-	-	-	-	9	33	-	-	-	-	3	8	-	-	2	5	-	7	71	-	-	
大宮2丁目	41	193	-	-	-	-	1	6	4	39	-	-	-	-	-	10	57	-	-	-	-	4	8	5	18	4	20	2	16	-	11	29	-	-
大宮3丁目	72	296	-	-	-	-	6	37	3	12	-	-	-	-	-	21	121	1	3	8	18	8	34	7	17	1	1	1	5	16	48	-	-	
大宮4丁目	45	233	-	-	-	-	2	6	5	28	-	-	1	1	-	17	87	1	1	1	4	6	14	3	59	4	16	-	5	17	-	-		
大宮5丁目	25	102	-	-	-	-	1	5	4	26	-	-	-	-	-	4	17	-	-	2	3	3	13	-	-	2	2	-	9	36	-	-		
大宮6丁目	36	345	-	-	-	-	2	41	2	45	-	-	-	-	1	1	12	138	-	-	-	-	4	22	1	2	1	1	-	13	95	-	-	
大村町	4	10	-	-	-	-	1	6	1	2	-	-	-	-	-	-	-	-	-	-	-	-	-	-	-	-	-	-	2	2	-	-	-	-
大和田町	311	3,809	-	-	-	-	6	38	7	138	-	-	8	510	5	41	201	2,362	3	17	2	3	30	295	5	125	2	14	7	9	35	257	-	-
大丹生町	15	58	-	-	-	-	9	36	1	3	-	-	-	-	-	-	-	-	-	-	-	-	2	12	-	-	-	-	3	7	-	-	-	-
大畑町	7	80	-	-	-	-	1	15	-	-	-	-	-	-	1	23	-	-	-	-	-	-	-	-	-	3	26	-	2	16	-	-	-	-
小山谷町	3	11	-	-	-	-	-	-	-	-	-	-	-	-	-	-	-	-	-	-	-	-	2	9	-	-	-	-	1	2	-	-	-	-
開発1丁目	47	358	-	-	-	-	5	81	5	19	-	-	-	-	2	2	8	48	1	6	1	2	6	48	2	31	7	48	-	9	44	1	29	
開発2丁目	43	278	-	-	-	-	3	77	3	11	-	-	2	18	-	-	13	93	1	8	2	8	6	30	2	4	1	1	-	10	28	-	-	
開発3丁目	32	194	-	-	-	-	3	15	3	23	-	-	1	4	-	-	14	83	-	-	-	-	2	12	1	2	1	1	-	7	54	-	-	
開発4丁目	29	208	-	-	-	-	3	24	4	33	-	-	-	-	-	-	12	107	-	-	1	2	4	28	1	6	-	-	-	4	8	-	-	
開発5丁目	12	146	-	-	-	-	7	36	-	-	-	-	-	-	-	-	4	107	-	-	-	-	-	-	-	-	-	-	-	1	3	-	-	
開発	41	954	-	-	-	-	3	30	1	2	-	-	-	-	-	-	28	579	-	-	1	2	2	32	1	22	-	-	-	5	287	-	-	

4-7. <町別> 事業所数・従業者数（産業大分類別）

（ 3/15 ）

平成18年10月1日基準日

町名	A～R 全産業		A～C 農林漁業		D 鉱業		E 建設業		F 製造業		G 電気・ガス・ 熱供給・ 水道業		H 情報通信業		I 運輸業		J 卸売・小売業		K 金融・保険業		L 不動産業		M 飲食店・ 宿泊業		N 医療・福祉		O 教育・ 学習支援業		P 複合サービス 事業		Q サービス業 (他に分類 されないもの)		R 公務 (他に分類 されないもの)		
	事業所数	従業者数	事業所数	従業者数	事業所数	従業者数	事業所数	従業者数	事業所数	従業者数	事業所数	従業者数	事業所数	従業者数	事業所数	従業者数	事業所数	従業者数	事業所数	従業者数	事業所数	従業者数	事業所数	従業者数	事業所数	従業者数	事業所数	従業者数	事業所数	従業者数	事業所数	従業者数			
花月1丁目	24	124	-	-	-	-	2	7	1	5	-	-	-	-	-	-	6	50	-	-	-	-	5	15	1	1	2	15	-	-	7	31	-	-	
花月2丁目	28	128	-	-	-	-	5	27	3	8	-	-	-	-	-	-	10	37	-	-	-	-	3	10	3	35	-	-	-	-	4	11	-	-	
花月3丁目	33	116	-	-	-	-	4	11	5	12	-	-	-	-	1	1	8	58	1	10	3	6	1	2	-	-	1	1	-	-	9	15	-	-	
花月4丁目	32	113	-	-	-	-	4	23	4	5	-	-	-	-	2	2	12	45	-	-	-	-	2	8	1	2	2	13	-	-	5	15	-	-	
花月5丁目	13	34	-	-	-	-	1	2	-	-	-	-	-	-	-	-	1	1	1	5	1	4	3	11	1	1	1	1	1	3	3	6	-	-	
風尾町	11	42	-	-	-	-	-	-	-	-	-	-	-	-	-	-	2	3	-	-	-	-	-	-	-	-	4	27	1	4	3	7	1	1	
春日1丁目	31	136	-	-	-	-	5	40	5	19	-	-	-	-	1	1	5	16	-	-	-	2	2	1	2	1	1	1	1	-	-	10	54	-	-
春日2丁目	29	114	-	-	-	-	2	6	6	48	-	-	-	-	1	2	12	30	1	4	-	-	2	8	-	-	2	3	1	6	2	7	-	-	
春日3丁目	14	109	-	-	-	-	1	12	1	32	1	-	-	-	-	-	6	23	-	-	-	-	1	4	-	-	1	17	-	-	3	21	-	-	
春日町	9	76	-	-	-	-	-	2	8	-	-	1	20	-	-	1	11	-	-	-	-	-	-	3	30	1	5	-	-	1	2	-	-		
主計中町	13	137	-	-	-	-	-	3	8	-	-	-	-	2	37	6	46	-	-	-	-	-	1	4	-	-	-	-	-	-	1	42	-	-	
勝見1丁目	23	99	-	-	-	-	3	6	3	44	-	-	-	-	-	-	6	31	1	2	-	-	1	1	1	-	6	2	1	1	6	12	-	-	
勝見2丁目	14	36	-	-	-	-	2	6	-	-	-	-	-	1	1	5	13	-	-	-	-	-	1	1	-	-	-	-	-	-	5	15	-	-	
勝見3丁目	55	323	-	-	-	-	7	87	9	50	-	-	1	3	-	-	23	127	-	-	2	12	2	5	4	12	-	-	-	-	7	27	-	-	
鹿俣町	7	26	-	-	-	-	2	4	2	16	-	-	-	-	-	-	-	-	1	4	-	-	-	-	-	-	-	-	-	2	2	-	-		
上筋生田町	11	93	-	-	-	-	-	2	5	-	-	-	-	-	-	3	50	-	-	-	-	1	1	-	-	-	-	2	29	1	3	2	5	-	-
上一光町	1	2	-	-	-	-	-	-	-	-	-	-	-	-	-	-	-	-	-	-	-	-	-	-	-	-	-	-	-	-	1	2	-	-	
上江尻町	5	12	-	-	-	-	-	2	4	-	-	-	-	-	-	1	4	-	-	-	-	-	1	3	-	-	-	-	-	-	1	1	-	-	
上河北町	18	173	-	-	-	-	5	56	6	83	-	-	-	-	1	13	4	18	-	-	-	-	-	-	-	-	-	-	-	2	3	-	-		
上東郷町	4	31	-	-	-	-	2	26	-	-	-	-	-	-	-	1	3	-	-	-	-	-	-	-	-	-	-	-	-	1	2	-	-		
上中町	44	451	-	-	-	-	6	42	10	64	-	-	-	-	2	88	13	172	-	-	-	-	2	12	3	31	1	6	1	4	4	25	2	7	
上毘沙門町	5	52	-	-	-	-	-	-	3	29	-	-	-	-	-	-	1	15	-	-	-	-	1	8	-	-	-	-	-	-	-	-	-	-	
上細江町	14	337	-	-	-	-	4	14	5	19	-	-	-	1	276	1	2	-	-	-	-	-	-	-	-	-	-	-	-	3	26	-	-		
上森田1丁目	13	153	-	-	-	-	1	2	3	72	-	-	-	-	-	4	40	-	-	-	-	1	8	2	14	-	-	-	-	2	17	-	-		
上森田2丁目	13	67	-	-	-	-	2	5	3	30	-	-	-	-	1	2	4	24	-	-	-	-	1	1	1	1	-	-	-	1	4	-	-		
上森田3丁目	10	30	-	-	-	-	2	10	1	2	-	-	-	-	-	3	9	-	-	-	-	-	1	2	-	-	-	-	3	7	-	-			
上森田4丁目	8	60	-	-	-	-	4	36	-	-	-	-	-	1	1	1	2	-	-	-	-	1	1	1	20	-	-	-	-	-	-	-	-		
上森田5丁目	3	19	-	-	-	-	-	-	-	-	-	-	-	1	6	1	11	-	-	-	-	-	-	-	-	-	-	-	-	1	2	-	-		
上森田町	9	49	-	-	-	-	-	4	31	-	-	-	-	-	-	2	8	-	-	-	-	-	1	1	-	-	-	-	2	9	-	-			
上六条町	4	10	-	-	-	-	1	4	2	5	-	-	-	-	-	-	-	-	-	-	-	-	-	-	-	-	-	-	1	1	-	-			
加茂河原1丁目	26	123	-	-	-	-	2	25	1	1	-	-	-	-	-	9	41	-	-	-	-	3	6	5	32	-	1	1	-	5	17	-	-		
加茂河原2丁目	22	136	-	-	-	-	2	5	2	18	-	-	1	66	-	-	7	19	-	-	-	2	7	2	8	-	2	3	-	4	10	-	-		
加茂河原3丁目	28	192	-	-	1	3	4	43	2	13	-	-	-	-	-	5	18	-	-	-	2	4	3	16	1	44	1	23	-	9	28	-	-		
加茂河原町	16	101	-	-	-	-	1	6	2	6	-	-	-	-	-	4	41	-	-	-	1	2	6	40	-	-	-	-	2	6	-	-			
河合勝見町	4	40	-	-	-	-	1	5	2	22	-	-	-	-	1	13	-	-	-	-	-	-	-	-	-	-	-	-	-	-	-	-	-		
河合寄安町	5	39	-	-	-	-	2	18	2	2	-	-	-	-	-	1	10	-	-	-	-	-	1	9	-	-	-	-	-	-	-	-	-		
川合鷺塚町	55	713	-	-	-	-	10	63	13	199	-	-	1	2	4	30	10	99	-	-	-	-	2	6	3	201	2	5	2	17	7	90	1	1	
川合尻町	12	89	-	-	-	-	4	16	3	41	-	-	-	-	-	-	4	31	-	-	-	-	-	-	-	-	-	-	1	1	-	-			
学園1丁目	19	151	-	-	-	-	1	4	1	3	-	-	-	-	-	-	8	67	-	-	-	-	3	9	1	5	2	46	-	3	17	-	-		
学園2丁目	59	402	-	-	-	-	8	72	1	3	-	-	1	20	2	3	12	108	2	27	-	1	1	16	63	3	18	3	6	10	81	-	-		
学園3丁目	28	608	-	-	-	-	1	4	1	2	-	-	-	-	-	8	28	-	-	-	-	1	4	9	17	-	6	536	-	2	17	-	-		
岸水町	3	38	-	-	-	-	-	1	1	2	-	-	-	-	-	-	-	-	-	-	-	-	-	-	-	-	2	27	-	-	-	-	-		
北今泉町	15	60	-	-	-	-	1	7	1	20	-	-	-	-	-	3	5	-	-	-	-	-	-	-	-	-	5	15	-	5	13	-	-		
北菅生町	7	15	-	-	-	-	1	2	1	4	-	-	-	-	-	2	3	-	-	-	-	-	1	5	-	-	-	-	-	1	1	-	-		
北檜原町	5	12	-	-	-	-	-	-	3	9	-	-	-	-	-	2	3	-	-	-	-	-	-	-	-	-	-	-	-	-	-	-	-		

4-7. <町別> 事業所数・従業者数（産業大分類別）

（4/15）

平成18年10月1日基準日

町名	A～R 全産業		A～C 農林漁業		D 鉱業		E 建設業		F 製造業		G 電気・ガス・ 熱供給・ 水道業		H 情報通信業		I 運輸業		J 卸売・小売業		K 金融・保険業		L 不動産業		M 飲食店・ 宿泊業		N 医療・福祉		O 教育・ 学習支援業		P 複合サービス 事業		Q サービス業 (他に分類 されないもの)		R 公務 (他に分類 されないもの)			
	事業 所数	従業 者数	事業 所数	従業 者数	事業 所数	従業 者数	事業 所数	従業 者数	事業 所数	従業 者数	事業 所数	従業 者数	事業 所数	従業 者数	事業 所数	従業 者数	事業 所数	従業 者数	事業 所数	従業 者数	事業 所数	従業 者数	事業 所数	従業 者数	事業 所数	従業 者数	事業 所数	従業 者数	事業 所数	従業 者数	事業 所数	従業 者数				
北野上町	3	12	-	-	-	-	1	9	-	-	-	1	33	-	-	-	2	3	-	-	-	-	-	-	-	-	-	-	-	-	-	-	-			
北野下町	2	40	-	-	-	-	-	-	-	-	-	-	-	-	-	-	-	-	-	-	-	-	-	-	-	-	-	-	-	-	-	-	-	-		
北山町	10	181	3	50	-	-	-	-	2	4	-	-	-	-	-	-	-	-	-	-	-	-	-	-	2	113	1	4	1	8	1	2	-	-		
北四ツ居町	29	206	-	-	-	-	5	18	1	1	-	-	-	-	2	2	7	34	-	-	-	-	5	102	-	-	2	3	-	-	-	-	-			
北木田町	53	291	-	-	-	-	7	42	8	51	-	-	-	-	3	33	14	80	1	7	2	5	5	28	1	5	1	6	-	-	12	34	-	-		
城戸内町	10	37	-	-	-	-	2	8	1	2	-	-	-	-	1	1	2	13	-	-	-	-	2	8	-	-	-	-	-	-	2	5	-	-		
城木下町	1	2	-	-	-	-	-	-	1	2	-	-	-	-	-	-	-	-	-	-	-	-	-	-	-	-	-	-	-	-	-	-	-	-	-	
経栄1丁目	3	11	-	-	-	-	1	2	-	-	-	-	-	-	-	-	1	8	-	-	-	-	-	-	-	-	-	-	-	-	-	-	-	-	-	
経栄1丁目	24	127	-	-	-	-	5	22	2	5	-	-	-	-	-	-	9	58	-	-	-	-	2	2	2	12	2	21	-	-	2	7	-	-		
経栄2丁目	22	187	-	-	-	-	4	27	-	-	-	-	-	-	1	21	6	59	-	-	-	-	3	33	1	6	1	29	-	-	6	12	-	-		
木喜津町	1	1	-	-	-	-	-	-	-	-	-	-	-	-	1	1	-	-	-	-	-	-	-	-	-	-	-	-	-	-	-	-	-	-	-	
久串町	37	349	-	-	-	-	5	40	2	13	-	-	-	-	-	-	18	200	-	-	-	-	4	23	1	30	2	21	-	-	5	22	-	-		
国野見町	8	136	-	-	-	-	3	14	3	84	-	-	-	-	-	-	1	13	-	-	-	-	-	-	-	-	-	-	-	-	-	1	25	-	-	
国山町	2	3	-	-	-	-	1	1	-	-	-	-	-	-	-	-	-	-	-	-	-	-	-	-	-	-	-	-	-	-	-	1	2	-	-	
国山町	1	2	-	-	-	-	-	-	-	-	-	-	-	-	-	-	-	-	-	-	-	-	-	-	-	-	-	-	-	-	-	1	2	-	-	
栗森町	20	167	-	-	-	-	3	24	4	47	-	-	-	-	2	8	6	77	-	-	-	-	-	-	1	1	1	1	1	3	2	6	-	-		
栗森町	4	32	-	-	-	-	1	2	-	-	-	-	-	-	-	-	1	2	-	-	-	-	-	-	1	27	-	-	-	-	1	1	-	-		
黒丸町	1	12	-	-	-	-	-	-	-	-	1	12	-	-	-	-	-	-	-	-	-	-	-	-	-	-	-	-	-	-	-	-	-	-	-	
毛矢1丁目	32	406	-	-	-	-	2	25	3	190	-	-	-	-	-	-	13	144	1	3	1	1	2	18	-	-	-	-	1	-	9	25	-	-		
毛矢2丁目	48	246	-	-	-	-	1	2	2	4	-	-	1	2	1	1	14	83	3	66	9	11	4	5	2	48	2	3	1	5	8	16	-	-		
毛矢3丁目	35	201	-	-	-	-	3	29	-	-	-	-	-	-	1	2	17	129	-	-	-	5	18	2	4	2	4	-	-	-	5	15	-	-		
乾徳1丁目	33	135	-	-	-	-	-	-	-	-	-	-	-	-	-	-	17	57	-	-	-	-	2	32	1	1	-	-	-	-	12	43	-	-		
乾徳2丁目	43	111	-	-	-	-	4	17	1	2	-	-	-	-	-	-	13	33	-	-	3	5	5	9	4	8	4	4	1	4	8	29	-	-		
乾徳3丁目	36	137	-	-	-	-	2	30	3	6	-	-	-	-	-	-	11	58	1	2	2	4	3	4	2	11	3	8	-	-	9	14	-	-		
乾徳4丁目	30	377	-	-	-	-	3	16	3	33	-	-	-	-	-	-	5	23	3	37	3	5	3	9	6	167	1	81	-	-	3	6	-	-		
下馬町	4	59	-	-	-	-	-	-	-	16	-	-	-	-	-	-	-	-	-	-	-	-	1	1	-	-	2	42	-	-	-	-	-	-	-	
玄正島町	6	269	-	-	-	-	-	-	3	117	-	-	-	-	1	121	1	14	-	-	-	-	1	17	-	-	-	-	-	-	-	-	-	-	-	
堅達町	4	60	-	-	-	-	1	8	1	3	-	-	-	-	-	-	-	-	-	-	-	-	-	-	1	45	-	-	-	-	-	1	4	-	-	
小稲津町	7	33	-	-	-	-	1	9	1	3	-	-	-	-	2	14	2	3	-	-	-	-	-	-	-	-	-	-	-	-	-	1	4	-	-	
河水町	22	180	-	-	-	-	2	13	7	40	-	-	-	-	-	-	1	4	-	-	-	-	1	2	-	54	3	25	2	29	4	13	-	-		
河増町	23	142	-	-	-	-	7	50	-	-	-	-	-	-	-	-	7	44	-	5	1	7	1	2	1	3	-	-	1	18	4	13	-	-		
光陽1丁目	47	394	-	-	-	-	7	35	11	191	-	-	-	-	1	1	9	67	-	-	1	1	4	9	5	57	-	-	-	-	9	33	-	-		
光陽2丁目	38	332	-	-	-	-	2	12	3	24	-	-	1	4	-	-	9	50	1	6	1	8	8	71	7	113	1	18	-	-	5	26	-	-		
光陽3丁目	30	439	-	-	-	-	6	20	3	12	-	-	-	-	-	-	7	81	-	-	-	-	3	8	2	46	1	110	1	11	7	151	-	-		
光陽4丁目	24	219	-	-	-	-	1	4	1	7	-	-	-	-	-	-	5	13	1	14	1	4	5	26	1	9	2	56	-	-	7	86	-	-		
郡生町	1	4	-	-	-	-	1	4	-	-	-	-	-	-	-	-	-	-	-	-	-	-	-	-	-	-	-	-	-	-	-	-	-	-	-	
小丹生町	5	8	-	-	-	-	1	1	-	-	-	-	-	-	-	-	1	2	-	-	-	-	1	2	-	-	-	-	-	-	2	3	-	-	-	
小野町	6	8	-	-	-	-	-	1	2	-	-	-	-	-	-	-	2	3	1	-	-	-	-	-	1	2	-	-	-	-	1	1	-	-	-	
小幡町	19	49	-	-	-	-	-	1	2	-	-	-	-	-	1	2	8	27	-	-	-	-	-	-	1	7	1	1	-	-	7	10	-	-		
合島町	4	27	-	-	-	-	1	3	-	-	-	-	-	-	-	-	3	24	-	-	-	-	-	-	-	-	-	-	-	-	-	-	-	-	-	
合谷町	1	-	-	-	-	-	-	-	-	-	-	-	-	-	-	-	-	-	-	-	-	-	-	-	-	-	-	-	-	-	-	-	-	-	-	
御所内町	5	50	-	-	-	-	1	8	2	4	-	-	-	-	1	35	1	3	-	-	-	-	-	-	-	-	-	-	-	-	-	-	-	-	-	
栄正町	44	242	-	-	-	-	6	26	6	72	-	-	-	-	1	2	11	41	-	-	-	-	4	6	5	13	3	27	3	3	1	10	4	42	-	-
定正町	42	774	-	-	-	-	7	112	14	477	-	-	-	-	-	-	8	59	1	8	-	-	6	39	1	2	-	-	-	-	5	77	-	-	-	-
里別所町	4	15	-	-	-	-	1	11	1	2	-	-	-	-	-	-	1	1	-	-	-	-	-	-	-	-	-	-	-	-	-	-	-	-	-	-

4-7. <町別> 事業所数・従業者数（産業大分類別）

（5/15）

平成18年10月1日基準日

町名	A～R 全産業		A～C 農林漁業		D 鉱業		E 建設業		F 製造業		G 電気・ガス・ 熱供給・ 水道業		H 情報通信業		I 運輸業		J 卸売・小売業		K 金融・保険業		L 不動産業		M 飲食店・ 宿泊業		N 医療・福祉		O 教育・ 学習支援業		P 複合サービス 事業		Q サービス業 (他に分類 されないもの)		R 公務 (他に分類 されないもの)			
	事業 所数	従業 者数	事業 所数	従業 者数	事業 所数	従業 者数	事業 所数	従業 者数	事業 所数	従業 者数	事業 所数	従業 者数	事業 所数	従業 者数	事業 所数	従業 者数	事業 所数	従業 者数	事業 所数	従業 者数	事業 所数	従業 者数	事業 所数	従業 者数	事業 所数	従業 者数	事業 所数	従業 者数	事業 所数	従業 者数	事業 所数	従業 者数				
左内町	43	242	-	-	-	-	3	11	5	11	-	-	-	-	-	-	10	84	1	10	1	2	4	18	5	59	-	-	-	-	14	47	-	-		
佐野町	10	117	-	-	-	-	3	9	4	37	-	-	-	-	-	-	1	33	-	-	-	-	1	37	-	-	-	-	-	-	1	1	-	-		
三郎丸1丁目	19	114	-	-	-	-	4	11	-	-	-	-	-	-	-	-	2	4	-	-	-	2	3	4	10	1	23	3	27	-	-	3	36	-	-	
三郎丸2丁目	19	75	-	-	-	-	5	33	3	20	-	-	-	-	-	-	1	2	-	-	-	1	1	4	8	1	2	1	1	-	-	3	8	-	-	
三郎丸3丁目	5	28	-	-	-	-	-	-	-	-	-	-	-	-	-	-	2	16	2	9	-	-	-	-	-	-	-	-	-	-	-	1	3	-	-	
三郎丸4丁目	11	126	-	-	-	-	-	-	-	-	-	-	-	-	-	2	11	3	99	1	3	1	3	3	8	-	-	-	-	-	-	1	2	-	-	
三郎丸町	22	63	-	-	-	-	6	30	2	4	-	-	-	-	2	2	2	6	1	1	-	-	1	2	-	-	2	2	-	-	6	16	-	-		
更毛町	2	12	-	-	-	-	-	1	8	-	-	-	-	-	-	-	1	4	-	-	-	-	-	-	-	-	-	-	-	-	-	-	-	-	-	
三十八社町	32	718	-	-	-	-	2	6	11	592	-	-	-	-	-	-	5	11	-	-	-	-	4	19	3	41	1	4	-	-	6	45	-	-		
三本木町	2	138	-	-	-	-	-	-	1	11	-	-	-	-	1	127	-	-	-	-	-	-	-	-	-	-	-	-	-	-	-	-	-	-	-	
宿布町	13	166	-	-	-	-	4	20	2	10	-	-	-	-	-	-	-	-	-	-	-	-	1	3	2	67	-	-	-	-	4	66	-	-		
重立町	14	414	-	-	-	-	1	9	2	13	-	-	-	-	4	323	6	55	-	-	-	-	-	-	-	-	-	-	-	-	1	14	-	-		
四十谷町	7	27	-	-	-	-	-	-	2	15	-	-	-	-	-	-	1	2	-	-	-	-	-	1	5	-	-	-	-	-	3	5	-	-		
篠尾町	29	169	-	-	-	-	10	40	7	62	-	-	-	-	-	-	5	38	-	-	-	-	1	2	2	18	-	-	1	2	3	7	-	-		
志比口1丁目	30	197	-	-	-	-	-	-	5	40	-	-	-	-	1	12	12	108	-	-	-	-	-	-	1	4	-	-	1	5	10	28	-	-		
志比口2丁目	43	305	-	-	-	-	2	3	9	141	-	-	-	-	-	-	12	51	2	14	-	-	5	28	1	1	1	13	-	-	11	34	-	-		
志比口3丁目	31	333	-	-	-	-	2	8	4	25	-	-	-	1	7	5	210	9	49	1	2	-	-	1	9	1	5	1	1	6	17	-	-			
島橋町	2	15	-	-	-	-	-	-	2	15	-	-	-	-	-	-	-	-	-	-	-	-	-	-	-	-	-	-	-	-	-	-	-	-	-	
島山梨子町	4	13	-	-	-	-	-	-	1	5	-	-	-	-	-	-	-	-	-	-	-	-	-	-	-	-	-	-	-	-	3	8	-	-		
下筋生田町	41	202	-	-	-	-	8	34	8	37	-	-	-	-	2	56	11	51	-	-	-	-	1	5	1	1	-	-	-	-	10	18	-	-		
下荒井町	53	690	-	-	-	-	3	13	5	29	-	-	-	-	-	16	514	1	5	2	4	4	9	4	31	3	36	-	-	15	49	-	-			
下光町	3	11	-	-	-	-	-	-	2	8	-	-	-	-	-	-	-	-	-	-	-	-	-	-	-	-	-	-	-	-	-	-	-	-	-	
下市町	6	31	-	-	-	-	3	21	-	-	-	-	-	-	-	-	1	6	-	-	-	-	-	-	-	-	-	-	-	2	4	-	-	-	-	
下江尻町	9	57	-	-	-	-	-	-	5	42	-	-	-	-	-	-	3	13	-	-	-	-	-	-	-	-	-	-	-	-	-	-	-	-	-	
下江守町	43	706	-	-	-	-	5	20	13	495	-	-	-	-	2	38	8	27	-	-	-	-	2	3	1	7	5	101	-	-	7	15	-	-		
下河北町	43	856	-	-	-	-	2	32	14	255	-	-	-	-	4	240	11	235	-	-	-	-	1	22	1	2	2	17	-	-	7	52	1	1		
下東郷町	7	58	-	-	-	-	-	-	3	16	-	-	-	-	-	-	3	40	-	-	-	-	-	-	-	-	-	-	-	1	2	-	-	-	-	
下中町	12	67	-	-	-	-	1	16	5	31	-	-	-	-	-	-	4	17	-	-	-	-	-	-	-	-	-	-	-	2	3	-	-	-	-	
下毘沙門町	5	35	-	-	1	4	2	20	2	11	-	-	-	-	-	-	-	-	-	-	-	-	-	-	-	-	-	-	-	-	-	-	-	-	-	
下細江町	4	94	-	-	-	-	-	-	2	22	-	-	-	-	-	-	1	70	-	-	-	-	-	-	-	-	-	-	-	-	1	2	-	-	-	-
下森田桜町	8	17	-	-	-	-	2	2	2	6	-	-	-	-	-	-	1	1	-	-	-	-	-	-	1	6	1	1	-	-	-	-	-	-	-	-
下森田新町	18	129	-	-	-	-	4	15	4	27	-	-	-	-	-	-	1	2	-	-	-	-	1	1	1	2	2	26	1	51	-	-	4	5	-	-
下森田町	28	319	-	-	-	-	3	14	7	163	-	-	-	-	1	1	5	47	-	-	-	-	1	2	3	6	1	68	1	1	-	-	6	17	-	-
下森田藤巻町	14	57	-	-	-	-	1	2	1	2	-	-	-	-	-	-	2	3	1	14	1	2	-	-	-	-	-	-	-	2	14	2	9	-	-	
下森田本町	14	35	-	-	-	-	-	-	3	15	-	-	-	-	-	-	5	8	-	-	-	-	2	2	-	-	-	-	-	-	4	10	-	-	-	-
下六条町	39	903	1	20	-	-	3	48	4	103	-	-	-	-	1	45	9	97	-	-	-	-	1	6	2	486	5	36	1	14	12	48	-	-		
宿堂町	1	1	-	-	-	-	-	-	-	-	-	-	-	-	-	-	1	1	-	-	-	-	-	-	-	-	-	-	-	-	-	-	-	-	-	-
小路町	10	66	-	-	-	-	2	21	-	-	-	-	-	-	-	-	4	36	-	-	-	-	-	-	-	-	-	-	-	4	9	-	-	-	-	
生野町	6	12	-	-	-	-	1	2	5	10	-	-	-	-	-	-	-	-	-	-	-	-	-	-	-	-	-	-	-	-	-	-	-	-	-	-
豊蒲谷町	3	11	-	-	-	-	-	-	1	2	-	-	-	-	-	-	1	4	-	-	-	-	-	-	-	-	-	-	-	-	1	5	-	-	-	-
白方町	20	472	-	-	-	-	1	7	8	392	-	-	-	-	3	34	2	5	-	-	-	-	-	-	-	-	-	-	-	6	34	-	-	-	-	
白浜町	6	12	-	-	-	-	1	1	-	-	-	-	-	-	-	-	3	6	-	-	-	-	-	-	-	-	-	-	1	2	1	3	-	-	-	-
新下江守町	3	4	-	-	-	-	1	1	-	-	-	-	-	-	-	-	1	1	-	-	-	-	-	-	-	-	-	-	-	1	2	-	-	-	-	-
新田本町	9	69	-	-	-	-	5	43	2	22	-	-	-	-	-	-	1	3	1	1	-	-	-	-	-	-	-	-	-	-	-	-	-	-	-	-
新開町	5	58	-	-	-	-	-	-	1	29	-	-	-	-	-	-	2	2	-	-	-	-	-	-	-	-	1	26	-	-	1	1	-	-	-	-

4-7. <町別> 事業所数・従業者数（産業大分類別）

（6/15）

平成18年10月1日基準日

町名	A～R 全産業		A～C 農林漁業		D 鉱業		E 建設業		F 製造業		G 電気・ガス・ 熱供給・ 水道業		H 情報通信業		I 運輸業		J 卸売・小売業		K 金融・保険業		L 不動産業		M 飲食店・ 宿泊業		N 医療・福祉		O 教育・ 学習支援業		P 複合サービス 事業		Q サービス業 (他に分類 されないもの)		R 公務 (他に分類 されないもの)	
	事業 所数	従業 者数	事業 所数	従業 者数	事業 所数	従業 者数	事業 所数	従業 者数	事業 所数	従業 者数	事業 所数	従業 者数	事業 所数	従業 者数	事業 所数	従業 者数	事業 所数	従業 者数	事業 所数	従業 者数	事業 所数	従業 者数	事業 所数	従業 者数	事業 所数	従業 者数	事業 所数	従業 者数	事業 所数	従業 者数	事業 所数	従業 者数		
新保町	65	1,108	1	19	-	-	1	2	-	-	-	-	-	-	-	-	39	700	1	14	-	-	6	146	6	44	1	79	-	-	10	104	-	-
地藏堂町	5	28	-	-	-	-	1	15	-	-	-	-	-	-	-	-	2	10	-	-	1	2	-	-	-	-	-	-	-	1	1	-	-	
順化1丁目	526	3,316	-	-	-	-	6	61	2	3	-	-	1	14	-	-	74	360	12	644	10	26	362	1,530	9	66	2	8	1	3	47	601	-	-
順化2丁目	306	1,365	-	-	-	-	-	4	29	-	-	-	-	-	-	-	77	381	2	69	9	18	188	697	4	19	1	72	1	6	20	74	-	-
成願寺町	6	33	-	-	-	-	-	2	2	-	-	-	-	-	-	-	-	-	-	-	-	-	-	-	1	4	2	22	-	1	5	-	-	
浄教寺町	1	5	-	-	-	-	-	-	1	5	-	-	-	-	-	-	-	-	-	-	-	-	-	-	-	-	-	-	-	-	-	-	-	
城東1丁目	31	287	-	-	-	-	4	7	2	14	-	-	-	-	-	-	7	33	1	4	4	6	3	10	-	-	-	1	4	9	209	-	-	
城東2丁目	16	110	-	-	-	-	-	1	2	-	-	-	-	-	-	-	3	6	-	-	-	-	1	7	3	76	1	3	-	7	16	-	-	
城東3丁目	12	88	-	-	-	-	1	1	1	5	-	-	-	-	-	-	5	28	-	-	-	-	1	1	-	-	1	48	-	3	5	-	-	
城東4丁目	58	550	1	4	-	-	9	45	2	17	-	-	-	-	1	7	20	179	-	-	1	1	4	22	6	81	1	5	1	5	12	184	-	-
浄土寺町	5	27	-	-	-	-	1	13	1	2	-	-	-	-	-	-	1	2	-	-	-	-	-	-	-	-	-	-	-	2	10	-	-	
末広町	3	39	-	-	-	-	-	-	-	-	-	-	-	-	-	-	2	21	-	-	-	-	1	18	-	-	-	-	-	-	-	-	-	-
菅谷1丁目	22	216	1	6	-	-	1	4	2	4	16	-	-	-	1	5	-	-	-	-	-	-	-	-	-	-	-	-	-	-	1	3	-	-
菅谷2丁目	51	363	-	-	-	-	3	10	1	2	1	7	1	7	-	-	2	9	1	3	1	1	9	169	1	1	1	1	1	1	1	1	1	-
菅谷町	8	136	-	-	-	-	1	8	2	4	-	-	-	-	1	116	3	7	1	1	-	-	-	-	-	-	-	-	-	-	-	-	-	-
杉谷町	3	61	-	-	-	-	1	1	-	-	-	-	-	-	-	-	-	-	-	-	-	-	1	1	-	-	1	59	-	-	-	-	-	
砂子坂町	40	176	1	6	-	-	4	9	3	6	-	-	-	-	-	-	12	40	1	7	-	-	-	-	4	40	5	33	1	11	6	15	3	9
砂子田町	4	11	-	-	-	-	1	4	-	-	-	-	-	-	-	-	2	4	-	-	-	-	-	-	-	-	-	-	-	1	3	-	-	
成和1丁目	145	1,358	-	-	-	-	18	158	10	84	-	-	7	43	2	69	53	452	2	52	2	9	11	96	3	32	2	11	2	3	33	349	-	-
成和2丁目	76	729	-	-	-	-	11	137	8	212	-	-	-	-	5	70	21	182	-	-	3	22	8	37	-	-	2	9	-	18	60	-	-	
仙町	7	54	-	-	-	-	-	-	-	-	-	-	-	-	-	-	4	46	-	-	-	-	-	-	-	-	2	6	-	1	2	-	-	
曾万布町	9	58	-	-	-	-	1	5	3	25	-	-	-	-	-	-	3	22	-	-	-	-	-	-	-	-	-	-	-	2	6	-	-	
高木1丁目	21	175	-	-	-	-	2	28	3	10	-	-	-	-	4	105	5	14	-	-	-	-	1	1	-	-	2	6	-	4	11	-	-	
高木2丁目	27	250	-	-	-	-	4	16	4	76	-	-	-	-	2	10	5	62	-	-	-	-	3	15	-	-	-	-	-	9	71	-	-	
高木北1丁目	8	26	-	-	-	-	-	3	8	-	-	-	-	-	-	-	-	-	-	-	-	-	1	2	2	10	-	-	2	6	-	-		
高木北2丁目	10	56	-	-	-	-	1	8	-	-	-	-	-	-	-	-	4	10	-	-	-	-	-	-	2	24	1	5	-	1	3	1	6	
高木北3丁目	1	2	-	-	-	-	-	-	-	-	-	-	-	-	-	-	-	-	-	-	-	-	-	-	-	-	-	-	-	1	2	-	-	
高木北4丁目	8	63	-	-	-	-	3	21	-	-	-	-	-	-	-	-	-	-	2	4	-	-	-	-	1	24	-	-	2	14	-	-		
高木北5丁目	1	1	-	-	-	-	1	1	-	-	-	-	-	-	-	-	-	-	-	-	-	-	-	-	-	-	-	-	-	-	-	-	-	
高木中央1丁目	121	1,064	-	-	-	-	9	94	12	200	-	-	3	46	3	115	37	255	4	35	1	2	33	201	1	41	1	8	1	4	16	63	-	-
高木中央2丁目	121	1,092	-	-	-	-	14	139	22	228	-	-	1	75	1	28	28	184	2	23	5	14	19	109	2	29	1	1	1	169	25	93	-	-
高木町	116	1,401	-	-	-	-	13	141	15	277	-	-	1	3	1	40	34	258	-	-	6	20	5	37	6	140	2	45	2	24	30	413	1	3
高須町	3	7	-	-	-	-	-	-	-	-	-	-	-	-	-	-	1	2	-	-	-	-	-	-	-	-	1	3	-	1	2	-	-	
高塚町	4	30	-	-	-	-	1	14	1	5	-	-	-	-	-	-	1	6	-	-	-	-	1	5	-	-	-	-	-	-	-	-	-	
高屋町	16	42	-	-	-	-	4	6	4	17	-	-	-	-	1	1	3	7	-	-	1	3	-	-	-	1	5	-	2	3	-	-		
高柳町	121	1,353	-	-	-	-	18	97	15	183	-	-	4	37	5	89	48	718	1	6	1	2	8	98	3	13	2	41	4	10	12	59	-	-
高治島町	6	16	-	-	-	-	1	2	2	9	-	-	-	-	-	-	1	2	-	-	-	-	-	-	-	-	-	-	-	2	3	-	-	
種池町	16	58	-	-	-	-	3	7	1	3	-	-	-	-	2	3	5	30	1	4	-	-	-	-	1	8	-	-	3	3	-	-		
田中町	3	5	-	-	-	-	-	2	3	-	-	-	-	-	-	-	1	2	-	-	-	-	-	-	-	-	-	-	-	-	-	-	-	
田ノ谷町	16	73	-	-	-	-	2	4	3	8	-	-	-	-	-	-	4	9	-	-	-	-	-	-	-	-	3	8	-	3	38	1	6	
田原1丁目	69	538	1	8	-	-	3	33	2	9	-	-	1	19	2	29	28	197	2	63	2	4	13	33	1	6	2	10	1	4	9	89	2	34
田原2丁目	92	565	-	-	-	-	7	47	2	6	-	-	1	10	-	-	27	134	4	213	6	12	5	24	10	50	2	2	-	28	67	-	-	
大願寺1丁目	32	229	-	-	-	-	6	45	9	50	-	-	-	-	-	-	6	24	-	-	1	1	4	19	-	1	55	-	5	35	-	-		
大願寺2丁目	34	342	-	-	-	-	3	49	2	29	-	-	-	-	1	1	8	69	3	37	1	5	5	18	-	1	10	-	10	124	-	-		

4-7. <町別> 事業所数・従業者数（産業大分類別）

（7/15）

平成18年10月1日基準日

町名	A～R 全産業		A～C 農林漁業		D 鉱業		E 建設業		F 製造業		G 電気・ガス・ 熱供給・ 水道業		H 情報通信業		I 運輸業		J 卸売・小売業		K 金融・保険業		L 不動産業		M 飲食店・ 宿泊業		N 医療・福祉		O 教育・ 学習支援業		P 複合サービス 事業		Q サービス業 (他に分類 されないもの)		R 公務 (他に分類 されないもの)	
	事業 所数	従業 者数	事業 所数	従業 者数	事業 所数	従業 者数	事業 所数	従業 者数	事業 所数	従業 者数	事業 所数	従業 者数	事業 所数	従業 者数	事業 所数	従業 者数	事業 所数	従業 者数	事業 所数	従業 者数	事業 所数	従業 者数	事業 所数	従業 者数	事業 所数	従業 者数	事業 所数	従業 者数	事業 所数	従業 者数	事業 所数	従業 者数		
大願寺3丁目	29	307	-	-	-	-	2	21	2	12	-	-	-	-	-	-	4	54	1	7	1	1	3	19	5	72	2	6	8	7	91	1	16	
中央1丁目	480	2,945	-	-	-	-	1	4	3	22	-	-	4	34	3	6	222	1,253	21	256	14	80	110	800	13	53	8	41	5	79	389	1	2	
中央2丁目	47	324	-	-	-	-	3	68	3	20	-	-	-	-	-	-	14	37	-	-	3	4	11	49	6	114	-	-	-	7	32	-	-	
中央3丁目	107	1,144	1	4	-	-	3	17	2	14	-	-	2	16	-	-	30	274	10	394	5	31	24	165	6	61	3	42	-	20	81	1	45	
中見1丁目	14	57	-	-	-	-	2	7	3	14	-	-	-	-	1	17	1	5	-	-	2	3	2	7	2	7	-	-	-	3	4	-	-	
月見2丁目	34	1,022	-	-	-	-	2	12	1	1	-	-	-	-	-	-	12	105	1	2	3	3	4	12	2	828	2	28	-	7	31	-	-	
月見3丁目	22	236	-	-	-	-	3	9	3	134	-	-	1	3	-	-	5	11	1	5	1	2	1	1	-	2	43	-	5	28	-	-		
月見4丁目	17	123	-	-	-	-	2	19	1	2	-	-	-	-	3	30	4	43	-	-	1	3	1	1	1	18	-	2	5	2	2	-	-	
月見5丁目	7	59	-	-	-	-	3	53	-	-	-	-	-	-	1	2	1	1	-	-	-	-	-	-	1	1	-	1	2	-	-			
つくも1丁目	15	88	-	-	-	-	-	-	-	-	-	-	-	-	-	-	8	33	1	5	1	1	1	34	1	1	-	-	-	3	14	-	-	
つくも2丁目	45	265	-	-	-	-	3	33	3	13	-	-	-	-	-	-	13	30	1	7	2	3	6	14	1	34	2	3	-	13	41	1	87	
土橋町	1	1	-	-	-	-	-	-	1	1	-	-	-	-	-	-	-	-	-	-	-	-	-	-	-	-	-	-	-	-	-	-	-	
角折町	8	59	-	-	-	-	1	26	2	4	-	-	-	-	-	-	2	10	-	-	-	-	-	-	-	-	-	-	-	3	19	-	-	
角原町	2	5	-	-	-	-	-	1	1	3	-	-	-	-	-	-	-	-	-	-	-	-	-	-	-	-	-	-	-	1	2	-	-	
剣大谷町	7	38	-	-	-	-	1	12	1	2	-	-	-	-	-	-	1	3	-	-	-	-	-	-	-	-	-	1	7	3	14	-	-	
手寄1丁目	98	496	-	-	-	-	10	91	10	77	-	-	1	5	-	-	30	160	3	24	9	14	7	11	4	12	2	15	-	22	87	-	-	
手寄2丁目	35	243	-	-	-	-	4	5	1	1	-	-	-	-	-	-	7	22	1	6	10	11	1	50	5	111	3	32	-	3	5	-	-	
寺前町	31	249	-	-	1	5	8	30	6	26	-	-	-	-	2	60	3	12	1	1	-	-	-	-	4	95	-	-	6	20	-	-		
照手1丁目	74	293	-	-	-	-	3	8	3	16	-	-	-	-	-	-	32	113	2	16	4	4	8	18	5	30	4	45	1	7	12	36	-	-
照手2丁目	35	132	-	-	-	-	1	17	3	11	-	-	-	-	-	-	13	61	-	-	3	3	1	2	1	5	2	2	-	11	31	-	-	
照手3丁目	25	72	-	-	-	-	4	11	3	30	-	-	-	-	-	-	12	25	1	1	-	-	1	2	-	-	1	1	-	3	2	-	-	
照手4丁目	47	210	-	-	-	-	4	18	8	56	-	-	-	-	1	54	12	40	-	-	2	3	4	6	-	-	3	4	-	13	29	-	-	
照手下町	1	9	-	-	-	-	-	-	-	-	-	-	-	-	-	-	1	9	-	-	-	-	-	-	-	-	-	-	-	-	-	-	-	
天王町	23	180	-	-	-	-	6	31	5	48	-	-	-	-	1	1	7	91	-	-	-	-	-	-	-	-	-	-	1	3	3	6	-	-
問屋町1丁目	11	45	-	-	-	-	1	3	2	9	-	-	-	-	-	-	2	4	-	-	-	-	-	-	2	14	1	4	-	3	11	-	-	
問屋町2丁目	68	938	-	-	-	-	5	89	6	203	-	-	-	-	4	118	41	430	-	-	2	6	-	-	1	7	-	-	-	9	85	-	-	
問屋町3丁目	44	863	-	-	-	-	5	113	5	211	-	-	-	-	1	4	28	476	-	-	-	-	-	-	-	-	-	-	1	4	4	55	-	-
問屋町4丁目	48	764	-	-	-	-	8	68	5	52	-	-	4	383	1	30	14	97	1	3	-	-	4	10	-	-	-	-	1	6	10	115	-	-
東郷中島町	67	627	-	-	-	-	16	156	7	69	-	-	2	3	1	10	34	360	-	-	-	-	2	7	-	-	-	-	1	1	4	21	-	-
東郷二ヶ町	4	7	-	-	-	-	1	1	1	1	-	-	-	-	-	-	-	-	-	-	-	-	-	-	-	-	-	-	-	2	5	-	-	
燈豊町	49	222	1	17	-	-	3	16	6	20	-	-	-	-	1	1	10	62	3	20	1	2	2	5	5	32	1	5	2	13	11	20	3	9
灯明寺1丁目	2	80	-	-	-	-	-	-	-	-	-	-	-	-	-	-	-	-	-	-	-	-	-	-	-	-	-	-	-	2	20	-	-	
灯明寺2丁目	22	158	-	-	-	-	3	16	2	4	-	-	-	-	-	-	5	15	-	-	1	6	3	38	2	4	4	63	-	2	12	-	-	
灯明寺町	21	84	-	-	-	-	2	26	3	9	-	-	1	1	-	-	5	20	2	11	1	4	1	5	-	-	1	1	-	5	7	-	-	
灯明寺町	56	504	-	-	-	-	10	57	13	242	-	-	-	-	2	9	11	87	2	3	3	8	-	-	3	35	2	37	-	10	26	-	-	
桐野町	20	325	-	-	-	-	1	15	4	11	-	-	-	-	-	-	4	84	-	-	-	-	2	12	3	99	-	-	-	6	104	-	-	
徳尾町	2	6	-	-	-	-	-	-	1	5	-	-	-	-	-	-	-	-	-	-	-	-	-	-	-	-	-	-	-	1	1	-	-	
徳光町	31	167	-	-	-	-	5	12	11	71	-	-	-	-	1	47	9	28	-	-	-	-	-	-	-	-	-	-	1	4	3	4	1	1
栃泉町	27	170	-	-	-	-	5	46	11	29	-	-	-	-	-	-	3	42	-	-	-	-	1	3	-	-	2	23	1	19	4	8	-	-
豊岡1丁目	22	231	-	-	-	-	4	24	1	32	-	-	-	-	-	-	9	139	-	-	-	-	1	1	2	25	-	-	-	5	10	-	-	
豊岡2丁目	9	22	-	-	-	-	1	1	1	6	-	-	-	-	-	-	2	7	1	1	-	-	-	-	-	-	-	-	-	4	7	-	-	
豊島1丁目	44	537	-	-	-	-	5	48	4	34	-	-	5	118	-	-	9	263	1	4	3	10	5	26	3	6	1	1	1	6	7	21	-	-
豊島2丁目	34	228	-	-	-	-	3	53	1	4	-	-	-	-	-	-	15	73	-	-	1	3	4	29	1	4	-	-	-	8	31	1	31	
堂島町	14	83	-	-	-	-	2	6	3	15	-	-	-	-	-	-	6	48	-	-	-	-	1	8	-	-	-	-	-	2	6	-	-	
中荒井町	8	112	-	-	-	-	-	-	1	21	-	-	-	-	-	-	1	1	-	-	-	-	1	1	-	-	-	-	-	5	89	-	-	

4-7. <町別> 事業所数・従業者数（産業大分類別）

（8/15）

平成18年10月1日基準日

町名	A～R 全産業		A～C 農林漁業		D 鉱業		E 建設業		F 製造業		G 電気・ガス・ 熱供給・ 水道業		H 情報通信業		I 運輸業		J 卸売・小売業		K 金融・保険業		L 不動産業		M 飲食店・ 宿泊業		N 医療・福祉		O 教育・ 学習支援業		P 複合サービス 事業		Q サービス業 (他に分類 されないもの)		R 公務 (他に分類 されないもの)		
	事業 所数	従業 者数	事業 所数	従業 者数	事業 所数	従業 者数	事業 所数	従業 者数	事業 所数	従業 者数	事業 所数	従業 者数	事業 所数	従業 者数	事業 所数	従業 者数	事業 所数	従業 者数	事業 所数	従業 者数	事業 所数	従業 者数	事業 所数	従業 者数	事業 所数	従業 者数	事業 所数	従業 者数	事業 所数	従業 者数	事業 所数	従業 者数			
中新田町	9	141	-	-	-	-	1	6	3	28	-	-	-	-	-	-	3	83	-	-	-	-	1	17	-	-	-	-	-	-	1	7	-	-	
中角町	22	346	-	-	-	-	5	154	10	69	-	-	-	-	-	-	4	9	-	-	-	-	-	-	-	-	-	-	-	-	3	114	-	-	
中野1丁目	5	37	-	-	-	-	-	-	-	-	-	-	-	-	-	-	-	-	1	1	-	-	-	-	1	33	3	3	-	-	-	-	-	-	
中野2丁目	5	8	-	-	-	-	1	1	1	1	-	-	-	-	-	-	-	-	-	-	-	-	-	-	-	1	1	-	-	2	5	-	-		
中野3丁目	9	25	-	-	-	-	1	2	1	1	-	-	-	-	-	-	1	3	-	-	-	-	-	1	7	-	-	2	6	3	6	-	-		
中ノ郷町	1	18	1	18	-	-	-	-	-	-	-	-	-	-	-	-	-	-	-	-	-	-	-	-	-	-	-	-	-	-	-	-	-	-	
中野町	3	23	-	-	-	-	-	-	1	7	-	-	-	-	-	-	-	-	-	-	-	-	-	-	-	1	11	-	-	-	-	1	5	-	-
中毘沙門町	4	31	-	-	-	-	1	11	1	16	-	-	-	-	-	1	1	-	-	-	-	-	-	-	-	-	-	-	-	-	1	3	-	-	
中藤新保町	4	22	-	-	2	17	-	-	-	-	-	-	-	-	-	-	-	-	-	-	-	-	1	2	-	-	-	-	-	-	1	3	-	-	
中山町	2	19	-	-	-	-	-	-	1	18	-	-	-	-	-	-	1	1	-	-	-	-	-	-	-	-	-	-	-	-	-	-	-	-	
長橋町	9	43	-	-	-	-	3	18	-	-	-	-	-	-	-	2	5	-	-	-	-	-	1	4	-	-	2	15	-	-	1	1	-	-	
長本町	56	786	-	-	-	-	3	87	9	129	-	-	1	17	1	132	19	110	2	15	3	86	6	91	-	-	1	2	1	8	10	109	-	-	
南居町	34	692	-	-	-	-	1	1	17	348	-	-	-	-	1	44	4	47	1	40	-	-	-	-	6	76	1	123	-	-	3	13	-	-	
波寄町	14	49	-	-	-	-	5	26	2	3	-	-	-	-	-	1	3	-	-	-	-	-	-	-	-	-	-	-	-	6	17	-	-		
西荒井町	3	6	-	-	-	-	-	-	1	2	-	-	-	-	-	1	1	-	-	-	-	-	-	-	-	-	-	-	-	1	3	-	-		
西板垣町	2	11	-	-	-	-	-	-	1	3	-	-	-	-	-	1	8	-	-	-	-	-	-	-	-	-	-	-	-	-	-	-	-	-	
西大味町	9	20	-	-	-	-	3	9	2	5	-	-	-	-	-	-	-	-	-	-	-	-	1	2	-	-	-	-	-	3	4	-	-	-	-
西開発1丁目	81	912	-	-	-	-	12	344	12	73	-	-	4	41	1	10	21	155	-	-	2	8	10	66	2	19	1	1	2	16	14	179	-	-	
西開発2丁目	37	445	-	-	-	-	4	20	9	89	-	-	-	-	3	191	5	50	1	9	-	-	4	12	1	30	-	-	1	7	9	37	-	-	
西開発3丁目	74	1,658	-	-	-	-	10	228	10	548	-	-	1	26	5	389	18	250	2	15	1	8	13	128	-	-	-	-	-	14	66	-	-		
西開発4丁目	59	744	-	-	-	-	9	106	4	45	-	-	1	8	4	92	18	294	1	3	2	5	9	63	-	-	-	-	-	11	128	-	-		
西方1丁目	30	414	-	-	-	-	4	17	4	19	-	-	-	-	-	12	51	1	26	1	2	1	3	1	250	-	-	-	-	6	46	-	-		
西方2丁目	48	300	-	-	-	-	9	54	6	50	-	-	1	3	1	10	15	85	-	-	-	-	6	68	-	-	2	2	1	9	7	19	-	-	
西学園1丁目	8	13	-	-	-	-	3	7	-	-	-	-	-	-	1	1	1	1	-	-	-	-	1	1	-	-	-	-	-	-	-	-	-	-	
西学園2丁目	9	13	-	-	-	-	1	2	-	-	-	-	-	-	1	1	3	6	-	-	-	-	-	-	-	1	1	-	-	3	3	-	-		
西学園3丁目	4	25	-	-	-	-	1	21	-	-	-	-	-	-	-	-	-	-	-	-	-	-	-	-	-	-	-	-	3	4	-	-	-	-	
西木田1丁目	48	212	-	-	-	-	4	33	4	12	-	-	-	-	-	16	58	-	-	2	2	5	10	-	5	31	3	3	-	9	63	-	-		
西木田2丁目	57	501	-	-	-	-	2	11	1	5	-	-	-	-	-	18	57	5	210	2	23	3	18	5	78	2	2	1	5	17	87	1	5		
西木田3丁目	46	230	-	-	-	-	2	7	2	9	-	-	-	-	-	19	60	-	-	1	1	4	5	3	69	1	4	-	-	14	75	-	-		
西木田4丁目	15	38	-	-	-	-	1	9	4	13	-	-	-	-	-	-	-	-	-	1	1	-	-	-	-	1	1	-	-	8	14	-	-		
西木田5丁目	8	50	-	-	-	-	2	8	1	3	-	-	-	-	-	1	29	-	-	-	-	-	1	5	-	-	-	-	3	5	-	-	-	-	
西下野町	2	70	-	-	-	-	1	16	-	-	-	-	-	-	-	-	-	-	-	-	-	-	-	-	1	54	-	-	-	-	-	-	-	-	
西新町	8	48	-	-	-	-	-	-	1	8	-	-	-	-	-	-	-	-	-	-	-	-	-	3	19	3	17	1	4	-	-	-	-	-	
西新谷町	1	2	-	-	-	-	-	-	-	-	-	-	-	-	-	-	-	-	-	-	-	-	-	-	-	-	-	-	-	1	2	-	-	-	-
西中野町	6	107	-	-	-	-	2	32	1	5	-	-	-	-	-	2	61	-	-	-	-	-	-	-	1	9	-	-	-	-	-	-	-	-	
西畑町	3	42	-	-	-	-	1	1	-	-	-	-	-	-	-	-	-	-	-	-	-	-	1	4	-	-	-	-	-	-	-	1	37	-	-
西ニッ屋町	6	56	-	-	-	-	-	-	-	-	-	-	-	-	-	1	7	-	-	-	-	-	3	27	1	21	-	-	-	1	1	-	-	-	-
西袋町	5	12	-	-	-	-	1	7	2	3	-	-	-	-	1	1	-	-	-	-	-	-	-	-	-	-	-	-	-	1	1	-	-	-	-
西別所町	1	3	-	-	-	-	-	-	1	3	-	-	-	-	-	-	-	-	-	-	-	-	-	-	-	-	-	-	-	-	-	-	-	-	-
西堀町	2	9	-	-	-	-	1	6	-	-	-	-	-	-	-	-	-	-	-	-	-	-	-	1	3	-	-	-	-	-	-	-	-	-	-
新田塚1丁目	78	1,851	-	-	-	-	7	36	5	666	-	-	2	11	1	5	19	125	1	11	12	22	9	48	5	753	5	43	1	4	11	127	-	-	
新田塚2丁目	70	281	-	-	-	-	15	41	6	39	-	-	-	-	3	24	21	83	1	2	3	4	-	-	1	5	4	34	-	16	49	-	-	-	-
新田塚町	25	236	-	-	-	-	2	17	-	-	-	-	-	-	-	5	38	1	11	-	-	-	3	5	6	113	2	4	-	6	48	-	-	-	-
二の宮1丁目	45	445	-	-	-	-	8	28	5	48	-	-	1	4	1	71	13	166	-	-	-	-	7	21	-	1	10	-	-	9	97	-	-	-	-
二の宮2丁目	84	611	-	-	-	-	4	73	4	26	-	-	-	-	-	26	211	2	9	2	3	5	27	7	47	5	11	1	5	28	199	-	-	-	-

4-7. <町別> 事業所数・従業者数（産業大分類別）

（9/15）

平成18年10月1日基準日

町名	A～R 全産業		A～C 農林漁業		D 鉱業		E 建設業		F 製造業		G 電気・ガス・ 熱供給・ 水道業		H 情報通信業		I 運輸業		J 卸売・小売業		K 金融・保険業		L 不動産業		M 飲食店・ 宿泊業		N 医療・福祉		O 教育・ 学習支援業		P 複合サービス 事業		Q サービス業 (他に分類 されないもの)		R 公務 (他に分類 されないもの)	
	事業 所数	従業 者数	事業 所数	従業 者数	事業 所数	従業 者数	事業 所数	従業 者数	事業 所数	従業 者数	事業 所数	従業 者数	事業 所数	従業 者数	事業 所数	従業 者数	事業 所数	従業 者数	事業 所数	従業 者数	事業 所数	従業 者数	事業 所数	従業 者数	事業 所数	従業 者数	事業 所数	従業 者数	事業 所数	従業 者数	事業 所数	従業 者数		
二の宮3丁目	100	866	-	-	-	9	95	6	36	-	-	1	5	-	-	26	189	4	19	3	36	21	246	5	44	3	12	2	2	20	182	-	-	
二の宮4丁目	120	964	-	-	-	6	67	6	26	-	-	-	-	-	-	31	278	2	22	6	6	12	58	9	73	13	170	-	-	35	264	-	-	
二の宮5丁目	83	568	-	-	-	9	30	9	80	-	-	-	-	1	2	26	163	1	3	1	2	7	45	3	21	2	2	-	-	24	220	-	-	
羽坂町	16	75	-	-	-	4	30	1	5	-	-	-	-	1	1	4	6	-	-	-	-	-	-	-	-	-	-	6	4	21	1	6		
羽島町	8	25	-	-	-	1	7	-	-	-	-	-	-	-	-	5	9	-	-	-	-	-	-	-	-	1	3	-	-	-	1	6		
花野谷町	5	55	-	-	-	1	4	1	3	-	-	-	-	-	-	-	-	-	-	-	-	-	-	1	46	-	-	-	-	2	2	-	-	
花堂北1丁目	39	541	-	-	-	1	5	7	32	-	-	-	-	7	152	10	53	-	1	5	2	10	-	-	-	-	-	-	11	284	-	-		
花堂北2丁目	42	482	-	-	-	6	37	4	256	-	-	-	-	1	32	15	48	1	10	1	30	2	26	3	24	1	1	4	7	14	-	-		
花堂中1丁目	72	743	-	-	-	11	93	9	315	-	-	1	7	1	8	16	58	4	33	2	14	4	20	1	1	1	1	4	20	147	1	42		
花堂中2丁目	76	849	-	-	-	13	75	8	296	-	-	1	2	-	-	16	120	4	27	1	1	4	53	8	65	3	4	-	-	18	206	-	-	
花堂東1丁目	79	654	-	-	-	12	72	7	26	-	-	1	2	8	176	22	216	1	1	1	16	4	9	2	49	3	3	1	1	17	83	-	-	
花堂東2丁目	18	159	-	-	-	6	72	2	8	-	-	-	-	-	-	2	32	-	-	-	1	2	-	1	1	1	1	-	6	44	-	-		
花堂南1丁目	48	292	-	-	-	2	33	5	21	-	-	-	-	-	-	16	117	-	-	2	33	9	32	2	3	2	3	-	10	50	-	-		
花堂南2丁目	164	1,538	-	-	-	5	45	3	19	-	-	2	12	2	40	82	877	4	61	1	1	22	159	3	27	2	4	1	5	36	285	1	3	
浜島町	3	5	-	-	-	2	4	-	-	-	-	-	-	-	-	1	1	-	-	-	-	-	-	-	-	-	-	-	-	-	-	-	-	
浜住町	13	68	-	-	-	1	28	2	2	-	-	-	-	1	1	4	12	-	-	-	-	1	4	-	-	-	-	2	18	1	2	1	1	
浜別所町	4	62	-	-	-	1	5	3	57	-	-	-	-	-	-	-	-	-	-	-	-	-	-	-	-	-	-	-	-	-	-	-	-	
林町	11	49	-	-	-	1	2	1	3	-	-	-	-	-	-	6	41	-	-	1	1	-	-	-	-	-	-	-	2	2	-	-	-	
林藤島町	5	212	-	-	-	-	-	-	-	-	-	-	-	1	142	2	42	-	-	1	2	-	-	-	-	1	26	-	-	-	-	-	-	
原目町	8	180	-	-	-	2	8	-	-	-	-	-	-	1	34	1	2	-	-	-	-	-	-	-	-	1	80	-	3	56	-	-	-	
春山1丁目	93	1,203	-	-	-	2	9	4	14	-	-	2	208	-	-	20	147	2	48	-	-	4	16	3	13	3	9	3	3	39	183	11	553	
春山2丁目	145	811	-	-	-	5	26	9	40	-	-	1	2	-	-	55	174	4	30	11	22	11	51	7	277	2	24	1	4	39	161	-	-	
半田町	17	61	-	-	-	1	5	1	12	-	-	-	-	-	-	9	15	-	-	-	-	-	-	-	-	-	1	16	5	13	-	-	-	
東今泉町	15	141	-	-	-	5	14	1	3	-	-	-	-	-	-	3	14	-	-	-	-	1	1	-	-	1	28	4	81	-	-	-	-	
東大味町	13	71	-	-	-	4	17	2	5	-	-	-	-	-	-	2	2	-	-	-	-	1	1	2	44	-	-	-	2	2	-	-	-	
東下野町	5	34	-	-	-	-	-	2	7	-	-	-	-	-	-	-	-	-	-	-	-	-	-	-	-	-	1	23	2	4	-	-	-	
東新町	4	16	1	7	-	-	1	3	-	-	-	-	-	-	-	-	-	-	-	-	-	-	-	-	-	1	2	1	4	-	-	-	-	
引目町	9	112	-	-	-	2	16	1	9	-	-	-	-	2	24	-	-	-	-	2	3	-	-	1	59	-	-	-	1	1	-	-	-	
日之出1丁目	47	644	-	-	-	4	145	1	6	1	267	-	-	1	8	12	96	3	32	3	10	9	34	3	12	-	-	-	10	34	-	-	-	
日之出2丁目	47	649	-	-	-	4	92	2	12	-	-	2	197	-	-	17	107	1	3	2	3	6	11	4	171	-	-	-	6	36	-	-	-	
日之出3丁目	57	311	-	-	-	5	53	4	33	-	-	1	2	-	-	20	73	3	21	3	3	3	12	4	31	1	8	-	10	25	3	50		
日之出4丁目	46	134	-	-	-	5	12	4	28	-	-	-	-	2	14	13	32	4	14	6	9	2	2	1	1	2	5	1	6	15	-	-	-	
日之出5丁目	50	482	-	-	-	2	6	-	-	-	-	2	13	2	161	13	87	2	7	1	3	5	21	4	41	2	43	2	4	15	96	-	-	
深坂町	3	12	-	-	-	1	6	-	-	-	-	-	-	-	-	1	5	-	-	-	-	-	-	-	-	-	-	-	-	-	1	1	-	-
深谷町	11	84	-	-	-	4	47	3	26	-	-	-	-	-	-	2	6	-	-	-	-	-	-	-	-	-	-	-	2	5	-	-	-	
深見町	14	97	-	-	-	-	8	87	-	-	-	-	-	-	-	2	2	-	-	-	-	-	-	-	-	-	-	-	4	8	-	-	-	
福新町	31	237	-	-	-	1	6	2	15	-	-	1	4	1	1	9	122	-	-	-	-	3	9	3	10	2	7	-	9	63	-	-	-	
福町	10	54	-	-	-	1	2	-	-	-	-	-	-	-	-	6	22	-	-	-	-	1	2	-	-	-	-	2	28	-	-	-	-	
藤島町	21	116	-	-	-	1	2	1	15	-	-	-	-	1	11	4	6	-	-	-	-	2	20	3	30	1	10	8	22	-	-	-	-	
布施田町	20	172	-	-	-	5	102	6	43	-	-	-	-	1	2	4	8	-	-	-	-	1	10	-	-	-	-	3	7	-	-	-	-	
淵町	10	116	-	-	-	2	6	2	2	-	-	-	-	-	-	4	52	2	-	-	-	1	50	-	-	-	-	1	3	1	3	1	3	
淵日市町	16	519	-	-	-	4	24	9	456	-	-	-	-	1	33	1	2	-	-	-	-	-	-	-	-	-	-	-	1	4	-	-	-	
舟橋1丁目	10	47	-	-	-	4	25	1	1	-	-	-	-	-	-	2	7	-	-	-	-	-	1	5	1	7	-	-	1	2	-	-	-	-
舟橋2丁目	1	5	-	-	-	-	-	-	-	-	-	-	-	-	-	-	-	-	-	-	-	-	-	-	-	-	-	-	-	-	-	-	-	-
舟橋新町	23	143	-	-	-	4	11	3	22	-	-	-	-	1	1	4	24	1	3	1	1	2	10	2	44	-	-	1	19	4	8	-	-	-

4-7. <町別> 事業所数・従業者数（産業大分類別）

（10/15）

平成18年10月1日基準日

町名	A～R 全産業		A～C 農林漁業		D 鉱業		E 建設業		F 製造業		G 電気・ガス・ 熱供給・ 水道業		H 情報通信業		I 運輸業		J 卸売・小売業		K 金融・保険業		L 不動産業		M 飲食店・ 宿泊業		N 医療・福祉		O 教育・ 学習支援業		P 複合サービス 事業		Q サービス業 (他に分類 されないもの)		R 公務 (他に分類 されないもの)				
	事業 所数	従業 者数	事業 所数	従業 者数	事業 所数	従業 者数	事業 所数	従業 者数	事業 所数	従業 者数	事業 所数	従業 者数	事業 所数	従業 者数	事業 所数	従業 者数	事業 所数	従業 者数	事業 所数	従業 者数	事業 所数	従業 者数	事業 所数	従業 者数	事業 所数	従業 者数	事業 所数	従業 者数	事業 所数	従業 者数	事業 所数	従業 者数					
舟橋町	7	73	-	-	-	-	1	13	1	9	-	-	-	-	-	-	3	49	-	-	-	-	-	-	-	-	-	-	-	-	2	2	-	-			
野町	9	23	-	-	-	-	6	18	-	-	-	-	-	-	1	1	1	2	-	-	-	-	-	-	-	-	1	2	-	-	-	-	-	-			
古市1丁目	13	31	-	-	-	-	2	3	3	12	-	-	-	-	1	2	3	5	-	-	-	-	1	1	-	-	1	5	-	-	2	3	-	-			
古市2丁目	9	56	-	-	-	-	-	-	1	8	-	-	-	-	-	-	3	37	-	-	-	-	-	-	-	1	1	-	-	-	-	4	10	-	-		
古市3丁目	5	14	-	-	-	-	1	3	-	-	-	-	-	-	1	1	3	10	-	-	-	-	-	-	-	-	-	-	-	-	-	-	-	-	-		
古市町	1	4	-	-	-	-	-	-	1	4	-	-	-	-	-	-	-	-	-	-	-	-	-	-	-	-	-	-	-	-	-	-	-	-	-		
文武周町	3	13	-	-	-	-	1	9	-	-	-	-	-	-	-	-	1	2	-	-	-	-	-	-	-	-	-	-	-	-	1	2	-	-	-	-	
文京1丁目	109	820	-	-	-	-	12	81	11	94	-	-	1	14	1	8	32	263	1	9	8	16	10	37	5	44	7	177	-	-	20	63	1	14			
文京2丁目	78	909	-	-	-	-	5	47	1	2	-	-	2	15	-	-	25	221	3	18	5	10	7	25	5	303	7	192	-	-	17	68	1	8			
文京3丁目	66	791	-	-	-	-	5	11	-	-	-	-	-	-	1	1	19	98	3	13	5	11	8	23	6	41	9	561	1	5	9	27	-	-			
文京4丁目	70	949	-	-	-	-	7	78	4	363	-	-	1	7	1	81	17	128	-	-	1	5	12	87	3	28	2	101	1	3	21	68	-	-			
文京5丁目	73	444	-	-	-	-	7	29	2	6	-	-	1	3	-	-	12	73	1	1	18	25	10	69	4	163	5	41	-	-	13	34	-	-			
文京6丁目	96	652	1	4	-	-	15	110	5	22	-	-	-	-	2	35	23	143	2	14	5	9	15	112	7	45	2	5	2	50	17	103	-	-			
文京7丁目	70	525	-	-	-	-	12	77	2	49	-	-	3	22	2	2	21	160	1	8	2	3	6	75	3	31	1	6	-	-	17	92	-	-			
別所町	15	98	-	-	-	-	-	-	1	3	-	-	-	-	1	8	7	51	1	8	-	-	-	-	1	2	-	-	-	-	4	26	-	-	-	-	
別所町	1	2	-	-	-	-	-	-	1	2	-	-	-	-	-	-	-	-	-	-	-	-	-	-	-	-	-	-	-	-	-	-	-	-	-	-	
宝永1丁目	71	225	-	-	-	-	3	19	11	37	-	-	-	-	-	-	28	83	3	7	3	3	5	10	5	41	-	-	-	-	13	25	-	-	-	-	
宝永2丁目	62	404	-	-	-	-	6	36	5	17	-	-	-	-	-	-	25	134	5	57	1	1	2	4	3	79	1	16	1	2	12	29	1	29	-	-	
宝永3丁目	122	759	-	-	-	-	7	112	8	39	-	-	3	128	-	-	36	177	7	83	8	16	7	24	5	34	8	49	1	5	31	89	1	3	-	-	
宝永4丁目	132	1,061	-	-	-	-	11	231	6	32	-	-	1	3	2	4	36	124	5	40	11	34	10	33	3	207	5	156	-	-	42	197	-	-	-	-	
鉢ヶ崎町	9	47	1	6	-	-	3	13	1	5	-	-	-	-	-	-	-	-	-	-	-	-	-	-	-	-	-	-	-	-	4	23	-	-	-	-	
帆谷町	6	90	-	-	-	-	2	19	1	12	-	-	-	-	-	-	1	4	-	-	-	-	-	-	-	1	45	-	-	-	1	10	-	-	-	-	
堀ノ宮町	1	21	-	-	-	-	-	-	-	-	-	-	-	-	-	-	-	-	-	-	-	-	-	-	-	-	-	-	-	-	-	-	1	21	-	-	
本堂町	48	226	-	-	-	-	12	40	9	24	-	-	-	-	-	-	4	10	1	3	1	3	2	2	5	92	7	39	1	4	5	8	1	1	-	-	
舞屋町	41	434	-	-	-	-	3	10	9	143	-	-	-	-	3	73	11	101	1	5	-	-	7	45	2	4	-	-	-	-	5	53	-	-	-	-	
前波町	1	20	-	-	-	-	-	-	1	20	-	-	-	-	-	-	-	-	-	-	-	-	-	-	-	-	-	-	-	-	-	-	-	-	-	-	-
真木町	21	105	-	-	-	-	1	2	-	-	-	-	-	-	1	1	9	49	-	-	2	7	3	18	-	-	-	-	-	-	5	28	-	-	-	-	-
屋1丁目	21	81	-	-	-	-	3	13	-	-	-	-	-	-	-	-	3	17	-	-	2	3	7	19	-	-	2	5	-	-	4	24	-	-	-	-	
屋2丁目	29	171	-	-	-	-	3	17	6	56	-	-	-	-	1	16	5	19	-	-	2	7	2	5	3	33	2	5	-	-	5	13	-	-	-	-	
屋3丁目	31	160	-	-	-	-	3	11	3	6	-	-	-	-	-	-	10	61	1	8	4	8	4	5	1	5	1	37	1	4	3	15	-	-	-	-	
松1丁目	1	1	-	-	-	-	-	-	-	-	-	-	-	-	-	-	-	-	-	-	-	-	-	-	-	-	-	-	-	-	-	-	-	-	-	-	-
松陸城町	86	590	-	-	-	-	1	25	2	4	-	-	-	-	-	-	60	430	2	17	1	4	7	44	1	2	-	-	1	10	10	51	1	3	-	-	
松本1丁目	74	502	-	-	-	-	10	51	5	17	-	-	-	-	3	63	19	100	-	-	6	15	2	4	7	66	4	104	-	-	18	82	-	-	-	-	
松本2丁目	86	361	-	-	-	-	7	31	10	67	-	-	-	-	1	3	29	103	1	25	5	5	3	4	7	44	3	26	1	4	19	49	-	-	-	-	
松本3丁目	107	721	1	42	-	-	9	59	4	11	-	-	1	3	1	7	45	274	1	28	3	14	7	20	6	23	4	38	-	-	23	113	2	89	-	-	
松本4丁目	100	659	-	-	-	-	2	34	5	78	-	-	1	4	1	1	28	173	2	23	3	8	9	20	7	97	8	34	1	1	32	135	1	51	-	-	
間山町	7	806	-	-	-	-	2	20	-	-	-	-	-	-	1	751	2	8	-	-	-	-	-	-	-	-	-	-	-	-	2	27	-	-	-	-	
丸山町	4	126	-	-	-	-	2	53	-	-	-	-	-	-	-	-	-	-	-	-	-	-	-	-	1	71	-	-	-	-	1	2	-	-	-	-	
三尾野町	26	710	-	-	-	-	2	15	13	323	-	-	-	-	3	65	2	41	-	-	-	-	-	-	-	-	-	1	2	5	264	-	-	-	-	-	
水切町	2	20	-	-	-	-	-	-	-	-	-	-	-	-	-	-	-	-	-	-	-	-	-	-	-	-	-	-	-	-	1	1	-	-	-	-	
水越1丁目	10	30	-	-	-	-	-	-	-	-	-	-	-	-	-	-	1	2	-	-	2	6	3	6	1	6	1	7	-	-	2	3	-	-	-	-	
水越2丁目	1	32	-	-	-	-	-	-	-	-	-	-	-	-	-	-	-	-	-	-	-	-	-	-	-	-	-	-	-	-	-	-	-	-	-	-	-
三南	22	109	-	-	-	-	4	26	1	2	-	-	-	-	-	-	8	41	1	5	2	5	2	7	-	-	-	-	-	-	4	23	-	-	-	-	-
江守町	9	136	-	-	-	-	1	10	1	3	-	-	-	-	4	63	-	-	-	-	-	-	-	-	-	-	-	-	-	-	3	60	-	-	-	-	-
菅生町	5	20	-	-	-	-	1	13	-	-	-	-	-	-	-	-	1	1	-	-	-	-	2	5	-	-	-	-	-	-	1	1	-	-	-	-	-

4-7. <町別> 事業所数・従業者数（産業大分類別）

（11/15）

平成18年10月1日基準日

町名	A～R 全産業		A～C 農林漁業		D 鉱業		E 建設業		F 製造業		G 電気・ガス・ 熱供給・ 水道業		H 情報通信業		I 運輸業		J 卸売・小売業		K 金融・保険業		L 不動産業		M 飲食店・ 宿泊業		N 医療・福祉		O 教育・ 学習支援業		P 複合サービス 事業		Q サービス業 (他に分類 されないもの)		R 公務 (他に分類 されないもの)	
	事業 所数	従業 者数	事業 所数	従業 者数	事業 所数	従業 者数	事業 所数	従業 者数	事業 所数	従業 者数	事業 所数	従業 者数	事業 所数	従業 者数	事業 所数	従業 者数	事業 所数	従業 者数	事業 所数	従業 者数	事業 所数	従業 者数	事業 所数	従業 者数	事業 所数	従業 者数	事業 所数	従業 者数	事業 所数	従業 者数	事業 所数	従業 者数		
南 檜 原 町	3	179	-	-	-	-	-	-	4	-	-	-	-	-	-	-	-	-	-	-	-	-	-	1	173	-	-	2	-	-	-	-		
南 山 町	3	60	-	-	-	-	-	-	1	48	-	-	-	-	-	1	1	-	-	-	-	-	-	-	-	1	11	-	-	-	-	-		
南 四 ツ 居 町	9	49	-	-	-	-	2	6	2	5	-	-	-	-	-	2	3	-	-	-	-	-	1	32	-	-	-	-	2	3	-	-		
養 蚕 町	9	37	-	-	-	-	-	-	1	21	-	-	-	-	-	3	8	-	-	-	-	-	1	1	-	-	1	4	-	3	3	-	-	
みのり1丁目	43	266	-	-	-	-	2	4	11	116	-	-	-	-	2	62	13	37	-	-	1	1	4	11	-	1	13	-	-	9	22	-	-	
みのり2丁目	59	276	-	-	-	-	1	2	1	3	-	-	-	-	-	26	87	3	76	-	-	-	4	16	5	47	2	4	-	-	17	41	-	-
みのり3丁目	37	150	-	-	-	-	1	2	3	7	-	-	-	-	-	18	98	-	-	-	-	3	4	3	15	1	5	-	-	8	19	-	-	
みのり4丁目	18	264	-	-	-	-	1	7	3	210	-	-	-	-	1	2	5	32	-	-	-	-	4	7	-	-	1	3	3	3	3	-	-	
三 宅 町	3	13	-	-	-	-	-	-	-	10	-	-	-	-	-	1	1	-	-	-	-	-	-	-	-	-	-	-	-	1	2	-	-	
宮 地 町	4	37	-	-	-	-	2	34	-	-	-	-	-	-	-	1	1	-	-	-	-	-	1	2	-	-	-	-	-	-	-	-	-	
御 幸 1 丁目	49	265	-	-	-	-	1	7	6	32	-	-	-	-	-	19	64	3	15	3	3	1	11	1	1	2	94	1	4	11	20	-	-	
御 幸 2 丁目	63	619	-	-	2	10	7	76	3	11	-	-	1	45	2	26	20	142	2	24	2	6	-	-	8	72	3	109	-	-	13	98	-	-
御 幸 3 丁目	73	713	-	-	-	-	6	79	1	2	-	-	2	9	-	-	23	386	2	16	3	11	10	44	3	33	1	8	-	-	22	125	-	-
御 幸 4 丁目	91	1,033	-	-	1	1	7	82	3	27	-	-	-	-	2	13	26	237	2	50	1	3	15	110	3	6	3	14	1	6	26	172	1	312
六 日 市 町	1	8	-	-	-	-	1	8	-	-	-	-	-	-	-	-	-	-	-	-	-	-	-	-	-	-	-	-	-	-	-	-	-	-
和 希 町	9	59	-	-	-	-	-	-	1	8	-	-	-	-	-	-	-	-	-	-	-	-	2	5	-	-	3	31	1	7	2	8	-	-
免 鳥 町	12	34	-	-	-	-	1	3	-	-	-	-	-	-	-	3	8	-	-	-	-	-	2	16	-	-	-	-	-	6	7	-	-	
桃 園 1 丁目	9	54	-	-	-	-	2	5	1	9	-	-	-	-	-	2	35	-	-	-	-	-	1	2	-	-	1	1	-	-	2	2	-	-
桃 園 2 丁目	6	171	-	-	-	-	1	3	3	166	-	-	-	-	-	-	-	-	-	-	-	-	1	1	-	-	-	-	-	1	1	-	-	
森 田 新 保 町	5	42	-	-	-	-	3	37	-	-	-	-	-	-	-	2	5	-	-	-	-	-	-	-	-	-	-	-	-	-	-	-	-	-
森 行 町	6	284	-	-	-	-	-	2	60	-	-	-	-	-	1	65	3	159	-	-	-	-	-	-	-	-	-	-	-	-	-	-	-	-
門 前 町	5	30	-	-	-	-	2	6	-	-	-	-	-	-	-	3	24	-	-	-	-	-	-	-	-	-	-	-	-	-	-	-	-	-
八 重 巻 中 町	29	155	-	-	-	-	2	5	8	93	-	-	-	-	3	17	4	12	-	-	6	11	1	2	2	7	-	-	-	3	8	-	-	
八 重 巻 東 町	56	191	-	-	-	-	4	13	5	11	-	-	-	-	1	7	21	94	2	19	4	4	5	7	2	6	2	6	1	4	9	20	-	-
八 重 巻 町	15	499	-	-	-	-	1	11	8	366	-	-	-	-	-	5	120	-	-	-	-	-	-	-	-	-	-	-	-	-	1	2	-	-
安 田 町	8	15	-	-	-	-	3	7	-	-	-	-	-	-	1	1	-	-	-	-	-	-	1	3	-	-	-	-	-	2	2	-	-	
安 原 町	15	67	-	-	-	-	-	-	4	18	-	-	-	-	-	5	31	-	-	-	-	1	1	-	9	-	-	-	4	8	-	-	-	-
八 ツ 鳥 町	21	227	-	-	-	-	-	1	7	-	-	-	1	7	1	53	6	28	2	12	1	4	2	8	1	4	2	73	-	-	4	31	-	-
山 奥 町	2	17	-	-	-	-	-	-	-	-	-	-	-	-	-	-	-	-	-	-	-	-	1	6	-	-	-	-	-	1	11	-	-	
山 室 町	28	461	-	-	-	-	5	8	12	352	-	-	-	-	1	19	3	30	-	-	-	-	-	-	1	17	1	22	-	-	4	7	1	6
八 幡 町	1	7	-	-	-	-	-	-	7	-	-	-	-	-	-	-	-	-	-	-	-	-	-	-	-	-	-	-	-	-	-	-	-	-
有 楽 町	28	146	-	-	-	-	4	41	2	6	-	-	-	-	-	8	28	-	-	-	-	1	2	6	8	2	52	-	-	-	5	9	-	-
四 ツ 井 1 丁目	48	245	-	-	-	-	4	26	3	15	-	-	-	-	1	1	13	63	1	2	8	14	2	13	4	28	4	64	-	-	8	19	-	-
四 ツ 井 2 丁目	40	1,460	-	-	-	-	4	9	2	5	-	-	-	-	1	4	11	37	1	3	1	4	3	16	8	1,072	3	91	-	-	6	219	-	-
米 松 1 丁目	53	436	-	-	-	-	2	33	3	24	-	-	-	-	-	17	173	1	9	5	12	11	120	1	19	-	-	-	-	13	46	-	-	
米 松 2 丁目	52	688	-	-	-	-	4	24	4	35	-	-	-	-	1	3	27	254	1	18	1	5	1	1	5	-	-	-	-	12	343	-	-	
両 橋 屋 町	3	10	-	-	-	-	-	-	-	-	-	-	-	-	-	1	3	-	-	-	-	-	1	5	1	2	-	-	-	-	-	-	-	-
若 寮 町	7	185	-	-	-	-	1	7	1	2	-	-	-	1	3	-	5	-	-	-	-	-	-	-	-	-	-	-	-	3	168	-	-	
若 栄 町	19	436	-	-	-	-	1	4	10	392	-	-	-	-	2	2	2	21	-	-	-	-	1	2	-	-	-	-	-	3	15	-	-	
若 杉 町	20	246	-	-	-	-	2	11	-	-	-	-	-	-	-	8	93	-	-	-	-	1	2	18	3	11	3	100	-	-	1	12	-	-
若 杉 浜 1 丁目	12	40	-	-	-	-	2	6	-	-	-	-	-	-	-	3	10	-	-	-	-	-	1	2	1	9	-	-	1	5	4	8	-	-
若 杉 浜 2 丁目	19	130	-	-	-	-	2	10	2	54	-	-	-	-	-	4	19	-	-	-	-	-	5	14	3	23	-	-	-	3	10	-	-	
若 杉 浜 3 丁目	16	123	-	-	-	-	3	23	-	-	-	-	-	-	1	5	5	72	1	10	1	2	3	6	-	-	-	-	2	5	-	-	-	-
脇 三 ヶ 町	6	27	-	-	-	-	1	9	1	4	-	-	-	-	-	1	4	-	-	-	-	-	-	-	-	-	1	7	-	-	2	3	-	-
渡 戸 町	29	75	-	-	-	-	7	24	1	4	-	-	-	-	1	6	7	14	-	-	-	-	1	2	1	8	3	3	-	-	8	14	-	-

4-7. <町別> 事業所数・従業者数（産業大分類別）

（12/15）

平成18年10月1日基準日

町名	A～R 全産業		A～C 農林漁業		D 鉱業		E 建設業		F 製造業		G 電気・ガス・ 熱供給・ 水道業		H 情報通信業		I 運輸業		J 卸売・小売業		K 金融・保険業		L 不動産業		M 飲食店・ 宿泊業		N 医療・福祉		O 教育・ 学習支援業		P 複合サービス 事業		Q サービス業 (他に分類 されないもの)		R 公務 (他に分類 されないもの)	
	事業 所数	従業 者数	事業 所数	従業 者数	事業 所数	従業 者数	事業 所数	従業 者数	事業 所数	従業 者数	事業 所数	従業 者数	事業 所数	従業 者数	事業 所数	従業 者数	事業 所数	従業 者数	事業 所数	従業 者数	事業 所数	従業 者数	事業 所数	従業 者数	事業 所数	従業 者数	事業 所数	従業 者数	事業 所数	従業 者数	事業 所数	従業 者数		
和田1丁目	22	172	-	-	-	-	5	26	1	28	-	-	-	-	-	7	23	-	-	-	-	1	1	1	3	1	48	-	-	6	43	-	-	
和田2丁目	68	659	-	-	-	-	13	65	16	79	1	6	-	-	3	45	10	87	-	-	5	10	4	47	3	174	-	-	12	95	1	51		
和田3丁目	13	97	-	-	-	-	3	21	-	-	-	-	-	-	-	4	25	-	-	1	4	1	3	1	39	-	-	3	5	-	-			
和田中町	17	1,287	-	-	-	-	2	8	3	64	-	-	-	-	1	7	2	5	-	-	-	-	-	-	7	1,195	-	-	2	8	-	-		
西谷1丁目	37	365	-	-	-	-	2	14	4	83	-	-	-	-	-	3	21	1	2	-	-	3	13	-	-	2	5	21	182	1	45			
西谷2丁目	11	27	-	-	-	-	1	4	-	-	-	-	-	-	-	4	9	-	-	-	-	2	3	1	5	-	-	-	3	6	-	-		
西谷3丁目	6	15	-	-	-	-	-	-	-	-	-	-	-	-	1	1	2	4	-	-	1	3	2	7	-	-	-	-	-	-	-	-		
つくし野1丁目	8	129	-	-	-	-	-	-	-	-	-	-	-	-	-	3	33	-	-	-	-	2	10	-	-	2	84	-	-	1	2	-	-	
つくし野2丁目	10	22	-	-	-	-	-	-	-	-	-	-	-	-	-	2	7	1	2	-	-	-	-	-	-	2	4	-	-	5	9	-	-	
つくし野3丁目	1	2	-	-	-	-	-	-	-	-	-	-	-	-	-	-	-	-	-	-	-	-	-	-	-	-	-	1	2	-	-	-	-	
新保1丁目	33	153	-	-	-	-	-	1	3	2	-	-	-	-	1	1	11	44	1	4	-	-	6	57	3	7	1	7	-	-	9	31	-	-
新保2丁目	22	548	-	-	-	-	3	19	3	12	-	-	-	-	-	6	26	1	7	-	-	2	10	4	465	1	1	-	-	2	8	-	-	
新保3丁目	32	191	-	-	-	-	5	35	2	16	-	-	-	-	1	1	12	81	1	2	-	-	4	8	2	18	1	2	-	-	4	28	-	-
丸山1丁目	46	369	-	-	1	1	2	37	6	23	-	-	2	21	1	16	13	109	-	-	3	12	4	7	-	-	1	1	-	-	13	142	-	-
丸山2丁目	23	216	-	-	-	-	2	18	4	21	-	-	-	-	-	8	133	1	9	-	-	2	12	-	-	-	-	-	-	6	23	-	-	
丸山3丁目	10	63	-	-	-	-	4	19	1	2	-	-	-	-	-	1	30	-	-	-	-	-	-	-	-	-	-	-	-	4	12	-	-	
江尻ヶ丘町	2	6	-	-	-	-	-	-	-	-	-	-	-	-	-	1	2	-	-	-	-	-	1	4	-	-	-	-	-	-	-	-	-	-
日光1丁目	14	240	-	-	-	-	2	5	-	-	-	-	-	-	-	4	33	-	-	-	-	1	2	5	197	-	-	-	-	2	3	-	-	
日光2丁目	72	276	-	-	-	-	6	52	5	28	-	-	-	-	-	21	80	3	15	2	4	15	30	4	29	1	10	-	-	15	28	-	-	
板垣1丁目	20	247	-	-	-	-	3	39	3	40	-	-	-	-	1	120	5	27	-	-	1	4	2	9	1	1	-	-	1	3	7	-	-	
板垣2丁目	14	39	-	-	-	-	3	10	-	-	-	-	-	-	1	1	4	17	-	-	1	2	2	3	-	-	-	-	3	6	-	-	-	-
板垣3丁目	56	366	-	-	-	-	8	49	3	18	-	-	-	-	-	18	155	1	15	4	4	4	16	1	6	2	2	-	-	15	101	-	-	
板垣4丁目	17	554	-	-	-	-	2	28	2	10	-	-	1	417	1	24	2	12	2	29	-	-	2	4	-	-	2	19	-	-	3	11	-	-
板垣5丁目	23	200	-	-	-	-	-	-	1	6	-	-	-	-	-	6	102	1	11	-	-	3	17	3	14	-	-	-	-	9	50	-	-	
羽水1丁目	31	437	-	-	-	-	4	52	1	6	-	-	-	-	4	137	8	33	-	-	-	-	4	40	3	49	1	81	1	8	5	31	-	-
羽水2丁目	33	541	-	-	-	-	2	6	-	-	-	-	4	99	-	-	15	181	1	2	-	-	3	44	-	-	-	-	-	8	209	-	-	
羽水3丁目	9	67	-	-	-	-	-	-	-	-	-	-	-	-	-	2	40	-	-	-	-	1	9	-	-	-	-	2	3	4	15	-	-	
木田1丁目	13	317	-	-	-	-	4	39	-	-	-	-	-	-	-	1	4	-	-	-	-	-	-	4	161	2	110	-	-	2	3	-	-	
木田2丁目	17	112	-	-	-	-	1	6	1	1	-	-	-	-	-	5	22	1	8	-	-	2	14	4	54	-	-	-	-	3	7	-	-	
木田3丁目	32	285	-	-	-	-	3	15	-	-	-	-	-	-	-	15	192	1	5	-	-	3	9	4	22	2	24	-	-	4	18	-	-	
里別所新町	11	148	-	-	-	-	-	-	-	-	-	-	-	-	-	2	20	1	4	-	-	2	16	-	-	-	-	-	6	108	-	-	-	-
上北野1丁目	45	465	1	6	-	-	5	65	3	132	-	-	1	31	4	23	10	66	-	-	1	5	5	21	3	37	4	56	-	-	8	23	-	-
上北野2丁目	14	96	-	-	-	-	2	12	3	39	-	-	-	-	-	2	4	-	-	-	-	-	-	1	1	2	2	1	4	3	34	-	-	
北四ツ居1丁目	49	399	-	-	-	-	2	8	1	5	-	-	1	5	-	19	225	3	24	1	5	3	26	2	15	3	19	-	-	14	67	-	-	
北四ツ居2丁目	29	179	-	-	-	-	1	3	-	-	-	-	-	-	-	8	44	1	4	-	-	5	33	6	63	1	7	1	2	6	23	-	-	
北四ツ居3丁目	34	287	-	-	-	-	1	2	2	3	-	-	1	28	1	2	12	102	1	8	1	5	1	14	2	35	3	39	1	4	8	45	-	-
大東1丁目	15	83	-	-	-	-	1	7	1	4	-	-	-	-	-	4	25	-	-	-	-	-	1	11	2	22	2	2	-	-	4	12	-	-
大東2丁目	9	45	-	-	-	-	1	19	-	-	-	-	-	-	-	1	1	-	-	-	-	2	13	-	-	-	-	1	3	4	9	-	-	
大東3丁目	6	27	-	-	-	-	-	-	-	-	-	-	-	-	-	4	11	-	-	-	-	-	-	-	-	1	15	-	-	1	1	-	-	
南四ツ居1丁目	42	340	-	-	-	-	6	81	5	20	-	-	-	-	-	11	100	-	-	-	-	7	54	2	20	1	18	3	9	7	38	-	-	
南四ツ居2丁目	21	167	-	-	-	-	3	34	9	39	-	-	-	-	1	8	5	74	1	9	-	-	-	-	-	-	-	-	2	3	-	-	-	-
堀ノ宮1丁目	24	186	-	-	-	-	3	10	1	4	-	-	-	-	1	21	8	87	-	-	-	-	4	7	1	25	-	-	1	13	4	16	1	3
狐橋1丁目	4	22	-	-	-	-	1	12	1	4	-	-	-	-	1	1	-	-	-	-	-	-	-	-	-	-	-	-	-	1	5	-	-	
狐橋2丁目	4	7	-	-	-	-	1	3	-	-	-	-	-	-	1	1	1	2	-	-	-	-	-	-	-	-	-	-	-	1	1	-	-	
三ツ屋1丁目	10	342	-	-	-	-	2	17	1	3	-	-	-	-	-	2	21	-	-	-	-	-	-	-	-	-	1	3	4	298	-	-	-	-

4-7. <町別> 事業所数・従業者数（産業大分類別）

（13/15）

平成18年10月1日基準日

町名	A～R 全産業		A～C 農林漁業		D 鉱業		E 建設業		F 製造業		G 電気・ガス・ 熱供給・ 水道業		H 情報通信業		I 運輸業		J 卸売・小売業		K 金融・保険業		L 不動産業		M 飲食店・ 宿泊業		N 医療・福祉		O 教育・ 学習支援業		P 複合サービス 事業		Q サービス業 (他に分類 されないもの)		R 公務 (他に分類 されないもの)					
	事業 所数	従業 者数	事業 所数	従業 者数	事業 所数	従業 者数	事業 所数	従業 者数	事業 所数	従業 者数	事業 所数	従業 者数	事業 所数	従業 者数	事業 所数	従業 者数	事業 所数	従業 者数	事業 所数	従業 者数	事業 所数	従業 者数	事業 所数	従業 者数	事業 所数	従業 者数	事業 所数	従業 者数	事業 所数	従業 者数	事業 所数	従業 者数						
三ツ屋2丁目	8	73	-	-	-	3	58	-	-	-	-	-	-	-	-	2	9	-	-	-	-	1	2	-	-	-	-	-	-	1	3	1	1					
浅水三ヶ町	4	16	-	-	-	1	1	-	-	-	-	-	-	1	1	-	-	-	-	-	-	-	-	1	9	1	5	-	-	-	-	-						
下馬1丁目	10	74	-	-	-	3	37	2	25	-	-	-	-	-	-	2	5	-	-	-	-	-	-	-	-	-	-	-	3	7	-	-						
下馬2丁目	40	1,090	-	-	-	3	31	3	34	-	-	2	12	-	-	12	92	-	-	1	3	3	27	2	9	1	7	-	-	13	875	-	-					
下馬3丁目	51	604	-	-	-	5	23	1	14	-	-	1	3	-	-	25	341	1	6	-	-	6	58	1	41	2	10	-	-	8	82	1	26					
八ツ島1丁目	1	25	-	-	-	-	-	-	1	25	-	-	-	-	-	-	-	-	-	-	-	-	-	-	-	-	-	-	-	-	-	-	-					
和田中1丁目	19	358	-	-	-	6	41	6	262	-	-	-	-	-	-	3	47	-	-	-	-	1	1	-	-	-	-	-	3	7	-	-	-	-				
和田中2丁目	35	317	-	-	-	13	200	1	4	-	-	1	13	1	1	7	20	2	13	1	2	-	-	1	9	-	1	6	7	49	-	-	-	-				
和田中3丁目	4	28	-	-	-	-	-	-	-	-	-	-	-	-	-	3	14	-	-	-	-	1	14	-	-	-	-	-	-	-	-	-	-	-				
和田東1丁目	81	569	-	-	-	10	68	3	66	-	-	6	32	-	-	22	125	1	16	1	3	8	27	4	40	1	5	-	-	25	187	-	-	-	-			
和田東2丁目	74	498	-	-	-	5	16	3	5	-	-	5	68	2	27	27	168	-	-	3	6	3	46	2	16	2	6	1	1	19	81	2	58					
江守中1丁目	17	72	-	-	-	1	2	1	9	-	-	-	-	1	1	6	30	-	-	1	1	2	13	2	9	-	-	-	3	7	-	-	-	-				
江守中2丁目	33	247	-	-	-	2	20	2	68	-	-	1	21	-	-	10	50	1	2	1	2	2	6	2	9	1	1	-	-	11	68	-	-	-	-			
種池1丁目	9	121	-	-	-	-	-	-	1	9	-	-	-	-	-	3	27	-	-	-	-	1	19	2	60	-	1	4	1	2	-	-	-	-				
種池2丁目	21	286	-	-	-	-	-	-	-	-	-	-	-	-	-	4	31	1	14	-	-	9	160	4	19	2	59	-	-	1	3	-	-	-	-			
淵1丁目	25	222	-	-	-	7	59	1	14	-	-	-	-	-	-	6	80	-	-	1	3	1	9	-	-	-	-	-	9	57	-	-	-	-				
淵2丁目	60	578	-	-	-	6	41	2	6	-	-	-	-	-	-	16	144	2	7	2	6	11	209	1	5	-	-	20	160	-	-	-	-	-	-			
淵3丁目	27	385	-	-	-	3	40	7	177	-	-	-	-	1	18	6	38	1	10	-	-	4	12	1	7	-	-	4	83	-	-	-	-	-	-			
淵4丁目	46	692	-	-	-	5	39	3	11	-	-	-	-	1	21	9	65	-	-	1	2	7	45	6	92	3	36	2	334	9	47	-	-	-	-			
加茂緑苑町	10	64	-	-	-	2	15	1	8	-	-	-	-	-	-	2	6	-	-	2	4	1	4	-	-	-	-	-	2	27	-	-	-	-	-	-		
福1丁目	37	223	-	-	-	6	38	3	19	-	-	1	2	1	4	8	38	2	13	-	-	5	41	3	13	-	1	4	7	51	-	-	-	-	-	-		
福2丁目	10	72	-	-	-	2	15	-	-	-	-	-	-	-	-	2	5	-	-	-	-	4	41	-	-	1	10	-	1	1	-	-	-	-	-	-		
門前1丁目	15	88	-	-	-	3	23	-	-	-	-	-	-	-	-	6	45	-	-	-	-	3	14	1	1	-	-	-	2	5	-	-	-	-	-	-		
門前2丁目	9	58	-	-	-	-	-	-	-	-	-	1	4	1	3	5	44	-	-	-	-	1	5	-	-	-	-	-	1	2	-	-	-	-	-	-		
若杉1丁目	29	232	-	-	-	2	5	-	-	-	-	1	8	-	-	11	126	-	-	1	6	4	36	1	13	1	1	-	8	37	-	-	-	-	-	-		
若杉2丁目	25	255	-	-	-	6	56	1	13	-	-	-	2	14	-	6	38	-	-	-	-	4	35	2	87	-	-	4	12	-	-	-	-	-	-	-		
若杉3丁目	18	179	-	-	-	1	11	2	19	-	-	-	-	-	-	4	27	-	-	1	3	5	84	-	-	1	20	-	3	9	1	6	-	-	-	-		
若杉4丁目	39	361	-	-	-	3	16	-	-	-	-	-	8	-	-	14	88	-	-	2	4	7	99	3	34	4	77	-	5	35	-	-	-	-	-	-		
在田町	13	37	-	-	-	4	6	3	13	-	-	-	-	-	-	3	9	-	-	-	-	-	-	-	-	-	-	-	3	9	-	-	-	-	-	-	-	
赤坂町	4	15	-	-	-	-	-	-	-	-	-	-	-	-	-	-	-	-	-	-	-	3	14	-	-	-	-	-	1	1	-	-	-	-	-	-	-	
朝谷町	7	59	-	-	-	3	37	1	3	-	-	-	-	-	-	-	-	-	-	-	-	-	-	-	-	3	19	-	-	-	-	-	-	-	-	-	-	
朝宮町	1	2	-	-	-	-	-	-	-	-	-	-	-	-	-	1	2	-	-	-	-	-	-	-	-	-	-	-	-	-	-	-	-	-	-	-	-	
味見内町	3	9	-	-	-	-	1	2	-	-	-	-	-	-	-	1	3	-	-	-	-	-	-	-	-	-	-	-	1	4	-	-	-	-	-	-	-	
居倉町	16	46	-	-	-	8	25	1	3	-	-	-	-	-	-	3	4	-	-	-	-	-	-	-	-	-	2	5	-	2	9	-	-	-	-	-	-	
市波町	46	401	-	-	-	2	8	13	221	-	-	-	-	-	-	8	28	-	-	-	-	3	34	6	58	5	19	2	13	6	19	1	1	-	-	-	-	
宇坂大谷町	2	3	-	-	-	2	3	-	-	-	-	-	-	-	-	-	-	-	-	-	-	-	-	-	-	-	-	-	-	-	-	-	-	-	-	-	-	-
宇坂別所町	1	3	-	-	-	-	-	-	-	-	-	-	-	-	-	-	-	-	-	-	-	-	-	-	-	-	-	-	-	-	-	-	-	-	-	-	-	-
宇坂口町	6	21	-	-	-	4	15	-	-	-	-	-	-	-	-	-	-	-	-	-	-	-	-	-	-	-	-	-	2	6	-	-	-	-	-	-	-	
大久保町	11	25	-	-	-	3	5	5	13	-	-	-	-	-	-	1	2	-	-	-	-	-	-	-	-	-	-	-	2	5	-	-	-	-	-	-	-	-
大味町	12	50	-	-	-	3	20	-	-	-	-	-	-	-	-	4	8	-	-	-	-	-	-	-	-	-	1	16	-	4	6	-	-	-	-	-	-	-
大宮町	13	42	-	-	-	-	3	14	-	-	-	-	-	-	-	3	3	-	-	-	-	-	-	-	-	-	3	17	1	3	3	5	-	-	-	-	-	-
大森町	49	252	-	-	-	10	65	7	71	-	-	-	-	1	1	15	37	-	-	-	-	-	-	5	34	1	19	1	12	8	12	1	1	-	-	-	-	-
小当見町	4	22	-	-	-	1	1	2	19	-	-	-	-	-	-	-	-	-	-	-	-	-	-	-	-	-	-	1	2	-	-	-	-	-	-	-	-	-
小羽町	15	120	-	-	-	2	10	2	14	-	-	-	-	-	-	1	3	1	8	-	-	-	-	2	21	3	9	-	1	5	3	50	-	-	-	-	-	-
折立町	7	14	-	-	-	-	-	-	-	-	-	-	-	-	-	2	2	-	-	-	-	-	-	-	-	-	-	2	5	3	7	-	-	-	-	-	-	-

4-7. <町別> 事業所数・従業者数（産業大分類別）

（14/15）

平成18年10月1日基準日

町名	A～R 全産業		A～C 農林漁業		D 鉱業		E 建設業		F 製造業		G 電気・ガス・ 熱供給・ 水道業		H 情報通信業		I 運輸業		J 卸売・小売業		K 金融・保険業		L 不動産業		M 飲食店・ 宿泊業		N 医療・福祉		O 教育・ 学習支援業		P 複合サービス 事業		Q サービス業 (他に分類 されないもの)		R 公務 (他に分類 されないもの)	
	事業 所数	従業 者数	事業 所数	従業 者数	事業 所数	従業 者数	事業 所数	従業 者数	事業 所数	従業 者数	事業 所数	従業 者数	事業 所数	従業 者数	事業 所数	従業 者数	事業 所数	従業 者数	事業 所数	従業 者数	事業 所数	従業 者数	事業 所数	従業 者数	事業 所数	従業 者数	事業 所数	従業 者数	事業 所数	従業 者数	事業 所数	従業 者数		
風巻町	15	72	-	-	-	-	2	6	2	7	-	-	-	-	1	6	4	27	-	-	-	-	-	-	1	3	2	5	1	15	2	3	-	-
片粕町	6	107	-	-	-	-	4	14	1	87	-	-	-	-	-	-	1	6	-	-	-	-	-	-	-	-	-	-	-	-	-	-	-	
片山町	10	211	-	-	-	-	5	60	4	149	-	-	-	-	-	-	-	-	-	-	-	-	-	-	-	-	-	-	-	1	2	-	-	
上天町	14	107	-	-	-	-	2	11	2	14	-	-	-	-	-	-	5	20	1	7	-	-	-	-	-	-	-	-	-	4	55	-	-	
加茂内町	4	20	-	-	-	-	2	8	2	12	-	-	-	-	-	-	-	-	-	-	-	-	-	-	-	-	-	-	-	-	-	-	-	
蒲生町	43	193	-	-	-	-	9	27	4	32	-	-	-	-	-	9	20	-	-	-	1	1	5	20	6	49	-	-	-	-	7	13	2	31
加茂町	1	4	-	-	-	-	-	-	-	-	-	-	-	-	-	-	-	-	-	-	-	-	-	-	-	-	-	-	-	1	4	-	-	
神当部町	1	4	-	-	-	-	-	-	1	4	-	-	-	-	-	-	-	-	-	-	-	-	-	-	-	-	-	-	-	-	-	-	-	
茶崎町	48	200	1	21	-	-	10	22	7	59	-	-	-	-	2	5	8	17	1	5	-	-	3	7	-	-	3	23	4	27	7	10	2	4
蔵作町	11	29	-	-	1	3	4	8	2	6	-	-	-	-	-	-	2	4	-	-	-	-	-	1	5	-	-	-	-	1	3	-	-	
グリーンハイム1丁目	7	46	-	-	-	-	3	8	-	-	-	-	-	-	-	-	-	-	-	-	-	-	-	-	1	31	1	4	-	2	3	-	-	
グリーンハイム2丁目	1	1	-	-	-	-	-	-	-	-	-	-	-	-	-	-	-	-	-	-	-	-	-	-	1	1	-	-	-	-	-	-	-	-
グリーンハイム3丁目	8	18	-	-	-	-	3	5	1	2	-	-	-	-	-	1	1	1	1	-	-	-	-	-	-	-	-	-	-	1	8	1	1	
グリーンハイム4丁目	8	45	-	-	-	-	1	5	1	11	-	-	-	-	-	1	1	-	-	-	-	2	5	1	18	-	-	-	2	5	-	-		
グリーンハイム5丁目	3	22	-	-	-	-	1	2	-	-	-	-	-	-	-	-	-	-	-	-	-	-	-	-	-	2	20	-	-	-	-	-	-	
グリーンハイム6丁目	2	15	-	-	-	-	2	15	-	-	-	-	-	-	-	-	-	-	-	-	-	-	-	-	-	-	-	-	-	-	-	-	-	
グリーンハイム7丁目	2	46	-	-	-	-	-	-	-	-	-	-	-	-	-	2	46	-	-	-	-	-	-	-	-	-	-	-	-	-	-	-	-	
グリーンハイム8丁目	6	14	-	-	-	-	4	12	-	-	-	-	-	-	-	-	-	-	-	-	-	-	-	-	-	-	-	-	-	2	2	-	-	
グリーンハイム9丁目	7	29	-	-	-	-	2	8	-	-	-	-	1	1	-	-	-	-	-	-	-	-	-	-	1	3	1	13	-	2	4	-	-	
グリーンハイム10丁目	3	11	-	-	-	-	-	-	-	-	-	-	-	-	-	1	7	-	-	-	-	-	2	4	-	-	-	-	-	-	-	-	-	
小宇坂島町	1	6	-	-	-	-	-	-	-	-	-	-	-	-	-	-	-	-	-	-	-	-	-	-	-	-	-	-	-	1	6	-	-	
小宇坂町	2	21	-	-	-	-	-	-	1	15	-	-	-	-	1	6	-	-	-	-	-	-	-	-	-	-	-	-	-	-	-	-	-	
瓶谷町	20	391	-	-	-	-	4	19	8	344	-	-	-	-	-	3	21	-	-	-	-	1	2	-	-	-	-	-	4	5	-	-	-	
御油町	4	6	-	-	-	-	2	2	-	-	-	-	-	-	-	1	2	-	-	-	-	-	-	-	-	-	-	-	1	2	-	-	-	
小和清水町	4	11	-	-	-	-	3	10	-	-	-	-	-	-	-	-	-	-	-	-	-	-	-	-	-	-	-	-	-	1	1	-	-	
境寺町	12	124	-	-	-	-	1	47	1	10	-	-	-	-	-	2	20	1	5	-	-	-	1	3	2	19	-	-	1	14	3	6	-	-
笹谷町	10	30	-	-	-	-	4	9	-	-	-	-	-	-	-	2	8	-	-	-	-	-	1	2	-	-	-	-	-	3	11	-	-	
三万谷町	4	9	-	-	-	-	3	7	-	-	-	-	-	-	-	-	-	-	-	-	-	-	1	2	-	-	-	-	-	-	-	-	-	
志津が丘1丁目	1	1	-	-	-	-	-	-	-	-	-	-	-	-	-	-	-	-	-	-	-	-	1	1	-	-	-	-	-	-	-	-	-	
志津が丘2丁目	1	4	-	-	-	-	-	-	-	-	-	-	-	-	-	-	-	-	-	-	-	-	-	-	-	1	4	-	-	-	-	-	-	
志津が丘4丁目	3	6	-	-	-	-	3	6	-	-	-	-	-	-	-	-	-	-	-	-	-	-	-	-	-	-	-	-	-	-	-	-	-	
品ヶ瀬町	16	90	-	-	-	-	3	14	1	5	-	-	-	-	-	5	54	-	-	-	-	2	8	-	-	-	-	-	-	4	8	1	1	
島寺町	17	276	-	-	-	-	2	3	1	53	-	-	-	-	-	6	14	-	-	-	-	-	-	4	129	2	75	-	1	1	1	1	-	
清水杉谷町	16	428	-	-	-	-	2	33	3	331	-	-	-	-	-	5	13	-	-	-	-	1	2	-	-	-	-	2	41	3	8	-	-	
清水町	5	37	-	-	-	-	4	20	-	17	-	-	-	-	-	-	-	-	-	-	-	-	-	-	-	-	-	-	-	-	-	-	-	
清水畑町	4	15	-	-	-	-	-	3	14	-	-	-	-	-	-	-	-	-	-	-	-	-	-	-	-	-	-	-	1	1	-	-	-	
清水山町	9	35	-	-	-	-	2	15	1	1	-	-	-	-	3	10	-	-	-	-	-	-	-	-	-	-	-	-	3	9	-	-	-	
下天町	5	13	-	-	-	-	3	10	1	1	-	-	-	-	-	1	2	-	-	-	-	-	-	-	-	-	-	-	-	-	-	-	-	
城有町	5	10	-	-	-	-	1	1	-	-	-	-	-	-	-	-	-	-	-	-	-	2	5	-	-	-	-	-	2	4	-	-	-	
楢谷町	3	38	-	-	-	-	1	7	-	-	-	-	-	-	-	-	-	-	-	-	-	-	-	2	31	-	-	-	-	-	-	-	-	
高田町	5	11	-	-	-	-	-	2	5	-	-	-	-	-	-	2	4	-	-	-	-	-	-	-	-	-	-	-	1	2	-	-	-	
滝波町	5	29	-	-	-	-	1	11	1	8	-	-	-	-	1	1	1	6	-	-	-	-	-	-	1	3	-	-	-	-	-	-	-	
竹生町	7	44	-	-	-	-	4	26	-	-	-	-	-	-	-	2	15	-	-	-	-	-	-	1	3	-	-	-	-	-	-	-	-	
田尻町	5	14	-	-	-	-	2	11	-	-	-	-	-	-	-	1	1	-	-	-	-	-	1	1	-	-	-	-	-	1	1	-	-	
田尻谷町	8	39	-	-	-	-	2	8	1	12	-	-	-	-	-	4	13	-	-	-	-	-	-	1	6	-	-	-	-	-	-	-	-	

4-7. <町別> 事業所数・従業者数（産業大分類別）

（15/15）

平成18年10月1日基準日

町名	A～R 全産業		A～C 農林漁業		D 鉱業		E 建設業		F 製造業		G 電気・ガス・ 熱供給・ 水道業		H 情報通信業		I 運輸業		J 卸売・小売業		K 金融・保険業		L 不動産業		M 飲食店・ 宿泊業		N 医療・福祉		O 教育・ 学習支援業		P 複合サービス 事業		Q サービス業 (他に分類 されないもの)		R 公務 (他に分類 されないもの)	
	事業 所数	従業 者数	事業 所数	従業 者数	事業 所数	従業 者数	事業 所数	従業 者数	事業 所数	従業 者数	事業 所数	従業 者数	事業 所数	従業 者数	事業 所数	従業 者数	事業 所数	従業 者数	事業 所数	従業 者数	事業 所数	従業 者数	事業 所数	従業 者数	事業 所数	従業 者数	事業 所数	従業 者数	事業 所数	従業 者数	事業 所数	従業 者数		
坪谷町	5	14	-	-	-	-	1	1	4	13	-	-	-	-	-	-	-	-	-	-	-	-	-	-	-	-	-	-	-	-	-	-	-	
中手町	7	13	-	-	-	-	-	-	-	1	2	-	-	-	-	-	1	3	-	-	-	-	-	-	-	-	2	3	2	4	1	1	-	-
仁位町	6	17	-	-	-	-	-	2	4	2	7	-	-	-	-	-	1	2	-	-	-	-	-	-	-	-	-	-	-	1	4	-	-	
西天田町	3	9	-	-	-	-	1	1	1	1	-	-	-	-	-	-	-	-	-	-	-	-	-	-	-	-	-	-	-	1	7	-	-	
西市布町	1	1	-	-	-	-	1	1	-	-	-	-	-	-	-	-	-	-	-	-	-	-	-	-	-	-	-	-	-	-	-	-	-	
西河原町	13	22	-	-	-	-	2	2	1	4	-	-	-	-	-	3	6	-	-	-	-	-	-	-	1	2	1	1	-	4	6	1	1	
西中町	4	6	-	-	-	-	-	-	-	-	-	-	-	-	-	-	-	-	-	-	-	-	-	-	-	-	-	-	-	1	3	-	-	
縫原町	3	5	-	-	-	-	-	-	-	-	-	-	-	-	1	1	-	-	-	-	-	-	-	-	-	-	-	-	2	4	-	-		
野波町	2	16	1	11	-	-	1	5	-	-	-	-	-	-	-	-	-	-	-	-	-	-	-	-	-	-	-	-	-	-	-	-		
浜石町	7	32	-	-	-	-	1	8	3	13	-	-	-	-	-	1	2	-	-	-	-	-	1	8	-	-	-	-	1	1	-	-	-	
北山町	6	49	-	-	-	-	1	1	2	20	-	-	-	-	-	-	-	-	-	-	-	2	27	-	-	1	1	-	-	-	-	-	-	
東天田町	5	16	-	-	-	-	4	14	1	2	-	-	-	-	-	-	-	-	-	-	-	-	-	-	-	-	-	-	-	-	-	-	-	
東河原町	2	9	-	-	-	-	-	-	1	8	-	-	-	-	-	-	-	-	-	-	-	-	-	-	-	1	1	-	-	-	-	-	-	
東俣町	1	2	-	-	-	-	-	-	-	-	-	-	-	-	-	-	-	-	-	-	-	-	-	-	-	-	-	-	1	2	-	-	-	
平尾町	6	29	-	-	-	-	3	22	-	-	-	-	-	-	-	1	2	-	-	-	-	-	-	-	-	-	-	-	2	5	-	-	-	
福島町	4	12	-	-	-	-	-	-	3	11	-	-	-	-	-	-	-	-	-	-	-	-	-	-	-	-	-	-	1	1	-	-	-	
真栗町	27	152	-	-	-	-	1	6	7	30	1	-	-	-	-	4	9	-	-	-	-	1	4	4	73	2	17	1	3	6	10	-	-	
間戸町	2	3	-	-	-	-	1	1	-	-	-	-	-	-	-	-	-	-	-	-	-	-	-	-	-	-	-	-	1	2	-	-	-	
三留町	25	257	-	-	-	-	2	19	13	176	-	-	-	-	-	2	19	-	-	-	-	3	9	2	13	1	18	-	-	2	3	-	-	
南野津又町	5	52	-	-	-	-	3	33	2	19	-	-	-	-	-	-	-	-	-	-	-	-	-	-	-	-	-	-	-	-	-	-	-	
南宮地町	1	16	-	-	-	-	1	16	-	-	-	-	-	-	-	-	-	-	-	-	-	-	-	-	-	-	-	-	-	-	-	-	-	
美山大谷町	2	9	-	-	-	-	1	6	-	-	-	-	-	-	-	-	-	-	-	-	-	-	-	-	-	-	-	-	1	3	-	-	-	
美山町	25	239	1	12	-	-	1	6	1	3	-	-	-	-	-	3	12	1	4	-	-	-	-	2	6	4	29	2	102	7	13	3	52	
本折師町	6	46	-	-	-	-	1	2	4	15	-	-	-	-	-	-	-	-	-	-	-	-	-	-	-	1	29	-	-	-	-	-	-	
八ッ俣町	6	51	-	-	-	-	-	-	4	47	-	-	-	-	-	2	4	-	-	-	-	-	-	-	-	-	-	-	-	-	-	-	-	
山内町	5	49	-	-	-	-	-	-	-	-	-	-	-	-	-	-	-	-	-	-	-	5	49	-	-	-	-	-	-	-	-	-	-	
和田町	13	58	-	-	-	-	2	4	4	22	-	-	-	-	1	3	2	21	-	-	-	-	-	1	1	-	-	-	3	7	-	-	-	
和の他	2	7	-	-	-	-	-	-	2	7	-	-	-	-	-	-	-	-	-	-	-	-	-	-	-	-	-	-	-	-	-	-	-	
その他	3	35	-	-	-	-	-	-	-	-	-	-	-	-	-	2	29	-	-	-	-	-	-	-	1	6	-	-	-	-	-	-	-	-
総数	17,381	157,702	25	305	11	53	1,820	13,878	1,738	22,596	15	664	168	3,617	335	7,714	5,021	36,823	374	5,059	532	1,596	2,105	11,768	817	15,633	620	7,778	192	2,236	3,497	22,800	111	5,182

注) その他とは、都市計画事業北部第七土地区画整理事業・都市計画事業市場周辺土地区画整理事業

資料 事業所・企業統計調査

5-1. 農 業 集 落

平成20年4月1日現在

区 域	地 区
東 安 居	金屋、下市、角折、大瀬、飯塚、水越、菅谷、境、明里、東明里
木 田	山奥、花堂、小山谷、豊、木田、下馬、板垣
和 田	西方、淵上、和田中西、和田中東、和田上、神明、和田東、下北野、上北野
円 山 東	下四ツ居、山ノ前、米松、北四ツ居、南四ツ居、河増、東今泉、北今泉、下中
円 山 西	新保、開発、丸山、松本、町屋、大願寺、幾久、経田
社	福、門前、加茂河原、若杉、狐橋、東下野、西下野、久喜津、下江守、南南居、北南居、合谷、南江守、種池、江守中、舞屋、西谷、淵
安 居	恐神、北堀、安田、細坂、羽坂、本堂、更毛、末、上一光、下一光、五太子
六 条	別所、大町、江端、下荒井、小稲津、上六条、天王、上筋生田、下六条、下筋生田
大 安 寺	南檜原、北檜原、田ノ谷、四十谷、岸水、天菅生、剣大谷、江上、御所垣内、島山梨子、内山梨子、仙
岡 保	印田、殿下、寮、堅達、坂下、河水、花野谷、宮地、大畑、次郎丸、岡西谷、合島、荒木別所、曾万布
東 藤 島	原目、間山、重立、玄正島、島橋、橋合、上中、林、藤島、中ノ郷、泉田、北野上、北野下、堂島、大和田
殿 下	島中、国山、千合、謡谷、二ツ屋、武周、風尾、大矢、尼ヶ谷、水谷、別畑、宿堂、西別所、白滝
国 見	鮎川、長原、中垣内、長尾、常森、白浜、大丹生、小丹生
鶉	波寄、菖蒲谷、水切、木ノ下、小野、串野、佐野、上野、浄土寺、布施田、三宅、黒丸城、西中野、池尻、砂子坂、小尉、昭和新、砂子田
本 郷	大谷、八幡、燈豊、荒谷、大年、中、木米、柿谷、中河内、一王寺、西荒井、河内、東平、足谷、奥平、中平、清水平
栗	小幡、為寄、石島、田ノ頭、中山、深坂、浜島、白方、石新保、石橋、浜別所、川尻、両橋屋、市ノ瀬、柳原
鷹 巢	高須、宮郷、西畑、西二ツ屋、大窪、免鳥、浜住、和布、蓑、松陰、糸崎、長橋、北菅生、南菅生
酒 生	桐野、稲津、荒木新保、荒木、成願寺、篠尾、高尾、前波、宿布
一 乗	浄教寺、東新町、鹿俣、西新町、城戸ノ内、安波賀、安波賀中島
東 郷	東郷二ヶ、福田、小安、南山、脇三ヶ、上毘沙門、中毘沙門、下毘沙門、下東郷、新村、東郷中島、円成寺、上東郷、深見、桂山、谷、栃泉、赤坂
西 藤 島	牧島、重藤、福万、八ツ島、上里、堀ノ宮、三郎丸、西堀、三ツ屋、地藏堂、深谷、海老助、里別所、上伏、安竹、土橋、黒丸、郡
中 藤 島	出村、前出、民近、中村、居村、高柳、中新田、新田、中藤新保、寺前、舟橋、舟橋新、灯明寺
河 合	二日市、山室、高屋、川合鷺塚、河合勝見、網戸瀬、中角
森 田	天池、八重巻、下森田、定正、石盛、上森田、上野、栗森、森田新保、漆原、河合寄安
麻 生 津	浅水二日、三十八社、下江尻、森行、末広、主計中、三本木、徳尾、生野、角原、鎌ヶ崎、今村、真木、今市、中荒井、引目、杉谷、安保、冬野、中野、花守、三尾野、上江尻、浅水
文 殊	上細江、下細江、上河北、下河北、新開、太田、二上、半田一、半田二、大土呂
上 文 殊	徳光、北山新保、北山、帆谷、大村、西袋、生部、西大味、東大味、田治島、岩倉、田中
美 山	大久保、福島、宇坂大谷、高田、田尻、三万谷、三万谷別所、市波、奈良瀬、小和清水、獺ヶ口、皿谷、所谷、西中、大谷、籠谷、上吉山、下吉山、川上、計石、野並、追分、東俣、南西俣、南宮地、大宮、縫原、仁位、上薬師、下薬師、間戸、中手、神当部、河内、南野津又、小当見、西市布、上折立、下折立、赤谷、横越、東河原、西河原、朝谷、小宇坂、蔵作、西天田、東天田、小宇坂島、梶谷、境寺、朝谷島、品ヶ瀬
越 廻	大味、居倉、浜北山、城有、赤坂、八ツ俣
清 水 西	大森、山内、笹谷（野口）、笹谷、笹谷（四ツ合）、滝波、本折、清水畑、平尾
清 水 東	上天下、下天下、三留、清水杉谷、田尻栃谷、竹生、清水、和田、小羽
清 水 北	朝宮、片粕
清 水 南	真栗、御油、島寺、風巻、片山、清水山（新保）、清水山（下）、清水山（上）、在田、甕谷、坪谷

資料 農政企画課

5-2. 農地動態

(1) 田

単位：アール

年次	総面積	移動面積			年次	総面積	移動面積		
		総数	転用(潰廃)	売買許可			総数	転用(潰廃)	売買許可
昭和 50年	738,184	7,727	3,319	4,408	平成 4年	657,195	12,538	6,372	6,166
51年	794,000	13,053	3,379	9,674	5年	652,795	10,336	4,400	5,936
52年	738,200	14,400	3,332	11,068	6年	648,115	9,813	4,680	5,133
53年	738,180	13,528	3,197	10,331	7年	644,307	8,877	3,808	5,069
54年	738,180	15,241	3,970	11,271	8年	639,624	8,983	4,683	4,300
55年	734,581	21,539	3,599	17,940	9年	636,262	7,441	3,362	4,079
56年	734,581	16,166	3,318	12,848	10年	632,413	7,176	3,849	3,327
57年	731,263	10,675	4,271	6,404	11年	628,279	8,453	4,134	4,319
58年	726,997	15,227	3,852	11,375	12年	624,430	6,984	3,849	3,135
59年	723,145	16,992	3,827	13,165	13年	621,209	6,236	3,221	3,015
60年	704,312	17,076	3,978	13,098	14年	618,112	5,360	3,097	2,263
61年	700,454	16,897	3,858	13,039	15年	615,662	4,253	2,450	1,803
62年	696,994	16,210	3,460	12,750	16年	613,268	5,004	2,394	2,610
63年	692,626	15,703	4,368	11,335	17年	609,694	6,229	3,574	2,655
平成 元年	688,468	14,479	4,158	10,321	18年	607,543	4,864	2,151	2,713
2年	683,299	13,501	5,170	8,331	19年	605,259	3,823	2,284	1,539
3年	669,733	13,566	5,418	8,148					

注) 平成17年以降は旧美山町・旧越廼村・旧清水町の数値を含む

資料 農業委員会

5-2. 農地動態（つづき）

（2）畑（樹園地を除く）

単位：アール

年次	総面積	移動面積			年次	総面積	移動面積		
		総数	転用(潰廃)	売買許可			総数	転用(潰廃)	売買許可
昭和 50年	38,000	454	176	278	平成 4年	31,444	831	523	308
51年	40,120	1,438	361	1,077	5年	30,791	1,110	653	457
52年	38,100	8,513	1,808	6,705	6年	30,321	622	470	152
53年	38,050	443	125	318	7年	30,042	505	279	226
54年	38,050	1,151	338	813	8年	29,736	944	306	638
55年	37,708	1,400	242	1,158	9年	29,478	424	258	166
56年	37,708	957	196	761	10年	29,193	509	285	224
57年	37,512	603	323	280	11年	28,928	428	265	163
58年	37,189	1,212	205	1,007	12年	28,623	408	305	103
59年	36,984	1,162	276	886	13年	28,421	330	202	128
60年	34,366	972	234	738	14年	28,180	307	241	66
61年	34,057	1,208	309	899	15年	27,984	314	196	118
62年	33,757	690	300	390	16年	27,766	368	218	150
63年	33,357	700	400	300	17年	27,541	312	225	87
平成 元年	33,223	634	134	500	18年	27,188	457	353	104
2年	32,984	543	239	304	19年	26,935	293	253	40
3年	32,275	709	331	378					

注) 平成17年以降は旧美山町・旧越廼村・旧清水町の数値を含む

資料 農業委員会

5-3. 農地転用状況

単位：m²

用途	平成15年	平成16年	平成17年	平成18年	平成19年
総数	264,557	261,222	379,913	250,386	253,693
住宅用地	111,467	114,461	108,405	116,543	125,107
工・鉱業用地	5,318	3,625	21,838	2,023	18,309
学校用地	-	-	-	-	-
公園・運動場用地	-	-	-	-	-
道水路・鉄道用地	10,073	13,218	-	-	-
その他の建物施設用地	100,521	68,764	170,665	59,136	57,602
植林	11,640	6,021	13,684	9,067	-
その他	25,538	55,133	65,321	63,617	52,675

注) 平成17年以降は旧美山町・旧越廼村・旧清水町の数値を含む

資料 農業委員会

5-4. 家畜・家禽飼養状況

年 度	乳 用 牛		肉 用 牛		豚		鶏		ブ ロ イ ラ ー	
	飼 養 農 家 数	頭 数	飼 養 農 家 数	頭 数	飼 養 農 家 数	頭 数	飼 養 農 家 数	羽 数	飼 養 農 家 数	羽 数
平成 15年度末	6	275	8	255	1	572	6	29,320	2	25,000
16年度末	6	254	6	246	1	770	6	30,300	1	23,400
17年度末	6	248	7	247	1	794	7	32,850	1	23,400
18年度末	5	213	5	228	1	794	7	33,660	1	23,400
19年度末	4	154	4	265	1	769	6	21,200	1	23,400

注) 平成17年度以降は旧美山町・旧越廼村・旧清水町の数値を含む

資料 農政企画課

5-5. 家畜生産高

年次	乳牛	仔豚	牛乳	牛肉	豚肉	鶏肉	鶏卵
	頭	頭	トン	トン	トン	トン	トン
平成15年	22	500	1,680	77	105	105	601
16年	23	700	1,561	78	146	114	572
17年	32	700	1,505	78	148	120	579
18年	21	700	1,281	75	148	120	602
19年	5	700	959	80	148	108	438

注) 平成17年以降は旧美山町・旧越廼村・旧清水町の数値を含む

資料 農政企画課

5-6. 水稻作付面積 ・ 生産量

区 分	平成15年度	平成16年度	平成17年度	平成18年度	平成19年度
作付面積 (ha)	4,900	4,692	5,850	5,820	5,437
品種別面積率 (%) 注1)					
コシヒカリ	69	70	69	69	67
ハナエチゼン	0	23	25	25	26
イクヒカリ	…	…	-	2	3
日本晴	24	-	-	-	0.4
キヌヒカリ	1	1	-	1	1
カグラモチ	0	-	1	2	2
総生産量 (t)	24,800	19,300	31,300	30,400	28,057
10a当収量 (kg)	507	411	535	523	516

注1) 上位6品種

注2) 平成17年度以降は旧美山町・旧越廼村・旧清水町の数値を含む

資料 農林水産統計年報

5-7. 農作物作付面積・収穫量

年 産	平成 14 年		平成 15 年		平成 16 年		平成 17 年		平成 18 年	
	作付面積	収穫量	作付面積	収穫量	作付面積	収穫量	作付面積	収穫量	作付面積	収穫量
	ha	t	ha	t	ha	t	ha	t	ha	t
六条大麦	701	1,870	680	2,210	723	2,720	844	2,050	880	2,620
大豆	311	481	364	557	340	249	385	388	369	546
そば	135	41	153	86	215	67	292	194	331	255
ばれいしょ	62	771	61	789	58	688	74	897	73	871
だいこん	44	1,410	40	1,330	37	995	43	1,149	43	1,136
はくさい	14	314	15	383	14	220	17	323	17	346
キャベツ	28	816	21	616	23	558	26	711	24	616
ほうれんそう	48	525	48	499	46	414	46	438	46	460
トマト	19	820	20	770	19	696	21	724	20	676
すいか	21	480	19	310	18	320	20	418	20	374
らっきょう	17	272	16	250	34	264	32	229	30	174

注1) - については結果未公表

注2) 平成17年以降は旧美山町・旧越廼村・旧清水町の数値を含む

資料 作物統計

5-8. 特用林産物生産量

単位：kg・l

	きのこ類				樹木・樹皮類	
	乾しいたけ	生しいたけ	えのきだけ	まいたけ	木炭	木酢液
平成 15 年	42	66,124	369,300	13,100	31,900	2,200
16 年	0	55,700	434,400	12,400	21,500	2,200
17 年	300	46,300	431,032	13,820	33,500	1,200
18 年	100	37,600	416,400	13,016	15,060	500
19 年	103	39,945	406,859	11,352	18,000	460

注) 旧美山町・旧越廼村・旧清水町の数値を含む

資料 福井県林業統計書

5-9. 森林面積（所有形態別資源構成）

平成19年3月31日現在

単位：ヘクタール

区 分		総 数	国 有 林	民 有 林
総 数		31,941	77	31,864
人 工 林	針 葉 樹	19,363	42	19,321
	広 葉 樹	55	10	45
天 然 林	針 葉 樹	728	-	728
	広 葉 樹	10,949	5	10,944
竹 林		305	-	305
無 立 木 地	伐 採 跡 地	21	-	21
	未 立 木 地	520	20	500

資料 福井県林業統計書

5-10. 土地改良

種 別	平成 15 年 度		平成 16 年 度		平成 17 年 度		平成 18 年 度		平成 19 年 度	
	数 量	事 業 費	数 量	事 業 費	数 量	事 業 費	数 量	事 業 費	数 量	事 業 費
総 数	箇所 84	千円 3,536,857	箇所 523	千円 5,722,590	箇所 345	千円 6,585,181	箇所 155	千円 4,077,180	箇所 122	千円 4,546,012
市 単 事 業	46	84,980	170	211,076	255	468,756	102	164,071	86	202,264
1. 土地改良	40	50,581	29	39,857	35	118,121	63	72,632	69	59,148
2. 災害防止	2	1,775	-	-	4	684	2	675	-	-
3. 災害復旧	-	-	136	116,018	209	234,667	30	17,231	9	6,310
4. 集落排水	4	32,624	5	55,201	7	115,284	7	73,533	8	136,806
非 補 助 事 業	-	-	-	-	-	-	-	-	-	-
県 単 事 業	17	46,166	33	52,600	18	60,900	10	24,774	13	33,332
国 庫 補 助 事 業	21	3,405,711	320	5,458,914	72	6,055,525	43	3,888,335	23	4,310,416
1. 団体営事業	5	367,700	7	337,818	10	963,590	9	1,226,578	9	968,353
2. 県営事業	16	3,038,011	16	4,584,639	22	4,888,021	19	2,629,195	14	3,342,063
3. 災害復旧	-	-	297	536,457	40	203,914	15	32,562	-	-

注) 平成17年度以降は旧美山町・旧越廼村・旧清水町の数値を含む

資料 農村整備課

5-11. 土地改良事業（市単）

（１）土地改良事業

種 別	工 種	平 成 15 年 度			平 成 16 年 度			平 成 17 年 度			平 成 18 年 度			平 成 19 年 度		
		数 量	事 業 費	補 助 金	数 量	事 業 費	補 助 金	数 量	事 業 費	補 助 金	数 量	事 業 費	補 助 金	数 量	事 業 費	補 助 金
総 数		箇所 40	千円 50,581	千円 23,758	箇所 29	千円 39,856	千円 17,999	箇所 35	千円 118,121	千円 94,122	箇所 63	千円 72,632	千円 24,057	箇所 69	千円 59,148	千円 16,990
かんがい排水	水 路	21	25,301	11,619	15	19,501	9,100	9	8,846	4,291	29	29,695	13,544	36	30,538	9,466
	揚 水 機	2	3,576	1,609	3	2,533	1,138	3	2,842	1,410	2	609	286	4	1,453	670
	溜 池	4	2,377	1,662	-	-	-	3	2,447	1,828	4	3,189	2,480	3	4,329	3,029
	頭 首 工	-	-	-	-	-	-	-	-	-	-	-	-	-	-	-
耕地整備	農 道	11	15,784	7,567	8	10,750	5,047	19	102,186	85,945	21	30,768	4,566	25	22,478	3,699
	海 岸 保 全	-	-	-	-	-	-	-	-	-	-	-	-	-	-	-
	橋 梁	-	-	-	-	-	-	-	-	-	-	-	-	-	-	-
	畦 畔	-	-	-	-	-	-	-	-	-	-	-	-	-	-	-
	客 土	-	-	-	2	4,237	1,694	-	-	-	1	1,039	415	-	-	-
	区 画 整 理	-	-	-	-	-	-	-	-	-	-	-	-	-	-	-
	暗 渠 排 水	-	-	-	-	-	-	1	1,800	648	-	-	-	-	-	-
	農 地	2	3,543	1,301	1	2,835	1,020	-	-	-	6	7,332	2,766	1	350	126

注) 平成17年度以降は旧美山町・旧越廼村・旧清水町の数値を含む

資料 農村整備課

5-11. 土地改良事業（市単）（つづき）

（2）災害防止事業

種別	工種	平成15年度			平成16年度			平成17年度			平成18年度			平成19年度		
		数量	事業費	補助金	数量	事業費	補助金	数量	事業費	補助金	数量	事業費	補助金	数量	事業費	補助金
かんがい排水	水閘－樋門	箇所	千円	千円	箇所	千円	千円	箇所	千円	千円	箇所	千円	千円	箇所	千円	千円
		2	1,775	1,242	-	-	-	4	684	515	2	675	525	-	-	-

注) 平成17年度以降は旧美山町・旧越廼村・旧清水町の数値を含む

資料 農村整備課

（3）災害復旧事業（小災）

種別	工種	平成15年度			平成16年度			平成17年度			平成18年度			平成19年度		
		数量	事業費	補助金	数量	事業費	補助金	数量	事業費	補助金	数量	事業費	補助金	数量	事業費	補助金
総数		箇所	千円	千円	箇所	千円	千円	箇所	千円	千円	箇所	千円	千円	箇所	千円	千円
		3	5,315	2,593	136	116,018	107,050	209	234,667	219,688	30	17,231	16,574	9	6,310	5,970
農地	農地	1	640	256	42	38,855	33,693	87	113,069	101,089	9	6,161	5,542	4	3,233	2,907
農業用施設	水路－道路	2	4,675	2,337	94	77,163	73,357	122	121,598	118,599	21	11,070	11,032	5	3,077	3,063

注) 平成17年度以降は旧美山町・旧越廼村・旧清水町の数値を含む

資料 農村整備課

（4）集落排水事業

種別	工種	平成15年度			平成16年度			平成17年度			平成18年度			平成19年度		
		数量	事業費	補助金	数量	事業費	補助金	数量	事業費	補助金	数量	事業費	補助金	数量	事業費	補助金
集落排水	集落排水施設	箇所	千円	千円	箇所	千円	千円	箇所	千円	千円	箇所	千円	千円	箇所	千円	千円
		4	32,624	-	5	55,201	-	7	115,284	-	7	73,533	0	8	136,806	0

注) 平成17年度以降は旧美山町・旧越廼村・旧清水町の数値を含む

資料 農村整備課

5-12. 土地改良事業（県単）

種 別	工 種	平 成 15 年 度			平 成 16 年 度			平 成 17 年 度			平 成 18 年 度			平 成 19 年 度		
		数 量	事 業 費	補 助 金	数 量	事 業 費	補 助 金	数 量	事 業 費	補 助 金	数 量	事 業 費	補 助 金	数 量	事 業 費	補 助 金
総 数		箇所 17	千円 46,166	千円 29,730	箇所 12	千円 42,100	千円 29,240	箇所 18	千円 60,900	千円 40,550	箇所 10	千円 24,774	千円 14,864	箇所 13	千円 33,332	千円 19,994
用排水施設	水 路	8	17,300	10,380	8	26,400	18,720	12	32,600	20,010	9	20,774	12,464	6	13,100	7,860
	揚 水 機	-	-	-	-	-	-	3	14,400	10,640	-	-	-	-	-	-
	溜 池	-	-	-	-	-	-	1	5,000	3,500	-	-	-	-	-	-
農道整備	農 道	5	12,666	7,100	3	11,700	6,520	1	5,000	2,500	1	4,000	2,400	6	19,632	11,774
	橋 渠	-	-	-	-	-	-	-	-	-	-	-	-	1	600	360
諸土地改良	農地保全	2	9,000	7,400	-	-	-	-	-	-	-	-	-	-	-	-
	圃場整備	1	4,700	2,350	-	-	-	-	-	-	-	-	-	-	-	-
水難防止	防護柵	1	2,500	2,500	1	4,000	4,000	1	3,900	3,900	-	-	-	-	-	-
災害復旧	農業施設 復 旧	-	-	-	21	10,500	10,500	-	-	-	-	-	-	-	-	-

注) 平成17年度以降は旧美山町・旧越廼村・旧清水町の数値を含む

資料 農村整備課

5-13. 土地改良事業（国庫補助）

（1）団体営事業

種別	工種	平成15年度			平成16年度			平成17年度			平成18年度			平成19年度		
		数量	事業費	補助金	数量	事業費	補助金	数量	事業費	補助金	数量	事業費	補助金	数量	事業費	補助金
総数		箇所 5	千円 367,700	千円 219,748	箇所 7	千円 337,818	千円 202,809	箇所 10	千円 963,590	千円 584,821	箇所 9	千円 1,226,578	千円 771,744	箇所 9	千円 968,353	千円 621,257
かんがい排水	かんがい排水	-	-	-	-	-	-	1	17,140	13,570	1	21,180	14,790	1	300	300
圃場条件整備	圃場整備	-	-	-	-	-	-	-	-	-	-	-	-	-	-	-
土地改良 総合整備	一般	-	-	-	1	20,206	13,103	1	65,000	45,500	2	98,650	68,929	2	161,674	116,217
	小規模排水 対策	-	-	-	-	-	-	-	-	-	-	-	-	-	-	-
農道整備	農道整備	-	-	-	-	-	-	-	-	-	-	-	-	-	-	-
	農道舗装	1	10,140	5,552	1	6,062	3,331	-	-	-	-	-	-	-	-	-
環境基盤整備	集落排水	4	357,560	214,196	5	311,550	186,375	7	851,450	503,251	5	960,471	578,317	5	723,579	442,340
農村総合整備	中山間整備	-	-	-	-	-	-	1	30,000	22,500	1	146,277	109,708	1	82,800	62,400

注) 補助金＝国庫補助金＋県補助金

資料 農村整備課

注) 平成17年度以降は旧美山町・旧越廼村・旧清水町の数値を含む

5-13. 土地改良事業（国庫補助）（つづき）

（2）県営事業

種別	工種 (事業)	平成15年度			平成16年度			平成17年度			平成18年度			平成19年度		
		数量	事業費	補助金	数量	事業費	補助金	数量	事業費	補助金	数量	事業費	補助金	数量	事業費	補助金
総数		箇所 16	千円 3,038,011	千円 2,634,021	箇所 16	千円 4,584,639	千円 4,286,192	箇所 22	千円 4,888,021	千円 4,100,064	箇所 19	千円 2,629,195	千円 2,177,237	箇所 14	千円 3,342,063	千円 2,794,763
かんがい排水	かんがい排水	3	1,194,500	1,147,750	5	2,341,314	1,993,871	5	2,728,096	2,303,204	5	1,080,500	915,835	4	1,938,800	1,648,955
	排水対策	2	543,900	438,270	1	1,081,500	893,525	4	1,235,850	1,009,048	5	560,645	446,324	3	461,213	345,910
	合理化対策 (圃場整備も含む)	-	-	-	-	-	-	-	-	-	-	-	-	-	-	-
	水質障害対策	-	-	-	-	-	-	-	-	-	-	-	-	-	-	-
	水環境整備	1	78,120	62,310	1	47,250	37,688	-	-	-	-	-	-	-	-	-
圃場整備	圃場整備	2	280,000	237,700	2	267,750	220,088	3	186,900	155,965	2	325,500	282,025	3	607,950	531,523
	緑農	-	-	-	-	-	-	-	-	-	-	-	-	-	-	-
	低コスト 大区分	-	-	-	-	-	-	-	-	-	-	-	-	-	-	-
土地改良 総合整備	暗渠排水	-	-	-	-	-	-	-	-	-	-	-	-	-	-	-
	区画整理	-	-	-	-	-	-	1	3,990	3,183	2	27,300	21,775	1	95,000	75,050
	用排水路	2	160,000	134,000	2	262,500	209,375	3	263,760	210,380	3	588,000	469,000	2	195,000	160,250
農道整備	広域農道	1	73,500	55,125	1	97,650	73,238	1	84,000	69,664	1	18,900	15,615	1	44,100	33,075
	農免農道	2	166,008	134,356	2	198,450	164,588	1	28,350	23,512	-	-	-	-	-	-
	一般農道	-	-	-	-	-	-	-	-	-	-	-	-	-	-	-
	ふるさと農道	1	321,000	240,750	1	267,225	676,069	1	34,575	25,931	-	-	-	-	-	-
農地防災	湛水防除	-	-	-	-	-	-	-	-	-	-	-	-	-	-	-
	農業用河川工作物 応急対策	-	-	-	-	-	-	-	-	-	-	-	-	-	-	-
	防災ダム	-	-	-	-	-	-	1	189,000	177,750	1	28,350	26,663	-	-	-
	海岸保全	-	-	-	-	-	-	1	60,000	60,000	-	-	-	-	-	-
農村総合整備	住環境整備	1	63,483	50,635	-	-	-	-	-	-	-	-	-	-	-	-
	中山間整備	1	157,500	133,125	1	21,000	17,750	1	73,500	61,427	-	-	-	-	-	-

注) 補助金＝国庫補助金＋県補助金

資料 農村整備課

注) 平成17年度以降は旧美山町・旧越廼村・旧清水町の数値を含む

5-13. 土地改良事業（国庫補助）（つづき）

（3）災害復旧事業（大災）

種 別	工 種	平 成 15 年 度			平 成 16 年 度			平 成 17 年 度			平 成 18 年 度			平 成 19 年 度		
		数 量	事 業 費	補 助 金	数 量	事 業 費	補 助 金	数 量	事 業 費	補 助 金	数 量	事 業 費	補 助 金	数 量	事 業 費	補 助 金
総 数		箇所	千円	千円	箇所	千円	千円	箇所	千円	千円	箇所	千円	千円	箇所	千円	千円
		-	-	-	297	536,457	517,338	41	203,914	199,953	15	32,562	31,337	-	-	-
農 地	農地用（田）	-	-	-	172	276,647	262,262	13	153,101	149,579	10	14,088	13,235	-	-	-
農 業 用 施 設	道 路	-	-	-	47	95,189	93,455	7	11,911	11,774	2	4,400	4,311	-	-	-
	保 全 施 設	-	-	-	-	-	-	-	-	-	-	-	-	-	-	-
	水 路	-	-	-	58	119,554	117,374	20	37,670	37,391	1	2,942	2,883	-	-	-
	溜 池	-	-	-	11	25,535	25,070	-	-	-	2	11,132	10,908	-	-	-
	頭 首 工	-	-	-	4	4,269	4,191	1	1,232	1,209	-	-	-	-	-	-
	橋 渠	-	-	-	-	-	-	-	-	-	-	-	-	-	-	-
	揚 水 機	-	-	-	5	15,263	14,986	-	-	-	-	-	-	-	-	-

注) 補助金＝国庫補助金＋県補助金

資料 農村整備課

注) 平成17年度以降は旧美山町・旧越廼村・旧清水町の数値を含む

5-14. 漁港施設状況

平成20年3月31日現在

施設別		長橋	菅生	鮎川	大丹生	大味	居倉	鷹巣	白浜	茱崎
		第1種					第2種			
外かく施設	防波堤 (m)	292.7	321.2	275.5	394.4	69.3	318.8	-	389.9	1,109.9
	防砂堤 (m)	-	-	-	-	-	-	-	-	-
	導流堤 (m)	-	-	-	-	-	-	60.0	-	-
	突堤 (m)	10.0	24.2	-	-	58.0	-	-	10.0	38.0
	護岸 (m)	392.1	716.6	197.4	957.7	133.2	557.1	74.4	290.5	656.1
	離岸堤 (m)	-	-	127.1	219.6	135.0	-	-	-	130.0
けい留施設	岸壁 (m)	-	-	-	-	-	-	320.0	-	659.1
	物揚場 (m)	125.0	67.0	128.0	126.0	-	51.0	-	217.9	-
	船揚場 (m)	150.1	76.0	108.1	190.8	30.8	111.7	60.8	125.1	184.0
航行補助施設	灯台 (基)	1	-	-	-	-	-	-	1	1
水域施設	泊地 (平方 m)	12,171	6,221	8,063	9,232	3,592	1,470	6,340	9,100	54,487
輸送施設	道路 (m)	247.0	17.0	29.1	111.9	170.0	-	93.0	201.8	1,170.6
漁港施設用地	用地 (平方 m)	4,614	1,222	1,101	2,425	350	707	1,904	3,076	48,560
漁獲物処理及び保存加工施設	貯水冷凍冷蔵施設 (棟)	-	-	-	-	-	-	-	1	1
	荷さばき所 (箇所)	-	1	-	-	-	-	1	1	3
	水産倉庫 (箇所)	-	1	-	-	-	-	-	1	-
	給油施設 (箇所)	1	-	-	-	-	-	1	1	3
	漁具保管修理施設 (箇所)	1	-	1	2	-	-	-	-	2

資料 漁港台帳

5-15. 水産漁獲量

(魚類)

単位：kg

種 類	平成 14 年度	平成 15 年度	平成 16 年度	平成 17 年度	平成 18 年度
総 数	1,480,000	2,295,000	2,217,000	1,836,000	1,879,000
さば類	4,000	21,000	12,000	20,000	70,000
かれい類	40,000	45,000	39,000	23,000	41,000
たい類	70,000	122,000	56,000	57,000	81,000
ぶり類	238,000	195,000	402,000	197,000	189,000
とびうお	23,000	17,000	17,000	21,000	54,000
いか類	833,000	1,371,000	979,000	1,100,000	879,000
たこ類	23,000	27,000	54,000	15,000	26,000
あじ類	95,000	238,000	380,000	192,000	344,000
かに類	12,000	12,000	14,000	11,000	9,000
その他魚類	142,000	247,000	264,000	200,000	186,000

注) 旧越廼村の数値を含む

(属人)

(貝藻類)

単位：t

種 類	平成 14 年度	平成 15 年度	平成 16 年度	平成 17 年度	平成 18 年度
総 数	109,000	117,000	126,000	115,000	157,000
あわび	1,000	1,000	2,000	1,000	2,000
さざえ	22,000	21,000	23,000	16,000	26,000
わかめ	83,000	92,000	100,000	97,000	127,000
その他貝藻類	3,000	3,000	1,000	1,000	2,000

注) 旧越廼村の数値を含む

資料 林業水産課

5-16. 規模別漁船数

年 度	総 数		5 ト ン 未 満		5 ～ 19 ト ン		20 ～ 49 ト ン		50 ～ 99 ト ン		100 ト ン 以 上	
	隻 数	ト ン 数	隻 数	ト ン 数	隻 数	ト ン 数	隻 数	ト ン 数	隻 数	ト ン 数	隻 数	ト ン 数
平成15年度	358	742	326	385	32	357	-	-	-	-	-	-
16年度	365	774	333	396	32	378	-	-	-	-	-	-
17年度	346	746	315	388	31	358	-	-	-	-	-	-
18年度	346	744	315	386	31	358	-	-	-	-	-	-
19年度	342	737	311	379	31	358	-	-	-	-	-	-

注) 旧越廼村の数値を含む

資料 漁船登録台帳

5-17. 農 家 数 ・ 農 家 人 口

平成17年2月1日基準日

販売農家数	総世帯人員	農 家 人 口											
		男						女					
		総 数	14歳以下	15～19歳	20～29歳	30～59歳	60歳以上	総 数	14歳以下	15～19歳	20～29歳	30～59歳	60歳以上
5,797	17,802	9,625	0	301	980	4,501	3,843	8,177	0	189	462	3,488	4,038

注) 旧美山町・旧越廼村・旧清水町の数値を含む

資料 農林業センサス

5-18. < 兼業種類別 > 農家数

平成17年2月1日基準日

総数	自給的農家	販売農家	（ 内 訳 ）		
			専業農家	第1種兼業農家 （農業が主）	第2種兼業農家 （兼業が主）
7,598	1,801	5,797	516	231	5,050

注) 自給的農家：経営耕地面積0.3ha未満かつ販売金額50万円未満の農家

注) 旧美山町・旧越廼村・旧清水町の数値を含む

資料 農林業センサス

5-19. < 年齢別 > 農業就業人口（販売農家）

平成17年2月1日基準日

総 数					男 性					女 性				
総 数	15～19歳	20～29歳	30～59歳	60歳以上	総 数	15～19歳	20～29歳	30～59歳	60歳以上	総 数	15～19歳	20～29歳	30～59歳	60歳以上
7,980	445	313	918	6,304	3,463	267	215	210	2,771	4,517	178	98	708	3,533

注) 農業就業人口：調査期日前1年間に「農業のみに従事した世帯員」及び「農業と兼業の双方に従事したが、農業の従事日数の方が多い世帯員」のこと

注) 旧美山町・旧越廼村・旧清水町の数値を含む

資料 農林業センサス

5-20. <従事日数別> 農業従事者数（販売農家）

平成17年2月1日基準日

総数	男 性					女 性				
	総数	29日以下	30～59日	60～149日	150日以上	総数	29日以下	30～59日	60～149日	150日以上
17,802	9,625	4,134	2,016	2,555	920	8,177	4,248	1,505	1,667	757

注) 農業従事者：15歳以上の世帯員のうち、調査期日前1年間に少しでも農業に従事した者

注) 旧美山町・旧越廼村・旧清水町の数値を含む

資料 農林業センサス

5-21. 経営耕地面積

平成17年2月1日基準日

単位：ha・%

年次	総面積		田		畑		樹園地		農家1戸当り 経営耕地面積
	面積	構成比	面積	構成比	面積	構成比	面積	構成比	
昭和60年	9,030	100	8,537 (597)	94.6	444	4.9	49	0.5	1.22
平成2年	8,330	100	7,961 (1,180)	95.6	244	4.1	25	0.3	0.99
7年	7,829	100	7,461 (92)	95.3	347	4.4	21	0.3	0.96
12年	7,327	100	6,995 (1,268)	95.5	313	4.3	19	0.3	0.93
17年	6,515	100	6,240 (782)	95.8	264	4.1	11	0.2	0.89

注) ()内は、稲以外の作物だけを作った田を示す

注) 平成17年以降は旧美山町・旧越廼村・旧清水町の数値を含む

資料 農林業センサス

6-1. 事業所数・従業者数

各年12月31日基準日

年次	事業所数								従業者数									
	総数	会社						組合 その他の 法人	個人	合計			常用労働者			個人事業主及び家族従業者		
		合計	500万円 未満	500～1000 万円未満	1千万円～ 1億円未満	1億円以上	計			男	女	計	男	女	計	男	女	
昭和36年	1,910	340	11	1,559	26,750	13,415	13,335	23,861	11,643	12,218	2,889	1,772	1,117	
37年	1,896	376	15	1,505	27,072	13,458	13,614	24,162	11,704	12,458	2,910	1,754	1,156	
38年	6,042	1,280	24	4,738	88,563	14,748	14,417	78,548	12,881	12,953	10,015	1,867	1,464	
39年	2,024	433	8	1,583	29,699	14,968	14,731	26,357	13,112	13,245	3,342	1,356	1,486	
40年	2,125	473	4	1,648	29,519	14,868	14,651	26,025	12,923	13,102	3,494	1,945	1,549	
41年	2,189	504	8	1,677	30,010	26,491	3,519	1,974	1,545	
42年	2,198	524	6	1,668	30,683	15,529	15,154	27,174	13,578	13,596	3,509	1,951	1,558	
43年	2,210	598	8	1,666	31,149	15,848	15,301	27,571	13,879	13,692	3,578	1,969	1,609	
44年	2,452	576	399	69	86	22	9	1,867	32,097	16,524	15,573	28,129	14,351	13,778	3,968	2,173	1,795	
45年	2,383	581	378	81	97	25	12	1,790	32,918	17,297	15,621	29,018	15,184	13,834	3,900	2,113	1,787	
46年	2,352	602	378	91	109	24	13	1,737	31,784	16,912	14,872	28,098	14,958	13,140	3,686	1,954	1,732	
47年	2,369	642	396	102	120	24	16	1,711	31,422	16,822	14,600	27,854	14,901	12,953	3,568	1,921	1,647	
48年	2,393	684	415	116	130	23	16	1,693	31,393	16,953	14,440	27,953	15,052	12,901	3,440	1,901	1,539	
49年	2,254	669	399	126	120	24	15	1,570	28,281	15,736	12,545	25,129	13,993	11,136	3,152	1,743	1,409	
50年	2,262	676	397	124	131	24	15	1,571	27,364	15,321	12,043	24,387	13,645	10,742	2,977	1,676	1,301	
51年	2,263	701	405	130	140	26	15	1,547	27,491	15,360	12,131	24,582	13,721	10,861	2,909	1,639	1,270	
52年	2,223	708	406	129	147	26	16	1,499	26,273	14,717	11,556	23,477	13,144	10,333	2,796	1,573	1,223	
53年	2,191	712	403	130	151	28	15	1,464	25,710	14,446	11,264	22,952	12,905	10,047	2,758	1,541	1,217	
54年	2,101	707	383	137	157	30	15	1,379	25,645	14,314	11,331	23,062	12,864	10,198	2,583	1,450	1,133	
55年	2,050	716	374	142	171	29	11	1,323	25,156	14,087	11,069	22,666	12,707	9,959	2,490	1,380	1,110	
56年	2,130	815	399	187	199	30	18	1,297	27,048	14,885	12,163	24,642	13,515	11,127	2,406	1,370	1,036	

資料 工業統計調査

6-1. 事業所数・従業者数（つづき）

各年12月31日基準日

年次	事業所数								従業者数								
	総数	会社					組合 その他の 法人	個人	合計			常用労働者			個人事業主及び家族従業者		
		合計	50万円 未満	500～1000 万円未満	1千万円～ 1億円未満	1億円以上			計	男	女	計	男	女	計	男	女
57年	2,366	891	452	195	215	29	16	1,459	27,866	15,274	12,592	25,225	13,747	11,478	2,641	1,527	1,114
58年	2,329	898	466	192	212	28	15	1,416	27,622	15,238	12,384	25,046	13,762	11,284	2,576	1,476	1,100
59年	2,272	895	451	196	218	30	14	1,363	27,387	15,106	12,281	24,932	13,662	11,270	2,455	1,444	1,011
60年	2,189	902	438	201	233	30	14	1,273	26,850	14,963	11,887	24,551	13,616	10,935	2,299	1,347	952
61年	2,140	898	414	210	243	31	14	1,228	26,119	14,560	11,559	23,974	13,257	10,717	2,145	1,303	842
57年	2,366	891	452	195	215	29	16	1,459	27,866	15,274	12,592	25,225	13,747	11,478	2,641	1,527	1,114
58年	2,329	898	466	192	212	28	15	1,416	27,622	15,238	12,384	25,046	13,762	11,284	2,576	1,476	1,100
59年	2,272	895	451	196	218	30	14	1,363	27,387	15,106	12,281	24,932	13,662	11,270	2,455	1,444	1,011
60年	2,189	902	438	201	233	30	14	1,273	26,850	14,963	11,887	24,551	13,616	10,935	2,299	1,347	952
61年	2,140	898	414	210	243	31	14	1,228	26,119	14,560	11,559	23,974	13,257	10,717	2,145	1,303	842
62年	2,066	880	401	210	239	30	13	1,173	25,227	14,101	11,126	23,249	12,878	10,371	1,978	1,223	755
63年	2,029	885	391	216	248	30	14	1,130	25,242	14,098	11,144	23,321	12,923	10,398	1,921	1,175	746
平成元年	2,059	931	400	235	268	28	16	1,112	25,405	14,157	11,248	23,548	13,008	10,540	1,857	1,149	708
2年	1,997	936	385	238	280	33	14	1,047	25,295	14,238	11,057	23,548	13,171	10,377	1,747	1,067	680
3年	1,975	974	385	244	315	30	15	986	25,204	14,247	10,957	23,605	13,251	10,354	1,599	996	603
4年	1,938	974	372	234	335	33	16	948	24,986	14,261	10,725	23,425	13,293	10,132	1,561	968	593
5年	1,849	949	347	202	365	35	14	886	24,358	14,041	10,317	22,931	13,150	9,781	1,427	891	536
6年	1,793	947	325	187	398	37	13	833	23,630	13,577	10,053	22,321	12,743	9,578	1,309	834	475
7年	1,740	933	253	139	504	37	13	794	23,198	13,414	9,784	21,973	12,612	9,361	1,225	802	423
8年	1,689	901	203	108	552	38	14	774	22,777	13,227	9,550	21,546	12,446	9,100	1,231	781	450
9年	1,633	880	203	105	531	41	16	737	22,623	13,121	9,502	21,436	12,379	9,057	1,187	742	445

資料 工業統計調査

6-1. 事業所数・従業者数（つづき）

各年12月31日基準日

年次	事業所数								従業者数								
	総数	会社					組合 その他の 法人	個人	合計			常用労働者			個人事業主及び家族従業者		
		合計	500万円未満	500～1000万円未満	1千万円～1億円未満	1億円以上			計	男	女	計	男	女	計	男	女
10年	1,618	916	208	102	565	41	16	686	22,325	13,078	9,247	21,216	12,384	8,832	1,109	694	415
11年	1,546	891	198	105	546	42	16	639	21,821	12,794	9,027	20,848	12,164	8,684	973	630	343
12年	1,485	857	191	101	525	40	15	613	20,711	12,391	8,320	19,821	11,792	8,029	890	599	291
13年	1,409	835	187	96	514	38	15	559	19,980	11,961	8,019	19,069	11,385	7,684	911	576	335
14年	761	650	115	68	430	37	12	99	17,845	10,630	7,215	17,696	10,528	7,168	149	102	47
15年	740	17,060	10,106	6,954	16,910	10,006	6,904	150	100	50
16年	685	602	101	55	411	35	9	74	16,886	10,139	6,747	16,792	10,065	6,727	94	74	20
17年	763	656	118	63	475	-	10	97	17,870	10,755	7,115	17,710	10,652	7,058	160	103	57
旧福井市	682	591	104	56	431	-	8	83	16,169	9,859	6,310	16,035	9,769	6,266	134	90	44
旧美山町	28	18	3	3	12	-	2	8	421	253	168	403	246	157	18	7	11
旧越廼村	10	8	7	1	-	-	-	2	87	15	72	85	13	72	2	2	-
旧清水町	43	39	4	3	32	-	-	4	1,193	628	565	1,187	624	563	6	4	2
18年	736	645	114	62	464	5	9	82	18,267	10,931	7,336	18,156	10,849	7,307	111	82	29
19年	768	670	133	62	456	19	11	87	18,535	11,166	7,369	18,424	11,083	7,341	111	83	28

注）平成14年（2002年）以降においては、西暦末尾 1・2・4・6・7 の年は従業者数3人以下の事業所について調査しないので、4人以上の事業所のみのデータを掲載するものとする

平成19年調査においては、調査対象事業所の精査を行うとともに、調査項目の変更が行われたため、平成18年以前の数値とは持続しない

資料 工業統計調査

6-2. 製造品出荷額等

各年12月31日基準日

単位：万円

年次	製造品出荷額等				1事業所当り 製造品 出荷額等	現金給与総額	原材料 使用額等	付加価値額
	総額	製造品出荷額	加工賃収入額	修理料収入額等				
昭和36年	3,114,405	2,111,320	972,575	30,510	1,631	457,406	1,827,062	1,262,435
37年	3,423,395	2,262,193	1,142,450	18,752	1,806	534,442	1,996,848	1,404,638
38年	4,091,655	2,729,878	1,351,263	10,514	2,049	658,168	2,263,737	1,804,605
39年	4,607,563	3,071,212	1,524,293	12,058	2,276	788,052	2,602,602	1,981,134
40年	4,899,613	3,404,023	1,478,914	16,676	2,306	846,639	2,780,670	2,133,640
41年	5,822,439	2,660	...	3,223,445	7,574,811
42年	6,741,791	4,662,932	2,054,917	23,942	3,067	1,091,562	3,672,914	3,044,054
43年	7,436,939	5,226,507	2,178,354	32,078	3,365	1,287,652	4,029,699	3,381,969
44年	9,261,730	6,670,985	2,558,311	32,434	3,777	1,564,330	4,603,650	4,633,390
45年	10,411,661	7,421,712	2,957,929	32,020	4,369	1,918,288	5,713,826	4,673,407
46年	11,260,483	7,808,841	3,409,954	41,688	4,788	2,173,436	6,769,837	4,467,365
47年	12,468,463	8,634,826	3,789,116	44,521	5,263	2,486,082	6,596,340	5,848,287
48年	16,606,354	11,747,926	4,819,283	39,145	6,940	3,162,558	8,449,043	8,134,017
49年	17,393,918	12,573,231	4,776,939	43,748	7,717	3,572,599	9,513,195	7,587,776
50年	18,057,622	12,403,597	5,600,336	53,689	7,983	3,842,287	9,521,282	8,511,747
51年	20,978,572	14,437,671	6,493,489	47,412	9,270	4,256,768	10,401,983	10,539,951
52年	20,193,294	13,861,823	6,298,434	33,037	9,084	4,416,245	10,679,877	9,489,073
53年	21,518,199	14,989,895	6,485,025	43,279	9,821	4,725,649	11,270,513	10,224,895
54年	23,918,208	16,765,250	7,094,851	58,107	11,384	5,024,753	12,319,633	11,575,994
55年	26,887,584	19,038,616	7,788,277	60,691	13,116	5,374,277	14,216,327	12,646,669
56年	31,009,622	21,741,379	9,210,610	57,633	14,559	6,095,610	15,941,956	15,046,080

資料 工業統計調査

6-2. 製造品出荷額等 (つづき)

各年12月31日基準日

単位：万円

年次	製造品出荷額等				1事業所当り 製造品 出荷額等	現金給与総額	原材料 使用額等	付加価値額
	総額	製造品出荷額	加工賃収入額	修理料収入額等				
昭和57年	31,922,269	22,670,504	9,086,469	165,296	13,492	6,620,794	16,404,785	15,491,103
58年	32,568,704	23,388,243	9,015,472	164,989	13,984	6,608,880	16,789,210	15,752,123
59年	34,382,586	25,682,221	8,535,829	164,536	15,133	7,075,971	17,211,278	17,144,338
60年	35,369,133	25,676,677	9,551,819	140,637	16,158	7,102,538	18,313,732	17,028,707
61年	35,025,953	25,625,855	9,244,518	155,580	16,367	7,181,045	18,082,017	16,916,004
62年	33,989,104	25,080,989	8,391,722	516,393	16,452	7,237,127	17,381,100	16,578,214
63年	35,427,603	26,796,638	8,071,172	559,793	17,461	7,322,158	17,901,928	17,496,836
平成元年	37,945,872	27,871,532	9,400,564	673,776	18,429	7,836,052	19,276,664	18,399,715
2年	40,527,399	29,364,322	10,483,531	679,546	20,294	8,389,539	20,471,740	19,673,555
3年	42,514,751	31,498,483	10,403,647	612,621	21,526	8,863,311	21,112,660	21,047,409
4年	42,995,623	32,097,983	10,345,131	552,509	22,186	9,115,584	20,182,924	22,412,102
5年	39,746,652	30,413,493	8,785,972	547,187	21,496	9,149,964	19,176,068	20,215,666
6年	38,550,340	29,522,383	8,502,966	524,991	21,500	9,078,521	18,378,596	19,787,156
7年	40,172,015	31,474,792	8,149,860	547,363	23,087	9,177,230	19,371,035	20,400,285
8年	40,834,849	32,077,474	8,140,286	617,089	24,177	9,069,633	19,819,754	20,661,544
9年	41,573,068	32,592,332	8,308,606	672,130	25,458	9,056,414	19,874,659	21,286,318
10年	39,557,592	31,444,032	7,430,951	682,609	24,448	9,056,134	19,514,706	19,560,452
11年	36,831,327	29,557,487	6,582,038	691,802	23,824	8,696,092	17,759,536	18,592,174
12年	37,001,887	29,806,886	6,474,835	720,166	24,917	8,340,640	17,696,031	18,850,292
13年	34,155,622	27,473,485	5,953,677	728,460	24,241	7,699,526	16,131,618	17,271,218
14年	31,517,308	26,350,931	4,883,002	283,375	41,416	6,820,134	14,699,124	15,101,073

資料 工業統計調査

6-2. 製造品出荷額等 (つづき)

各年12月31日基準日

単位：万円

年次	製造品出荷額等				1事業所当り 製造品 出荷額等	現金給与総額	原材料 使用額等	付加価値額
	総額	製造品出荷額	加工賃収入額	修理料収入額等				
平成15年	30,133,178	24,768,174	5,093,831	271,173	40,721	6,435,383	14,703,054	...
16年	31,571,625	26,450,344	4,950,482	170,799	46,090	6,456,306	16,225,948	13,997,785
17年	34,867,933	29,095,294	5,599,271	173,368	45,698	6,780,845	17,872,328	15,159,349
旧福井市	31,427,216	26,450,633	4,804,051	172,532	46,081	6,193,603	15,911,087	13,817,131
旧美山町	649,514	X	X	-	23,197	127,839	365,547	250,645
旧越廼村	57,890	X	X	-	5,789	13,186	28,190	26,110
旧清水町	2,733,313	2,078,003	654,474	836	63,565	446,217	1,567,504	1,065,463
18年	36,983,412	31,241,299	5,546,590	195,523	50,249	7,008,405	19,376,956	15,889,623
19年	43,579,995	32,705,958	5,805,150	5,068,887	56,745	7,256,584	24,479,491	16,884,166

注) 平成14年(2002年)以降においては、西暦末尾1・2・4・6・7の年は従業者数3人以下の事業所について調査しないので、

4人以上の事業所のみデータを掲載するものとする

注) Xは申告者の秘密を保持するため、1または2の事業所に関する数を秘匿したことを示す

なお、3以上の事業所に関する数でも、前後の関係から1または2の事業所に関する数が判明する場合はXで示した

注) 平成19年調査においては、調査対象事業所の精査を行うとともに、調査項目の変更が行われたため、平成18年以前の数値とは持続しない

資料 工業統計調査

6-3. <産業中分類別> 経営組織別事業所数・従業者数

平成19年12月31日基準日

産業中分類	事業所数								従業者数								
	総数	会社					組合 その他の 法人	個人	合計			常用労働者			個人事業主及び家族従業者		
		合計	5百万円 未満	5百～1千 万円未満	1千万円～ 1億円未満	1億円 以上			計	男	女	計	男	女	計	男	女
平成19年	768	670	133	62	456	19	11	87	18,535	11,166	7,369	18,424	11,083	7,341	111	83	28
9 食料品	97	77	18	11	48	-	2	18	1,959	643	1,316	1,938	625	1,313	21	18	3
10 飲料・飼料	7	7	1	2	4	-	-	-	48	31	17	48	31	17	-	-	-
11 繊維	125	115	15	9	84	7	2	8	3,977	2,388	1,589	3,965	2,379	1,586	12	9	3
12 衣服	67	57	17	5	35	-	-	10	1,320	343	977	1,310	336	974	10	7	3
13 木材	33	23	6	4	13	-	4	6	280	200	80	275	195	80	5	5	-
14 家具	18	14	4	1	9	-	-	4	151	112	39	146	108	38	5	4	1
15 パルプ・紙	19	17	3	-	14	-	-	2	283	193	90	278	190	88	5	3	2
16 印刷	57	48	6	3	39	-	-	9	1,363	766	597	1,351	757	594	12	9	3
17 化学	20	19	-	-	14	5	1	-	1,358	1,014	344	1,358	1,014	344	-	-	-
18 石油・石炭	3	3	-	-	2	1	-	-	35	30	5	35	30	5	-	-	-
19 プラスチック	35	30	8	3	18	1	-	5	1,345	916	429	1,336	912	424	9	4	5
20 ゴム	5	5	1	1	3	-	-	-	60	38	22	60	38	22	-	-	-
21 皮革	-	-	-	-	-	-	-	-	-	-	-	-	-	-	-	-	-
22 窯業・土石	28	27	4	-	22	1	1	-	330	252	78	330	252	78	-	-	-
23 鉄鋼	8	7	1	-	6	-	-	1	99	82	17	99	82	17	-	-	-
24 非鉄金属	2	2	-	-	1	1	-	-	109	95	14	109	95	14	-	-	-
25 金属	73	67	16	7	44	-	1	5	1,543	1,134	409	1,537	1,129	408	6	5	1
26 一般機械	88	83	18	6	57	2	-	5	2,103	1,600	503	2,098	1,595	503	5	5	-
27 電気機械	9	8	2	-	5	1	-	1	187	136	51	186	135	51	1	1	-
28 情報通信機械	1	1	-	-	1	-	-	-	66	33	33	66	33	33	-	-	-
29 電子・デバイス	10	8	-	-	8	-	-	2	683	401	282	680	399	281	3	2	1
30 輸送機械	6	6	1	1	4	-	-	-	255	230	25	255	230	25	-	-	-
31 精密機械	34	29	8	7	14	-	-	5	749	383	366	744	378	366	5	5	-
32 その他	23	17	4	2	11	-	-	6	232	146	86	220	140	80	12	6	6

6-4. < 産業中分類別 > 製造品出荷額等

平成19年12月31日基準日

単位：万円

産業中分類	製造品出荷額等					1事業所当り 製造品 出荷額等	現金給与 総額	原材料使用 総額等	付加 価値額
	総額	製造品出荷額	加工賃収入額	修理料収入額	その他の収入額				
平成19年	43,579,995	32,705,958	5,805,150	232,382	4,836,505	56,745	7,256,584	24,479,491	16,884,166
9 食料品	2,243,357	2,158,797	31,481	-	53,079	23,127	439,460	1,270,747	902,634
10 飲料・飼料	41,320	41,320	-	-	-	5,903	13,264	11,050	22,016
11 繊維	6,574,350	2,817,539	3,731,851	7,941	17,019	52,595	1,450,193	3,008,313	3,148,697
12 衣服	1,878,630	1,442,332	259,345	172	176,781	28,039	375,861	1,096,806	742,357
13 木材	571,482	498,004	53,171	-	20,307	17,318	103,765	343,434	216,345
14 家具	173,184	170,746	2,400	38	-	9,621	45,499	77,163	91,448
15 パルプ・紙	537,578	478,272	35,119	24	24,163	28,294	98,423	297,522	226,337
16 印刷	2,369,213	X	241,786	X	400,160	41,565	501,391	989,074	1,253,751
17 化学	7,657,005	6,748,529	23,656	-	884,820	382,850	696,521	4,457,301	2,733,751
18 石油・石炭	182,280	X	-	-	X	60,760	15,669	133,718	46,249
19 プラスチック	4,364,433	2,354,798	84,949	-	1,924,686	124,698	568,482	2,926,630	1,281,197
20 ゴム	75,701	63,498	X	X	4,000	15,140	26,918	20,095	52,984
21 皮革	-	-	-	-	-	-	-	-	-
22 窯業・土石	725,203	651,134	24,875	-	49,194	25,900	121,917	416,477	292,615
23 鉄鋼	397,050	385,315	11,735	-	-	49,631	38,343	302,892	89,674
24 非鉄金属	X	X	-	-	-	X	X	X	X
25 金属	3,861,739	2,254,346	628,019	X	X	52,901	619,942	2,481,707	1,268,784
26 一般機械	5,959,684	5,058,428	517,212	206,285	177,759	67,724	1,057,729	3,335,839	2,404,171
27 電気機械	385,531	314,514	X	X	64,335	42,837	83,020	244,137	129,141
28 情報通信機械	X	X	-	X	-	X	X	X	X
29 電子・デバイス	2,623,011	2,528,253	43,078	-	51,680	262,301	484,459	1,163,993	1,064,725
30 輸送機械	725,234	709,737	13,481	2,016	-	120,872	98,270	656,170	22,041
31 精密機械	1,015,030	944,019	X	X	82	29,854	249,435	541,969	437,496
32 その他	323,541	301,630	19,080	190	2,641	14,067	81,858	172,991	141,032

注) Xは申告者の秘密を保持するため、1または2の事業所に関する数を秘匿したことを示す

なお、3以上の事業所に関する数でも、前後の関係から1または2の事業所に関する数が判明する場合はXで示した

資料 工業統計調査

7-1. 〈年次別〉商業事業所数・従業者数・年間販売額等

年次	事業所数			従業者数			年間販売額 (万円)	その他の 収入額 (万円)	商品 手持額 (万円)	売場 面積 (平方m)
	総数	経営組織		総数	男	女				
		個人	法人							
昭和37年	4,547	3,989	558	17,720	-	-	14,602,865	49,599	700,944	-
39年	4,722	4,054	668	19,857	-	-	19,630,497	110,550	1,141,209	-
41年	5,045	4,197	848	22,875	-	-	24,102,276	146,751	1,487,119	134,115
43年	5,076	4,111	965	24,088	-	-	32,396,464	207,521	2,080,996	175,227
45年	5,035	4,070	965	24,687	13,741	10,946	37,553,438	315,903	2,422,190	270,719
47年	5,060	3,912	1,148	26,991	15,070	11,921	51,167,974	334,319	3,573,070	317,722
49年	5,143	3,869	1,274	27,507	15,118	12,389	76,870,570	334,818	5,831,677	271,392
51年	5,544	3,967	1,577	30,289	17,243	13,046	89,149,435	743,149	6,445,228	264,862
54年	5,703	3,906	1,797	31,207	17,607	13,600	114,081,304	1,136,584	8,315,359	269,170
57年	6,216	3,988	2,228	33,526	19,355	14,171	147,154,364	1,253,152	10,946,770	342,522
60年	6,019	3,654	2,365	33,307	18,883	14,424	152,261,874	1,348,536	9,708,248	294,686
63年	6,210	3,541	2,669	36,371	20,550	15,821	167,423,045	2,881,888	10,516,602	331,778
平成3年	6,113	3,232	2,881	37,256	21,416	15,840	200,263,643	3,409,818	13,202,018	357,660
6年	5,662	2,746	2,916	37,061	20,410	16,651	199,363,212	4,117,426	13,001,953	383,656
9年	5,262	2,477	2,785	34,486	19,008	15,478	192,289,271	4,068,952	12,802,113	395,442
11年	5,376	2,414	2,962	37,009	-	-	173,921,878	2,430,446	-	411,823
14年	5,065	2,230	2,835	35,953	19,510	16,443	138,272,250	-	9,280,066	434,634
16年	4,990	2,190	2,800	34,507	19,229	15,278	140,236,614	3,321,927	-	464,571
旧福井市	4,838	2,064	2,774	33,983	18,972	15,011	139,695,193	3,309,179	-	457,986
旧美山町	46	38	8	216	104	112	191,622	X	-	2,377
旧越廼村	29	25	4	59	25	34	67,591	X	-	445
旧清水町	77	63	14	249	128	121	282,208	8,434	-	3,763
19年	4,570	1,921	2,649	33,349	18,060	15,289	135,286,800	482,567

注) 平成19年から「その他の収入額」「商品手持額」は、集計項目でなくなった

資料 商業統計調査

7-2. <産業小分類別> 商業事業所数・従業者数・年間販売額

平成19年6月1日基準日

産 業 分 類	事 業 所 数			従 業 者 数			年 間 商 品 販 売 額 (万 円)
	総 数	個 人	法 人	総 数	男	女	
卸 ・ 小 売 業 計	4,570	1,921	2,649	33,349	18,060	15,289	135,286,800
卸 売 業 計	1,297	227	1,070	13,270	8,777	4,493	96,681,394
49各種商品卸売業							
491 各 種 商 品	4	1	3	26	16	10	72,118
50繊維・衣類等卸売業							
501 繊維品(衣服、身の回り品を除く)	154	37	117	946	566	380	10,942,654
502 衣 服 、 身 の 回 り 品	68	17	51	475	239	236	1,400,323
51飲食料品卸売業							
511 農 畜 産 物 ・ 水 産 物	104	18	86	1,681	1,093	588	15,021,919
512 食 料 ・ 飲 料	152	37	115	1,434	903	531	8,959,573
52建築材料・鉱物・金属材料等卸売業							
521 建 築 材 料	131	16	115	1,309	925	384	9,253,634
522 化 学 製 品	61	9	52	622	434	188	7,632,277
523 鉱 物 ・ 金 属 材 料	35	-	35	852	641	211	11,172,318
524 再 生 資 源	26	13	13	149	107	42	429,398
53機械器具卸売業							
531 一 般 機 械 器 具	112	14	98	1,024	772	252	4,162,429
532 自 動 車	69	3	66	770	606	164	3,292,599
533 電 気 機 械 器 具	59	1	58	765	565	200	6,527,181
539 そ の 他 の 機 械 器 具	60	7	53	524	348	176	3,089,815

7-2. <産業小分類別> 商業事業所数・従業者数・年間販売額（つづき）

平成19年6月1日基準日

産 業 分 類	事 業 所 数			従 業 者 数			年 間 商 品 販 売 額 (万 円)
	総 数	個 人	法 人	総 数	男	女	
54他に分類されない卸売業							
541 家具・建具・じゅう器等	46	9	37	382	236	146	1,256,120
542 医薬品・化粧品等	74	18	56	953	516	437	7,859,392
549 他に分類されない卸売業	142	27	115	1,358	810	548	5,609,644
小 売 業 計	3,273	1,694	1,579	20,079	9,283	10,796	38,605,406
55各種商品小売業							
551 百貨店、総合スーパー	4	-	4	840	248	592	3,199,048
559 その他の各種商品	11	3	8	120	48	72	221,391
56織物・衣服・身の回り品小売業							
561 呉服・服地・寝具	128	76	52	467	160	307	528,184
562 男子服	98	52	46	338	180	158	590,113
563 婦人・子供服	273	134	139	1,035	210	825	1,514,631
564 靴・履物	41	19	22	132	42	90	190,891
569 その他の織物・衣服・身の回り品	97	44	53	362	89	273	380,365
57飲食良品小売業							
571 各種食料品	78	35	43	2,055	701	1,354	4,546,311
572 酒	119	92	27	349	168	181	640,204
573 食肉	21	11	10	106	49	57	113,525
574 鮮魚	83	70	13	269	141	128	188,538
575 野菜・果実	40	30	10	132	48	84	165,052
576 菓子・パン	187	105	82	1,009	282	727	606,821
577 米穀類	40	31	9	91	47	44	92,908
579 その他の飲食料品	414	240	174	3,287	1,331	1,956	3,841,915

7-2. <産業小分類別> 商業事業所数・従業者数・年間販売額（つづき）

平成19年6月1日基準日

産 業 分 類	事 業 所 数			従 業 者 数			年 間 商 品 販 売 額 (万 円)
	総 数	個 人	法 人	総 数	男	女	
58自動車・自転車小売業							
581 自 動 車	239	64	175	2,100	1,671	429	6,880,099
582 自 転 車	40	40	-	64	46	18	24,759
59家具・じゅう器・家庭用機械器具小売業							
591 家 具 ・ 建 具 ・ 畳	106	71	35	421	230	191	767,491
592 機 械 器 具	151	65	86	772	502	270	2,617,922
599 そ の 他 の じ ゅ う 器	48	30	18	181	80	101	151,709
60その他小売業							
601 医 薬 品 ・ 化 粧 品	198	88	110	927	260	667	1,677,474
602 農 耕 用 品	20	6	14	83	51	32	159,528
603 燃 料	170	39	131	973	720	253	4,365,628
604 書 籍 ・ 文 房 具	128	62	66	1,536	776	760	1,091,638
605 スポーツ用品・がん具・娯楽用品・楽器	93	37	56	568	321	247	1,077,330
606 写 真 機 ・ 写 真 材 料	12	5	7	64	26	38	90,899
607 時 計 ・ 眼 鏡 ・ 光 学 機	67	23	44	209	123	86	399,026
609 他 に 分 類 さ れ な い 小 売 業	367	222	145	1,589	733	856	2,482,006

資料 商業統計調査

7-3. 福井市中央卸売市場取扱高

(1) < 部別 > 取扱高

単位：千kg・千本・千鉢・千円

区 分		平成 15 年	平成 16 年	平成 17 年	平成 18 年	平成 19 年		
青 果 部	合 計	数 量	51,492	48,958	49,700	47,484	45,362	
		金 額	12,016,216	11,975,534	11,038,660	11,199,976	10,530,113	
	野 菜	数 量	37,568	35,603	37,244	36,228	35,276	
		金 額	8,331,891	8,242,859	7,744,975	7,969,173	7,385,157	
	果 実	数 量	12,887	12,198	11,290	10,124	9,088	
		金 額	3,349,277	3,369,843	2,947,076	2,933,094	2,860,363	
	漬物・ 加工品	数 量	1,037	1,157	1,166	1,132	998	
		金 額	335,048	362,832	346,609	297,709	284,593	
	水 産 物 部	合 計	数 量	23,196	21,516	20,057	18,839	17,626
			金 額	16,781,855	15,494,279	15,863,205	15,640,540	14,608,837
		鮮 魚	数 量	10,443	9,506	8,865	8,931	8,620
			金 額	8,045,390	7,334,472	7,186,401	7,137,102	6,880,452
冷 凍 魚		数 量	7,918	6,990	6,512	5,588	5,513	
		金 額	4,231,623	4,004,415	4,196,179	4,265,261	4,314,453	
塩 干 ・ 加工品		数 量	4,835	5,020	4,680	4,320	3,493	
		金 額	4,504,842	4,155,392	4,480,625	4,238,177	3,413,932	
花 き 部		合 計	数 量	23,789	22,237	19,730	18,730	16,661
			金 額	1,314,191	1,274,879	1,089,976	1,000,987	964,121
		切 花	数 量	22,004	20,421	17,977	17,009	15,177
			金 額	1,161,981	1,124,548	950,210	862,524	836,278
	切 枝	数 量	1,519	1,601	1,523	1,507	1,359	
		金 額	95,204	103,625	97,419	94,668	88,678	
	鉢 物 ・ その他	数 量	266	215	230	214	125	
		金 額	57,006	46,706	42,347	43,795	39,165	

資料 中央卸売市場

7-3. 福井市中央卸売市場取扱高(つづき)

(2) < 主要品目別 > 取扱量

平成19年

単位：千kg・千本・千鉢・円

品目	合計(単価平均)	1月	2月	3月	4月	5月	6月	7月	8月	9月	10月	11月	12月	
野菜	キャベツ	3,464 (91)	296 (54)	290 (63)	328 (87)	321 (111)	402 (110)	234 (93)	273 (107)	311 (124)	249 (95)	302 (93)	221 (70)	237 (80)
	たまねぎ	4,693 (78)	437 (99)	336 (103)	444 (103)	445 (83)	465 (54)	286 (61)	236 (79)	295 (77)	627 (66)	468 (65)	328 (71)	326 (78)
	ばれいしょ	3,404 (102)	289 (113)	250 (103)	320 (136)	258 (162)	724 (107)	380 (75)	95 (89)	204 (99)	252 (80)	219 (81)	205 (87)	208 (87)
	だいこん	4,288 (81)	360 (57)	344 (55)	330 (75)	329 (96)	319 (96)	301 (80)	365 (86)	377 (98)	526 (93)	455 (103)	291 (58)	291 (70)
	はくさい	2,111 (72)	156 (48)	175 (48)	175 (76)	183 (74)	136 (81)	90 (79)	105 (78)	100 (94)	187 (87)	329 (86)	269 (55)	206 (54)
果実	みかん	2,010 (567)	200 (300)	78 (272)	8 (471)	1 (1,592)	6 (949)	17 (874)	30 (759)	19 (797)	62 (288)	357 (174)	452 (155)	780 (172)
	バナナ	859 (157)	96 (119)	82 (152)	106 (168)	76 (192)	87 (192)	71 (163)	61 (151)	54 (151)	57 (152)	69 (144)	52 (145)	48 (149)
	すいか	844 (248)	1 (258)	1 (512)	5 (379)	59 (251)	88 (229)	228 (149)	368 (100)	89 (101)	2 (217)	1 (272)	1 (272)	1 (236)
漬物・加工品	りんご	1,101 (282)	78 (248)	88 (249)	99 (241)	78 (302)	57 (332)	44 (343)	36 (346)	18 (354)	98 (247)	194 (239)	168 (265)	143 (222)
	メロン	609 (507)	12 (676)	9 (850)	10 (782)	42 (467)	100 (381)	134 (338)	131 (310)	51 (369)	41 (395)	39 (434)	18 (440)	22 (638)
	もやし	626 (124)	58 (122)	49 (124)	54 (123)	52 (124)	57 (123)	54 (123)	52 (123)	51 (124)	51 (123)	53 (124)	48 (123)	47 (126)
	干だいこん	61 (870)	0 (0)	1 (1,015)	0 (0)	0 (0)	1 (1,823)	1 (1,856)	0 (0)	1 (1,830)	1 (1,811)	1 (1,811)	14 (138)	41 (151)
	干切だいこん	44 (750)	7 (495)	15 (528)	1 (973)	1 (984)	1 (1,005)	1 (1,013)	3 (584)	1 (979)	3 (570)	6 (488)	1 (818)	4 (559)
鮮魚	たくあん	12 (490)	1 (489)	1 (492)	1 (558)	1 (442)	1 (454)	1 (474)	1 (555)	1 (450)	1 (455)	1 (558)	1 (488)	1 (459)
	野菜水煮	15 (470)	1 (401)	1 (474)	1 (401)	2 (457)	2 (429)	1 (427)	1 (419)	1 (615)	1 (520)	1 (654)	2 (246)	1 (594)
	するめいか	530 (479)	20 (502)	24 (525)	21 (679)	23 (637)	49 (566)	85 (376)	74 (365)	84 (365)	45 (418)	41 (439)	28 (474)	36 (397)
	赤かれい	603 (641)	69 (695)	61 (489)	84 (452)	69 (461)	64 (481)	29 (614)	6 (1,045)	8 (745)	56 (650)	46 (765)	66 (541)	45 (753)
	まだら	241 (363)	29 (421)	26 (342)	23 (325)	9 (343)	8 (281)	7 (265)	2 (408)	5 (347)	9 (322)	20 (365)	32 (475)	71 (459)
冷凍魚	ぶり	305 (725)	14 (1,539)	23 (885)	37 (752)	29 (675)	39 (471)	31 (363)	27 (319)	17 (342)	65 (224)	4 (575)	6 (968)	13 (1,588)
	わらさ	137 (547)	3 (694)	5 (622)	9 (512)	3 (570)	9 (473)	4 (586)	3 (614)	4 (418)	2 (555)	47 (434)	29 (549)	19 (535)
	冷凍さば	801 (411)	36 (430)	47 (435)	48 (445)	104 (419)	71 (392)	96 (401)	66 (423)	62 (398)	54 (402)	47 (393)	107 (397)	63 (393)
	冷凍ゆで切ずわいがに	249 (1,596)	21 (1,534)	13 (1,428)	11 (1,277)	5 (1,514)	4 (1,435)	5 (1,393)	10 (1,822)	26 (1,762)	15 (1,729)	45 (1,651)	22 (1,788)	72 (1,824)
	冷凍すけとうだら	398 (223)	14 (204)	20 (198)	97 (195)	26 (213)	35 (257)	16 (223)	29 (237)	41 (227)	25 (239)	18 (239)	48 (218)	29 (223)
塩干・加工品	冷凍にしん	303 (252)	1 (284)	2 (276)	109 (211)	88 (197)	91 (142)	2 (270)	2 (273)	2 (270)	2 (273)	1 (283)	1 (278)	2 (270)
	冷凍赤魚	85 (770)	10 (754)	7 (802)	8 (800)	9 (733)	6 (801)	5 (762)	7 (746)	6 (776)	5 (802)	8 (704)	7 (789)	7 (772)
	塩ます	99 (527)	5 (507)	7 (498)	9 (495)	10 (454)	12 (454)	15 (455)	12 (557)	6 (755)	6 (555)	7 (452)	5 (531)	5 (612)
	調理冷加工食品	80 (2,360)	4 (1,927)	5 (2,059)	6 (2,435)	8 (2,337)	7 (2,384)	9 (2,380)	20 (2,993)	6 (2,834)	5 (2,335)	3 (2,148)	3 (2,243)	4 (2,250)
	塩あきざけ	98 (367)	4 (364)	8 (364)	2 (353)	1 (383)	1 (403)	1 (368)	1 (352)	1 (374)	17 (370)	41 (315)	10 (370)	11 (391)
切花	揚物	246 (724)	17 (772)	17 (752)	21 (741)	21 (680)	22 (648)	21 (661)	21 (670)	21 (642)	20 (698)	22 (744)	21 (768)	22 (917)
	塩すけこ	35 (2,208)	2 (2,748)	2 (2,034)	3 (1,879)	3 (1,981)	3 (1,671)	4 (1,688)	3 (2,394)	2 (3,116)	2 (2,177)	4 (1,550)	3 (2,224)	4 (3,031)
	菊	2,497 (63)	156 (77)	135 (76)	233 (67)	181 (58)	177 (50)	205 (46)	207 (44)	318 (69)	233 (66)	219 (70)	179 (59)	254 (69)
切枝	小菊	2,934 (39)	133 (45)	158 (52)	389 (47)	173 (36)	186 (29)	210 (28)	291 (29)	480 (41)	332 (44)	232 (51)	148 (31)	202 (40)
	ばら	830 (77)	49 (88)	48 (91)	63 (111)	71 (72)	81 (68)	93 (51)	73 (48)	69 (53)	66 (75)	82 (86)	67 (97)	68 (82)
	柳	87 (62)	5 (37)	16 (26)	9 (39)	1 (39)	1 (52)	1 (96)	1 (77)	1 (76)	13 (40)	14 (32)	17 (32)	8 (69)
鮮物・その他	松	130 (777)	1 (919)	1 (1,661)	1 (775)	1 (364)	1 (578)	1 (1,575)	1 (788)	1 (601)	1 (748)	1 (505)	1 (749)	119 (59)
	さかき	369 (68)	25 (56)	30 (60)	25 (65)	30 (65)	35 (68)	47 (66)	31 (70)	38 (69)	28 (70)	19 (73)	14 (74)	47 (78)
	柳	0 (0)	0 (0)	0 (0)	0 (0)	0 (0)	0 (0)	0 (0)	0 (0)	0 (0)	0 (0)	0 (0)	0 (0)	0 (0)
ミツマタ	7 (90)	0 (0)	0 (0)	1 (63)	0 (0)	0 (0)	0 (0)	1 (63)	1 (63)	1 (63)	1 (63)	1 (71)	1 (63)	
あさがお	2 (36)	0 (0)	0 (0)	0 (0)	0 (0)	1 (58)	1 (49)	0 (0)	0 (0)	0 (0)	0 (0)	0 (0)	0 (0)	

注) () 内は単価

7-4. <産地別> 取扱高ベスト10

平成19年

区分	青 果 部								
	野 菜			果 実			漬 物 ・ 加 工 品		
	産 地	数 量	金 額	産 地	数 量	金 額	産 地	数 量	金 額
		kg	千円		kg	千円		kg	千円
第1位	北海道	6,962,252	730,484	福井県	1,296,278	280,488	岐阜県	605,003	74,605
2位	福井県	5,549,391	1,506,842	フィリピン共和国	1,027,001	169,109	福井県	159,268	86,144
3位	愛知県	3,598,428	699,898	青森県	751,899	201,812	宮崎県	49,749	27,356
4位	長野県	2,597,436	614,140	長崎県	749,971	208,771	長崎県	44,013	18,851
5位	長崎県	2,454,766	278,446	静岡県	648,214	183,921	中華人民共和国	29,900	11,660
6位	岐阜県	1,914,799	526,155	熊本県	601,133	377,411	兵庫県	13,736	4,102
7位	高知県	1,410,474	675,538	長野県	582,888	213,841	静岡県	11,481	15,823
8位	群馬県	1,342,995	261,677	愛媛県	492,732	110,889	福岡県	10,354	3,537
9位	徳島県	1,189,421	138,766	和歌山県	458,581	119,747	石川県	10,208	6,544
10位	青森県	1,152,874	170,939	福岡県	383,266	108,570	愛媛県	9,818	4,688
区分	水 産 物 部								
	鮮 魚			冷 凍 魚			塩 干 ・ 加 工 品		
	産 地	数 量	金 額	産 地	数 量	金 額	産 地	数 量	金 額
		kg	千円		kg	千円		kg	千円
第1位	福井県	1,812,420	1,146,815	ロシア連邦	928,105	757,945	チリ共和国	601,282	391,038
2位	石川県	1,267,272	820,517	ノルウェー王国	739,454	335,657	福井県	369,213	407,360
3位	鳥取県	524,258	423,904	北海道	671,257	274,162	北海道	368,794	307,451
4位	愛媛県	510,617	465,570	アメリカ合衆国	515,601	472,344	岐阜県	241,368	104,750
5位	三重県	470,603	382,759	カナダ	349,665	531,371	兵庫県	166,419	172,382
6位	北海道	458,911	366,639	ニュージーランド	202,616	105,651	愛知県	142,398	127,983
7位	青森県	398,093	240,347	チリ共和国	194,166	124,418	石川県	131,820	152,332
8位	兵庫県	370,818	477,604	アイスランド共和国	184,065	144,112	宮城県	109,005	91,098
9位	宮城県	262,508	154,582	宮城県	165,955	47,313	ノルウェー王国	91,182	81,135
10位	千葉県	186,020	81,833	タイ王国	146,757	115,058	大阪府	76,576	77,801
区分	花 き 部								
	切 花			切 枝			鉢 物 ・ そ の 他		
	産 地	数 量	金 額	産 地	数 量	金 額	産 地	数 量	金 額
		本	千円		本	千円		鉢	千円
第1位	愛知県	5,099,648	311,523	石川県	363,728	24,021	福井県	36,862	15,375
2位	大阪府	3,942,674	254,261	静岡県	220,829	8,527	愛知県	34,549	20,730
3位	福井県	2,726,483	112,397	茨城県	158,469	13,833	熊本県	15,395	614
4位	沖縄県	1,117,605	45,938	福井県	145,093	12,225	高知県	14,130	744
5位	静岡県	654,379	22,363	大阪府	134,114	11,199	徳島県	9,115	777
6位	宮崎県	302,360	9,431	愛知県	75,563	5,215	大阪府	7,780	369
7位	千葉県	228,818	9,168	岐阜県	56,352	1,772	群馬県	3,450	296
8位	長野県	221,585	10,915	千葉県	45,606	3,027	茨城県	1,700	114
9位	熊本県	197,530	10,106	群馬県	41,040	2,353	沖縄県	625	22
10位	和歌山県	197,229	8,003	長野県	28,090	1,711	静岡県	560	31

資料 中央卸売市場

8-1. 消費者物価指数（総合）

平成17年=100

年次	全 国		福 井 市		東 京 都 区 部		富 山 市		金 沢 市	
	指 数	対 前 年 上 昇 率	指 数	対 前 年 上 昇 率	指 数	対 前 年 上 昇 率	指 数	対 前 年 上 昇 率	指 数	対 前 年 上 昇 率
平成 6年	100.8	-	101.7	-	102.8	-	100.1	-	102.3	-
7年	100.7	△0.1	101.3	△0.4	102.5	△0.3	100.7	0.6	101.6	△0.7
8年	100.8	0.1	100.7	△0.6	102.5	0.0	100.5	△0.2	100.8	△0.8
9年	102.7	1.9	102.4	1.7	103.8	1.3	102.0	1.5	102.1	1.3
10年	103.3	0.6	103.7	1.3	104.6	0.8	102.6	0.6	103.2	1.1
11年	103.0	△0.3	103.4	△0.3	104.2	△0.4	103.2	0.6	102.3	△0.9
12年	102.2	△0.8	103.1	△0.3	103.2	△1.0	103.1	△0.1	101.6	△0.7
13年	101.5	△0.7	101.6	△1.5	102.1	△1.1	101.6	△1.5	101.5	△0.1
14年	100.6	△0.9	99.9	△1.7	101.0	△1.1	100.5	△1.1	100.9	△0.6
15年	100.3	△0.3	99.3	△0.6	100.6	△0.4	100.1	△0.4	100.5	△0.4
16年	100.3	0.0	99.7	0.4	100.5	△0.1	100.0	△0.1	100.0	△0.5
17年	100.0	△0.3	100.0	0.3	100.0	△0.5	100.0	0.0	100.0	0.0
18年	100.3	0.0	100.3	0.6	100.1	△0.4	99.8	△0.2	99.7	△0.3
19年	100.3	0.0	100.1	△0.2	100.2	0.1	99.9	0.1	100.1	0.4

資料 消費者物価指数年報

8-2. 消費者物価指数（項目別）

平成17年=100

年	総合		食料		住居		光熱・水道		家具・家事用品		被服及び履物		保健医療		交通通信		教育		教養娯楽		諸雑費		生鮮食品を除く総合	
	指数	前年比	指数	前年比	指数	前年比	指数	前年比	指数	前年比	指数	前年比	指数	前年比	指数	前年比	指数	前年比	指数	前年比	指数	前年比	指数	前年比
平成10年	103.7	1.3	106.4	1.5	98.4	3.8	97.6	△ 2.0	123.7	△ 1.5	112.2	0.5	99.3	8.4	100.7	△ 1.0	93.7	2.3	116.1	△ 0.4	96.0	0.2	102.8	1.0
11年	103.4	△ 0.3	105.4	△ 1.0	99.7	1.4	96.2	△ 1.4	119.1	△ 3.7	112.2	0.0	98.1	△ 1.1	100.4	△ 0.3	95.7	2.2	114.8	△ 1.1	97.1	1.2	102.9	0.1
12年	103.1	△ 0.3	103.3	△ 2.0	101.1	1.4	97.8	1.6	114.2	△ 4.2	111.9	△ 0.3	97.4	△ 0.8	101.2	0.8	97.2	1.6	111.9	△ 2.6	97.5	0.4	102.9	0.0
13年	101.6	△ 1.4	101.9	△ 1.4	100.7	△ 0.4	97.8	0.0	109.0	△ 4.5	106.7	△ 4.6	98.6	1.3	99.7	△ 1.5	98.1	0.9	107.4	△ 4.0	98.0	0.5	101.2	△ 1.6
14年	99.9	△ 1.7	100.0	△ 1.8	99.3	△ 1.4	96.9	△ 0.9	103.9	△ 4.7	104.1	△ 2.4	97.4	△ 1.3	98.3	△ 1.4	98.0	△ 0.1	104.4	△ 2.8	98.0	0.0	99.8	△ 1.4
15年	99.3	△ 0.6	99.8	△ 0.2	98.0	△ 1.3	96.0	△ 0.9	102.7	△ 1.1	102.6	△ 1.5	100.9	3.6	98.3	0.0	98.8	0.9	101.5	△ 2.8	98.9	1.0	99.1	△ 0.7
16年	99.7	0.4	100.3	0.5	99.0	1.0	97.6	1.6	100.9	△ 1.8	102.1	△ 0.4	100.4	△ 0.5	99.3	1.0	99.1	0.3	100.1	△ 1.3	99.8	0.9	99.5	0.4
17年	100.0	0.3	100.0	△ 0.3	100.0	1.0	100.0	2.5	100.0	△ 0.9	100.0	△ 2.1	100.0	△ 0.4	100.0	0.7	100.0	0.9	100.0	△ 0.1	100.0	0.2	100.0	0.5
18年	100.3	0.3	101.4	1.4	99.4	△ 0.6	103.3	3.3	99.5	△ 0.5	100.2	0.2	99.5	△ 0.5	100.2	0.2	101.2	1.2	97.3	△ 2.7	100.4	0.4	100.1	0.1
19年	100.1	△ 0.2	102.2	0.8	97.9	△ 1.5	103.4	0.1	94.6	△ 4.9	106.2	6.0	99.5	0.0	100.1	△ 0.1	101.7	0.5	95.1	△ 2.3	101.1	0.7	100.0	△ 0.1
月	指数	前年同月比	指数	前年同月比	指数	前年同月比	指数	前年同月比	指数	前年同月比	指数	前年同月比	指数	前年同月比	指数	前年同月比	指数	前年同月比	指数	前年同月比	指数	前年同月比	指数	前年同月比
平成19年																								
1月	100.2	△ 0.1	103.1	1.2	98.7	△ 1.9	102.9	△ 0.6	94.9	△ 4.1	102.1	6.8	99.4	△ 0.7	99.6	1.1	101.5	1.3	95.4	△ 3.0	100.3	0.2	99.8	0.1
2月	99.7	△ 0.3	102.0	1.2	98.7	△ 1.9	102.3	△ 1.5	95.8	△ 5.2	99.5	8.5	99.2	△ 0.9	98.6	△ 0.7	101.5	1.3	95.1	△ 2.8	101.3	1.3	99.6	△ 0.1
3月	99.5	△ 0.3	102.3	2.4	97.5	△ 2.6	102.4	△ 1.0	94.1	△ 6.6	104.0	8.9	99.5	△ 0.7	98.0	△ 1.6	101.5	1.3	95.1	△ 3.0	100.5	1.0	99.5	△ 0.3
4月	99.8	△ 0.4	102.3	1.4	97.5	△ 2.1	102.0	△ 1.6	95.3	△ 4.4	109.1	8.7	99.7	0.4	98.0	△ 1.4	101.8	0.3	95.1	△ 2.7	100.9	0.5	99.8	△ 0.4
5月	100.3	△ 0.3	102.8	1.2	97.5	△ 2.1	102.4	△ 1.4	95.3	△ 5.6	110.1	7.8	99.4	0.3	99.9	0.1	101.8	0.3	95.4	△ 2.9	101.1	1.0	100.1	△ 0.3
6月	99.8	△ 0.4	101.3	0.9	97.5	△ 2.3	102.4	△ 1.3	95.5	△ 3.8	109.3	7.3	99.6	0.3	99.8	△ 0.2	101.8	0.3	94.9	△ 2.9	101.3	1.0	100.0	△ 0.3
7月	99.9	△ 0.1	101.0	0.6	98.0	△ 1.6	102.9	0.1	95.0	△ 4.3	106.5	10.7	99.6	0.4	100.4	△ 0.4	101.8	0.3	95.3	△ 2.3	101.4	0.5	100.1	0.0
8月	100.4	△ 0.4	102.8	△ 0.1	98.0	△ 1.6	103.2	0.3	94.8	△ 5.3	104.4	9.4	99.7	0.4	101.3	△ 0.5	101.8	0.3	95.9	△ 2.0	101.2	0.4	100.2	△ 0.2
9月	100.5	0.0	102.7	0.3	98.0	△ 0.1	103.9	0.7	94.2	△ 5.7	108.6	6.1	99.4	0.5	100.7	△ 0.7	101.8	0.3	95.1	△ 2.1	101.1	0.1	100.2	△ 0.1
10月	100.4	△ 0.1	102.5	0.2	98.1	0.0	104.5	1.3	94.5	△ 4.5	107.2	2.1	99.2	△ 0.3	100.5	△ 0.6	101.8	0.3	94.7	△ 1.7	101.5	0.8	100.1	△ 0.2
11月	100.4	0.1	101.7	△ 0.2	98.1	△ 0.1	105.4	2.7	92.8	△ 6.3	107.8	0.9	99.6	0.3	101.8	1.4	101.8	0.3	94.8	△ 1.0	101.4	0.3	100.4	0.1
12月	100.5	0.3	102.4	0.7	97.2	△ 1.6	106.7	4.1	92.8	△ 3.5	105.4	△ 3.6	99.5	0.1	102.7	2.7	101.8	0.3	94.4	△ 0.8	101.5	1.1	100.4	0.2

注) 単位未満四捨五入により、前年比は必ずしも計に一致しない。

資料 消費者物価指数年報

8-3. 平均消費者物価地域差指数（都市別）

平成19年

地 域		全 国 平 均 = 100			東 京 都 区 部 = 100		
		持家の帰属 家賃を除く 総合	食 料	家賃を除く 総合	持家の帰属 家賃を除く 総合	食 料	家賃を除く 総合
全 国		100.0	100.0	100.0	90.1	92.3	92.5
都 市 階 級 ※	大 都 市	104.7	104.2	103.9	94.4	96.1	96.0
	中 都 市	100.2	100.3	100.2	90.3	92.6	92.7
	小 都 市 A	98.4	99.0	98.8	88.7	91.3	91.4
	小 都 市 B	97.0	96.6	97.8	87.4	89.2	90.5
	町 村	96.7	97.2	98.0	87.2	89.7	90.6
地 方	北 海 道	102.3	99.6	103.2	92.2	91.9	95.4
	東 北	98.5	97.3	98.9	88.8	89.8	91.5
	関 東	103.0	102.7	102.0	92.9	94.7	94.3
	北 陸	100.0	99.4	100.5	90.2	91.7	92.9
	東 海	100.3	100.8	100.7	90.4	93.0	93.1
	近 畿	101.1	102.0	101.2	91.1	94.1	93.6
	中 国	98.9	98.7	99.8	89.2	91.1	92.3
	四 国	97.0	97.0	97.9	87.5	89.5	90.5
	九 州	96.8	96.8	97.5	87.2	89.3	90.2
沖 縄	94.8	95.6	95.5	85.5	88.2	88.3	
都 道 府 県 庁 所 在 都 市	札 幌 市	103.1	100.3	103.7	92.9	92.6	95.9
	青 森 市	100.1	97.8	100.4	90.2	90.2	92.9
	盛 岡 市	101.8	103.0	102.3	91.8	95.0	94.6
	仙 台 市	99.8	97.5	99.9	90.0	90.0	92.4
	秋 田 市	97.8	94.6	97.8	88.1	87.3	90.5
	山 形 市	103.1	103.2	103.5	92.9	95.2	95.7
	福 島 市	100.3	101.0	100.9	90.4	93.2	93.3

資料 総務省統計局

8-3. 平均消費者物価地域差指数（都市別）（つづき）

平成19年

地 域		全 国 平 均 = 100			東 京 都 区 部 = 100		
		持家の帰属 家賃を除く 総合	食 料	家賃を除く 総合	持家の帰属 家賃を除く 総合	食 料	家賃を除く 総合
都	水 戸 市	100.7	98.1	100.8	90.8	90.5	93.2
	宇 都 宮 市	102.9	101.4	102.8	92.7	93.6	95.1
	前 橋 市	98.9	101.4	99.1	89.1	93.6	91.6
道	さ い た ま 市	104.6	104.8	104.0	94.3	96.7	96.2
	千 葉 市	102.2	102.1	102.0	92.1	94.2	94.3
	東 京 都 区 部	110.9	108.4	108.1	100.0	100.0	100.0
府	横 浜 市	110.4	108.2	108.7	99.6	99.8	100.5
	新 潟 市	102.7	100.4	103.1	92.6	92.6	95.3
	富 山 市	101.6	102.8	102.3	91.6	94.8	94.6
県	金 沢 市	104.3	102.6	104.7	94.0	94.7	96.8
	福 井 市	101.7	104.4	102.7	91.7	96.3	95.0
	甲 府 市	102.4	100.7	102.6	92.3	92.9	94.9
庁	長 野 市	101.0	97.6	101.3	91.1	90.1	93.7
	岐 阜 市	99.8	99.3	100.5	89.9	91.6	93.0
	静 岡 市	105.1	103.0	105.2	94.8	95.1	97.3
在	名 古 屋 市	104.8	105.4	105.0	94.5	97.3	97.1
	津 市	101.0	101.5	101.7	91.0	93.6	94.0
	大 津 市	101.0	99.0	101.4	91.0	91.4	93.8
都	京 都 市	106.0	107.3	106.1	95.6	99.0	98.1
	大 阪 市	107.2	106.1	106.8	96.6	97.9	98.7
	神 戸 市	103.9	104.6	104.0	93.7	96.5	96.1
市	奈 良 市	100.9	100.2	100.9	91.0	92.4	93.3
	和 歌 山 市	102.5	104.2	102.7	92.4	96.1	95.0

資料 総務省統計局

8-3. 平均消費者物価地域差指数（都市別）（つづき）

平成19年

地 域		全 国 平 均 = 100			東 京 都 区 部 = 100		
		持家の帰属 家賃を除く 総合	食 料	家賃を除く 総合	持家の帰属 家賃を除く 総合	食 料	家賃を除く 総合
都 道 府 県 庁 所 在 都 市	鳥 取 市	99.6	97.8	100.3	89.8	90.3	92.8
	松 江 市	102.3	102.2	102.8	92.2	94.3	95.1
	岡 山 市	104.5	106.1	105.2	94.2	97.9	97.3
	広 島 市	101.9	101.1	102.5	91.9	93.3	94.8
	山 口 市	101.4	102.1	102.2	91.4	94.2	94.5
	徳 島 市	99.6	99.1	100.0	89.8	91.4	92.5
	高 松 市	99.4	96.4	100.0	89.6	88.9	92.5
	松 山 市	98.8	98.6	99.8	89.0	91.0	92.3
	高 知 市	99.0	99.5	99.6	89.2	91.8	92.1
	福 岡 市	100.7	100.6	101.0	90.7	92.8	93.4
	佐 賀 市	99.0	98.2	99.5	89.3	90.6	92.1
	長 崎 市	102.7	103.0	103.1	92.6	95.1	95.3
	熊 本 市	99.6	100.5	100.2	89.8	92.8	92.6
	大 分 市	100.1	102.1	100.9	90.2	94.2	93.3
	宮 崎 市	96.5	100.1	97.3	86.9	92.4	90.0
鹿 児 島 市	101.2	101.8	101.4	91.2	93.9	93.8	
那 覇 市	96.6	99.8	97.4	87.1	92.0	90.1	
川 崎 市	108.5	108.1	106.5	97.8	99.7	98.5	
北 九 州 市	99.5	100.4	100.2	89.7	92.6	92.6	

注) 大都市・・・政令指定都市（静岡市を除く）及び東京都区部
 中都市・・・人口15万人以上100万人未満の市及び、静岡市
 小都市A・・・人口5万人以上15万人未満の市
 小都市B・・・人口5万人未満の市

資料 総務省統計局

8-4. 平均消費者物価地域差指数（推移）

全国平均=100

全国都市階級 地 方	平成15年	平成16年	平成17年	平成18年	平成19年
大 都 市	104.8	104.7	104.7	104.8	104.7
中 都 市	100.1	100.1	100.0	100.1	100.2
小 都 市 A	98.3	98.5	98.5	98.4	98.4
小 都 市 B	97.1	97.3	96.7	96.6	97.0
町 村	97.6	97.1	96.7	96.6	96.7
北 海 道	102.3	102.3	102.6	102.3	102.3
東 北	99.5	99.4	98.5	98.3	98.5
関 東	102.6	102.8	102.9	103.0	103.0
北 陸	100.3	100.4	100.7	99.9	100.0
東 海	99.8	99.7	99.8	99.9	100.3
近 畿	101.4	101.4	101.4	101.6	101.1
中 国	98.5	98.5	98.7	98.8	98.9
四 国	97.4	97.2	96.7	96.6	97.0
九 州	97.0	96.9	96.8	96.7	96.8
沖 縄	95.0	95.6	95.2	95.2	94.8

注) 大都市・・・政令指定都市（静岡市を除く）及び東京都区部
 中都市・・・人口15万人以上100万人未満の市及び、静岡市
 小都市A・・・人口5万人以上15万人未満の市
 小都市B・・・人口5万人未満の市

資料 総務省統計局

8-5. 酒類消費量

単位：kl

年 度	総 量	清 酒	洋 酒	ビ ー ル	そ の 他
平成 15年度	20,857	2,315	1,963	9,593	6,986
16年度	20,967	2,142	2,103	9,466	7,256
17年度	20,028	2,106	2,129	8,368	7,425
18年度	19,676	2,047	2,181	8,052	7,396
19年度	18,575	1,844	2,439	7,374	6,918

注) 福井税務署管内

資料 福井税務署

8-6. 1世帯当り収入・支出（二人以上の世帯のうち勤労者世帯）

区 分	世帯人員	有業人員	世帯主年齢	実収入	可処分所得	消費支出	消費支出										黒字	貯蓄増	平均消費性向	平均貯蓄率	エンゲル係数	消費支出指数 平成17年=100	
							食料	住居	光熱水道	家具家事用品	被服及履物	保健医療	交通通信	教育	教養娯楽	その他の消費支出							
全 国	平成15年	3.49	1.64	46.4	524,810	440,667	326,566	71,394	22,222	20,718	10,427	15,444	11,603	44,730	17,857	32,181	79,991	114,100	73,327	74.1	16.6	21.9	99.1
	16年	3.48	1.64	46.5	531,690	446,288	331,636	71,935	20,877	20,950	10,392	14,867	11,545	47,356	19,482	33,549	80,683	114,652	75,584	74.3	16.9	21.7	100.6
	17年	3.46	1.66	46.9	524,585	441,156	329,499	70,947	21,839	21,328	10,313	14,971	12,035	46,986	18,561	32,847	79,671	111,657	71,798	74.7	16.3	21.5	100.0
	18年	3.43	1.67	47.0	525,719	441,448	320,231	69,403	20,292	21,998	9,954	14,430	11,463	45,769	18,713	31,421	76,786	121,217	82,158	72.5	18.6	21.7	97.2
	19年	3.45	1.66	47.4	528,762	442,504	323,459	70,352	20,207	21,555	9,914	14,846	11,697	46,259	19,090	33,166	76,372	119,046	80,900	73.1	18.3	21.7	98.2
福 井 市	平成15年	3.59	1.93	47.7	539,540	453,919	300,986	74,111	13,186	22,971	10,482	14,781	11,106	37,306	16,131	32,172	68,739	152,933	111,084	66.3	24.5	24.6	102.0
	16年	3.45	1.77	47.8	537,119	449,270	292,129	68,202	14,495	25,214	9,843	13,535	10,285	37,331	14,316	29,035	69,873	157,141	129,885	65.0	28.9	23.3	99.0
	17年	3.40	1.58	48.3	562,716	471,076	295,218	65,934	15,342	24,369	8,047	14,891	9,324	39,793	12,810	26,927	77,780	175,858	151,082	62.7	32.1	22.3	100.0
	18年	3.76	1.77	48.5	630,394	523,646	353,918	74,976	13,298	26,237	9,666	18,995	10,674	49,032	16,083	30,274	104,683	169,728	132,181	67.6	25.2	21.2	119.9
	19年	3.39	1.88	48.8	645,763	546,492	360,309	69,510	18,761	23,010	11,307	15,506	10,887	48,931	10,790	28,967	122,640	186,184	172,072	65.9	31.5	19.3	122.0
福 井 市	平成19年																						
	1月	3.41	1.74	47.3	660,950	583,213	289,704	64,850	9,487	24,327	7,684	14,147	20,621	35,923	10,257	19,132	83,276	293,508	284,199	49.7	48.7	22.4	98.1
	2月	3.39	1.75	47.4	572,418	480,258	326,272	64,169	7,338	29,970	6,858	14,390	12,379	87,253	9,205	30,613	64,098	153,985	245,743	67.9	51.2	19.7	110.5
	3月	3.42	1.77	47.7	526,216	443,990	374,216	72,061	5,966	27,028	9,509	27,548	13,453	41,468	16,438	42,843	117,900	69,774	41,276	84.3	9.3	19.3	126.8
	4月	3.13	1.72	48.5	514,012	430,680	357,818	62,934	21,156	24,772	18,671	14,146	10,256	70,072	15,460	25,110	95,241	72,862	63,476	83.1	14.7	17.6	121.2
	5月	3.03	1.75	49.4	480,960	348,154	309,959	67,884	13,485	21,394	6,648	14,887	8,611	49,053	7,129	23,459	97,410	38,195	23,869	89.0	6.9	21.9	105.0
	6月	3.35	1.97	49.5	867,310	735,744	300,651	65,372	13,101	19,689	7,771	12,834	11,473	30,098	6,460	30,053	103,800	435,092	405,814	40.9	55.2	21.7	101.8
	7月	3.45	2.00	49.5	822,480	689,040	344,084	69,355	15,274	20,725	6,179	14,014	8,463	43,564	9,339	24,296	132,876	344,956	280,476	49.9	40.7	20.2	116.6
	8月	3.49	2.01	49.9	561,944	478,984	399,072	71,430	77,392	18,469	15,959	8,872	5,637	35,848	5,126	37,638	122,700	79,913	35,470	83.3	7.4	17.9	135.2
	9月	3.48	1.99	49.9	457,957	387,363	370,422	66,565	15,007	21,937	33,158	18,172	6,217	72,875	7,308	33,367	95,818	16,941	22,015	95.6	5.7	18.0	125.5
	10月	3.57	2.00	50.2	598,417	522,322	372,866	73,602	22,564	20,874	8,018	16,936	9,162	38,901	24,964	27,013	130,831	149,456	135,658	71.4	26.0	19.7	126.3
	11月	3.56	1.96	48.8	561,212	492,608	495,309	68,622	14,956	21,255	7,820	17,367	14,071	40,313	9,306	21,270	280,327	-2,701	-21,943	100.5	-4.5	13.9	167.8
12月	3.39	1.85	47.6	1,125,278	965,551	383,331	87,275	9,404	25,679	7,405	12,763	10,304	41,802	8,493	32,808	147,398	582,220	548,813	39.7	56.8	22.8	129.8	

注) 単位未満四捨五入により、内訳合計は必ずしも計に一致しない。

資料 福井県 家計調査概要

8-7. 1世帯当り消費支出（二人以上の全世帯）

区 分	世帯 人員	有業 人員	世帯主 年齢	消費支出												エ ン ゲ ル 係 数	消費支出 指数 平成17年 =100
				注1) 円	円	円	円	円	円	円	円	円	円	円	円		
全 国	平成15年	3.22	1.44	54.0	301,841	69,910	20,027	20,922	10,329	13,868	12,441	37,417	13,009	29,915	74,002	23.2	100.4
	16年	3.19	1.41	54.4	302,975	69,640	19,230	21,012	9,952	13,396	12,231	38,981	13,229	30,883	74,422	23.0	100.8
	17年	3.17	1.42	54.9	300,531	68,699	19,254	21,492	10,047	13,339	13,020	38,717	12,475	30,729	72,759	22.9	100.0
	18年	3.16	1.41	55.2	294,943	68,111	18,115	22,278	9,734	12,776	12,787	37,864	12,650	30,040	70,588	23.1	98.1
	19年	3.14	1.39	55.7	297,782	68,536	17,934	21,768	9,706	12,933	13,107	38,075	12,748	30,976	71,999	23.0	99.1
福 井 市	平成15年	3.36	1.62	53.7	284,502	72,732	11,271	23,853	9,973	13,130	10,727	32,128	13,832	30,999	65,858	25.6	96.2
	16年	3.28	1.56	53.6	289,238	69,521	15,755	25,821	10,042	11,696	10,784	30,941	11,304	28,489	74,886	24.0	97.8
	17年	3.25	1.37	55.7	295,711	68,375	11,781	26,388	8,605	12,964	12,038	36,642	9,885	27,009	82,024	23.1	100.0
	18年	3.35	1.39	55.4	311,582	70,941	12,738	25,796	9,772	15,184	12,177	38,261	11,271	28,564	86,879	22.8	105.4
	19年	3.29	1.66	55.6	321,887	69,576	17,033	24,124	10,068	14,510	11,344	40,167	8,156	28,948	97,962	21.6	108.9
井 市	平成19年																
	1月	3.18	1.42	53.8	272,383	63,223	7,020	26,483	6,678	13,888	15,554	28,925	7,411	19,008	84,193	23.2	92.1
	2月	3.16	1.46	54.2	297,400	62,497	7,547	31,618	5,929	11,744	11,163	61,978	6,428	33,395	65,101	21.0	100.6
	3月	3.18	1.54	54.2	327,157	69,988	5,193	28,155	8,860	22,304	14,376	34,422	11,567	35,959	96,332	21.4	110.6
	4月	2.99	1.43	54.8	340,931	63,045	29,064	24,733	13,069	12,066	10,370	66,427	12,960	30,001	79,196	18.5	115.3
	5月	3.04	1.56	55.1	292,675	69,030	9,868	23,577	9,593	17,743	9,079	41,336	7,706	25,058	79,684	23.6	99.0
	6月	3.24	1.69	55.5	276,963	63,764	10,432	20,353	7,605	15,585	12,754	28,709	5,894	29,613	82,256	23.0	93.7
	7月	3.28	1.69	56.9	310,460	65,228	18,764	19,777	6,170	12,665	10,232	35,291	8,215	24,580	109,538	21.0	105.0
	8月	3.49	1.90	56.8	350,570	73,359	47,475	21,722	13,318	10,324	7,292	32,496	4,497	33,551	106,536	20.9	118.6
	9月	3.50	1.91	56.8	326,706	70,107	11,342	23,219	21,641	16,027	9,622	53,176	6,232	29,335	86,007	21.5	110.5
	10月	3.54	1.84	57.3	317,235	72,455	14,995	21,018	7,294	15,134	11,241	31,430	14,688	28,677	100,303	22.8	107.3
	11月	3.44	1.73	56.4	386,977	69,325	18,538	21,723	6,921	15,266	14,029	33,488	6,325	25,460	175,902	17.9	130.9
12月	3.40	1.71	55.8	363,189	92,891	24,160	27,114	13,740	11,374	10,414	34,322	5,950	32,733	110,493	25.6	122.8	

注) 単位未満四捨五入により、内訳合計は必ずしも計に一致しない

資料 福井県 家計調査概要

9-1. 乗車人員（JR福井駅）

単位：人

年 月	総 数	定 期	定 期 外	1 日 平 均
平成15年度	3,630,778	1,816,422	1,814,356	9,947
16年度	3,550,114	1,792,087	1,758,027	9,726
17年度	3,618,515	1,787,140	1,831,375	9,914
18年度	3,587,304	1,777,673	1,809,631	9,828
19年度	3,638,288	1,801,202	1,837,086	9,968

資料 JR西日本 金沢支社

9-2. JR貨物・発送状況

単位：トン

品 目	平成15年度	平成16年度	平成17年度	平成18年度	平成19年度
総 数	79,387	79,684	79,973	90,364	78,764
鉱 産 品	-	-	-	1,085	915
林 産 品	-	-	-	450	655
農 産 品	-	-	-	325	560
水 産 品	-	-	-	25	15
金属及び機械	-	-	-	1,680	1,690
化学工業品	-	-	-	21,415	18,155
食料工業品	-	-	-	6,365	8,445
繊維工業品	-	-	-	5,150	4,610
そ の 他	-	-	-	53,869	43,719

資料 日本貨物鉄道(株) 金沢支店

9-3. JR貨物・到着状況

単位：トン

品 目	平成15年度	平成16年度	平成17年度	平成18年度	平成19年度
総 数	100,242	82,095	80,700	88,782	78,446
鉱 産 品	-	-	-	185	370
林 産 品	-	-	-	560	660
農 産 品	-	-	-	305	450
水 産 物	-	-	-	230	170
金 属 及 び 機 械	-	-	-	515	645
化 学 工 業 品	-	-	-	10,245	10,440
食 料 工 業 品	-	-	-	1,605	1,795
織 維 工 業 品	-	-	-	12,970	11,845
そ の 他	-	-	-	62,167	52,071

資料 日本貨物鉄道(株) 金沢支店

9-4. 自動車台数

単位：台

区 分		平成15年度末	平成16年度末	平成17年度末	平成18年度末	平成19年度末
総 数		196,025	198,655	214,452	215,626	214,588
貨 物 用	普 通	6,996	7,008	7,338	7,319	7,226
	小 型	15,525	15,072	15,416	15,060	14,535
	被 牽 引 車	149	154	155	145	134
	軽	20,523	20,630	23,226	23,061	22,718
乗 合 用	普 通	280	268	269	259	245
	小 型	297	301	319	318	325
乗 用	普 通	37,335	38,566	41,609	42,109	41,980
	小 型	72,681	72,056	75,957	74,687	71,811
	軽	33,745	36,119	41,112	43,606	46,267
特 種		3,460	3,434	3,591	3,558	3,815
大 型 特 殊		1,195	1,236	1,340	1,375	1,379
二 輪 車	小 型	2,070	2,059	2,187	2,149	2,141
	軽	1,769	1,752	1,933	1,980	2,012

注) 平成17年度末以降は旧美山町、旧越廼村、旧清水町の数値を含む

資料 中部運輸局 福井運輸支局

9-5. 原動機付自転車台数（申告分）

単位：台

年 度	総 数	50cc以下	51cc以上90cc以下	91cc以上125cc以下
平成15年度末	8,408	7,627	535	246
16年度末	8,024	7,255	520	249
17年度末	8,463	7,622	567	274
18年度末	8,108	7,283	537	288
19年度末	7,757	6,917	534	306

注) 平成17年度末以降は旧美山町・旧越廼村・旧清水町の数値を含む

資料 市民税課

9-6. 電話加入数

年 度	加 入 電 話 数				I N S ネットサービス (単位：回線)	再 掲		公 衆 電 話 施 設 数
	総 数	事 務 用	住 宅 用	ビ ル 電 話		事 務 用	住 宅 用	
平成 15年度末	96,981	29,478	67,503	-	22,226	-	-	1,088
16年度末	95,754	27,849	67,790	115	22,164	18,275	3,889	959
17年度末	94,029	27,038	66,937	54	21,808	18,250	3,558	874
18年度末	88,596	25,254	63,332	10	19,838	17,038	2,800	780
19年度末	81,256	22,806	58,440	10	17,900	15,612	2,288	710

注) 平成17年度末以降は旧美山町・旧越廼村・旧清水町の数値を含む

資料 西日本電信電話(株)福井支店

9-7. C A T V 普及状況

年 度	全世帯数 (A)	加入可能世帯数 (ホームパス) (B)	加入世帯数 (C)	加入率 (C/B%)	普及率 (C/A%)	端子数
平成元年度末	75,076	27,000	1,300	4.81	1.73	16,295
2年度末	75,905	39,000	3,200	8.21	4.22	23,607
3年度末	76,744	42,000	6,415	15.27	8.36	24,263
4年度末	77,698	42,000	8,495	20.23	10.93	24,263
5年度末	78,754	42,000	10,636	25.32	13.51	24,263
6年度末	79,534	42,000	12,062	28.72	15.17	24,263
7年度末	80,179	52,000	15,383	29.58	19.19	32,287
8年度末	80,979	64,000	20,212	31.58	24.96	40,411
9年度末	81,682	76,000	25,096	33.02	30.72	47,603
10年度末	82,597	80,000	28,380	35.48	34.36	49,208
11年度末	83,237	80,000	31,706	39.63	38.09	53,104
12年度末	84,102	80,000	35,076	43.85	41.71	54,096
13年度末	84,814	81,000	38,669	47.74	45.59	55,126
14年度末	85,545	81,500	41,692	51.16	48.74	55,420
15年度末	86,163	82,000	46,496	56.70	53.96	58,000
16年度末	86,592	85,418	50,217	58.79	57.99	59,000
17年度末	92,748	91,246	52,235	57.25	56.32	62,000
18年度末	93,643	93,223	56,002	60.07	59.80	67,904
19年度末	94,986	94,283	56,512	59.94	59.50	67,904

注)外国人世帯含む

注)平成17年度末以降は旧美山町・旧越廼村・旧清水町の数値を含む

資料 福井ケーブルテレビ(株)・こしの国ケーブルテレビ
(世帯数 市民課)

10-1. 生活保護数

年 度	保 護 世 帯 数 (世 帯)	保 護 人 員 (人)
平成 15年度	820	1,067
16年度	805	1,022
17年度	791	994
18年度	893	1,134
19年度	927	1,175

注) 平成17年度以降は旧美山町・旧越廼村・旧清水町の数値を含む

資料 地域福祉課

10-2. 生活保護費

単位：千円

年 度	総 額	生活扶助費	住宅扶助費	教育扶助費	医療扶助費	介護扶助費	出産扶助費	生業扶助費	葬祭扶助費	施設事務費
平成 15年度	2,093,161	685,709	153,061	6,633	1,128,863	41,616	333	0	1,625	75,321
16年度	2,097,706	642,111	150,586	6,591	1,181,884	37,462	0	29	1,292	77,751
17年度	2,050,134	617,415	151,084	6,052	1,153,159	40,005	85	1,218	586	80,530
18年度	2,107,047	655,775	168,204	5,656	1,138,230	48,485	0	2,181	1,404	87,112
19年度	2,084,135	679,942	183,122	6,006	1,074,752	54,600	0	1,795	1,301	82,617

注) 平成17年度以降は旧美山町・旧越廼村・旧清水町の数値を含む

資料 地域福祉課

10-3. 生活保護世帯状況

年 度	世 帯 類 型 別 被 保 護 世 帯					労 働 力 類 型 世 帯	
	総 数	高 齢 者 世 帯	母 子 世 帯	傷 病 障 害 世 帯	そ の 他 世 帯	働 いて いる 世 帯	働 いて いる 者 の いない 世 帯
平成 15年度	817	474	29	247	67	37	780
16年度	789	436	35	256	62	38	751
17年度	805	425	33	299	48	40	765
18年度	893	453	44	346	50	53	840
19年度	927	461	40	373	53	57	870

注) 平成17年度以降は旧美山町・旧越廼村・旧清水町の数値を含む

資料 地域福祉課

10-4. 手当支給状況（重症心身障害者福祉・児童扶養）

年 度	重症心身障害者福祉手当		児 童 扶 養 手 当	
	支 給 金 額	対 象 児 (者)	児 童 扶 養 手 当	特 別 児 童 扶 養 手 当
	円	人	人	人
平成 15年度	66,975,000	1,901	1,791	310
16年度	70,821,000	2,025	1,881	336
17年度	75,315,000	2,188	2,025	337
18年度	85,566,000	2,672	2,101	363
19年度	87,954,000	2,725	2,114	388

注) 平成17年度以降は旧美山町・旧越廼村・旧清水町の数値を含む

資料 障害福祉課・保育児童課

10-5. 老人クラブ数

年 度	ク ラ ブ 数	会 員 数	60 歳 以 上 人 口
		人	人
平成 15年度	189	11,837	67,044
16年度	187	11,631	68,284
17年度	227	14,167	74,165
18年度	229	13,902	75,503
19年度	229	13,588	78,287

注) 平成17年度以降は旧美山町・旧越廼村・旧清水町の数値を含む

資料 長寿福祉課

10-6. 老人医療受給者数

各年4月1日現在

年 度	総 数	国 民 健 康 保 険		健 康 保 険		船 員 保 険	日 雇 保 険	共 済 組 合	
		市	組 合	政 府	組 合				
平成16年	70 歳 以 上	35,140	24,950	1,688	5,932	1,433	3	1	1,133
	65 歳 以 上 で 障害認定を受けている方	1,054	783	44	170	41	0	0	16
17年	75 歳 以 上	33,423	23,946	1,540	5,628	1,294	6	0	1,009
	65 歳 以 上 で 障害認定を受けている方	1,233	920	57	190	44	0	0	22
18年	75 歳 以 上	31,732	22,959	1,422	5,233	1,188	4	0	926
	65 歳 以 上 で 障害認定を受けている方	1,436	1,083	60	209	56	0	0	28
19年	75 歳 以 上	31,758	23,165	1,388	5,146	1,177	4	0	878
	65 歳 以 上 で 障害認定を受けている方	1,682	1,297	73	230	57	0	0	25

注) 平成20年4月1日、後期高齢者医療制度に移行

資料 保険年金課

長寿（後期高齢者）医療制度被保険者数

4月30日現在

年 度	75 歳 以 上	65 歳 以 上 で 障害認定を受けている方
平成 20 年	30,031	1,291

資料 福井県後期高齢者医療広域連合

10-7. 老人医療費

単位：円

年 度	総 数		医 療 給 付 費				医 療 支 給 費	
			国 保 分		社 保 分			
	件 数	金 額	件 数	金 額	件 数	金 額	件 数	金 額
平成 15年度	806,475	27,109,534,984	566,388	20,058,430,812	185,150	6,548,197,773	54,937	502,906,399
16年度	788,800	26,596,658,788	559,007	19,906,319,984	174,563	6,201,779,422	55,230	488,559,382
17年度	777,238	27,122,036,136	553,784	20,314,526,301	168,470	6,328,034,137	54,984	479,475,698
18年度	765,095	25,987,121,129	549,495	19,553,323,908	162,241	5,935,858,498	53,359	497,938,723
19年度	749,768	25,802,110,421	542,413	19,701,391,902	153,835	5,605,255,246	53,520	495,463,273

注) 旧美山町・旧越廼村・旧清水町の数値を含む

資料 保険年金課

10-8. 国民健康保険加入者数

年 度	被 保 険 者 (年 平 均)		加 入 率 (%)	
	世 帯	人 口	世 帯	人 口
平成 15年度	43,104	82,885	46.7	30.4
16年度	43,983	84,283	47.4	30.9
17年度	44,756	84,979	48.4	31.3
18年度	45,480	85,304	48.7	31.4
19年度	45,790	84,958	48.6	31.4

注) 旧美山町・旧越廼村・旧清水町の数値を含む

資料 保険年金課

10-9. 国民健康保険（療養費）

単位：円

年 度	総 数			診 療 費			柔 整			鍼 灸			そ の 他			
	件 数	費 用 額	支 給 額	件 数	費 用 額	支 給 額	件 数	費 用 額	支 給 額	件 数	費 用 額	支 給 額	件 数	費 用 額	支 給 額	
平成15年度	一般分	12,459	117,302,757	83,531,649	166	6,037,370	4,597,219	11,753	99,533,650	70,588,688	268	3,466,635	2,477,026	272	8,265,102	5,868,716
	退職者分	6,313	66,097,760	48,499,512	29	610,770	468,259	5,955	59,023,129	43,202,168	165	1,909,410	1,501,803	164	4,554,451	3,327,282
16年度	一般分	12,665	124,552,779	89,558,601	171	6,980,170	5,040,465	11,854	104,536,087	75,055,726	341	4,233,880	3,167,311	299	8,802,642	6,295,099
	退職者分	7,127	73,361,328	54,714,580	7	254,370	180,125	6,691	65,638,461	48,810,134	257	2,797,780	2,226,416	172	4,670,717	3,497,905
17年度	一般分	13,561	129,498,739	94,162,507	244	7,310,283	5,168,803	12,572	108,298,269	78,614,048	370	3,111,951	2,476,686	375	10,778,236	7,902,970
	退職者分	9,155	93,703,851	71,062,016	52	509,690	358,094	8,448	81,745,587	61,973,124	390	4,172,892	3,213,133	265	7,275,682	5,517,665
18年度	一般分	13,982	133,567,075	98,599,207	416	8,770,596	6,209,147	12,774	108,107,686	79,653,970	419	4,072,695	3,247,913	373	12,616,098	9,488,177
	退職者分	9,966	101,910,951	78,394,347	47	542,270	405,307	9,149	88,748,454	68,211,026	497	5,330,405	4,175,867	273	7,289,822	5,602,147
19年度	一般分	14,080	131,559,862	97,780,379	314	4,734,422	3,381,423	12,838	110,886,595	82,351,593	549	5,586,240	4,212,338	379	10,352,605	7,835,025
	退職者分	10,951	112,661,161	87,927,139	71	1,638,372	1,134,952	9,955	98,178,694	76,544,867	625	5,179,695	4,130,955	300	7,664,400	6,116,365

注) 旧美山町・旧越廼村・旧清水町の数値を含む

資料 保険年金課

10-10. 国民健康保険（療養給付費）

単位：円

年 度	件 数		日 数	費 用 額			負 担 内 訳			平 均 被 保 険 者 数	
	診 療	調 剤	診 療	診 療 費	調 剤 費	総 額	保 険 者 負 担 額	一 部 負 担 額	他 法 負 担 額		
平成15年度	一般分	312,329	35,648	818,602	8,617,258,855	392,295,460	9,009,554,315	6,384,726,587	2,475,316,322	149,511,406	44,330
	退職者分	164,095	20,291	416,034	4,289,687,534	267,133,860	4,556,821,394	3,321,179,376	1,208,499,118	27,142,900	12,449
16年度	一般分	319,913	40,477	828,526	9,016,323,967	479,288,552	9,495,612,519	6,812,318,728	2,527,258,818	156,034,973	44,819
	退職者分	193,500	24,885	481,927	5,031,478,003	332,994,640	5,364,472,643	3,955,790,794	1,372,822,974	35,858,875	14,095
17年度	一般分	336,599	44,816	846,973	9,328,435,672	536,433,773	9,864,869,445	7,143,511,496	2,548,118,778	173,239,171	44,728
	退職者分	220,613	30,438	542,021	6,037,694,573	416,518,959	6,454,213,532	4,855,706,728	1,562,301,599	36,205,205	15,741
18年度	一般分	338,816	51,971	841,329	9,020,056,876	650,470,885	9,670,527,761	7,066,618,562	2,447,405,466	156,503,733	44,469
	退職者分	247,010	40,162	589,458	6,467,617,858	567,189,610	7,034,807,468	5,385,826,965	1,618,453,595	30,526,908	17,161
19年度	一般分	346,098	56,683	855,046	9,470,638,848	763,832,469	10,234,471,317	7,541,469,776	2,530,788,072	162,213,469	43,705
	退職者分	266,039	44,447	620,316	6,971,240,901	667,741,458	7,638,982,359	5,925,080,334	1,684,694,568	29,207,457	18,287

注) 旧美山町・旧越廼村・旧清水町の数値を含む

資料 保険年金課

10-11. 国民健康保険（任意給付）

単位：千円

年 度	総 数		助 産 費		出 産 育 児 一 時 金		葬 祭 費		育 児 手 当 金	
	件 数	支 給 額	件 数	支 給 額	件 数	支 給 額	件 数	支 給 額	件 数	支 給 額
平成 15年度	1,713	140,730	-	-	336	100,800	1,377	39,930	-	-
16年度	1,768	137,115	-	-	318	95,400	1,450	41,715	-	-
17年度	1,798	134,845	-	-	305	91,500	1,493	43,345	-	-
18年度	1,727	143,430	-	-	311	100,950	1,416	42,480	-	-
19年度	1,840	156,910	-	-	318	111,250	1,522	45,660	-	-

注) 旧美山町・旧越廼村・旧清水町の数値を含む

資料 保険年金課

10-12. 国民健康保険（高額療養費）

単位：円

年 度	件 数	高 額 療 養 費	
平成15年度	一 般 分	9,073	808,905,860
	退 職 者 分	3,056	286,887,537
16年度	一 般 分	9,555	855,386,251
	退 職 者 分	4,240	357,179,286
17年度	一 般 分	9,976	903,066,474
	退 職 者 分	5,888	440,070,480
18年度	一 般 分	10,502	814,843,693
	退 職 者 分	6,542	427,845,523
19年度	一 般 分	11,545	836,602,766
	退 職 者 分	7,459	447,141,298

注) 旧美山町・旧越廼村・旧清水町の数値を含む

資料 保険年金課

10-13. 国民年金（旧法）

単位：千円

年 度	総 数		障 害 年 金		母 子 年 金		遺 児 年 金		寡 婦 年 金		老 齢 年 金	
	件 数	金 額	件 数	金 額	件 数	金 額	件 数	金 額	件 数	金 額	件 数	金 額
平成 15年度	13,980	5,148,699	270	237,312	0	0	0	0	70	33,456	13,640	4,877,931
16年度	13,190	4,846,321	255	223,053	0	0	0	0	75	35,542	12,860	4,587,726
17年度	12,424	4,566,757	236	206,170	0	0	0	0	75	35,056	12,113	4,325,531
18年度	11,704	4,286,830	229	199,211	0	0	0	0	72	33,457	11,403	4,054,162
19年度	10,994	4,026,207	216	188,122	0	0	0	0	69	32,028	10,709	3,806,057

注)寡婦年金については、件数及び金額ともに新法を含む

注)旧美山町・旧越廼村・旧清水町の数値を含む

資料 保険年金課

10-14. 国民年金（基礎年金）

単位：千円

年 度	合 計		老 齢 基 礎 年 金		障 害 基 礎 年 金 （法第30条の2、 30条の3該当）		障 害 基 礎 年 金 （法第30条の4、 附則第25条該当）		遺 族 基 礎 年 金 （法第37条該当）	
	件 数	年 金 額	件 数	年 金 額	件 数	年 金 額	件 数	年 金 額	件 数	年 金 額
平成 15年度	36,725	26,149,709	33,136	23,009,979	933	817,757	2,036	1,829,101	620	492,872
16年度	39,024	27,703,170	35,389	24,534,271	989	866,197	2,063	1,840,180	583	462,522
17年度	41,564	29,520,199	37,841	26,280,663	1,050	920,274	2,112	1,879,129	561	440,133
18年度	44,387	31,397,638	40,675	28,179,879	1,086	949,189	2,135	1,887,908	491	380,662
19年度	47,359	33,514,338	43,539	30,216,344	1,151	1,001,390	2,153	1,899,730	516	396,874

注) 旧美山町・旧越廼村・旧清水町の数値を含む

資料 保険年金課

10-15. 国民年金（福祉年金）

単位：千円

年 度	老 齢 福 祉 年 金		
	受 給 権 者 数	受 給 者 数	支 給 年 金 額
平成 15年度	223	156	58,609
16年度	166	111	42,161
17年度	120	84	31,442
18年度	94	65	24,072
19年度	71	53	19,961

注) 旧美山町・旧越廼村・旧清水町の数値を含む

資料 保険年金課

10-16. 国民年金適用状況

単位：％・千円

年 度	現 存 被 保 険 者 数				保 険 料 免 除 者 数			免 除 率	納 付 率	保 険 料 納 付 額
	第1号強制 被保険者数	第1号任意 被保険者数	第3号 被保険者数	合 計	総 数	法定免除	申請免除			
平成15年度	39,054	515	19,107	58,676	8,014	1,670	6,344	20.5	68.8	3,645,595
16年度	38,362	524	18,903	57,789	8,400	1,704	6,696	21.9	69.4	3,547,785
17年度	38,072	488	18,832	57,392	10,256	1,801	8,455	26.9	73.9	3,592,560
18年度	37,289	481	18,616	56,386	9,912	1,854	8,058	26.6	73.5	3,528,212
19年度	35,785	541	18,323	54,649	10,185	1,837	8,348	28.5	71.4	3,442,889

注) 旧美山町・旧越廼村・旧清水町の数値を含む

資料 保険年金課

10-17. 児童手当受給状況

年 度	受 給 者 数	支 給 額
	人	千円
平成 15年度末	9,332	832,380
16年度末	11,257	1,133,875
17年度末	12,851	1,281,550
18年度末	15,290	1,639,130
19年度末	16,106	1,993,425

注) 平成17年度末以降は旧美山町・旧越廼村・旧清水町の数値を含む

資料 保育児童課

10-18. 身体障害者手帳交付状況

年 度	総 数	肢 体 障 害	聴 覚 障 害	言 語 平 衡 障 害	視 力 障 害	内 部 障 害
平成 15年度末	9,328	5,325	924	101	824	2,154
16年度末	9,607	5,481	927	117	816	2,266
17年度末	10,850	6,262	1,005	131	876	2,576
18年度末	11,113	6,383	1,021	141	871	2,697
19年度末	11,342	6,512	1,025	141	875	2,789

注) 平成17年度末以降は旧美山町・旧越廼村・旧清水町の数値を含む

資料 障害福祉課

10-19. 保 育 所 状 況

各年4月1日現在

年 次	施 設 数	職 員 数			入 所 定 員 数	入 所 児 童 数	入 所 児 1 人 平 均 1 ヲ 月 保 育 単 価	
		園 長	保 育 士	そ の 他				
		人	人	人	人	人		円
平成16年	74	71	887	248	6,870	6,699	3才未満	103,542
	(36)	(33)	(320)	(110)	(2,850)	(2,624)	3才以上	39,642
17年	74	71	904	282	6,940	6,692	3才未満	101,425
	(35)	(32)	(333)	(135)	(2,815)	(2,532)	3才以上	39,388
18年	80	77	984	310	7,535	7,189	3才未満	101,023
	(39)	(36)	(383)	(151)	(3,125)	(2,792)	3才以上	39,102
19年	80	77	1,004	333	7,535	7,198	3才未満	101,455
	(39)	(36)	(385)	(161)	(3,125)	(2,779)	3才以上	39,038
20年	80	76	1,058	358	7,535	7,281	3才未満	103,999
	(39)	(35)	(400)	(195)	(3,125)	(2,709)	3才以上	39,942

注) () 内は公立

注) 平成18年以降は旧美山町・旧越廼村・旧清水町の数値を含む

資料 保育児童課

10-20. 母子福祉資金貸付状況

単位：千円

年 度		平成15年度	平成16年度	平成17年度	平成18年度	平成19年度
総 数	件 数	16	-	3	4	4
	貸付金額	18,507	-	2,011	3,754	5,122
事業開始	件 数	-	-	-	-	-
	貸付金額	-	-	-	-	-
事業継続	件 数	-	-	-	-	-
	貸付金額	-	-	-	-	-
住 宅	件 数	-	-	-	-	-
	貸付金額	-	-	-	-	-
修学（高校）	件 数	3	-	-	-	-
	貸付金額	3,180	-	-	-	-
修学（大学）	件 数	5	-	1	2	3
	貸付金額	13,400	-	1,416	3,372	4,872
就学支度	件 数	8	-	2	2	1
	貸付金額	1,927	-	595	382	250
結 婚	件 数	-	-	-	-	-
	貸付金額	-	-	-	-	-
修 業	件 数	-	-	-	-	-
	貸付金額	-	-	-	-	-
生 活	件 数	-	-	-	-	-
	貸付金額	-	-	-	-	-
転 宅	件 数	-	-	-	-	-
	貸付金額	-	-	-	-	-
就 職 支 度	件 数	-	-	-	-	-
	貸付金額	-	-	-	-	-
技 能 修 得	件 数	-	-	-	-	-
	貸付金額	-	-	-	-	-
療 養	件 数	-	-	-	-	-
	貸付金額	-	-	-	-	-
児 童 扶 養	件 数	-	-	-	-	-
	貸付金額	-	-	-	-	-

注) 平成17年度以降は旧美山町・旧越廼村・旧清水町の数値を含む

資料 保育児童課

10-21. 介護保険認定申請状況

(のべ人数・のべ回数)

年 度	総 数	新規申請者	更新申請者	変更申請者	審査会開催 (回)
平成15年度	9,680	2,224	6,929	527	276
16年度	9,987	2,053	7,388	546	280
17年度	8,657	2,347	5,547	763	374
18年度	11,060	2,342	7,829	889	300
19年度	10,126	2,472	6,654	1,000	300
平成19年 4月	792	186	539	67	26
5月	888	230	565	93	22
6月	902	185	627	90	26
7月	852	205	548	99	24
8月	844	202	550	92	27
9月	814	185	558	71	23
10月	909	221	608	80	25
11月	810	202	528	80	25
12月	803	168	558	77	24
平成19年 1月	788	205	508	75	27
2月	803	209	508	86	25
3月	921	274	557	90	26

注) 平成17年度以降は旧美山町・旧越廼村・旧清水町の数値を含む

資料 介護保険課

10-22. 介護保険要介護等認定審査数

(のべ人数)

区 分	総 数	非 該 当	要 支 援	要 支 援 1	要 支 援 2	要 介 護 1	要 介 護 2	要 介 護 3	要 介 護 4	要 介 護 5	
平成15年度	在 宅	6,958	45	1,352	…	…	3,000	1,013	680	499	369
	施 設	2,576	1	34	…	…	327	282	480	621	831
	計	9,534	46	1,386	…	…	3,327	1,295	1,160	1,120	1,200
16年度	在 宅	7,416	43	1,408	…	…	3,289	1,065	733	496	382
	施 設	2,646	2	17	…	…	304	290	457	677	899
	計	10,062	45	1,425	…	…	3,593	1,355	1,190	1,173	1,281
17年度	在 宅	6,836	67	1,224	65	67	2,922	1,065	696	435	295
	施 設	1,677	1	15	-	2	177	198	349	471	464
	計	8,513	68	1,239	65	69	3,099	1,263	1,045	906	759
18年度	在 宅	8,411	119	39	1,368	1,923	1,936	1,294	834	501	397
	施 設	2,471	6	1	45	61	213	253	458	505	929
	計	10,882	125	40	1,413	1,984	2,149	1,547	1,292	1,006	1,326
19年度	在 宅	7,832	38	…	1,098	1,713	2,038	1,337	800	498	310
	施 設	2,004	-	…	15	33	175	240	428	489	624
	計	9,836	38	…	1,113	1,746	2,213	1,577	1,228	987	934

注) 平成17年度以降は旧美山町・旧越廼村・旧清水町の数値を含む

平成18年度から、新要介護認定となる(18年4月以前の申請については旧制度扱い)

資料 介護保険課

10-23. 介護保険要介護（要支援）認定者数

単位：人

区 分		総 数	要支援	要介護1	要介護2	要介護3	要介護4	要介護5		
平成 15年度末	総 数	7,282	1,008	2,621	1,001	905	877	870		
	第1号被保険者	65歳以上 75歳未満	1,061	203	406	121	123	103	105	
		75歳以上	6,022	795	2,134	832	767	754	740	
		計	7,083	998	2,540	953	890	857	845	
第2号被保険者	199	10	81	48	15	20	25			
16年度末	総 数	7,752	1,049	2,891	1,043	908	919	942		
	第1号被保険者	65歳以上 75歳未満	1,049	180	433	122	100	111	103	
		75歳以上	6,484	846	2,371	881	790	787	809	
		計	7,533	1,026	2,804	1,003	890	898	912	
第2号被保険者	219	23	87	40	18	21	30			
17年度末	総 数	8,814	979	3,343	1,293	1,043	1,025	1,131		
	第1号被保険者	65歳以上 75歳未満	1,109	149	457	159	118	116	110	
		75歳以上	7,472	810	2,793	1,091	904	886	988	
		計	8,581	959	3,250	1,250	1,022	1,002	1,098	
第2号被保険者	233	20	93	43	21	23	33			
区 分		総 数	要支援1	要支援2	要介護1	要介護2	要介護3	要介護4	要介護5	
18年度末	総 数	8,841	898	1,131	1,703	1,590	1,273	1,074	1,172	
	第1号被保険者	65歳以上 75歳未満	1,042	138	165	177	193	128	118	123
		75歳以上	7,581	751	929	1,484	1,356	1,110	928	1,023
		計	8,623	889	1,094	1,661	1,549	1,238	1,046	1,146
第2号被保険者	218	9	37	42	41	35	28	26		
19年度末	総 数	9,074	800	1,252	1,588	1,727	1,370	1,114	1,223	
	第1号被保険者	65歳以上 75歳未満	953	98	169	137	189	136	114	110
		75歳以上	7,900	694	1,047	1,430	1,480	1,194	977	1,078
		計	8,853	792	1,216	1,567	1,669	1,330	1,091	1,188
第2号被保険者	221	8	36	21	58	40	23	35		

注) 第1号被保険者・・・65歳以上の市町村住民

第2号被保険者・・・40歳以上65歳未満で医療保険に加入している市町村住民

平成17年度末以降は旧美山町・旧越廼村・旧清水町の数値を含む

資料 介護保険課

10-24. 介護保険利用状況

平成19年度

(のべ件数・のべ回数)

区分		4月審査	5月審査	6月審査	7月審査	8月審査	9月審査	10月審査	11月審査	12月審査	1月審査	2月審査	3月審査	
居宅サービス	訪問介護	件数 1,049 回数 12,461	件数 1,033 回数 11,935	件数 1,030 回数 11,996	件数 1,040 回数 11,805	件数 1,077 回数 12,430	件数 1,051 回数 12,165	件数 1,037 回数 11,806	件数 1,037 回数 12,244	件数 1,040 回数 11,592	件数 1,012 回数 11,062	件数 1,020 回数 10,852	件数 1,023 回数 11,180	
	訪問入浴介護	件数 54 回数 222	件数 58 回数 232	件数 58 回数 248	件数 57 回数 225	件数 61 回数 276	件数 64 回数 261	件数 56 回数 234	件数 61 回数 217	件数 57 回数 235	件数 70 回数 281	件数 67 回数 241	件数 59 回数 238	
	訪問看護	件数 553 回数 3,559	件数 578 回数 3,579	件数 568 回数 3,663	件数 551 回数 3,557	件数 541 回数 3,511	件数 562 回数 3,640	件数 567 回数 3,236	件数 563 回数 3,647	件数 572 回数 3,563	件数 553 回数 3,217	件数 555 回数 3,253	件数 542 回数 3,252	
	訪問リハビリ	件数 86 回数 441	件数 93 回数 445	件数 88 回数 478	件数 89 回数 478	件数 87 回数 442	件数 90 回数 452	件数 95 回数 437	件数 97 回数 498	件数 95 回数 473	件数 100 回数 466	件数 92 回数 423	件数 131 回数 644	
	居宅療養管理指導	件数 216 回数 361	件数 215 回数 367	件数 190 回数 324	件数 203 回数 351	件数 200 回数 349	件数 199 回数 339	件数 204 回数 347	件数 212 回数 371	件数 219 回数 363	件数 207 回数 348	件数 188 回数 317	件数 185 回数 316	
	通所介護	件数 1,875 回数 18,137	件数 1,902 回数 17,553	件数 1,876 回数 18,085	件数 1,864 回数 17,799	件数 1,850 回数 18,043	件数 1,865 回数 18,447	件数 1,879 回数 17,726	件数 1,912 回数 19,208	件数 1,937 回数 18,663	件数 1,907 回数 17,917	件数 1,877 回数 17,363	件数 1,875 回数 17,874	
	通所リハビリ	件数 899 回数 9,086	件数 912 回数 8,771	件数 900 回数 9,075	件数 903 回数 9,259	件数 886 回数 9,101	件数 941 回数 9,543	件数 930 回数 8,837	件数 929 回数 9,551	件数 921 回数 9,001	件数 893 回数 8,661	件数 877 回数 8,386	件数 883 回数 8,552	
	短期入所生活介護	件数 466 回数 5,006	件数 476 回数 4,829	件数 478 回数 5,014	件数 475 回数 4,686	件数 480 回数 4,906	件数 442 回数 4,565	件数 551 回数 5,404	件数 494 回数 5,087	件数 503 回数 4,972	件数 462 回数 4,671	件数 501 回数 5,612	件数 487 回数 5,253	
	短期入所老人保健施設	件数 96 回数 644	件数 95 回数 646	件数 83 回数 640	件数 90 回数 600	件数 93 回数 610	件数 84 回数 543	件数 92 回数 610	件数 98 回数 616	件数 92 回数 634	件数 76 回数 591	件数 78 回数 554	件数 80 回数 577	
	短期入所医療施設	件数 68 回数 501	件数 69 回数 485	件数 81 回数 505	件数 82 回数 488	件数 76 回数 439	件数 86 回数 540	件数 83 回数 536	件数 82 回数 517	件数 103 回数 589	件数 88 回数 584	件数 71 回数 518	件数 62 回数 414	
	福祉用具貸与	件数 1,399 回数 40,860	件数 1,437 回数 40,804	件数 1,449 回数 42,331	件数 1,448 回数 41,132	件数 1,466 回数 43,126	件数 1,526 回数 44,312	件数 1,492 回数 42,738	件数 1,522 回数 44,951	件数 1,531 回数 43,507	件数 1,525 回数 44,639	件数 1,521 回数 44,206	件数 1,539 回数 42,851	
	特定施設入居者生活介護	件数 105 回数 3,098	件数 107 回数 3,049	件数 112 回数 3,308	件数 112 回数 3,188	件数 112 回数 3,357	件数 120 回数 3,452	件数 117 回数 3,467	件数 121 回数 3,538	件数 117 回数 3,365	件数 115 回数 3,350	件数 113 回数 3,358	件数 112 回数 3,114	
	地域密着型サービス	認知症対応型通所介護	件数 200 回数 2,267	件数 220 回数 2,374	件数 226 回数 2,535	件数 236 回数 2,649	件数 247 回数 2,759	件数 248 回数 2,827	件数 257 回数 2,719	件数 265 回数 3,015	件数 244 回数 2,550	件数 245 回数 2,435	件数 231 回数 2,381	件数 226 回数 2,364
		小規模多機能型居宅介護	件数 109 回数 2,273	件数 119 回数 2,471	件数 129 回数 2,839	件数 129 回数 2,668	件数 137 回数 2,865	件数 142 回数 3,113	件数 135 回数 2,822	件数 154 回数 3,399	件数 139 回数 3,025	件数 151 回数 3,282	件数 140 回数 3,003	件数 152 回数 3,095
認知症対応型共同生活介護		件数 123 回数 3,642	件数 123 回数 3,470	件数 121 回数 3,612	件数 128 回数 3,685	件数 125 回数 3,703	件数 126 回数 3,689	件数 123 回数 3,631	件数 141 回数 4,063	件数 144 回数 4,114	件数 152 回数 4,530	件数 152 回数 4,573	件数 157 回数 4,446	
地域密着型介護老人福祉施設		件数 … 回数 …	件数 … 回数 …	件数 … 回数 …	件数 … 回数 …	件数 … 回数 …	件数 … 回数 …	件数 … 回数 …	件数 13 回数 125	件数 25 回数 556	件数 26 回数 707	件数 30 回数 836	件数 28 回数 802	
施設サービス	介護老人福祉施設	件数 1,330 回数 39,117	件数 1,301 回数 37,695	件数 1,302 回数 38,802	件数 1,352 回数 38,863	件数 1,305 回数 38,939	件数 1,318 回数 39,010	件数 1,305 回数 37,961	件数 1,310 回数 38,963	件数 1,305 回数 37,691	件数 1,303 回数 38,923	件数 1,331 回数 39,666	件数 1,305 回数 36,661	
	介護老人保健施設	件数 759 回数 21,882	件数 771 回数 21,658	件数 753 回数 22,321	件数 768 回数 21,778	件数 769 回数 22,698	件数 762 回数 22,642	件数 771 回数 21,818	件数 771 回数 22,592	件数 754 回数 21,242	件数 766 回数 22,369	件数 768 回数 22,190	件数 739 回数 20,467	
	介護療養型医療施設	件数 414 回数 11,934	件数 400 回数 11,154	件数 406 回数 11,860	件数 417 回数 11,554	件数 385 回数 11,098	件数 398 回数 11,606	件数 385 回数 10,898	件数 389 回数 11,096	件数 384 回数 10,651	件数 393 回数 11,106	件数 387 回数 11,046	件数 384 回数 10,657	

注) 地域密着型介護老人福祉施設が平成19年10月から新設

資料 介護保険課

10-25. 職業紹介状況

(1) 一般

年 度	新規求人数	新規求職申込数			紹介件数			就職件数		
		総数	男	女	総数	男	女	総数	男	女
平成15年度	20,298	16,721	8,587	8,134	19,914	12,744	7,170	4,370	2,676	1,694
16年度	23,468	14,220	…	…	18,749	…	…	4,589	…	…
17年度	25,128	14,380	…	…	19,152	…	…	4,704	…	…
18年度	23,838	13,187	…	…	18,303	…	…	4,771	…	…
19年度	20,714	11,869	…	…	17,142	…	…	4,247	…	…

(2) パート

年 度	新規求人数	新規求職申込数			紹介件数			就職件数		
		総数	男	女	総数	男	女	総数	男	女
平成15年度	10,004	3,784	633	3,151	7,454	1,816	5,638	2,232	463	1,769
16年度	11,716	4,981	…	…	6,833	…	…	2,324	…	…
17年度	11,102	5,244	…	…	6,744	…	…	2,305	…	…
18年度	10,077	4,713	…	…	6,062	…	…	2,307	…	…
19年度	9,746	4,954	…	…	6,098	…	…	2,185	…	…

注) … 雇用機会均等法施行により、男女別求人データのデータ化廃止

資料 福井公共職業安定所

11-1. 医療施設数

年次	病院		診療所		歯科診療所	薬局
平成15年	36	(5,704)	224	(973)	112	97
16年	35	(5,641)	230	(1,006)	112	97
17年	34	(5,596)	240	(1,039)	113	92
18年	35	(5,680)	248	(945)	116	92
19年	32	(5,500)	245	(957)	122	92

注) () 内は病床数

注) 平成17年以降は旧美山町・旧越廼村・旧清水町の数値を含む

資料 福井県 医務薬務課

11-2. 医療従事者数

年次	医師	歯科医師	薬剤師	助産師	保健師	看護師	
						正看	准看
平成10年	642	139	500	71	77	2,266	1,367
12年	679	150	549	76	97	2,449	1,362
14年	694	154	575	87	110	2,616	1,396
16年	746	156	576	67	115	1,969	930
18年	776	159	591	98	189	3,043	1,278

資料 福井県 医務薬務課

11-3. 乳幼児等健診状況

(1) 乳幼児健診実施状況

単位：人

年 度	3 歳 児 健 診		1 歳 6 か 月 児 健 診		10 か 月 児 健 診		4 か 月 児 健 診		1 か 月 児 健 診	
	対 象 者	受 診 者	対 象 者	受 診 者	対 象 者	受 診 者	対 象 者	受 診 者	対 象 者	受 診 者
平成15年度	2,474	2,406	2,521	2,447	2,407	2,360	2,310	2,281	2,317	2,110
16年度	2,490	2,273	2,318	2,158	2,241	2,068	2,340	2,210	2,405	2,115
17年度	2,565	2,479	2,455	2,293	2,635	2,413	2,569	2,405	2,475	2,127
18年度	2,400	2,310	2,537	2,502	2,475	2,367	2,501	2,483	2,572	2,334
19年度	2,496	2,388	2,473	2,422	2,519	2,475	2,578	2,543	2,583	2,387

注) 平成17年度以降は旧美山町・旧越廼村・旧清水町の数値を含む

(2) 妊婦健診実施状況

平成19年度			単位：人
初 期	中 期	後 期	
2,613	5,142	7,021	

初期：満15週以前

中期：満16～27週

後期：満28週以降

(3) 妊産婦・新生児訪問指導実施状況

平成19年度	
妊 産 婦	新 生 児
808	1,032

資料 保健センター

11-4. 献 血 状 況

年 度	献 血	
	人 数	採 血 量
	人	ℓ
平成15年度	12,091	4,056
16年度	11,254	3,829
17年度	10,809	3,683
18年度	9,873	3,471
19年度	8,935	3,300

資料 保健センター

11-5. 健診結果（生活習慣病）

単位：人・%

年次	基本健康診査					胃がん			子宮がん			大腸がん			肺がん（X-P）			肺がん（喀痰）			乳がん		
	受診数	受診率	異常なし	要指導	要医療	受診数	受診率	要精検数	受診数	受診率	要精検数	受診数	受診率	要精検数	受診数	受診率	要精検数	受診数	受診率	要精検数	受診数	受診率	要精検数
平成15年	14,105	36.8	995	4,579	8,531	5,429	14.1	873	4,698	14.7	104	6,083	15.8	397	11,559	30.1	797	421	1.0	1	2,982	9.3	159
16年	13,771	35.7	1,040	4,768	7,963	5,348	13.8	821	4,419	13.4	69	5,923	15.3	341	10,832	28.1	656	415	1.0	0	1,724	6.6	314
17年	15,529	36.0	1,334	5,071	9,124	6,191	14.3	765	4,758	13.1	73	6,880	15.9	333	12,524	29.0	830	526	1.2	0	2,016	6.9	299
18年	15,979	36.8	1,134	4,926	9,919	6,560	15.1	630	4,015	21.2	59	7,515	17.3	418	12,762	29.4	726	627	1.4	0	2,032	12.8	342
19年	16,623	38.0	1,235	5,317	10,071	6,664	15.2	720	5,732	24.6	83	8,448	19.3	469	13,334	30.5	709	909	2.1	0	2,521	14.7	399

注）平成17年度以降は旧美山町・旧越廼村・旧清水町の数値を含む

資料 保健センター

11-6. 健診結果（結核）

年 度	乳 幼 児			一 般 レ ン ト ゲ ン 撮 影		
	対 象 数	ツベルクリン	B C G	対 象 数	間 接	結 核
平成15年度	2,746	2,238	2,140	43,670	11,559	1
16年度	3,754	3,543	3,405	45,567	10,832	0
17年度	2,750	…	2,561	32,224	7,115	0
18年度	2,562	…	2,493	31,804	7,525	1
19年度	2,800	…	2,616	32,079	8,022	0

注1) 乳幼児については、法改正により平成17年度から対象年齢を生後48か月から生後6か月未満に変更

注2) 乳幼児ツベルクリン反応検査については、法改正により平成17年度から廃止

注3) 平成17年度以降は旧美山町・旧越廼村・旧清水町の数値を含む

資料 保健センター

11-7. 予 防 接 種 実 施 状 況

単位：人・%

年 度	総 数	麻しん及び風しん1期			麻しん及び風しん2期			ジフテリア・破傷風			ポ リ オ			日 本 脳 炎			三 種 混 合		
		対 象 数	実 施 数	率	対 象 数	実 施 数	率	対 象 数	実 施 数	率	対 象 数	実 施 数	率	対 象 数	実 施 数	率	対 象 数	実 施 数	率
平成15年度	35,212	3,949	3,138	79	2,565	2,462	96	2,525	2,495	99	5,713	4,773	84	14,453	12,713	88	10,161	9,631	95
16年度	33,863	2,572	2,726	106	2,548	2,404	94	2,443	2,413	99	5,383	4,685	87	13,409	12,281	92	10,703	9,354	87
17年度	27,575	2,028	3,204	158	2,004	2,358	118	2,610	2,566	98	5,783	4,913	85	14,160	4,888	35	10,088	9,646	96
18年度	22,234	3,128	2,642	84	2,566	2,272	89	2,670	2,439	91	5,743	4,906	85	18,715	0	0	9,976	9,975	99
19年度	22,372	2,993	2,455	82	2,659	2,469	93	2,598	2,392	92	5,803	4,997	86	23,459	150	1	14,145	9,909	70

注1) 風しんについては、昭和54年4月2日から昭和62年10月1日までの間に生まれた未接種の者に平成15年は103名実施

注2) 日本脳炎については、平成17年5月30日付厚生労働省から積極的勧奨の差し控えについての勧告があり、5月31日から接種を見合わせ

注3) 麻しんと風しんは、平成18年度から麻しん風しん混合ワクチンとなり、麻しん及び風しん1期・麻しん及び風しん2期となる

注4) 平成17年度以降は旧美山町・旧越廼村・旧清水町の数値を含む

資料 保健センター

11-8. 選択死因別死亡数

年次	総数	全結核	悪性 新生物	糖尿病	心疾患	高血圧 性疾患	脳血管 疾患	肺炎	肝疾患	腎不全	老衰 (精神病の 記載なし)	不慮の 事故	自殺	その他
平成15年	2,034	4	613	24	338	6	274	190	20	33	27	106	68	331
16年	2,296	4	727	36	370	7	280	235	30	46	35	119	49	358
17年	2,340	8	698	37	361	7	292	243	35	49	28	115	66	401
18年	2,278	4	679	34	377	4	282	232	27	42	37	100	57	403
19年	2,372	4	692	33	395	13	274	231	31	46	40	111	66	436

注) 平成17年以降は旧美山町・旧越廼村・旧清水町の数値を含む

資料 福井県 地域福祉課

11-9. 聖苑使用状況

単位：人

年 度	火 葬 総 数	満 12 歳 以 上		1 歳 以 上 12 歳 未 満		1 歳 未 満 ・ 死 胎 児		産 汚 物 ・ 身 体 の 一 部	
		市 内	市 外	市 内	市 外	市 内	市 外	市 内	市 外
平成15年度	2,263	1,982	130	4	1	73	35	22	16
16年度	2,364	2,083	111	1	0	78	49	22	20
17年度	2,482	2,175	131	4	0	81	34	32	25
18年度	2,453	2,158	125	3	0	73	40	28	26
19年度	2,653	2,335	163	4	0	81	30	24	16

単位：件

年 度	式 場 等 利 用 総 数	式 場		待 合 室	
		市 内	市 外	市 内	市 外
平成15年度	458	114	10	311	23
16年度	402	103	1	281	17
17年度	485	123	6	327	29
18年度	413	100	2	290	21
19年度	523	132	4	366	21

注) 平成17年度以降は旧美山町・旧越廼村・旧清水町の数値を含む

資料 保健センター

11-10. 健康教育・健康相談実施状況

年 度	健 康 教 育		健 康 相 談	
	実 施 回 数	受 講 人 数	実 施 回 数	被 指 導 者 数
平成15年度	180	4,222	211	2,279
16年度	247	4,190	145	1,768
17年度	546	8,571	337	3,227
18年度	479	7,322	274	2,546
19年度	573	8,243	204	2,396

注) 平成17年度以降は旧美山町・旧越廼村・旧清水町の数値を含む

資料 保健センター

11-11. 訪問指導実施状況

年 度	実 人 数 (人)	延 人 数 (人)
平成15年度	705	985
16年度	438	664
17年度	1,756	2,159
18年度	1,472	1,650
19年度	1,273	1,357

注) 平成17年度以降は旧美山町・旧越廼村・旧清水町の数値を含む

資料 保健センター

11-12. 公害苦情受付件数

区 分	総 数	大 気 汚 染	水 質 汚 濁	騒 音	振 動	悪 臭	そ の 他
平成15年度	224	106	35	41	3	25	14
16年度	226	72	35	42	9	41	27
17年度	216	73	31	44	4	35	29
18年度	200	72	32	38	5	43	10
19年度	187	38	38	38	4	46	23
平成19年 4月	13	0	4	1	0	1	7
5月	22	5	3	5	1	3	5
6月	19	4	4	3	1	3	4
7月	23	4	5	4	0	8	2
8月	22	4	5	6	1	6	0
9月	12	2	5	1	0	3	1
10月	21	7	3	4	1	5	1
11月	14	6	0	2	0	5	1
12月	15	3	3	2	0	5	2
平成19年 1月	12	1	3	4	0	4	0
2月	5	1	2	2	0	0	0
3月	9	1	1	4	0	3	0

注) 平成17年度以降は旧美山町・旧越廼村・旧清水町の数値を含む

資料 環境保全課

11-13. ごみ処理状況

単位：トン

年 度	収 集 量		搬 入 区 分		処 理 内 訳	
	総 数	1 日 平 均 実 働 量	市 収 集 分	直 接 搬 入 分	焼 却	破 碎 処 理
平成15年度	93,799	375.2	86,444	7,355	79,762	14,037
16年度	92,972	361.7	85,813	7,159	79,114	13,858
17年度	98,037	381.5	90,578	7,459	83,720	14,317
18年度	97,526	344.7	89,677	7,849	83,330	14,196
19年度	94,154	366.4	87,365	6,789	80,711	13,443

注) 平成17年度以降は旧美山町・旧越廼村・旧清水町の数値を含む。

資料 清掃清美課

11-14. し尿処理状況

単位：人・kl

年 度	し 尿 処 理 人 口					収 集 量			
	く み 取 り 人 口	公 共 下 水 道 人 口	浄 化 槽 人 口	自 家 処 理 人 口	計	し 尿	浄 化 槽 汚 泥	そ の 他 の 汚 泥 等	計
平成15年度	12,571	179,529	61,005	358	253,963	7,388	41,005	1,473	49,866
16年度	11,966	182,995	57,866	343	253,170	7,238	41,638	1,343	50,219
17年度	11,446	196,864	62,523	372	271,205	7,168	42,095	1,102	50,365
18年度	8,431	204,783	57,467	254	270,935	7,992	43,373	1,229	52,594
19年度	9,169	194,615	66,462	333	270,579	5,289	38,228	983	44,500

注) 平成17年度以降は旧美山町・旧越廼村・旧清水町の数値を含む

資料 施設維持課・境浄化センター

12-1. <小学校> 学校数・児童数・教職員数

各年5月1日基準日

年 度	公 立																国 立										
	学 校 数			学 級 数				児 童 数			教 員 数			職 員 数			学 校 数	学 級 数	児 童 数			教 員 数			職 員 数		
	計	本 校	分 校	計	単 式	複 式	特 殊	計	男	女	計	男	女	計	男	女			計	男	女	計	男	女	計	男	女
平成16年	45	45	0	500	467	12	21	14,231	7,332	6,899	787	219	568	178	43	135	1	12	451	222	229	16	8	8	7	2	5
17年	44	44	0	506	472	10	24	14,346	7,360	6,986	808	232	576	167	41	126	1	12	446	220	226	16	8	8	7	2	5
18年	52	52	0	557	517	11	29	15,170	7,814	7,356	908	267	641	179	43	136	1	12	445	217	228	17	6	11	6	2	4
19年	52	52	0	562	521	11	30	15,039	7,735	7,304	902	267	635	175	46	129	1	12	441	218	223	17	6	11	3	1	2
20年	52	52	0	573	528	14	31	15,100	7,736	7,364	906	263	643	180	50	130	1	12	447	223	224	18	6	12	3	2	1

注) 教員数・職員数は、本務者のみ

注) 平成18年以降は旧美山町・旧越廼村・旧清水町の数値を含む

資料 学校基本調査

12-2. <中学校> 学校数・生徒数・教職員数

各年5月1日基準日

年次	公立																国立									私立												
	学校数			学級数				生徒数			教員数			職員数			学校数	学級数	生徒数			教員数			職員数			学校数	学級数	生徒数			教員数			職員数		
	計	本校	分校	計	単式	複式	特殊	計	男	女	計	男	女	計	男	女			計	男	女	計	男	女	計	男	女			計	男	女	計	男	女	計	男	女
平成16年	22	21	1	225	217	-	8	7,122	3,672	3,450	491	272	219	38	13	25	1	9	352	170	182	18	13	5	-	-	-	4	16	289	170	119	31	21	10	4	1	3
17年	22	21	1	229	219	-	10	6,989	3,562	3,427	487	277	210	29	20	9	1	9	351	173	178	18	11	7	-	-	-	4	18	312	192	120	26	17	9	4	1	3
18年	25	24	1	254	242	-	12	7,334	3,748	3,586	538	308	230	48	17	31	1	9	357	179	178	19	11	8	-	-	-	4	18	326	201	125	32	22	10	4	1	3
19年	25	24	1	265	252	-	13	7,301	3,676	3,625	546	308	238	46	16	30	1	9	357	180	177	19	12	7	-	-	-	4	18	343	205	138	31	20	11	4	1	3
20年	25	24	1	267	252	-	15	7,253	3,736	3,517	565	308	257	45	16	29	1	9	355	175	180	19	11	8	-	-	-	4	19	366	214	152	31	19	12	5	1	4

注) 教員数-職員数は、本務者のみ

注) 私立中学校に関する数値は、結果公表の関係上、福井県全体の数値

注) 平成18年以降は旧美山町・旧越廼村・旧清水町の数値を含む

資料 学校基本調査

12-3. <高等学校> 学校数・生徒数・教職員数

各年5月1日基準日

年次	公立												私立											
	学校数			生徒数			教員数			職員数			学校数			生徒数			教員数			職員数		
	計	全日制	定時制	計	男	女	計	男	女	計	男	女	計	全日制	定時制	計	男	女	計	男	女	計	男	女
平成16年	8	7	1	6,207	3,137	3,070	460	334	126	91	48	43	5	4	1	5,461	2,546	2,915	301	214	87	50	25	25
17年	8	7	1	6,134	3,053	3,081	453	325	128	92	47	45	5	4	1	5,359	2,528	2,831	297	213	84	45	21	24
18年	8	7	1	6,022	3,017	3,005	450	320	130	89	46	43	5	4	1	5,291	2,473	2,818	299	220	79	49	24	25
19年	8	7	1	5,884	3,012	2,872	439	315	124	90	49	41	5	4	1	5,186	2,440	2,746	307	219	88	48	23	25
20年	8	7	1	5,803	2,970	2,833	440	313	127	86	50	36	5	4	1	5,119	2,387	2,732	311	225	86	47	24	23

資料 学校基本調査

12-4. <幼稚園> 園数・園児数・教職員数

各年5月1日基準日

年次	国 立 ・ 公 立												私 立													
	園 数			学級数	園 児 数			教 員 数			職 員 数			園 数			学級数	園 児 数			教 員 数			職 員 数		
	計	本園	分園		計	男	女	計	男	女	計	男	女	計	本園	分園		計	男	女	計	男	女	計	男	女
平成16年	19	18	1	28	316	160	156	30	-	30	-	-	-	20	20	-	119	2,448	1,224	1,224	198	20	178	48	33	15
17年	19	18	1	34	418	213	205	29	1	28	-	-	-	20	20	-	125	2,517	1,270	1,247	209	20	189	51	33	18
18年	26	25	1	37	458	239	219	42	1	41	-	-	-	20	20	-	126	2,471	1,252	1,219	213	21	192	50	32	18
19年	26	25	1	35	426	218	208	39	1	38	-	-	-	20	20	-	131	2,450	1,261	1,189	230	21	209	53	35	18
20年	25	24	1	33	309	160	149	37	1	36	-	-	-	20	20	-	126	2,205	1,145	1,060	235	22	213	47	32	15

注) 平成18年以降は旧美山町・旧越廼村・旧清水町の数値を含む

資料 学校基本調査

12-5. <中学校> 進路別卒業者数

各年5月1日基準日

年次	卒業者			高等学校等進学者			専修学校 (高等課程) 進学者			専修学校 (一般課程)等 入学者			就職者			無業者			死亡・不詳			高等学校 進学率 (%)
	計	男	女	計	男	女	計	男	女	計	男	女	計	男	女	計	男	女	計	男	女	
平成16年	2,549	1,284	1,265	2,496	1,251	1,245	2	1	1	3	-	3	10	8	2	27	13	14	-	-	-	97.9
17年	2,380	1,239	1,141	2,341	1,216	1,125	3	1	2	1	-	1	14	11	3	19	9	10	-	-	-	98.4
18年	2,575	1,277	1,298	2,516	1,242	1,274	4	2	2	3	2	1	12	7	5	36	20	16	-	-	-	97.7
19年	2,482	1,327	1,155	2,438	1,297	1,141	1	1	0	1	0	1	20	16	4	20	11	9	-	-	-	98.2
20年	2,441	1,209	1,232	2,394	1,185	1,209	3	3	0	2	0	2	18	12	6	20	5	15	-	-	-	98.1

注) 平成18年以降は旧美山町・旧越廼村・旧清水町の数値を含む

資料 学校基本調査

12-6. 高等学校進学者数

各年5月1日基準日

年次	高等学校等進学者総数			高等学校進学者（本科）									通信制			高等専門学校進学者			盲・聾・養護学校高等部進学者		
				合計			全日制			定時制											
	計	男	女	計	男	女	計	男	女	計	男	女	計	男	女	計	男	女	計	男	女
平成16年	2,496	1,251	1,245	2,392	1,178	1,214	2,324	1,137	1,187	68	41	27	41	20	21	52	45	7	11	8	3
17年	2,341	1,216	1,125	2,247	1,150	1,097	2,186	1,115	1,071	61	35	26	32	20	12	51	42	9	11	4	7
18年	2,516	1,242	1,274	2,418	1,168	1,250	2,345	1,126	1,219	73	42	31	32	23	9	50	40	10	16	11	5
19年	2,438	1,297	1,141	2,362	1,245	1,117	2,282	1,200	1,082	80	45	35	15	8	7	46	35	11	15	9	6
20年	2,434	1,197	1,237	2,300	1,124	1,176	2,214	1,076	1,138	86	48	38	26	10	16	92	52	40	16	11	5

資料 学校基本調査

12-7. <県内高等学校> 進路別卒業者数

各年5月1日基準日

年次	卒業者			大学等進学者			専修学校(専門課程)進学者			専修学校(一般課程)等入学者			就職者			無業者			死亡・不詳			大学進学率(%)
	計	男	女	計	男	女	計	男	女	計	男	女	計	男	女	計	男	女	計	男	女	
平成16年	8,922	4,572	4,350	4,466	2,273	2,193	1,650	760	890	541	337	204	1,831	981	850	43	22	21	-	-	-	50.1
17年	8,656	4,340	4,316	4,525	2,281	2,244	1,557	679	878	378	242	136	1,796	957	839	287	126	161	9	3	6	52.3
18年	8,380	4,234	4,146	4,565	2,271	2,294	1,445	624	821	329	205	124	1,708	965	743	212	103	109	4	-	4	54.5
19年	8,273	4,172	4,101	4,592	2,271	2,321	1,275	530	745	301	201	100	1,852	1,022	830	187	107	80	4	2	2	55.5
20年	8,007	4,070	3,937	4,550	2,261	2,289	1,163	474	689	232	182	50	1,687	942	745	285	159	126	4	3	1	56.8

資料 学校基本調査

12-8. <大学> 学校数・学生数・教職員数

各年5月1日現在

年次	短期大学										4年制大学										
	学校数	学生数			教員数			職員数			学校数		学生数			教員数			職員数		
	私立	計	男	女	計	男	女	計	男	女	国立	私立	計	男	女	計	男	女	計	男	女
平成16年	1	953	-	953	144	77	67	26	11	15	1	1	8,157	6,444	1,713	1,111	986	125	819	346	473
17年	1	940	-	940	139	69	70	25	10	15	1	1	8,023	6,360	1,663	1,065	953	112	843	350	493
18年	1	886	-	886	149	76	73	26	10	16	1	1	7,705	6,088	1,617	1,061	947	114	851	348	503
19年	1	848	-	848	154	81	73	22	10	12	1	1	7,363	5,799	1,564	1,032	913	119	884	337	547
20年	1	837	-	837	157	83	74	24	11	13	1	1	7,098	5,571	1,527	1,077	932	145	924	329	595

注) 学生数は学部学生・大学院生・専攻科学生・研究生・聴講生の総合計

教員数には兼務者（非常勤講師）を含む

職員数には本務者のみ（兼務者を除く）

資料 市内各大学

12-9. 児童生徒の体位

男 子

区 分			小 学 生						中 学 生		
			1 年	2 年	3 年	4 年	5 年	6 年	1 年	2 年	3 年
身 井 市	福	平成15年度	116.7	122.8	128.5	133.8	139.1	145.3	152.7	160.4	165.9
		16年度	116.6	122.8	128.3	133.8	139.0	145.1	152.8	160.2	166.1
		17年度	116.4	122.6	128.5	133.8	139.3	145.3	152.5	160.6	166.2
		18年度	116.7	122.4	128.1	134.0	139.6	145.5	152.8	160.0	166.0
		19年度	116.4	122.6	128.3	133.9	139.7	145.3	152.8	160.0	165.7
	全 国	平成15年度	116.7	122.5	128.2	133.6	139.0	145.2	152.8	160.2	165.5
		16年度	116.7	122.5	128.2	133.6	139.0	145.2	152.6	160.0	165.4
		17年度	116.6	122.5	128.2	133.6	139.0	145.1	152.5	159.9	165.4
		18年度	116.6	122.5	128.3	133.6	138.9	145.1	152.6	159.8	165.3
		19年度	116.6	122.5	128.3	133.6	139.0	145.1	152.6	159.8	165.2
体 井 市	福	平成15年度	21.8	24.4	27.4	31.0	34.5	39.2	44.6	49.9	55.8
		16年度	21.3	24.3	27.5	30.7	34.7	38.5	44.9	49.5	54.4
		17年度	21.4	24.0	27.6	31.0	34.5	39.0	44.2	50.1	54.8
		18年度	21.5	24.2	27.2	30.9	34.5	38.6	44.9	49.4	55.5
		19年度	21.3	24.2	27.3	30.5	34.5	38.6	44.2	49.5	54.1
	全 国	平成15年度	21.7	24.3	27.7	31.2	34.9	39.4	45.2	50.6	55.5
		16年度	21.7	24.3	27.7	31.2	34.9	39.4	45.1	50.3	55.4
		17年度	21.6	24.3	27.4	30.9	34.7	39.1	44.9	50.1	55.3
		18年度	21.5	24.2	27.4	30.9	34.5	38.8	44.9	49.9	55.1
		19年度	21.5	24.2	27.4	30.7	34.4	38.7	44.5	49.6	54.7

女 子

区 分			小 学 生						中 学 生		
			1 年	2 年	3 年	4 年	5 年	6 年	1 年	2 年	3 年
身 井 市	福	平成15年度	115.9	121.9	127.6	133.6	140.7	147.0	152.4	155.6	157.2
		16年度	115.7	121.9	127.9	133.8	140.4	147.6	152.2	155.7	157.0
		17年度	115.7	121.7	127.8	133.7	140.7	147.2	152.6	155.4	157.2
		18年度	115.8	121.6	127.4	133.7	140.4	147.3	152.3	155.6	157.0
		19年度	115.7	121.8	127.4	133.6	140.7	147.2	152.5	155.4	157.2
	全 国	平成15年度	115.8	122.0	127.5	133.5	140.2	146.8	152.1	155.2	156.7
		16年度	115.8	122.0	127.5	133.5	140.2	146.8	152.1	155.1	156.7
		17年度	115.8	121.7	127.5	133.5	140.1	146.9	152.0	155.2	156.8
		18年度	115.8	121.7	127.4	133.5	140.2	147.0	152.0	155.2	156.7
		19年度	115.8	121.6	127.4	133.5	140.3	146.8	152.1	155.1	156.7
体 井 市	福	平成15年度	21.0	23.6	26.6	30.4	34.6	39.4	44.5	48.1	50.6
		16年度	20.8	23.6	26.6	30.1	34.4	39.3	44.2	47.9	50.8
		17年度	21.1	23.4	26.7	30.1	34.5	39.6	44.3	47.9	50.8
		18年度	20.9	23.6	26.4	30.0	34.3	39.3	44.6	47.7	50.6
		19年度	21.0	23.4	26.6	29.9	34.3	39.1	44.1	47.8	50.3
	全 国	平成15年度	21.1	23.8	26.9	30.4	34.8	39.8	44.9	48.3	50.9
		16年度	21.1	23.8	26.9	30.4	34.8	39.8	44.8	48.1	50.9
		17年度	21.1	23.6	26.8	30.2	34.4	39.5	44.4	48.0	50.8
		18年度	21.0	23.6	26.6	30.1	34.2	39.5	44.4	47.9	50.6
		19年度	21.0	23.5	26.6	30.0	34.3	39.1	44.1	47.6	50.3

注) 平成17年度以降は旧美山町・旧越廼村・旧清水町の数値を含む

資料 保健給食課

12-10. 観光客入込状況

種 別		平成 15 年	平成 16 年	平成 17 年	平成 18 年	平成 19 年	
観光客入込総数		2,398,100	1,979,100	2,790,500	2,937,000	2,658,000	
日帰り・宿泊別内訳	日 帰 り 客 (立寄り客を含む)	1,963,600	1,607,200	2,335,600	2,483,000	2,167,000	
	宿 泊 客	434,500	371,900	454,900	454,000	491,000	
	宿泊客の利用施設	ホテル・旅館	322,200	231,000	298,000	193,000	209,000
		寮・保養所	62,100	48,600	63,400	59,500	79,000
		国民宿舎	11,100	13,000	10,300	12,500	13,000
		ユースホステル	1,600	2,200	2,000	1,300	1,000
		民 宿	35,900	67,400	78,900	178,000	179,000
そ の 他	8,000	9,700	2,300	9,700	10,000		
居住地別	県 内 客	1,524,300	1,223,700	1,742,500	1,792,000	1,583,000	
	県 外 客	873,800	755,400	1,048,000	1,145,000	1,075,000	
利用交通機関別	定 期 路 線 の 利 用 交 通 機 関 利 用	472,000	363,500	543,000	319,300	338,000	
	貸 切 バ ス 利 用	346,400	267,500	420,800	537,000	386,000	
	自 家 用 自 動 車 利 用	1,536,400	1,314,200	1,728,500	2,023,600	1,764,000	
	そ の 他	43,300	33,900	98,200	57,100	170,000	
消 費 額 合 計		15,809,463	13,409,462	17,251,684	17,727,265	17,955,696	
消費額の内訳	宿 泊 費	7,667,245	6,570,084	7,944,610	7,912,524	8,668,427	
	土 産 品 購 入 費	4,929,702	4,154,029	5,563,127	5,841,613	5,629,288	
	地 域 内 交 通 費	706,753	590,777	823,668	874,088	804,756	
	そ の 他	2,505,763	2,094,572	2,920,279	3,099,040	2,853,225	

注) 観光客入込総数の単位…100人未満四捨五入し(人)単位

消費額の単位…1,000円未満四捨五入し(千円)単位

平成17年以降は旧美山町・旧越廼村・旧清水町の数値を含む

消費額は福井県観光客入込数(推計)の平均観光消費額にて算出

資料 観光開発室

12-11. <公民館> 利用状況

年 度	公 民 館 数	職 員 数	利 用 者 数
平成15年度	44	153	772,946
16年度	44	153	689,607
17年度	56(6分館含む)	173(兼任含む)	751,275
18年度	56(6分館含む)	178(兼任含む)	809,331
19年度	56(6分館含む)	181	875,767

注) 平成17年度以降は旧美山町・旧越廼村・旧清水町の数値を含む

資料 生涯学習課

12-12. <博物館・歴史館> 入館状況

(1) 自然史博物館

単位：人

年次	総数	1月	2月	3月	4月	5月	6月	7月	8月	9月	10月	11月	12月
平成15年	12,288	80	127	568	1,653	1,349	848	754	3,052	1,425	1,422	868	142
16年	10,187	216	171	957	1,818	1,127	1,064	633	1,496	877	919	436	473
17年	15,268	214	133	978	4,581	2,039	800	833	2,404	1,033	1,327	809	117
18年	13,969	175	110	1,119	2,820	1,524	833	1,129	3,437	563	1,580	441	238
19年	14,188	292	340	855	3,206	1,182	1,000	1,486	1,612	1,124	1,816	941	334

資料 自然史博物館

(2) 郷土歴史博物館

単位：人

年次	総数	1月	2月	3月	4月	5月	6月	7月	8月	9月	10月	11月	12月
平成15年	0	-	-	-	-	-	-	-	-	-	-	-	-
16年	88,087	-	-	28,437	11,642	9,462	6,210	4,445	6,017	4,695	8,424	6,093	2,662
17年	66,563	3,317	2,304	6,845	6,270	5,211	4,860	6,772	7,900	2,941	11,078	7,185	1,880
18年	69,678	2,062	2,028	7,761	9,114	6,999	3,779	6,314	5,753	4,079	12,325	6,757	2,707
19年	69,167	2,331	2,526	6,535	9,761	11,744	7,549	5,473	5,194	4,062	6,487	5,791	1,714

注) 平成14年5月7日から平成16年3月20日まで移転準備のため休館

資料 郷土歴史博物館

12-13. < 美術館 > 入館状況

単位：人

年 度	総 数	4 月	5 月	6 月	7 月	8 月	9 月	10 月	11 月	12 月	1 月	2 月	3 月
平成15年度	69,071	1,885	7,857	4,088	27,717	5,149	2,453	3,451	8,415	1,158	1,249	2,723	2,926
16年度	46,934	2,020	3,233	1,780	2,257	5,159	2,780	7,542	5,876	2,798	1,148	1,734	10,607
17年度	105,872	13,747	16,024	15,571	2,734	4,264	14,363	18,766	11,536	1,983	1,029	1,850	4,005
18年度	67,571	3,156	5,203	4,928	13,911	11,385	3,429	3,050	10,536	2,178	2,138	2,287	5,370
19年度	77,071	3,765	6,069	4,751	7,368	17,498	6,525	5,109	10,789	3,310	1,274	2,562	8,051

資料 福井市美術館

12-14. <福井市体育館> 利用状況

年 月	総 数	卓 球	バレーボール	バドミントン	バスケット ボ ー ル	ス ポ ー ツ レ ク レ ー シ ョ ン	その他の催し物
平成15年度	55,880	6,479	5,458	8,455	3,607	2,680	29,201
16年度	58,832	5,744	4,173	8,680	3,472	3,471	33,292
17年度	59,631	6,565	5,587	11,801	6,034	1,623	28,021
18年度	66,956	6,175	4,893	10,576	5,462	1,700	38,150
19年度	95,733	12,073	9,233	15,421	12,387	2,374	44,245
平成19年 4月	1,199	469	40	482	48	-	160
5月	6,954	1,380	317	1,055	1,528	400	2,274
6月	20,823	140	3,856	442	357	1,450	14,578
7月	5,264	1,377	138	1,859	210	-	1,680
8月	9,406	132	1,179	2,957	2,305	-	2,833
9月	5,560	142	110	1,224	1,452	-	2,632
10月	8,419	2,375	1,861	1,341	315	-	2,527
11月	16,153	2,239	1,342	3,130	3,616	300	5,526
12月	4,670	242	80	531	574	4	3,239
平成20年 1月	3,697	197	102	520	163	-	2,715
2月	7,809	3,052	62	1,286	612	-	2,797
3月	5,779	328	146	594	1,207	220	3,284

資料 スポーツ課

12-15. <フェニックス・プラザ> 利用状況

年 度	総 数		音 楽		展 示		パ ー テ ィ ー		演 舞		各 種 大 会		そ の 他	
	件 数	人 員	件 数	人 員	件 数	人 員	件 数	人 員	件 数	人 員	件 数	人 員	件 数	人 員
平成15年度	303	207,449	59	68,545	34	9,320	5	1,580	14	7,860	174	109,344	17	10,800
16年度	277	203,515	41	60,194	23	6,350	16	6,390	19	19,831	167	99,940	11	10,810
17年度	290	204,542	33	35,700	38	11,301	17	5,320	24	31,991	166	107,745	12	12,485
18年度	316	203,369	39	39,355	34	4,139	30	12,310	34	39,630	165	102,755	14	5,180
19年度	250	225,334	28	53,850	13	6,205	31	15,440	15	27,850	124	92,640	39	29,349

注) 大ホール、小ホールのみ

件数は平成18年度までは利用日数、平成19年度は催し数

資料 フェニックス・プラザ事務局

12-16. < 文化会館・市民福祉会館 > 利用状況

(1) 福井市文化会館 大ホール

年 度	総 数		演 劇		クラシック音楽		ホピュラー・歌謡曲		舞 踊		演 芸		各 種 大 会		そ の 他	
	件 数	人 員	件 数	人 員	件 数	人 員	件 数	人 員	件 数	人 員	件 数	人 員	件 数	人 員	件 数	人 員
平成15年度	190	100,222	29	27,630	2	1,500	83	35,936	38	10,555	2	1,400	6	3,600	30	19,601
16年度	163	79,004	26	21,000	0	0	58	23,107	52	15,896	4	5,050	3	1,950	20	12,001
17年度	149	69,864	33	21,810	0	0	54	26,514	32	9,920	2	1,500	3	1,650	25	8,470
18年度	156	73,226	31	25,538	0	0	54	21,062	36	12,392	1	900	8	4,150	26	9,184
19年度	164	78,639	23	22,203	0	0	53	20,896	41	12,229	7	5,044	10	4,010	30	14,257

資料 福井市文化会館

(2) 市民福祉会館 ホール等

年 度	総 数		ホ ー ル 関 係		能 楽 堂 関 係		会 議 室 関 係	
	件 数	人 員	件 数	人 員	件 数	人 員	件 数	人 員
平成15年度	1,519	70,621	322	20,737	443	10,955	754	38,929
16年度	1,540	57,139	336	18,937	470	13,983	734	24,219
17年度	1,653	67,664	391	19,277	539	15,096	723	33,291
18年度	1,425	58,768	326	14,026	473	11,785	626	32,957
19年度	1,563	68,227	351	17,939	521	11,469	691	38,819

注) ホール及び能楽堂には公演関係者の楽屋使用含む

資料 市民福祉会館

12-17. コンベンション実績（福井市開催分）

年 度		会 議				見 本 市				ス ポ ー ツ				イ ベ ン ト			
		合 計	ブ ロ ッ ク	全 国	国 際	合 計	ブ ロ ッ ク	全 国	国 際	合 計	ブ ロ ッ ク	全 国	国 際	合 計	ブ ロ ッ ク	全 国	国 際
平成15年度	件数	54	22	28	4	2	1	1	0	42	32	10	0	13	4	9	0
	人数	45,544	7,236	35,541	2,767	23,985	15,785	8,200	0	18,395	9,698	8,697	0	38,624	9,900	28,724	0
16年度	件数	74	35	35	4	1	1	0	0	26	11	14	1	34	2	32	0
	人数	116,125	11,046	104,240	839	20,000	20,000	0	0	164,387	3,523	157,864	3,000	226,692	90,000	136,692	0
17年度	件数	118	54	59	5	2	1	1	0	89	32	56	1	212	17	193	2
	人数	43,191	16,782	24,207	2,202	23,000	20,000	3,000	0	89,319	23,208	64,611	1,500	1,460,354	55,350	1,393,934	11,070
18年度	件数	68	29	36	3	0	0	0	0	22	14	8	0	22	3	19	0
	人数	31,583	7,596	23,484	503	0	0	0	0	17,527	6,783	10,744	0	748,730	470	748,260	0
19年度	件数	85	47	35	3	1	1	0	0	28	16	12	0	29	5	24	0
	人数	29,356	9,746	19,144	466	19,856	19,856	0	0	19,544	11,090	8,454	0	736,721	3,700	733,021	0

注) ブロック 参加者50人以上の福井県を含む特定地域を対象としたコンベンション

全国 参加者50人以上の全国を対象としたコンベンション

国際 参加者20人以上のコンベンションで、日本を含む2か国以上の参加国又は外国参加者が10人以上のもの

資料 (財)福井観光コンベンション協会

12-18. 移動図書館車【あじさい号】利用状況

年 度	個 人				団体貸出 文庫	出 動	利 用
	登 録 者 (人)		貸 出 (冊)				
	一 般	児 童	一 般	児 童	貸 出 (冊)		
平成15年度	1,621 (123)	829 (△57)	8,849	14,587	8,156	102	7,772
16年度	1,864 (243)	769 (△60)	8,728	14,228	8,781	100	7,493
17年度	2,034 (170)	778 (9)	8,483	13,118	7,951	97	7,690
18年度	2,190 (156)	812 (34)	8,395	14,594	7,501	99	8,632
19年度	2,344 (154)	800 (△12)	8,415	14,887	8,313	99	8,172

注) 登録者数はコンピュータ用貸出カード発行数の累計で、()は各年度中の増減数

資料 図書館

12-19. <図書館> 利用状況・蔵書構成

区分	平成15年度		平成16年度		平成17年度				平成18年度				平成19年度					
	市立図書館	みどり図書館	市立図書館	みどり図書館	市立図書館	美山図書館	みどり図書館	清水図書館	図書館	美山図書館	みどり図書館	清水図書館	図書館	美山図書館	みどり図書館	清水図書館	桜木図書館	
開館日	285	280	318	90	278	231	284	293	281	232	277	294	280	236	280	292	327	
入館者	226,999	250,804	263,087	85,037	205,285	-	241,310	-	205,554	-	242,262	14,636	192,335	6,539	239,549	14,259	364,975	
登録者	32,533	38,146	34,846	39,076	36,920	2,364	42,073	3,149	38,682	2,448	44,524	3,381	39,746	2,541	46,327	3,593	6,492	
貸出	一般書	244,491	305,278	320,483	102,258	240,441	3,934	289,604	21,562	237,079	6,550	308,191	18,434	210,606	4,178	305,706	16,728	160,688
	児童書	90,617	146,281	126,108	46,931	97,445	5,014	147,157	60,474	104,554	8,563	153,622	33,395	100,730	4,540	150,474	24,612	61,455
	郷土資料	2,263	2,538	2,785	716	2,329	56	2,344	357	2,762	71	2,530	130	2,131	43	2,588	188	2,762
	雑誌	24,048	38,497	32,081	12,746	25,562	493	36,668	4,065	24,562	612	39,772	4,396	23,308	600	38,717	3,986	15,809
	A V 資料	1,352	70,080	1,380	23,267	1,107	-	70,358	-	1,380	-	65,327	-	1,152	-	60,367	-	1,186
	計	362,771	562,674	482,837	185,918	366,884	9,497	546,131	86,458	370,337	15,796	569,442	56,355	337,927	9,361	557,852	45,514	241,900
資料	一般書	254,947 (4,388)	251,632 ...	264,082 (4,481)	253,710 ...	274,615 (4,332)	19,351 ...	261,870 ...	48,462 ...	282,243 (4,506)	20,116 ...	276,239 ...	46,565 ...	286,772 (5,012)	20,485 ...	279,235 ...	46,922 ...	54,009 ...
	児童書	55,387 (3,559)	50,119 ...	57,197 (3,993)	51,848 ...	59,434 (4,072)	10,643 ...	54,424 ...	29,730 ...	61,749 (4,469)	11,190 ...	55,598 ...	30,504 ...	64,175 (5,365)	11,286 ...	56,390 ...	31,218 ...	17,799 ...
	郷土資料	20,295 (77)	4,580 ...	20,701 (71)	4,674 ...	21,760 (61)	1,146 ...	5,261 ...	3,089 ...	22,345 (59)	1,191 ...	5,877 ...	3,242 ...	23,723 (69)	1,561 ...	6,575 ...	3,278 ...	3,428 ...
	電子資料	4	-	7	-	7	-	-	-	9	-	-	-	9	-	-	-	1
	古書	14,776	-	14,776	-	14,776	-	-	-	14,776	-	-	-	14,776	-	-	-	-
	計	345,409 (8,024)	306,331 ...	356,763 (8,545)	310,232 ...	370,592 (8,465)	31,140 ...	321,555 ...	81,281 ...	381,122 (9,034)	32,497 ...	337,714 ...	80,311 ...	389,455 (10,446)	33,332 ...	342,200 ...	81,418 ...	75,237 ...
	A V 資料	-	14,238	-	14,293	-	184	14,128	-	-	184	14,599	-	-	186	14,425	-	-
	雑誌	240	258 タイトル	236 タイトル	279 タイトル	241 タイトル	19 タイトル	265 タイトル	195 タイトル	238 タイトル	19 タイトル	266 タイトル	63 タイトル	225 タイトル	19 タイトル	277 タイトル	62 タイトル	371 タイトル
	マイクロフィルム (毎日新聞)	1,693 リール	-	1,697 リール	-	1,697 リール	-	-	-	1,697 リール	-	-	-	1,697 リール	-	-	-	-

注) 登録者はコンピュータ用貸出カード発行数の累計

() は内、移動図書館用図書分

美山図書館所蔵の視聴覚資料は貸出不可

美山図書館入館者数は、平成19年5月中旬からの数値

資料 図書館

12-20. <少年自然の家> 利用状況

区分 年度	総 数		小 学 校		中 学 校		少 年 団 体		高 校 ・ 青 年		一 般	
	団体数	人 数	団体数	人 数	団体数	人 数	団体数	人 数	団体数	人 数	団体数	人 数
平成15年度	179	16,547	48	5,363	8	1,519	55	5,382	17	1,299	51	2,984
16年度	119	11,377	38	4,967	4	506	40	3,869	6	508	31	1,527
17年度	172	16,625	44	4,909	7	1,184	76	5,581	15	2,592	30	2,359
18年度	194	14,925	46	4,763	6	986	81	5,081	22	1,895	39	2,200
19年度	188	14,062	62	6,317	6	870	77	4,139	5	339	38	2,397

資料 少年自然の家

12-21. < 国民宿舎鷹巣荘 > 宿泊状況

年次	総数		1月		2月		3月		4月		5月		6月		7月		8月		9月		10月		11月		12月	
	宿泊	休憩	宿泊	休憩	宿泊	休憩	宿泊	休憩	宿泊	休憩	宿泊	休憩	宿泊	休憩	宿泊	休憩	宿泊	休憩	宿泊	休憩	宿泊	休憩	宿泊	休憩	宿泊	休憩
平成15年度	10,556	1,322	665	190	580	130	866	141	496	77	685	97	712	170	1,130	59	1,842	61	692	123	990	89	1,053	80	845	105
16年度	11,279	1,020	580	130	635	144	879	65	588	43	878	53	526	118	1,025	78	1,831	68	823	83	1,366	110	1,097	65	1,051	63
17年度	10,308	1,430	590	132	647	146	894	66	734	104	925	108	590	80	950	87	1,708	141	772	134	775	68	959	290	764	74
18年度	12,591	1,642	712	117	537	115	857	115	651	62	1,036	87	931	141	1,285	232	1,971	135	1,219	183	959	184	1,284	115	1,149	156
19年度	13,275	2,207	803	204	778	221	1,176	146	748	138	1,066	194	828	214	1,204	231	2,155	161	1,250	110	903	182	1,316	242	1,048	164

資料 鷹巣荘

12-22. <映像文化センター> 利用状況

(人)

施設名 年度	映像 ホール	メディア 実習室	教材制作室 ・その他	情報 工房	利用 受付	計
平成15年度	2,928	5,092	284	1,153	4,068	13,525
16年度	3,814	4,395	359	966	3,743	13,277
17年度	3,434	4,533	323	702	3,593	12,585
18年度	2,872	5,673	245	857	3,949	13,596
19年度	3,618	3,989	419	873	3,540	12,439

資料 映像文化センター

13-1. < 電力 > 需要状況

年 度	総 数		電 灯		電 力		
	契約口数(口)	使用電力量 (千 KWH)	契約口数(口)	使用電力量 (千 KWH)	契約口数(口)	契約容量(KW)	使用電力量 (千 KWH)
平成15年度	167,511	1,879,462	140,940	612,523	26,571	546,124	1,266,939
16年度	167,564	1,965,993	141,684	643,078	25,880	550,720	1,322,915
17年度	180,437	2,144,290	153,231	716,455	27,206	580,635	1,427,835
18年度	187,422	2,166,154	160,823	715,674	26,599	588,544	1,450,480
19年度	187,357	2,250,848	161,303	753,587	26,054	588,913	1,497,261

注) 平成17年度以降は旧美山町・旧越廼村・旧清水町の数値を含む

資料 北陸電力(株)

13-2. < 都市ガス > 需要状況

単位：戸・m³

年 度	総 数		家 庭 用		業 務 用							
	需要戸数	販 売 量	需要戸数	販 売 量	合 計		商 業 用		工 業 用		そ の 他	
					需要戸数	販 売 量	需要戸数	販 売 量	需要戸数	販 売 量	需要戸数	販 売 量
平成15年度	30,954	14,197,408	27,442	8,921,988	3,512	5,275,420	2,962	2,872,373	0	0	550	2,403,047
16年度	30,954	14,197,408	27,155	8,416,187	3,478	5,519,729	2,926	2,821,614	0	0	552	2,698,115
17年度	30,203	14,121,290	26,785	8,368,411	3,418	5,752,879	2,863	2,850,278	0	0	555	2,902,601
18年度	29,713	17,653,910	26,357	7,928,042	3,356	9,725,868	2,782	2,593,424	3	4,376,223	571	2,756,221
19年度	29,254	22,586,684	25,967	7,635,602	3,287	14,951,082	2,720	2,568,728	4	9,167,622	563	3,214,732

資料 経営企画課

13-3. <上水道> 給水状況

年 度	給 水 栓 数	給 水 人 口	給 水 量 (m ³)	
			総 数	1 日 平 均
平成15年度	89,457	251,548	38,183,080	104,325
16年度	90,279	251,300	38,083,812	104,054
17年度	94,565	261,995	38,416,935	105,252
18年度	95,510	262,077	38,343,394	105,050
19年度	96,338	261,822	37,966,250	103,733

注) 平成17年度以降は旧清水町のみ、数値に含む

資料 経営企画課

13-4. <上水道> 給水栓数・有収水量（用途別）

単位：m³

年 度	総 数		一 般 用		湯 屋 用	
	給水栓数	有収水量	給水栓数	有収水量	給水栓数	有収水量
平成15年度	89,457	34,907,718	89,443	34,872,878	14	34,840
16年度	90,279	35,355,810	90,265	35,320,626	14	35,184
17年度	94,565	35,334,450	94,552	35,298,612	13	35,838
18年度	95,510	35,560,958	95,499	35,534,560	11	26,398
19年度	96,338	35,018,571	96,327	34,992,870	11	25,701

注) 平成17年度以降は旧清水町のみ、数値に含む

資料 経営企画課

13-5. <公共下水道> 事業進ちょく状況

◎計画の概要（昭和23年～平成22年度末事業認可）

1. 計画処理面積	5,506ha
2. 計画処理人口	231,305人
3. 管延長	1,842,022m
4. ポンプ場	23ヶ所
5. 処理場	7ヶ所
6. 排除方式	合流、分流式
7. 処理方式	活性汚泥法 オキシデーシオンディッチ法

◎実施状況（昭和23年～平成19年度末）

1. 整備面積	4,274ha
2. 処理面積	4,262ha
3. 処理人口	207,140人
4. 管延長	1,276,853m
5. ポンプ場	20ヶ所
6. 処理場	
境浄化センター	標準活性汚泥法 (昭和34年4月1日処理開始)
日野川浄化センター	標準活性汚泥法 (昭和60年10月8日処理開始)
鷹巣浄化センター	オキシデーシオンディッチ法 (平成10年4月1日処理開始)
清水東部環境センター	オキシデーシオンディッチ法 (昭和48年8月20日処理開始)
清水西部環境センター	オキシデーシオンディッチ法 (平成6年3月31日処理開始)
羽生浄化センター	オキシデーシオンディッチ法 (平成14年4月1日処理開始)

年 度	普 及 率	
	処 理 人 口	処 理 人 口 行政人口 (%)
平成 4年度	137,355	54.2
5年度	142,591	56.1
6年度	151,465	59.5
7年度	163,869	64.5
8年度	166,387	65.5
9年度	169,270	66.8
10年度	172,218	67.9
11年度	173,977	68.7
12年度	175,841	69.4
13年度	177,181	69.9
14年度	178,653	70.4
15年度	179,379	70.8
16年度	182,995	72.3
17年度	196,868	72.6
18年度	204,783	75.6
19年度	207,140	76.6

注) 行政人口は毎年3月末現在

注) 平成17年度以降は旧美山町・旧清水町の
数値を含む

資料 下水管理課

14-1. 住宅建築状況

各年1月1日現在

単位：m²

年次	総数		木造						非木造			
			専用住宅		併用住宅		その他		専用住宅		その他	
	棟数	床面積	棟数	床面積	棟数	床面積	棟数	床面積	棟数	床面積	棟数	床面積
平成16年	119,223	19,531,166	53,542	6,922,536	4,809	608,991	25,218	2,374,415	16,593	3,730,308	19,061	5,894,916
17年	137,244	19,660,278	66,528	6,994,923	4,972	599,236	27,228	2,353,694	17,573	3,784,170	20,943	5,928,255
18年	151,413	21,288,725	77,237	8,601,086	5,103	620,978	27,596	1,897,028	18,465	3,920,838	23,012	6,248,795
19年	151,547	21,465,849	77,268	8,661,421	5,017	613,132	27,364	1,877,897	18,759	3,983,912	23,139	6,329,487
20年	151,586	21,659,319	77,480	8,740,892	4,919	602,932	27,024	1,854,159	19,001	4,022,661	23,162	6,438,675

注) 平成18年以降は旧美山町・旧越廼村・旧清水町の数値を含む

資料 固定資産税概要調書

14-2. 市営住宅状況

年 度	総 数	公 営 住 宅	改 良 住 宅	特定公共賃貸	定住促進住宅
平成15年度末	1,972	1,484	458	30	-
16年度末	1,972	1,484	458	30	-
17年度末	1,997	1,509	458	30	12
18年度末	2,009	1,509	458	30	12
19年度末	2,009	1,509	458	30	12

注) 改良住宅には社会福祉課管理のものも含める

注) 平成17年度以降は旧美山町・旧越廼村・旧清水町の数値を含む

資料 住宅政策課

14-3. 市内道路状況

平成19年3月31日現在

単位：m・%

区 分	道 路 幅 員	道 路 延 長	舗 装 済 延 長	舗 装 率
市 道 (参考)	2.5 ~ 27.2	2,026,332	1,933,454	95.4
国 道	—	121,094	121,094	100.0
県 道	—	303,112	293,076	96.7

注) 道路台帳整備済数値

注) 国道・県道は、福井県土木部道路保全課の
「道路現況表 平成19年4月1日現在」による

資料 監理課

14-4. 都市計画街路事業進ちょく状況

平成20年4月1日現在

区 分		計 画	改 良 済		概 成 済	
			延 長	率	延 長	率
自動車専用道路		km 0.37	km 0.00	% -	km 0.00	% -
幹線道路	A 区域	99.98	91.83	91.85	5.40	5.40
	B 区域	48.05	35.73	74.36	2.36	4.91
	その他の区域	60.67	33.38	55.02	2.06	3.40
	計	208.70	160.94	77.12	9.82	4.71
区画街路		15.32	14.46	94.39	0.00	-
特殊街路		8.93	6.43	72.00	0.21	2.35
合 計		233.32	181.83	77.93	10.03	4.30

注) A区域：人口集中地区

B区域：人口集中地区を除く用途地域

資料 都市計画課

14-5. 主要道路現況

平成20年4月1日現在

単位：m, m²

路線名	路線	総延長	重用延長	未供用延長	実延長	立体横断施設個数	道路面積			歩道	実延長の内訳														（鉄道の交差）	実延長の内訳									
							道路敷面積	道路部面積	車道面積		幅員別内訳										路面別内訳					種別内訳									
											規格改良済				未改良						砂利道	舗装道				道延長	個数	橋梁延長	トンネル個数	トンネル延長					
											19.5m以上	13.0m以上	5.5m以上	5.5m未満	5.5m以上	3.5m以上	3.5m未満	うち自動車交通不能車	セメント	アスファルト系		立体	平面	道延長							個数	橋梁延長	トンネル個数	トンネル延長	
																				高															簡易
国道 158号	御幸4丁目～宿布町	34,283	0	-	34,283	0	566,729	408,588	305,099	18,427	146	5,780	25,042	3,335	0	0	0	-	0	3,255	31,028	0	1	0	30,260	40	743	6	3,280						
国道 305号	小丹生町～白方町	29,426	0	-	29,426	0	358,748	245,156	198,612	6,974	7	363	25,022	3,554	24	456	0	-	0	189	29,237	0	0	0	28,454	22	394	4	578						
国道 364号	田尻町～宇坂大谷町	19,767	15,139	-	4,628	0	57,371	34,932	29,575	634	0	0	4,167	461	0	0	0	-	0	95	4,533	0	0	1	3,972	8	106	1	550						
国道 365号	小丹生町～白方町	28,588	26,588	-	0	0	0	0	0	0	0	0	0	0	0	0	0	-	0	0	0	0	0	0	0	0	0	0	0						
国道 416号	川尻～玄正島町	25,132	59	-	25,073	2	3,828,784	3,125,125	278,298	12,491	1,255	6,264	15,300	2,254	0	0	0	-	0	0	25,073	0	2	0	23,363	23	1,710	0	0						
国道 476号	南野津又町～折立町	13,226	0	-	13,226	0	127,361	93,660	78,742	1,060	0	0	9,112	435	475	3,142	62	-	0	29	9,521	3,676	0	0	12,980	15	168	1	78						
福井 - 加賀線	御幸4丁目～川合鷺塚町	9,975	16	-	9,959	6	233,333	226,065	133,059	9,160	992	2,551	6,383	33	0	0	0	-	0	13	9,946	0	1	2	9,231	19	728	0	0						
福井 - 大森河野線	上一光町～末町	23,617	0	-	23,617	0	223,304	159,044	133,038	1,941	0	0	10,421	10,129	496	2,339	232	-	0	244	4,987	18,386	0	0	23,236	22	149	1	232						
武生 - 美山線	折立町～朝谷町	8,505	1,920	-	6,585	0	66,300	48,097	40,728	508	0	0	6,212	38	45	290	0	-	0	125	10	6,450	0	0	6,440	5	25	1	120						
福井 - 四ヶ浦線	中央3丁目～久喜津町	33,484	9,695	-	23,789	0	286,847	243,867	173,019	10,161	0	1,637	17,433	4,677	0	42	0	-	0	344	19,834	3,611	0	0	23,155	14	634	0	0						
丸岡 - 川西線	丸岡～佐野町	2,244	0	-	2,244	0	18,372	16,735	13,166	1,061	0	0	1,320	251	35	388	250	-	0	0	2,244	0	0	0	2,237	2	7	0	0						
福井 - 停車場線	福井駅～大手3丁目	432	0	-	432	2	20,954	20,954	13,549	432	432	0	0	0	0	0	0	-	0	0	432	0	0	0	432	0	0	0	0						
鯖江 - 美山線	浄教寺町～安波賀町	9,473	1,034	-	8,439	0	80,467	58,837	47,366	1,534	0	40	4,543	14	206	3,125	511	-	45	466	2,194	5,734	0	0	8,337	8	102	0	0						
福井 - 今立線	荒木新保町～西大味町	7,538	0	-	7,538	0	73,896	62,349	49,387	2,217	0	37	6,057	1,444	0	0	0	-	9	0	7,529	0	0	0	7,283	15	255	0	0						
福井 - 朝日武生線	中央3丁目～下江守町	12,172	0	-	12,172	0	197,385	172,037	121,973	5,730	964	210	10,511	487	0	0	0	-	0	18	11,834	320	0	0	11,603	8	457	1	112						
福井 - 金津線	天池町～石盛町	2,456	0	-	2,456	0	39,216	35,648	24,076	2,418	0	101	2,235	120	0	0	0	-	0	0	2,456	0	0	0	2,436	5	20	0	0						
福井 - 丸岡線	順化1丁目～栗森町	7,930	44	-	7,886	3	144,469	137,711	98,629	7,397	1,072	574	6,240	0	0	0	0	-	0	0	7,886	0	1	1	7,470	24	416	0	0						
篠尾 - 勝山線	篠尾町40字55-2～安波賀町	18,608	3,066	-	15,542	0	148,338	103,669	87,402	502	0	27	6,755	775	825	5,331	1,829	859	2,307	34	6,326	6,875	0	1	15,318	11	224	0	0						
清水 - 美山線	三尾野町～安波賀町	24,284	4,862	-	19,422	0	205,932	158,237	132,610	3,205	0	176	10,916	5,879	1,165	1,220	66	-	838	531	5,449	12,604	0	3	18,781	26	333	1	308						
福井 - 三国線	三ツ屋町～二日市町	6,604	0	-	6,604	0	127,733	124,027	82,598	5,227	0	4,899	1,705	0	0	0	0	-	0	0	5,249	1,355	0	0	6,164	6	440	0	0						
舟橋 - 松岡線	舟橋町7字53-1～北野上町	5,329	51	-	5,278	0	34,099	30,944	25,084	135	0	0	345	257	736	2,956	984	-	0	0	38	5,240	0	0	5,240	8	38	0	0						
栃神谷鳴鹿 - 森田線	漆原町～栄町13字	3,043	0	-	3,043	0	74,964	23,507	19,679	449	0	0	2,664	330	49	0	0	-	0	0	3,043	0	0	0	3,031	2	12	0	0						
稲津 - 松岡線	荒木新保町～花野谷町	5,914	0	-	5,914	0	55,538	46,468	36,438	2,024	0	0	3,068	570	12	2,157	107	-	0	5	3,638	2,271	0	0	5,888	6	26	0	0						
吉野 - 福井線	白滝町33字-1～花月1丁目	9,943	179	-	9,764	3	146,437	138,412	95,066	5,450	297	1,209	3,487	944	2,818	846	163	-	0	19	5,653	4,092	1	0	9,343	16	421	0	0						
殿下 - 福井線	白滝町～春山1丁目	17,426	109	-	17,317	0	209,680	171,804	118,934	6,944	78	193	10,373	4,773	174	1,590	136	-	0	324	6,076	10,917	0	0	16,966	10	351	0	0						
徳光 - 福井線	徳光町44字12～勝見3丁目	7,058	134	-	6,924	0	72,238	65,290	47,735	1,764	0	159	4,268	1,744	24	729	0	-	109	9	2,183	4,623	0	1	6,547	19	377	0	0						
森田停車場線	森田駅～栄町17字11	157	0	-	157	0	2,395	2,395	1,247	157	0	0	157	0	0	0	0	-	0	0	0	157	0	0	157	0	0	0	0						
森田（停）中角線	栄町4字2～中角町41字25	1,824	0	-	1,824	0	21,019	16,060	13,772	303	0	0	1,771	53	0	0	0	-	0	0	7	1,817	1	0	1,817	2	7	0	0						
福井（停）米松線	福井駅～米松2丁目	2,740	33	-	2,707	1	65,287	65,274	38,175	2,696	35	652	2,020	0	0	0	0	-	0	32	2,675	0	0	2	2,685	4	22	0	0						

資料 福井県 道路保全課

14-5. 主要道路現況 (つづき)

平成20年4月1日現在

単位：m, m²

路線名	路線	総延長	重用延長	未供用延長	実延長	立体横断施設設置個数	道路面積			歩道	実延長の内訳													実延長の内訳					
							道路敷面積	道路部面積	車道面積		幅員別内訳								路面別内訳					種別内訳					
											規格改良済				未改良				砂利	舗装道				道延長	橋梁		トンネル		
											19.5m以上	13.0m以上	5.5m以上	5.5m未満	5.5m以上	3.5m以上	3.5m未満	交通不能車		セメント	アスファルト系		立体		平面	個数	延長	個数	延長
																					高級	簡易							
福井新(停)線	福井新(停)～昭和町17字11	110	0	-	110	0	591	591	490	0	0	0	0	110	0	0	0	-	0	0	0	110	0		0	0	0		
八幡-横越線	八幡町～砂子田町	5,781	56	-	5,725	0	55,641	40,308	34,612	5	0	0	1,989	2,828	908	0	0	-	236	0	951	4,538	0	0	5,725	0	0	0	0
佐野-山岸線	佐野町～山岸	2,578	47	-	2,531	0	23,538	19,459	14,742	1,064	0	0	944	1,587	0	0	0	-	0	0	0	2,531	0	0	2,527	1	4	0	0
大畑-松岡線	大畑町30字～北野上町	8,137	176	-	7,961	0	78,299	73,676	47,860	5,025	0	29	4,722	936	5	1,149	1,120	-	0	11	2,845	5,105	0	1	7,350	10	611	0	0
京善-原目線	重立町～原目町	2,407	50	-	2,357	0	19,153	14,889	12,557	0	0	0	801	605	30	908	13	-	0	19	0	2,338	0	0	2,320	4	37	0	0
血谷-大野線	血谷町～大野市	3,880	0	-	3,880	0	15,274	13,487	9,666	0	0	0	0	0	544	3,316	3,024	-	3,398	57	0	405	0	0	3,826	8	34	0	0
御本丸-大手町線	大手3丁目801～大手3丁目704	128	0	-	128	0	3,173	3,119	1,821	128	0	0	128	0	0	0	0	-	0	0	128	0	0	0	128	0	0	0	0
山奥-九十九橋線	山奥町15字～つくも1丁目	1,039	0	-	1,039	0	18,426	18,426	9,779	1,039	0	0	1,039	0	0	0	0	-	0	0	1,039	0	0	0	1,039	0	0	0	0
篠尾-出作線	篠尾町41字～勝見3丁目	7,409	1,439	-	5,970	0	55,375	47,408	40,476	866	0	0	4,109	1,546	0	151	164	-	0	0	2,150	3,820	0	0	5,956	3	14	0	0
洲上-志比口線	洲上町12字13～志比口町5字6-4	2,236	162	-	2,074	1	31,771	31,498	18,459	1,998	0	76	1,998	0	0	0	0	-	0	0	2,074	0	0	0	2,031	3	43	0	0
東郷-福井線	東郷二ヶ町～西木田2丁目	10,874	903	-	9,771	0	146,534	111,797	73,935	4,689	0	237	7,864	1,294	7	369	0	-	852	4,613	4,306	1	1	9,733	7	38	0	0	
東郷-麻生津線	円成寺町～今市町	4,546	75	-	4,471	0	40,869	35,474	27,665	673	0	0	4,452	19	0	0	0	-	0	14	4,457	0	0	2	4,429	4	42	0	0
三尾野-別所線	三尾野町～別所町	7,427	0	-	7,427	0	120,310	101,324	68,565	6,093	203	889	5,856	479	0	0	0	-	0	0	6,725	702	1	1	7,178	7	249	0	0
上一光-大丹生線	上一光町～大丹生町	8,301	0	-	8,301	0	72,757	51,156	42,903	0	0	0	3,710	704	53	2,058	1,776	-	2,257	47	0	5,997	0	0	8,229	10	72	0	0
別所朝日線	西別所～越前町朝日	239	0	-	239	0	3,247	2,234	1,996	0	0	0	239	0	0	0	0	-	0	0	239	0	0	0	239	0	0	0	0
鯖江-清水線	鯖江市神中町～坪谷町	836	0	-	836	0	12,221	7,853	6,089	0	0	0	836	0	0	0	0	-	0	0	836	0	0	0	836	0	0	0	0
鯖江-浅水線	徳尾町～浅水町132字10	4,065	50	-	4,015	0	42,974	33,521	27,797	412	0	62	2,413	536	129	875	0	-	0	0	1,864	2,151	1	1	4,015	0	0	0	0
大土呂(停)河線	大土呂(停)～下河北町	1,776	762	-	1,014	0	7,585	6,422	5,422	0	0	0	393	621	0	0	0	-	0	13	0	1,001	0	0	987	6	27	0	0
徳光-鯖江線	徳光町3字52-1～西袋町	2,870	130	-	2,740	0	26,312	20,735	17,514	353	0	0	2,386	354	0	0	0	-	0	374	567	1,799	0	0	2,362	3	25	1	353
鷹巣港線	和布町～養町	571	0	-	571	0	4,089	3,577	3,016	0	0	0	170	315	9	77	0	-	0	0	505	66	0	0	571	0	0	0	0
福井(停)勝見線	福井駅～御幸2丁目	1,023	0	-	1,023	1	34,230	34,168	20,050	1,019	99	39	885	0	0	0	0	-	0	38	985	0	0	0	981	2	42	0	0
福井-鯖江線	みのり1丁目～上江尻町	7,307	581	-	6,726	3	107,041	103,836	75,400	4,668	2	1,634	5,090	0	0	0	0	-	0	0	6,726	0	0	0	6,625	12	101	0	0
一乗谷朝倉氏遺跡東大味線	西新町～東大味町	3,788	0	-	3,788	0	33,029	23,693	19,937	0	0	0	1,882	434	41	612	819	-	837	0	0	2,951	0	0	3,775	3	13	0	0
勝見-稲津線	勝見3丁目～荒木新保町59字60-3	3,814	49	-	3,765	0	75,233	35,155	27,655	405	0	25	3,728	12	0	0	0	-	0	0	3,765	0	0	0	3,765	0	0	0	0
本郷-福井線	一王寺町～堀ノ宮町	7,957	1,430	0	6,527	0	117,102	56,971	50,018	627	0	36	5,990	501	0	0	0	-	0	627	5,296	604	0	0	4,707	9	1,193	2	627
三尾野-鯖江線	三尾野町～三尾野町	923	0	-	923	0	6,925	6,405	5,484	0	0	0	819	104	0	0	0	-	0	0	923	0	0	0	920	1	3	0	0
清水-麻生津線	合谷町～大土呂町	8,910	2,484	800	5,626	0	61,935	40,197	32,346	535	0	5	3,583	2,038	0	0	0	-	0	23	0	2,844	0	0	2,844	1	23	0	0
福井港線	白方町～白方町	1,428	0	-	1,428	0	30,738	30,468	20,660	1,428	0	1,428	0	0	0	0	0	-	0	0	1,428	0	0	0	1,428	0	0	0	0
ふくい健康の森線	坪谷町～島寺町	2,553	0	-	2,553	0	74,548	31,323	15,207	2,553	0	0	2,553	0	0	0	0	-	0	0	2,553	0	0	0	2,553	0	0	0	0
合 計		481,871	71,323	800	409,748	22	8,806,116	7,034,062	3,169,177	144,602	5,582	29,332	266,106	57,580	8,266	31,354	11,548	3,883	10,036	7,807	259,750	129,396	10	17	390,015	434	10,736	19	6,238

14-6. 都市公園の面積

平成20年3月31日現在

名称	面積	名称	面積	名称	面積	名称	面積	名称	面積
街 区 公 園		志 比 口	0.21	西 方 西	0.24	北	0.07	瀨 上	0.28
柴 田	0.10	丹 鳥	0.54	西 方 東	0.27	丸 田	0.18	加 茂 河 原	0.12
錦	0.26	北 弘	0.38	板 垣	0.22	夕 道	0.23	若 草	0.30
神 明	0.21	大 願 寺	0.19	下 馬	0.15	川 田	0.19	若 泉	0.13
御 泉 水	0.42	牧 の 島	0.25	多 郎 丸	0.35	西 端	0.22	水 越	0.19
*日 の 出	-	重 藤	0.26	来 光 寺	0.33	太 田	0.19	高 木 中 央 1 号	0.25
豊 島	0.10	経 田	0.30	琴 田	0.46	金 町	0.29	熊 野	0.18
左 内	0.61	宮 前	0.16	池 田	0.20	四 ツ 井	0.22	新 田 塚 中 央	0.09
つ く も	0.16	西 開 苑	0.16	六 反 島	0.49	荒 川	0.23	高 木 中 央 2 号	0.36
照 手	0.14	西 板 垣	0.06	大 島	0.13	北 四 ツ 居	0.30	飯 塚	0.31
妙 国	0.15	木 田	0.08	種 池	0.17	中 島	0.33	久 喜 津	0.13
河 南	0.10	小 山 谷	0.23	商 工	0.12	平 岡	0.25	み の り 中 央	0.15
春 山	0.22	福 万	0.26	東 下 野	0.11	杉 の 木 台	0.97	北 前	0.65
田 原	0.33	二 の 宮	0.26	南 明 里	0.19	立 花	0.15	南 板 垣	0.20
尾 上	0.31	幾 久 北	0.25	西 学 園	0.19	希 望 ケ 丘	0.07	砂 田	0.30
松 ケ 枝	0.30	幾 代	0.23	喜 多 町	0.64	丸 山	0.05	沖 田 1 号	0.23
白 山	0.14	上 北 野	0.06	新 田 塚	0.17	大 江 田	0.16	沖 田 2 号	0.23
城 勝	0.20	渡	0.18	え の は た	0.22	若 杉 浜	0.36	寺 端	0.23
毛 矢	0.35	河 原	0.17	亀 田	0.22	天 池	0.04	引 目	0.53
緑	0.26	社 北	0.08	上 森 田	0.19	豊 岡	0.25	下 荒 井 南	0.19
有 楽	0.45	高 木	0.65	ひ え ま き	0.15	三 条	0.23	啓 蒙	0.21
三 秀	0.53	道 守	0.16	九 頭 竜	0.22	御 蔵	0.25	鉢 田	0.38
湊	0.16	福	0.06	浜	0.11	北 江	0.28	新 保 東	0.16
東 明 里	0.10	下 荒 井	0.26	古 市	0.17	若 宮	0.25	堂 前	0.14
乾	0.21	八 重 巻	0.10	舟 橋	0.27	向 田	0.69	丸 山 中 央	0.44
松 本	0.16	栗 森	0.11	中 藤	0.19	江 守 の 里	0.32	丸 山 西	0.20
進 放	0.12	江 守	0.07	南 四 ツ 居	0.05	花 園	0.28	西 谷 東	0.18
稲 荷	0.10	社 中 央	0.34	問 屋	0.59	*山 中	-	西 谷 南	0.18
城 東	0.11	桜	0.26	芝 原	0.10	灯 明 寺	0.40	昭 和 町	0.26
春 日	0.13	境	0.22	緑 ケ 丘	0.25	明 新	0.36	つくし野中央	0.94
豊	0.10	日 光	0.23	光	0.38	ひ ば り	0.20	つくし野北	0.13
寿	0.13	城 之 橋	0.26	月 見	0.35	ち ど り	0.19	つくし野西	0.11
不 動	0.14	下 北 野	0.25	市 場	0.15	か も め	0.20	新 田 塚 元 町	0.04
桃 園	0.18	勝 見	0.35	円 山	0.15	深 町	0.54	灯 新	0.08

注) * … 未供用開始公園

14-6. 都市公園の面積（つづき）

平成20年3月31日現在

名称	面積	名称	面積	名称	面積	名称	面積	名称	面積
寺前	0.14	一本木	0.26	新田塚北	0.02	西谷中央	1.00	旭	0.08
高柳新町	0.06	新木田	0.25	大島台	0.20	*北部2号	-	照手	0.02
若栄	0.31	板垣西	0.20	桜ヶ丘	0.15	町屋	1.80	渡	0.27
三郎丸団地	0.05	板垣東	0.20	桜ヶ丘三角	0.17	板垣中央	1.90	足羽川	8.05
三郎丸	0.22	秋桜	0.18	桜ヶ丘山水	0.10	定正	1.30	九頭竜川	10.20
祇王	0.26	上伏東	0.16	桜ヶ丘朝日	0.03	ちぐさ	1.20	幾久	0.10
新堀北	0.05	みのり2丁目	0.13	桜ヶ丘運動	0.49	鹿江	1.10	定正	0.37
高塚	0.09	大瀬	0.06	桜ヶ丘中央	0.19	成和	2.30	緩衝緑地	
コモンライフ花堂	0.06	新田塚1丁目	0.08	サニータウン仙町	0.06	和田中西	1.00	(三里浜)	61.40
江端団地2号	0.08	下馬東	0.30	ガーデンコート川西	0.03	ふち中央	1.52	緑道	
陽光台	0.08	羽水	0.21	浄土寺団地	0.02	広場公園		西寺部	2.50
大町1号	0.19	下森田新町	0.05	木下団地	0.03	ガレリアポケット	0.02		
大町2号	0.18	新田塚西部	0.07	小野団地1号	0.02	地区公園			
サンライフ花堂	0.07	若栄団地	0.05	小野団地2号	0.03	ク*リ*ン*ハイ*ツ*4号	3.90		
舟橋第2	0.13	和田東	0.26	上北野橋	0.03	三里浜ハマナス	5.04		
江尻ヶ丘北	0.20	和田中東	0.18	ホームランド*新田塚	0.03	(少年運動)	3.90		
江尻ヶ丘南	0.06	前向	0.16	西一本木	0.03	(幾久)	3.20		
若茂	0.05	サンライフ花堂西	0.04	ひのき台	0.14	(臨海中央)	3.40		
杉の木台第3	0.20	種池南	0.06	近隣公園		総合公園			
三ツ屋	0.21	八ツ島	0.08	中央	1.80	足羽山	70.43		
狐橋	0.21	里別所新町	0.07	西	1.40	東山	12.51		
薬師	0.27	ハ*ク*ア*ニ*ユ* みのり	0.20	南	1.50	運動公園			
小鳩	0.11	東郷駅前ふれあい	0.04	山奥	1.10	(福井運動)	28.00		
江添	0.26	大土呂駅前 ふれあい	0.11	和田	2.10	東	3.10		
久保	0.20	新田塚ふれあい	0.26	開発	1.90	福井市総合運動	13.51		
西代	0.18	飯塚中央	0.34	米松	1.40	歴史公園			
西浜	0.27	スタイリッシュ*ステージ* 舟橋	0.04	西藤	1.80	養浩館庭園	1.00		
東窪	0.08	西下野西	0.03	高木中央	1.00	北の庄城址	0.14		
流通センター	0.43	ク*リ*ン*ハイ*ツ*1号	0.08	菅谷	1.00	墓園			
東郷福田	0.07	ク*リ*ン*ハイ*ツ*2号	0.18	中挟	1.00	西墓地	5.30		
栃泉団地	0.10	ク*リ*ン*ハイ*ツ*3号	0.17	北部	1.10	兎越山	0.26		
大願寺2号	0.04	ふち西	0.22	森田	1.00	都市緑地			
堀の宮	0.13	淵きつね	0.10	新保	1.30	御本丸	0.26		
青葉台西	0.07	花堂東	0.02	下馬中央	2.50	*泉	-		

注) * …… 未供用開始公園

市公園 297ヶ所 224.04ha・(県公園) 5ヶ所 99.90ha 合計 302ヶ所 323.94ha

資料 公園課

15-1. <中小企業融資制度> 貸付状況

単位：千円

		平成15年度	平成16年度	平成17年度	平成18年度	平成19年度
中小企業 育成資金	件数	223	191	151	205	154
	金額	2,656,640	2,401,700	1,676,800	2,684,320	1,269,830
経営安定 借換資金	件数	14
	金額	286,180
企業立地 促進資金 *1	件数	0	0	2	10	0
	金額	0	0	660,000	1,743,000	0
組合事業 振興資金	件数	0	0	0	0	1
	金額	0	0	0	0	5,000
ISO・新エネ 等導入資金 *2	件数	1	0	0	0	0
	金額	4,400	0	0	0	0
創業支援 資金	件数	19	17	21	28	25
	金額	86,030	120,500	92,750	122,500	151,500
IT化推進 資金	件数	2	5	1	2	1
	金額	6,575	21,700	2,000	6,100	4,500
マーケット 戦略資金 *3	件数	3	0	5
	金額	50,000	0	93,000

注) *1 平成16年以前は工場立地促進資金

*2 平成16年以前は先進企業支援資金

*3 平成18年度以前は研究開発促進資金

資料 マーケット戦略室

15-2. 手形交換高等

単位：千円

年 月	手 形 交 換		不 渡 手 形 実 数		取 引 停 止 処 分 数		
	枚 数	金 額	枚 数	金 額	人 員	枚 数	金 額
平成15年	1,594,602	1,108,152,677	3,734	4,249,259	108	294	279,800
16年	1,496,315	1,087,706,211	2,728	2,813,946	67	204	190,390
17年	1,407,533	1,078,886,955	1,682	1,570,217	50	111	142,964
18年	1,303,895	1,031,670,377	2,768	3,200,484	79	219	219,332
19年	1,215,678	1,015,723,957	3,107	4,008,180	84	212	196,234
平成19年 4月	101,444	91,015,820	486	650,748	20	73	63,327
5月	122,506	113,372,138	492	681,254	11	22	17,691
6月	89,379	59,713,868	166	194,256	7	15	15,970
7月	122,460	105,565,919	326	307,615	8	18	22,516
8月	100,543	82,609,156	225	346,856	4	8	2,088
9月	80,874	56,413,536	67	124,401	4	19	38,977
10月	112,385	102,297,458	399	633,088	7	7	6,580
11月	98,596	76,888,107	257	414,212	6	14	11,835
12月	93,963	61,182,153	122	156,162	1	3	388
平成20年 1月	108,763	106,249,469	217	202,159	6	16	8,687
2月	91,658	78,618,328	174	148,174	6	10	4,497
3月	93,107	81,798,005	176	149,255	4	7	3,678

資料 福井手形交換所

15-3. <国民生活金融公庫・中小企業金融公庫> 貸付状況

単位：件、千円

年 月	国 民 生 活 金 融 公 庫		中 小 企 業 金 融 公 庫			
	貸 付 高	貸 付 残 高	貸 付 高		貸 付 残 高	
			件 数	金 額	件 数	金 額
平成 15 年度	25,452,930	81,775,047	…	…	1,862	72,481,000
16 年度	21,044,490	77,270,219	304	15,519,000	1,752	69,125,000
17 年度	20,005,140	73,013,778	244	10,015,000	1,778	64,137,000
18 年度	16,594,700	67,963,799	238	8,882,000	1,861	60,622,000
19 年度	17,598,240	63,910,682	232	9,054,000	1,876	55,792,301
平成19年 4月	1,334,080	67,589,749	1	20,000	1,856	59,656,323
5月	1,394,920	66,892,713	17	795,000	1,838	58,623,701
6月	1,250,790	66,419,184	25	1,221,000	1,840	58,645,824
7月	1,520,000	66,031,262	12	293,000	1,832	57,894,391
8月	1,348,700	65,683,513	9	589,000	1,816	57,191,461
9月	1,243,860	65,497,322	43	1,584,000	1,841	57,677,109
10月	1,630,110	65,101,463	9	340,000	1,845	57,127,056
11月	1,886,430	65,223,517	21	648,000	1,849	56,484,153
12月	2,058,940	65,603,689	38	1,406,000	1,862	56,894,597
平成20年 1月	758,240	64,458,678	10	298,000	1,867	56,277,513
2月	1,361,700	64,087,858	16	612,000	1,875	56,009,064
3月	1,810,470	63,910,682	31	1,248,000	1,876	55,792,301

注) 国民生活金融公庫分は福井県全体の数値

中小企業金融公庫分は福井支店取扱いの数値

資料 日本政策金融公庫 福井支店

16-1. 刑法犯罪発生・検挙状況

年次		総数	凶悪犯	粗暴犯	窃盗犯	知能犯	風俗犯	その他
認知件数	平成15年	5,329	21	122	4,027	336	39	784
	16年	4,136	18	90	3,180	142	29	677
	17年	3,444	10	80	2,533	171	34	616
	18年	3,310	15	74	2,427	180	17	597
	19年	3,157	5	81	2,360	118	23	570
検挙件数	平成15年	1,719	15	68	1,090	283	16	247
	16年	1,311	12	40	963	57	26	213
	17年	1,615	6	63	1,236	105	17	188
	18年	1,125	16	62	694	120	12	221
	19年	1,231	2	63	934	64	14	154
検挙人員	平成15年	931	17	89	562	31	20	212
	16年	734	9	39	464	36	8	178
	17年	844	6	80	527	38	17	176
	18年	801	14	73	429	76	16	193
	19年	696	4	59	420	41	21	151

注) 発生地計上方式による

資料 福井県警察本部

16-2. 非行少年等補導状況

年次	総数	刑法犯少年			特別法犯少年	ぐ犯・不良行為少年
		総数	犯罪少年	触法少年		
平成15年	3,446	419	384	35	14	3,013
16年	2,429	284	244	40	13	2,132
17年	1,360	359	311	48	10	991
18年	1,315	375	330	45	9	931
19年	1,845	319	266	53	8	1,518

注) 発生地計上方式による

資料 福井県警察本部

16-3. <少年愛護センター> 補導活動状況

単位：人

年次	総数	男	女	学 生 生 徒				一 般 少 年
				小 学 校	中 学 校	高 校	そ の 他 の 学 校	
平成15年	5,737	2,942	2,795	1,375	949	3,057	114	242
16年	4,935	2,472	2,463	1,257	957	2,487	129	105
17年	6,166	3,127	3,039	1,907	1,375	2,655	107	122
18年	5,029	2,632	2,397	1,465	1,240	2,168	51	105
19年	5,656	2,887	2,769	1,528	1,253	2,608	110	157

注) 平成17年以降は旧美山町・旧越廼村・旧清水町の数値を含む

資料 青少年課

16-4. <少年愛護センター> 相談活動状況

年 度	総 数	月 平 均	4 月	5 月	6 月	7 月	8 月	9 月	10 月	11 月	12 月	1 月	2 月	3 月	
平成 15年度	832	69	88	78	126	88	51	75	69	51	41	52	50	63	
16年度	812	68	54	63	81	49	67	118	69	84	64	63	51	49	
17年度	846	71	50	86	99	70	63	87	95	75	63	58	45	55	
18年度	788	66	63	91	66	60	63	70	66	64	54	65	76	50	
19年度	696	58	47	79	76	67	60	60	71	32	43	58	60	43	
19 年度 内訳	面 接	624	52	46	73	71	64	53	53	62	25	32	52	56	37
	電 話	72	6	1	6	5	3	7	7	9	7	11	6	4	6

注) 平成17年以降は旧美山町・旧越廼村・旧清水町の数値を含む

資料 青少年課

16-5. 火災発生状況

年次	火災件数					焼失面積		損害額 (千円)
	総数	建物	林野	車両	その他	建物 (m ²)	林野 (a)	
平成15年	108	66	4	11	27	1,503	27	110,875
16年	142	78	4	13	47	1,801	67	159,665
17年	108	61	6	12	29	1,984	25	121,018
18年	95	60	0	10	25	4,449	0	339,812
19年	83	54	1	14	14	2,178	2	220,137

資料 消防局

16-6. 消防現有勢力

平成20年4月1日現在

本部消防署		消防水利の現有		消防機関の現有	
本部	1	公設消火栓	9,075	水そう付き消防ポンプ車	3
署	4	私設消火栓	230	普通 "	46
分署	5	公設防火水そう 40m ² 以上	806	梯子付 "	2
分遣所	11	" 40m ² 未満	32	屈折梯子付 "	2
消防職員	352	私設防火水そう 40m ² 以上	180	化学 "	2
消防団	1	" 40m ² 未満	50	救助工作車	2
分団	43	河川堰止	132	救急車	10
団員定数	914	プール	93	指揮車	5
実数	863	受水そう	74	調査車	5
				広報車	9
				救急普及啓発広報車	1
				機材車	4
				人員輸送車	3
				連絡車	3
				軽査察車	6
				乗用車	2
				大型化学車	1
				屈折放水塔車	1
				泡原液車	1
				支援車	1
				小型動力ポンプ	148

注) 福井市消防局管内

資料 消防局

16-7. < 火災 > 原因別件数

年次	総 数	放 火	疑 放 火	こ ん ろ	天 ぷ ら 油	た ば こ	ス ト ー ブ	電 気 関 係	た き 火	火 遊 び	不 明	そ の 他
平成15年	108	12	6	17	12	13	0	10	10	6	4	30
16年	142	17	6	17	10	15	9	11	26	5	3	33
17年	108	8	9	14	7	9	5	8	15	8	6	26
18年	95	18	2	16	9	6	8	7	5	1	9	23
19年	83	6	3	12	6	8	10	10	3	5	3	23

注) てんぷら油については内数

資料 消防局

16-8. 救急車出動件数

年次	出動回数	出動状況										
		火災	自然災害	水難	交通事故	急病	労働災害	運動競技	一般負傷	自損行為	加害	その他
平成15年	6,411	80	0	13	1,158	3,613	95	54	771	83	56	488
16年	7,204	97	1	13	1,134	4,124	80	68	959	89	47	592
17年	7,268	73	0	13	1,127	4,184	84	60	951	89	41	646
18年	7,291	74	0	3	1,023	4,259	82	65	967	104	38	676
19年	7,735	71	0	5	1,149	4,504	82	77	992	124	42	689

注) 福井市消防局管内

資料 消防局

16-9. 交通事故発生状況（子供）

単位：人・%

区分	平成15年				平成16年				平成17年				平成18年				平成19年			
	死者	傷者	合計	構成比	死者	傷者	合計	構成比	死者	傷者	合計	構成比	死者	傷者	合計	構成比	死者	傷者	合計	構成比
総数	1	154	155	100	0	141	141	100	0	112	112	100	0	113	113	100	1	107	108	100
幼児	0	40	40	25.8	0	31	31	22.0	0	33	33	29.5	0	29	29	25.7	0	24	24	22.2
小学生	1	80	81	52.3	0	72	72	51.1	0	54	54	48.2	0	58	58	51.3	0	53	53	49.1
中学生	0	34	34	21.9	0	38	38	27.0	0	25	25	22.3	0	26	26	23.0	1	30	31	28.7

注) 旧美山町・旧越廼村・旧清水町の数値を含む

資料 交通安全課

16-10. 交通事故発生状況（高齢者）

年次	平成15年			平成16年			平成17年			平成18年			平成19年		
	死者	傷者	合計	死者	傷者	合計	死者	傷者	合計	死者	傷者	合計	死者	傷者	合計
人数	14	364	378	12	333	345	12	330	342	6	322	328	11	330	341

注) 高齢者=65歳以上

注) 旧美山町・旧越廼村・旧清水町の数値を含む

資料 交通安全課

16-11. 交通災害共済事業状況

単位：千円・%

等級		平成15年度		平成16年度		平成17年度		平成18年度		平成19年度	
		件数	支給額	件数	支給額	件数	支給額	件数	支給額	件数	支給額
共 済 見 舞 金	1	15	15,115	9	9,200	8	8,050	6	6,200	5	5,000
	2	3	1,700	1	600	2	1,400	3	1,640	1	700
	3	11	1,950	9	1,650	10	1,850	7	1,250	5	900
	4	44	4,200	30	2,700	41	3,800	31	3,000	34	3,150
	5	170	7,920	141	6,635	124	5,860	99	4,650	110	5,100
	6	134	5,110	94	3,540	75	2,640	69	2,600	67	2,510
	7	166	4,455	117	3,120	116	3,105	97	2,625	99	2,603
	8	226	3,390	192	2,880	181	2,715	144	2,160	166	2,489
	(上位等級移行)	(6)	(795)	(6)	(1,425)	(7)	(380)	(4)	(350)	(7)	(210)
	計	769	43,840	593	30,325	557	29,420	456	24,125	487	22,451
加入者数		121,014		78,484		68,592		72,855		67,826	
加入率		55.9		47.7		31.0		27.1		25.1	

注) 平成18年度以降は、旧美山町・旧越廼村・旧清水町の数値を含む

資料 交通安全課

16-12. 交通事故発生状況

年次	人身事故（件数）				死者（人）				傷者（人）			
	市内	1日平均	県内	全国	市内	1日平均	県内	全国	市内	1日平均	県内	全国
平成15年	2,276	6.24	5,123	947,993	25	0.07	80	7,702	2,771	7.59	6,443	1,181,431
16年	2,254	6.16	5,281	952,191	20	0.05	78	7,358	2,713	7.41	6,587	1,183,120
17年	2,090	5.73	5,157	933,828	16	0.04	75	6,871	2,526	6.92	6,475	1,156,633
18年	1,991	5.45	4,680	886,864	12	0.03	64	6,352	2,397	6.57	5,842	1,098,199
19年	1,998	5.47	4,658	832,454	17	0.05	60	5,744	2,321	6.36	5,743	1,034,445

注) 旧美山町・旧越廼村・旧清水町の数値を含む

資料 交通安全課

16-13. < 人身事故 > 月別発生状況

月次	平成 15 年						平成 16 年						平成 17 年						平成 18 年						平成 19 年					
	件数	%	死者	%	傷者	%	件数	%	死者	%	傷者	%	件数	%	死者	%	傷者	%	件数	%	死者	%	傷者	%	件数	%	死者	%	傷者	%
総数	2,276		25		2,771		2,254		20		2,713		2,090		16		2,526		1,991		12		2,397		1,998		17		2,321	
1月	182	8.0	2	8.0	222	8.0	172	7.6	1	5.0	206	7.6	192	9.2	1	6.3	237	9.4	162	8.1	0	0.0	199	8.3	168	8.4	3	17.6	184	7.9
2月	136	6.0	1	4.0	165	6.0	181	8.0	2	10.0	220	8.1	167	8.0	1	6.3	204	8.1	169	8.5	1	8.3	194	8.1	143	7.2	2	11.8	163	7.0
3月	177	7.8	2	8.0	207	7.5	196	8.7	1	5.0	226	8.3	199	9.5	1	6.3	241	9.5	173	8.7	2	16.7	199	8.3	170	8.5	0	0.0	196	8.4
4月	200	8.8	1	4.0	247	8.9	176	7.8	0	0.0	211	7.8	157	7.5	1	6.3	192	7.6	145	7.3	1	8.3	174	7.3	174	8.7	1	5.9	200	8.6
5月	154	6.8	1	4.0	201	7.3	161	7.1	3	15.0	183	6.7	172	8.2	0	0.0	214	8.5	149	7.5	2	16.7	165	6.9	145	7.3	5	29.4	174	7.5
6月	175	7.7	3	12.0	212	7.7	150	6.7	2	10.0	171	6.3	164	7.8	0	0.0	202	8.0	130	6.5	0	0.0	182	7.6	154	7.7	1	5.9	179	7.7
7月	223	9.8	2	8.0	275	9.9	176	7.8	3	15.0	214	7.9	151	7.2	2	12.5	185	7.3	128	6.4	0	0.0	158	6.6	163	8.2	0	0.0	190	8.2
8月	194	8.5	4	16.0	241	8.7	209	9.3	1	5.0	266	9.8	171	8.2	1	6.3	207	8.2	191	9.6	0	0.0	236	9.8	192	9.6	0	0.0	233	10.0
9月	186	8.2	0	0.0	240	8.7	167	7.4	2	10.0	218	8.0	159	7.6	2	12.5	188	7.4	134	6.7	1	8.3	170	7.1	173	8.7	0	0.0	199	8.6
10月	217	9.5	4	16.0	256	9.2	212	9.4	0	0.0	262	9.7	163	7.8	3	18.8	200	7.9	186	9.3	2	16.7	225	9.4	167	8.4	2	11.8	192	8.3
11月	196	8.6	1	4.0	221	8.0	205	9.1	1	5.0	243	9.0	184	8.8	2	12.5	216	8.6	172	8.6	1	8.3	206	8.6	154	7.7	1	5.9	184	7.9
12月	236	10.4	4	16.0	284	10.2	249	11.0	4	20.0	293	10.8	211	10.1	2	12.5	240	9.5	252	12.7	2	16.7	289	12.1	195	9.8	2	11.8	227	9.8

注) 小数点第2位以下四捨五入により、「%」の総数と内訳の合計は、必ずしも一致しない

注) 旧美山町・旧越廼村・旧清水町の数値を含む

資料 交通安全課

17-1. < 議案等 > 審議状況

区分		年度				
		平成15年度	平成16年度	平成17年度	平成18年度	平成19年度
総数		149	138	322	185	177
市長 提出 議案	予算	40	36	36	41	32
	条例	37	23	184	47	48
	決算	2	2	2	7	2
	人事案件	5	8	7	7	7
	報告	32	34	39	29	50
	工事契約	4	2	2	6	1
	道路	4	4	4	4	4
	財産	0	6	0	4	7
その他	7	11	33	25	18	
議員 提出	意見書	12	9	12	6	6
	決議書	1	2	0	2	1
	人事案件	1	1	1	1	0
	条例	1	0	2	4	1
	その他	3	0	0	2	0

注) 平成18年2月1日の合併以前は、旧美山町・旧越廼村・旧清水町の数値を含まない

資料 議会事務局

17-2. < 議案等 > 審議結果

種別 \ 年度	平成15年度	平成16年度	平成17年度	平成18年度	平成19年度
総数	149	151	331	217	217
原案可決	92	82	259	127	110
“ 否決	-	-	-	-	-
修正可決	-	-	-	-	-
訂正可決	-	-	2	-	-
承認	4	7	12	12	15
同意	5	6	7	7	7
受理	28	27	26	30	35
認定	2	2	2	7	2
継続審査	2	2	2	7	2
請願採択	1	1	3	2	2
“ 不採択	6	4	2	4	3
“ 継続	5	14	10	2	7
“ 撤回	-	-	-	-	-
“ 取下げ	-	-	1	-	-
陳情採択	3	2	2	3 1(一部採択)	1
“ 不採択	1	1	1	5	-
“ 継続	-	1	2	10	-
“ 撤回	-	2	-	-	-

注) 平成18年2月1日の合併以前は、旧美山町・旧越廼村・旧清水町の数値を含まない

資料 議会事務局

17-3. 年 齡 別 議 員 数

各年10月1日現在

年 次 \ 年 齡	総 数	40 歳 未 満	40 ～ 49 歳	50 ～ 59 歳	60 歳 以 上	平 均 年 齡
平成16年	36	0	7	12	17	58.64
17年	35	0	6	10	19	59.00
18年	39	1	5	10	23	59.33
19年	36	2	6	12	16	57.50
20年	35	2	5	8	20	58.06

注) 平成18年2月1日の合併以前は、旧美山町・旧越廼村・旧清水町の数値を含まない

資料 議会事務局

17-4. 歴代議長

代	氏名	就任年月日	退任年月日	代	氏名	就任年月日	退任年月日
1	永田重	明治 22.	明治 23.	36	柳沢義孝	昭和 46. 05. 17	昭和 49. 04. 25
2	片山平三郎	24.	24.	37	吉田正人	49. 05. 24	50. 05. 01
3	永田重	24.	25.	38	松山元	50. 05. 22	52. 10. 12
4	三崎豊	25.	26.	39	栗田英七	52. 10. 12	53. 09. 19
5	石田磊	26.	31.	40	吉田正人	53. 09. 19	54. 03. 22
6	狛教澄	31.	32.	41	栗田英七	54. 03. 22	54. 05. 01
7	三沢敬太	33.	34.	42	前川一雄	54. 05. 22	56. 06. 15
8	狛教澄	35.	36.	43	朝日守	56. 06. 15	57. 06. 21
9	藤井五郎兵衛	37.	37.	44	成瀬亮一	57. 06. 21	58. 05. 01
10	辻岡卓	38.	40.	45	成瀬亮一	58. 05. 17	60. 08. 30
11	吉村禎一	40.	40.	46	野坂久二雄	60. 08. 30	62. 05. 01
12	渡辺嘉左衛門	40.	42.	47	浅原利男	62. 05. 18	平成 元. 08. 11
13	太田三之助	42.	44.	48	野坂久二雄	平成 元. 08. 11	02. 06. 05
14	広江幸吉	44.	大正 06.	49	山田俊臣	02. 06. 05	03. 05. 01
15	岸水次助	大正 06.	09. 6.	50	小宮哲夫	03. 05. 20	04. 06. 15
16	岸彦平	09. 06. 04	10. 05. 07	51	屋敷勇	04. 06. 15	05. 06. 15
17	安本吉次郎	10. 05. 08	14. 05. 06	52	吉田久	05. 06. 15	06. 06. 23
18	熊谷三太郎	14. 05. 07	昭和 08. 05. 05	53	山田俊臣	06. 06. 23	07. 05. 01
19	熊谷太三郎	昭和 08. 05. 06	09. 05. 15	54	中村正秋	07. 05. 19	08. 06. 13
20	伊井与三二	09. 05. 16	12. 06. 02	55	中谷輝雄	08. 06. 13	09. 06. 12
21	熊谷太三郎	12. 06. 03	20. 10. 09	56	田辺義輝	09. 06. 12	10. 06. 16
22	青木憲三	20. 10. 10	22. 05. 11	57	伊東敏宏	10. 06. 16	11. 05. 01
23	宮田七太郎	22. 05. 12	24. 01. 11	58	皆川修一	11. 05. 19	14. 09. 05
24	奥村捨六	24. 10. 10	25. 08. 29	59	松井乙右衛門	14. 09. 05	15. 05. 01
25	宮田七太郎	25. 08. 30	26. 04. 29	60	田辺義輝	15. 05. 21	16. 06. 04
26	増永伊太夫	26. 05. 04	30. 05. 01	61	木村市助	16. 06. 04	18. 06. 20
27	潮田豊	30. 05. 10	34. 05. 01	62	山口清盛	18. 06. 20	19. 05. 22
28	坂井毅	34. 05. 18	35. 09. 30	63	谷口健次	19. 05. 22	20. 06. 03
29	酒井高志	35. 09. 30	36. 09. 29	64	宮崎弥磨	20. 06. 03	
30	三上繁	36. 09. 29	38. 05. 01				
31	田辺義典	38. 05. 22	40. 06. 07				
32	池田熊蔵	40. 06. 17	42. 05. 01				
33	辻広英治	42. 05. 15	44. 04. 28				
34	川端才市	44. 04. 28	44. 12. 19				
35	中野利三八	45. 01. 08	46. 05. 01				

18-1. 歴代市長

代	氏名	出身地	就任年月日	退任年月日
1	鈴木 準道	福井市豊島中町	明治22.05.27 (1889)	明治28.01.27 (1895)
2	渡辺 弘	福井市照手下町	28.04.13 (1895)	34.07.18 (1901)
3	東郷 龍雄	福井市日ノ出下町	34.09.10 (1901)	40.09.08 (1907)
4	山品 捨録	福井市照手中町	40.10.08 (1907)	大正09.08.25 (1920)
5	武内 徹	福井市花堂町	大正10.06.04 (1921)	15.08.18 (1926)
6	永井 環	福井市手寄上町	15.08.29 (1926)	昭和05.08.28 (1930)
7	大月 斎庵	福井市足羽下町	昭和05.11.06 (1930)	10.01.19 (1935)
8	斉藤 直橘	宮城県丸森町	10.07.12 (1935)	16.08.30 (1941)
9	落合 慶四郎	島根県朝山村	16.09.03 (1941)	20.09.02 (1945)
10	熊谷 太三郎	福井市豊島上町	20.10.02 (1945)	34.05.01 (1959)
11	坪川 信三	福井市種池町	34.05.02 (1959)	38.05.01 (1963)
12	島田 博道	福井市左内町	38.05.02 (1963)	49.03.24 (1974)
13	大武 幸夫	福井市中央3丁目	49.05.12 (1974)	平成06.01.28 (1994)
14	酒井 哲夫	福井市高木中央2丁目	平成06.03.13 (1994)	18.03.12 (2006)
15	坂川 優	福井市松本4丁目	18.03.13 (2006)	19.10.30 (2007)
16	東村 新一	福井市照手4丁目	19.12.13 (2007)	

資料 福井市

18-2. 市職員数

平成20年6月1日現在

所 属	総 数	男	女
平成20年	2,533	1,620	913
都 市 戦 略 部	91	70	21
コンパクトシティ推進室	22	18	4
都市計画課	14	11	3
駅周辺整備課	12	9	3
中心市街地振興課	10	7	3
交通政策室	10	7	3
(新幹線整備室)	3	2	1
情報システム室	20	16	4
総 務 部	112	85	27
職員課	22	18	4
(安全衛生室)	4	1	3
行政管理課	11	8	3
情報公開・法令審査課	8	7	1
秘書課	8	6	2
広報広聴課	12	7	5
(市民相談室)	4	2	2
政策調整室	16	13	3
行政改革推進室	8	6	2
危機管理室	15	14	1
(防災センター)	4	3	1
美 山 総 合 支 所	36	25	11
総務課	8	6	2
市民生活課	4	2	2
福祉保健課	8	3	5
(美山診療所)	1	-	1
産業課	8	8	-
建設課	7	6	1
越 廼 総 合 支 所	22	18	4
総務課	6	5	1
市民生活課	3	2	1
福祉保健課	3	2	1
産業課	4	4	-
(越前水仙の里温泉波の華)	1	1	-
(越前水仙の里公園)	2	1	1
建設課	3	3	-

18-2. 市職員数(つづき)

平成20年6月1日現在

所 属	総 数	男	女
清 水 総 合 支 所	32	19	13
総 務 課	8	5	3
市 民 生 活 課	4	1	3
福 祉 保 健 課	7	3	4
(清 水 高 齢 者 福 祉 セ ン タ ー)	2	1	1
産 業 課	5	4	1
建 設 課	6	5	1
財 政 部	138	100	38
財 政 課	16	14	2
管 財 課	9	7	2
契 約 課	11	9	2
税 務 事 務 所			
市 民 税 課	30	20	10
資 産 税 課	40	26	14
納 税 課	32	24	8
市 民 生 活 部	201	140	61
市 民 協 働 推 進 課	15	8	7
(消 費 者 セ ン タ ー)	4	2	2
交 通 安 全 課	9	4	5
市 民 課	46	23	23
(サ ー ビ ス セ ン タ ー ・ 連 絡 所)	13	2	11
国 際 交 流 課	6	4	2
男 女 共 同 参 画 ・ 少 子 化 対 策 室	5	2	3
(男 子 女 子 共 同 参 画)	2	-	2
環 境 事 務 所			
環 境 政 策 課	10	9	1
環 境 保 全 課	9	8	1
清 掃 清 美 課	8	6	2
収 集 資 源 セ ン タ ー	39	39	-
ク リ ー ン セ ン タ ー	35	33	2
福 祉 保 健 部	517	86	431
福 祉 事 務 所			
地 域 福 祉 課	28	20	8
障 害 福 祉 課	19	6	13
長 寿 福 祉 課	11	5	6
保 育 児 童 課	32	14	18
(保 育 園)	278	-	278
ふ れ 愛 園	46	6	40
保 険 年 金 課	33	16	17
介 護 保 険 課	24	9	15
保 健 セ ン タ ー	40	8	32
(清 水 保 健 セ ン タ ー)	6	2	4

18-2. 市職員数(つづき)

平成20年6月1日現在

所 属	総 数	男	女
商 工 労 働 部	56	41	15
マ ー ケ ッ ト 戦 略 室	19	13	6
観 光 開 発 室	16	13	3
歴 史 の み ち 整 備 推 進 課	6	3	3
労 政 課	6	4	2
公 営 競 技 事 務 所	9	8	1
農 林 水 産 部	88	70	18
農 政 企 画 課	22	15	7
林 業 水 産 課	18	14	4
(全 国 植 樹 祭 開 催 準 備 室)	5	4	1
農 村 整 備 課	19	17	2
園 芸 セ ン タ ー	10	8	2
中 央 卸 売 市 場	14	12	2
建 設 部	190	162	28
監 理 課	19	14	5
道 路 課	34	32	2
河 川 課	18	16	2
公 園 課	21	17	4
(公 園 管 理 事 務 所)	-	-	-
(足 羽 山 公 園 遊 園 地)	6	4	2
建 築 事 務 所			
営 繕 課	25	21	4
住 宅 政 策 課	14	11	3
建 築 指 導 課	13	11	2
区 画 整 理 事 務 所			
区 画 整 理 1 課	21	19	2
区 画 整 理 2 課	19	17	2
下 水 道 部	109	99	10
下 水 管 理 課	26	21	5
下 水 建 設 課	35	32	3
施 設 維 持 課	24	22	2
(境 浄 化 セ ン タ ー)	4	4	-
(日 野 川 浄 化 セ ン タ ー)	9	9	-
(ポ ン プ 場 管 理 セ ン タ ー)	11	11	-
工 事 ・ 会 計 管 理 部	30	21	9
工 事 検 査 課	9	8	1
技 術 管 理 課	8	7	1
工 事 監 察 課	2	2	-
出 納 室	11	4	7

18-2. 市職員数(つづき)

平成20年6月1日現在

所 属	総 数	男	女
消 防 局	352	347	5
消 防 総 務 課	20	19	1
予 防 課	6	6	-
救 急 救 助 課	7	7	-
管 制 課	19	19	-
中 消 防 署	51	50	1
(西 分 署)	21	19	2
(西 安 居 分 遣 所)	6	6	-
(中 藤 島 分 遣 所)	6	6	-
(河 合 分 遣 所)	6	6	-
(森 田 分 遣 所)	6	6	-
南 消 防 署	40	40	-
(社 分 署)	6	6	-
(清 水 分 署)	9	9	-
(麻 生 津 分 遣 所)	9	9	-
東 消 防 署	50	49	1
(美 山 分 署)	9	9	-
(東 藤 島 分 遣 所)	6	6	-
(足 羽 分 遣 所)	6	6	-
臨 海 消 防 署	36	36	-
(越 廼 分 署)	9	9	-
(大 安 寺 分 遣 所)	6	6	-
(国 見 分 遣 所)	6	6	-
(殿 下 分 遣 所)	6	6	-
(鶉 分 遣 所)	6	6	-
企 業 局	156	132	24
経 営 企 画 課	24	19	5
営 業 開 発 課	17	14	3
料 金 課	23	15	8
ガ ス 工 務 課	17	16	1
(ガ ス 工 場)	4	4	-
給 水 課	29	26	3
(給 水 管 理 事 務 所)	13	13	-
浄 水 課	12	11	1
(浄 水 管 理 事 務 所)	17	14	3
議 会 事 務 局	19	15	4
庶 務 課	9	8	1
議 事 調 査 課	10	7	3

18-2. 市職員数(つづき)

平成20年6月1日現在

所 属	総 数	男	女
教 育 委 員 会	365	174	191
教 育 総 務 課	26	22	4
(小 学 校)	38	35	3
学 校 教 育 課	10	5	5
(幼 稚 園)	25	1	24
保 健 給 食 課	7	4	3
(北 部 学 校 給 食 セ ン タ ー)	19	5	14
(南 部 学 校 給 食 セ ン タ ー)	22	9	13
(美 山 学 校 給 食 セ ン タ ー)	5	3	2
(小 学 校)	62	5	57
(中 学 校)	5	-	5
生 涯 学 習 課	15	8	7
(映 像 文 化 セ ン タ ー)	6	4	2
(中 央 公 民 館)	1	-	1
青 少 年 課	7	2	5
(少 年 自 然 の 家)	7	6	1
ス ポ ー ツ 課	14	9	5
文 化 課	10	6	4
(文 化 財 保 護 セ ン タ ー)	12	12	-
(一 乗 谷 朝 倉 氏 遺 跡 管 理 事 務 所)	4	4	-
(自 然 史 博 物 館)	5	1	4
(お さ ご え 民 家 園)	-	-	-
(木 ご ころ 文 化 ホ ー ル)	1	1	-
美 術 館	6	4	2
郷 土 歴 史 博 物 館	9	6	3
図 書 館	13	5	8
(美 山 図 書 館)	1	-	1
み ど り 図 書 館	13	4	9
(清 水 図 書 館)	2	-	2
桜 木 図 書 館	12	6	6
美 山 分 室	3	3	-
越 廼 分 室	2	2	-
清 水 分 室	3	2	1
監 査 事 務 局	7	5	2
農 業 委 員 会 事 務 局	12	11	1

資料 職員課

19-1. 選挙結果

執行年月日	定数	立候補者数	当日有権者数			投票者数			投票率(%)		
			総数	男	女	総数	男	女	総数	男	女
衆議院議員											
昭和47年12月10日	4	8	150,387	70,731	79,656	118,769	56,462	62,307	78.98	79.83	78.22
51年12月5日	4	11	158,122	74,719	83,403	132,836	62,398	70,438	84.01	83.51	84.45
54年10月7日	4	6	162,568	76,902	85,666	114,727	54,812	59,915	70.57	71.28	69.94
55年6月22日	4	6	164,406	77,772	86,634	136,917	64,346	72,571	83.28	82.74	83.77
58年12月18日	4	8	171,482	81,142	90,340	124,268	59,227	65,041	72.47	72.99	72.00
61年7月6日	4	7	176,182	83,457	92,725	134,496	63,082	71,414	76.34	75.59	77.02
平成2年2月18日	4	9	182,409	86,602	95,807	145,631	68,187	77,444	79.84	78.74	80.83
5年7月18日	4	6	189,072	89,790	99,282	135,087	63,780	71,307	71.45	71.03	71.82
衆議院議員比例代表											
平成8年10月20日	13	49(7)	194,104	92,515	101,589	128,524	60,728	67,796	66.21	65.64	66.74
12年6月25日	11	61(7)	197,031	94,002	103,029	130,416	61,944	68,472	66.19	65.90	66.46
15年11月9日	11	50(5)	198,773	94,874	103,899	119,820	57,475	62,345	60.28	60.58	60.01
17年9月11日	11	52(6)	199,736	95,234	104,502	139,437	66,248	73,189	69.81	69.56	70.04
衆議院議員小選挙区											
平成8年10月20日	1	5	194,104	92,515	101,589	128,597	60,759	67,838	66.25	65.67	66.78
12年6月25日	1	4	196,981	93,976	103,005	130,475	62,005	68,470	66.24	65.98	66.47
15年11月9日	1	4	198,700	94,837	103,863	119,848	57,494	62,354	60.32	60.62	60.03
17年9月11日	1	4	199,667	95,201	104,466	139,485	66,272	73,213	69.86	69.61	70.08
参議院議員比例代表											
昭和49年7月7日(全国区)	54	112	154,027	72,556	81,471	118,299	56,303	61,996	76.80	77.60	76.10
52年7月10日(")	50	102	159,326	75,370	83,956	125,199	58,962	66,237	78.58	78.23	78.89
55年6月22日(")	50	93	164,406	77,772	86,634	136,869	64,326	72,543	83.25	82.71	83.74
58年6月26日	50	191(18)	170,369	80,589	89,780	92,477	44,952	47,525	54.28	55.78	52.93
61年7月6日	50	243(27)	176,182	83,457	92,725	134,445	63,051	71,394	76.31	75.55	77.00
平成元年7月23日	50	385(40)	181,275	85,947	95,328	126,401	60,059	66,342	69.73	69.88	69.59
4年7月26日	50	329(38)	187,043	88,752	98,291	98,078	47,206	50,872	52.44	53.19	51.76
7年7月23日	50	181(23)	192,866	91,886	100,980	88,885	43,243	45,642	46.09	47.06	45.20
10年7月12日	50	158(14)	195,502	93,197	102,305	111,006	53,009	57,997	56.78	56.88	56.69
13年7月29日	48	204(14)	197,584	94,304	103,280	109,910	52,685	57,225	55.63	55.87	55.41
16年7月11日	48	128(8)	199,132	94,987	104,145	109,707	53,152	56,555	55.09	55.96	54.30
19年7月29日	48	159(11)	214,820	102,371	112,449	128,353	62,163	66,190	59.75	60.72	58.86
参議院議員選挙区											
昭和49年7月7日(地方区)	1	3	154,027	72,556	81,471	118,301	56,304	61,997	76.81	77.60	76.10
52年7月10日(")	1	3	159,326	75,370	83,956	125,220	58,975	66,245	78.59	78.25	78.90
55年6月22日(")	1	3	164,406	77,772	86,634	136,908	64,341	72,567	83.27	82.73	83.76
58年6月26日	1	4	170,369	80,589	89,780	92,471	44,950	47,521	54.28	55.78	52.93
61年7月6日	1	3	176,182	83,457	92,725	134,479	63,074	71,405	76.33	75.58	77.01
平成元年7月23日	1	3	181,275	85,947	95,328	126,408	60,063	66,345	69.73	69.88	69.60
4年7月26日	1	3	187,043	88,752	98,291	98,118	47,219	50,899	52.46	53.20	51.78
7年7月23日	1	3	192,866	91,886	100,980	88,909	43,253	45,656	46.10	47.07	45.21
10年7月12日	1	4	195,502	93,197	102,305	111,036	53,022	58,014	56.80	56.89	56.71
13年7月29日	1	4	197,521	94,275	103,246	109,903	52,679	57,224	55.64	55.88	55.42
16年7月11日	1	3	199,058	94,950	104,108	109,710	53,168	56,542	55.11	56.00	54.31
19年7月29日	1	3	214,820	102,371	112,449	128,364	62,168	66,196	59.75	60.73	58.87

注) 左は名簿登載者数、右()内は名簿届出政党等数

資料 選挙管理委員会

19-1. 選挙結果（つづき）

執行年月日	定数	立候補者数	当日有権者数			投票者数			投票率（%）		
			総数	男	女	総数	男	女	総数	男	女
県知事											
昭和38年 4月17日	1	2	97,968	45,510	52,458	83,619	39,414	44,205	85.35	86.61	84.27
42年 4月15日	1	4	109,485	51,326	58,159	91,932	43,302	48,630	83.97	84.37	83.62
46年 4月11日	1	3	134,250	63,020	71,230	108,732	51,064	57,668	80.99	81.03	80.96
50年 4月13日	1	2	153,892	72,216	81,676	120,234	56,424	63,810	78.13	78.13	78.13
54年 4月 8日	1	2	160,777	75,911	84,866	121,699	57,204	64,495	75.69	75.36	76.00
58年 4月10日	1	2	169,110	79,878	89,232	130,570	61,016	69,554	77.21	76.39	77.95
62年 4月12日	1	3	175,735	83,058	92,677	130,199	60,589	69,610	74.09	72.95	75.11
平成 3年 4月 7日	1	2	183,132	86,700	96,432	52,869	25,241	27,628	28.87	29.11	28.65
7年 4月 9日	1	3	191,297	90,921	100,376	124,425	57,558	66,867	65.04	63.31	66.62
11年 4月11日	1	4	193,446	91,948	101,498	137,741	64,118	73,623	71.20	69.73	72.54
15年 4月13日	1	3	196,069	93,335	102,734	131,920	61,472	70,448	67.28	65.86	68.57
19年 4月 8日	1	2	212,367	101,028	111,339	126,274	59,343	66,931	59.46	58.74	60.11
県議会議員											
昭和38年 4月17日	9	16	97,968	45,510	52,458	83,616	39,412	44,204	85.35	86.60	84.27
42年 4月15日	9	15	109,485	51,326	58,159	91,929	43,300	48,629	83.96	84.36	83.61
46年 4月11日	10	14	134,250	63,020	71,230	108,723	51,057	57,666	80.99	81.02	80.96
50年 4月13日	12	14	153,892	72,216	81,676	120,228	56,424	63,804	78.12	78.13	78.12
54年 4月 8日	12	14	160,777	75,911	84,866	121,689	57,195	64,494	75.69	75.34	76.00
58年 4月10日	12	15	169,110	79,878	89,232	130,583	61,024	69,559	77.22	76.40	77.95
62年 4月12日	12	14	175,735	83,058	92,677	130,175	60,571	69,604	74.07	72.93	75.10
平成 2年 9月16日（補欠）	2	3	182,240	86,391	95,849	26,518	13,128	13,390	14.55	15.20	13.97
3年 4月 7日（無投票）	12	12	-	-	-	-	-	-	-	-	-
7年 4月 9日	12	15	191,297	90,921	100,376	124,399	57,547	66,852	65.03	63.29	66.60
11年 4月11日	12	14	193,446	91,948	101,498	137,646	64,056	73,590	71.15	69.67	72.50
15年 4月13日	12	13	196,069	93,335	102,734	131,668	61,343	70,325	67.15	65.72	68.45
19年 4月 8日（福井市足羽郡選挙区）	12	15	202,509	96,302	106,207	119,450	56,118	63,332	58.99	58.27	59.63
19年 4月 8日（丹生郡選挙区）	2	4	9,858	4,726	5,132	6,602	3,118	3,484	66.97	65.98	67.89
市長											
昭和38年 4月30日	1	2	98,212	45,651	52,561	86,155	40,188	45,967	87.72	88.03	87.45
42年 4月28日（無投票）	1	1	107,894	50,623	57,271	-	-	-	-	-	-
46年 4月25日	1	3	135,240	63,536	71,704	116,176	54,098	62,078	85.90	85.15	86.58
49年 5月12日	1	4	151,399	71,006	80,393	117,821	55,264	62,557	77.82	77.83	77.81
53年 4月23日（無投票）	1	1	157,943	74,572	83,371	-	-	-	-	-	-
57年 4月25日	1	2	165,520	78,094	87,426	70,633	33,323	37,310	42.67	42.67	42.68
61年 4月27日	1	2	173,504	81,939	91,565	66,511	31,740	34,771	38.33	38.74	37.97
平成 2年 4月22日	1	2	180,340	85,384	94,956	51,791	24,313	27,478	28.72	28.47	28.94
6年 3月13日	1	4	189,510	90,093	99,417	130,147	60,454	69,693	68.68	67.10	70.10
10年 3月 1日	1	2	193,946	92,419	101,527	71,572	34,146	37,426	36.90	36.95	36.86
14年 3月 3日	1	3	196,625	93,821	102,804	80,628	38,389	42,239	41.01	40.92	41.09
（美山・越廼・清水合併）											
18年 3月 5日	1	5	213,328	101,637	111,691	115,540	54,751	60,789	54.16	53.87	54.43
19年12月23日	1	3	213,528	101,686	111,842	96,732	46,008	50,724	45.30	45.25	45.35

資料 選挙管理委員会

19-1. 選挙結果 (つづき)

執行年月日	定数	立候補者数	当日有権者数			投票者数			投票率(%)		
			総数	男	女	総数	男	女	総数	男	女
市議会議員											
昭和38年 4月30日	36	56	98,212	45,651	52,561	86,155	40,188	45,967	87.72	88.03	87.45
42年 4月28日	36	48	107,894	50,623	57,271	88,336	40,846	47,490	81.87	80.69	82.92
42年 5月28日	2	5	7,396	3,439	3,957	6,646	3,071	3,575	89.86	89.30	90.35
(旧川西町合併)											
42年 8月11日	2	3	5,885	2,774	3,111	5,474	2,535	2,939	93.02	91.38	94.47
(旧森田町合併)											
46年 4月25日	40	49	135,240	63,536	71,704	116,175	54,097	62,078	85.90	85.14	86.58
46年 9月19日	3	4	10,199	4,840	5,359	9,710	4,555	5,155	95.21	94.11	96.19
(旧足羽町合併)											
49年 5月12日 (補欠)	2	5	140,928	66,049	74,879	109,229	51,097	58,132	77.51	77.36	77.63
50年 4月27日	44	59	152,806	71,728	81,078	128,772	59,868	68,904	84.27	83.47	84.98
53年 4月23日 (補欠)	1	3	157,943	74,572	83,371	19,820	10,215	9,605	12.55	13.70	11.52
54年 4月22日	44	48	160,121	75,584	84,537	131,465	60,696	70,769	82.10	80.30	83.71
57年 4月25日 (補欠)	2	4	165,520	78,094	87,426	70,620	33,316	37,304	42.67	42.66	42.67
58年 4月24日	42	44	167,744	79,155	88,589	128,883	59,407	69,476	76.83	75.05	78.43
61年 4月27日 (補欠)	3	5	173,504	81,939	91,565	66,492	31,730	34,762	38.32	38.72	37.96
62年 4月26日	38	40	175,201	82,782	92,419	125,104	57,949	67,155	71.41	70.00	72.66
平成 3年 4月21日	38	40	182,278	86,251	96,027	114,051	52,414	61,637	62.57	60.77	64.19
6年 3月13日 (補欠)	1	2	189,510	90,093	99,417	129,861	60,308	69,553	68.52	66.94	69.96
7年 4月23日	38	42	189,876	90,149	99,727	119,517	55,091	64,426	62.94	61.11	64.60
10年 3月 1日 (補欠)	2	4	193,946	92,419	101,527	71,547	34,133	37,414	36.89	36.93	36.85
11年 4月25日	36	43	193,360	91,880	101,480	124,101	57,379	66,722	64.18	62.45	65.75
15年 4月27日	36	43	195,915	93,261	102,654	119,071	55,335	63,736	60.78	59.33	62.09
(美山・越廼・清水合併)											
18年 3月 5日 (補欠)	1	2	199,035	94,805	104,230	104,549	49,508	55,041	52.53	52.22	52.81
18年 3月 5日 (美山増員)	1	2	4,329	2,058	2,271	3,542	1,667	1,875	81.82	81.00	82.56
18年 3月 5日 (越廼増員)	1	2	1,475	697	778	1,323	621	702	89.69	89.10	90.23
18年 3月 5日 (清水増員)	1	3	8,489	4,077	4,412	6,057	2,908	3,149	71.35	71.33	71.37
19年 4月22日	36	44	212,259	100,973	111,286	125,082	58,517	66,565	58.93	57.95	59.81

資料 選挙管理委員会

19-2. 選挙人名簿登録数

各年9月2日登録

年次	総数	男	女
昭和 55 年	165,207	78,223	86,984
56 年	167,031	78,979	88,052
57 年	168,989	80,021	88,968
58 年	171,306	81,091	90,215
59 年	173,079	81,978	91,101
60 年	175,212	83,038	92,174
61 年	176,534	83,657	92,877
62 年	178,707	84,758	93,949
63 年	180,118	85,373	94,745
平成 元年	181,910	86,324	95,586
2 年	183,634	87,209	96,425
3 年	185,629	88,096	97,533
4 年	187,665	89,069	98,596
5 年	189,733	90,191	99,542
6 年	191,751	91,282	100,469
7 年	193,506	92,257	101,249
8 年	194,184	92,561	101,623
9 年	194,894	92,938	101,956
10 年	195,913	93,458	102,455
11 年	196,552	93,738	102,814
12 年	197,432	94,154	103,278
13 年	197,944	94,539	103,405
14 年	198,583	94,864	103,719
15 年	199,038	95,046	103,992
16 年	199,645	95,293	104,352
17 年	200,227	95,517	104,710
18 年	214,869	102,472	112,397
19 年	215,227	102,612	112,615
20 年	215,210	102,549	112,661

注) 平成18年以降は旧美山町・旧越廼村・旧清水町の数値を含む

資料 選挙管理委員会

20-1. 当初予算・決算

単位：千円

年 度	当 初 予 算 額				一 般 会 計 決 算 額	
	総 額	一 般 会 計	特 別 会 計	企 業 会 計	歳 入	歳 出
昭 和 49 年	45,956,363	17,655,486	23,696,041	4,604,836	21,503,866	21,486,895
50 年	55,932,160	21,260,300	29,083,860	5,588,000	23,345,718	23,682,813
51 年	53,624,972	21,097,700	27,950,576	4,576,696	24,215,436	24,124,173
52 年	57,221,480	23,665,000	29,219,189	4,337,291	27,579,611	27,429,842
53 年	66,080,874	28,088,000	32,465,087	5,527,787	32,689,611	32,303,704
54 年	71,616,512	30,968,000	34,625,213	6,023,299	36,400,639	36,028,774
55 年	75,991,542	34,487,000	35,036,964	6,467,578	40,585,581	40,353,880
56 年	79,363,297	40,088,000	31,918,422	7,356,875	45,468,266	45,297,631
57 年	81,515,229	41,538,000	32,166,739	7,810,490	45,192,123	45,131,513
58 年	88,095,870	41,132,000	39,366,151	7,597,719	46,513,712	45,708,338
59 年	89,170,184	41,430,000	39,616,581	8,123,603	48,002,168	47,778,963
60 年	90,238,983	43,520,000	37,817,864	8,901,119	51,294,111	51,152,159
61 年	94,900,800	45,260,000	40,803,529	8,837,271	50,516,296	49,952,940
62 年	104,692,421	50,840,000	45,092,790	8,759,631	56,027,854	54,707,551
63 年	108,707,970	53,900,000	45,568,670	9,239,300	58,963,892	57,012,639
平 成 元 年	116,767,675	58,271,000	40,399,275	18,097,400	64,124,693	62,609,259
2 年	132,559,607	64,005,000	49,254,607	19,300,000	68,749,421	68,239,796
3 年	150,024,344	70,739,100	58,107,344	21,177,900	76,171,597	74,480,417
4 年	147,909,571	74,353,000	50,097,071	23,459,500	78,736,358	77,666,687
5 年	156,338,752	73,347,000	56,531,052	26,460,700	85,161,653	84,329,399
6 年	153,299,701	69,115,000	54,850,501	29,334,200	81,594,382	80,544,712
7 年	172,017,482	78,265,000	59,410,282	34,342,200	83,464,689	83,038,086
8 年	169,946,898	80,430,000	61,575,098	27,941,800	84,869,224	84,356,802
9 年	178,901,456	83,250,000	63,638,256	32,013,200	84,051,630	84,572,449
10 年	163,814,200	75,872,000	62,533,600	25,408,600	85,638,934	83,708,431
11 年	167,041,500	79,306,000	60,629,300	27,106,200	85,611,603	84,752,300
12 年	198,438,000	79,955,000	89,513,300	28,969,700	86,761,452	85,656,456
13 年	189,906,600	84,656,000	75,639,500	29,611,100	87,946,785	86,666,036
14 年	178,346,300	78,708,000	73,921,700	25,716,600	87,250,361	86,170,474
15 年	199,798,000	85,388,000	82,117,200	32,292,800	86,784,813	85,807,102
16 年	214,948,900	91,128,000	91,931,200	31,889,700	94,529,862	93,694,930
17 年	220,654,301	95,987,120	89,093,988	35,573,193	100,709,761	99,421,945
18 年	197,559,800	87,283,000	80,836,700	29,440,100	99,007,989	97,915,419
19 年	411,034,400	98,726,000	91,184,100	221,124,300	101,098,382	100,512,813

資料 財政課（福井市歳入歳出決算書）

20-2. 当初予算額・決算額（市民1人当り）

単位：円

年 度	一 般 会 計 当 初 予 算 額	一 般 会 計 決 算 額（歳出）
昭 和 49 年 度	78,225	94,157
50 年 度	93,164	102,399
51 年 度	91,221	103,327
52 年 度	101,360	116,713
53 年 度	119,513	136,162
54 年 度	130,532	150,751
55 年 度	144,299	167,599
56 年 度	166,495	186,972
57 年 度	171,453	184,718
58 年 度	168,349	185,735
59 年 度	168,350	192,952
60 年 度	175,752	205,515
61 年 度	181,842	199,591
62 年 度	203,136	217,950
63 年 度	214,732	226,818
平 成 元 年 度	231,824	248,570
2 年 度	254,111	270,244
3 年 度	280,142	294,452
4 年 度	293,948	306,471
5 年 度	289,425	331,863
6 年 度	271,990	316,512
7 年 度	307,554	326,844
8 年 度	316,579	332,331
9 年 度	331,956	337,820
10 年 度	299,251	330,211
11 年 度	312,844	334,567
12 年 度	315,630	338,058
13 年 度	334,110	341,835
14 年 度	310,446	339,604
15 年 度	336,520	338,539
16 年 度	359,532	370,087
17 年 度	332,843	367,265
18 年 度	322,424	361,896
19 年 度	364,892	371,089
	金額 = $\frac{\text{当初予算総額}}{\text{年度当初人口}}$	金額 = $\frac{\text{決算総額(歳出)}}{\text{年度末人口}}$

注) 年度当初人口、年度末人口には外国人を含む

資料 財政課（福井市歳入歳出決算書）

20-3. 款別歳入（一般会計）

単位：千円

款別	決算額				
	平成15年度	平成16年度	平成17年度	平成18年度	平成19年度
総額	86,784,813	94,529,862	100,709,761	99,007,989	101,098,382
1. 市税	41,685,045	41,595,652	43,647,970	44,643,612	47,759,440
2. 地方譲与税	1,024,088	1,530,119	2,162,188	3,010,301	1,165,732
3. 利子割交付金	387,275	383,091	242,057	173,917	231,246
4. 配当割交付金	—	64,893	113,824	157,122	189,083
5. 株式等譲渡所得割交付金	—	65,500	152,749	125,869	117,866
6. 地方消費税交付金	2,712,245	2,984,606	2,872,642	2,927,326	2,898,655
7. ゴルフ場利用税交付金	32,618	34,179	47,995	48,767	48,996
8. 特別地方消費税交付金	784	177	—	—	151
9. 自動車取得税交付金	523,425	581,170	621,514	611,074	579,056
10. 地方特例交付金	1,417,376	1,376,053	1,446,202	1,128,896	289,033
11. 地方交付税	4,567,886	4,776,393	7,551,317	7,406,429	5,959,620
12. 交通安全対策特別交付金	69,663	67,105	69,745	72,095	69,880
13. 分担金及び負担金	2,058,662	2,088,729	1,904,644	1,942,437	1,899,466
14. 使用料及び手数料	1,258,202	1,205,451	1,388,659	1,163,164	1,140,408
15. 国庫支出金	6,640,666	7,641,880	8,144,812	8,544,317	7,866,917
16. 県支出金	3,514,687	4,274,311	5,854,799	5,394,501	5,406,422
17. 財産収入	255,831	526,695	206,811	166,579	230,495
18. 寄附金	20,650	8,588	37,885	16,101	49,029
19. 繰入金	51,528	423,167	2,309,452	3,157	454,966
20. 繰越金	1,079,887	977,711	1,434,561	865,598	1,092,570
21. 諸収入	8,679,395	7,119,767	7,185,535	5,037,131	4,814,816
22. 市債	10,804,900	16,804,625	13,314,400	15,569,596	18,834,535

資料 財政課（福井市歳入歳出決算書）

20-4. 款別歳出（一般会計）

単位：千円

款 別	決 算 額				
	平成 15 年度	平成 16 年度	平成 17 年度	平成 18 年度	平成 19 年度
総 額	86,170,474	85,807,102	93,694,930	97,915,419	100,512,813
1. 議 会 費	698,232	689,309	693,661	720,792	704,905
2. 総 務 費	9,808,281	9,770,140	8,771,887	11,912,547	15,063,498
3. 民 生 費	19,352,256	20,323,869	21,628,576	23,822,193	25,451,572
4. 衛 生 費	5,133,447	4,828,541	5,566,771	6,268,530	5,840,043
5. 労 働 費	1,245,543	1,238,290	1,239,364	1,177,243	848,682
6. 農 林 水 産 業 費	2,413,564	2,463,770	2,468,742	3,508,259	3,350,880
7. 商 工 費	8,552,345	7,654,531	5,790,585	3,685,120	4,803,756
8. 土 木 費	16,885,722	18,031,513	19,418,862	21,307,532	17,520,427
9. 消 防 費	3,301,351	3,440,261	3,467,492	3,752,706	3,695,422
10. 教 育 費	10,862,545	9,849,511	9,916,627	9,678,082	11,532,937
11. 災 害 復 旧 費	100,382	43,308	2,226,884	1,249,474	406,117
12. 公 債 費	7,816,806	7,474,059	12,505,479	10,832,941	11,294,574
13. 諸 支 出 金	0	0	-	-	-
14. 予 備 費	0	0	-	-	-
15. 前年度繰上充用金	0	0	-	-	-

資料 財政課（福井市歳入歳出決算書）

20-5. 歳入（特別会計）

単位：千円

区 分	決 算 額				
	平成15年度	平成16年度	平成17年度	平成18年度	平成19年度
総 額	81,866,166	86,819,661	88,949,497	90,450,263	91,731,923
国民健康保険	17,032,759	17,348,838	19,797,476	20,856,561	22,610,810
国民健康保険診療所	-	-	189,752	166,073	34,922
老人保健	25,298,653	24,621,316	26,947,045	26,282,329	26,902,078
介護保険	12,486,851	13,378,080	15,168,179	15,551,729	16,515,498
交通災害共済	88,361	61,277	45,389	39,713	40,266
競 輪	15,913,741	18,557,617	13,792,279	14,527,644	13,950,319
簡易水道	-	-	369,901	306,407	385,070
宅地造成	5,310,536	6,841,121	6,659,967	8,050,041	6,916,814
国民宿舎	165,924	166,864	111,799	-	-
美山森林温泉	-	-	199,975	167,199	115,462
中央卸売市場	783,638	764,699	497,399	451,307	761,742
駐 車 場	753,720	780,733	776,464	580,601	564,348
農業集落排水	628,918	671,461	-	-	-
集 落 排 水	-	-	1,622,695	1,596,099	1,493,700
地域生活排水	-	-	24,241	279,835	217,643
福井駅周辺整備	3,403,065	3,627,655	2,746,936	1,594,725	1,223,251
公共用地先行取得	-	-	-	-	-

注) 農業集落排水は平成17年度合併後に名称を変更

国民健康保険診療所、美山森林温泉、地域生活排水は平成17年度合併後に新設

資料 財政課（福井市歳入歳出決算書）

20-6. 歳出（特別会計）

単位：千円

区 分	決 算 額				
	平成15年度	平成16年度	平成17年度	平成18年度	平成19年度
総 額	81,201,318	86,586,838	88,635,989	89,601,437	92,115,324
国民健康保険	17,023,031	17,625,724	20,230,156	21,485,746	23,760,559
国民健康保険診療所	-	-	162,115	136,692	8,436
老人保健	25,250,429	24,707,161	26,717,788	25,734,298	27,076,588
介護保険	12,355,927	13,204,791	14,959,119	15,116,366	16,001,235
農業共済	-	-	-	-	-
交通災害共済	66,368	50,133	42,096	33,788	33,031
競 輪	15,716,853	18,555,261	13,787,884	14,487,928	13,901,762
簡易水道	-	-	479,528	305,045	382,637
宅地造成	5,065,305	6,442,071	6,290,808	7,638,406	6,589,973
国民宿舎	164,351	165,513	111,749	-	-
美山森林温泉	-	-	181,116	166,238	115,462
中央卸売市場	777,786	763,368	496,165	450,547	761,018
駐 車 場	751,644	779,145	774,998	580,538	563,748
農業集落排水	628,252	667,372	-	-	-
集 落 排 水	-	-	1,640,767	1,592,486	1,493,253
地域生活排水	-	-	15,591	279,835	204,680
福井駅周辺整備	3,401,372	3,626,299	2,746,109	1,593,524	1,222,942
公共用地先行取得	-	-	-	-	-

注) 農業集落排水は平成17年度合併後に名称を変更

国民健康保険診療所、美山森林温泉、地域生活排水は平成17年度合併後に新設

資料 財政課（福井市歳入歳出決算書）

20-7. 企業会計決算

(1) ガス事業会計

単位：千円

区 分	決 算 額				
	平成 15 年度	平成 16 年度	平成 17 年度	平成 18 年度	平成 19 年度
収益的収入	2,750,405	2,949,709	3,086,864	3,267,426	3,530,163
収益的支出	3,396,366	3,452,154	3,480,357	3,629,642	3,726,659
資本的収入	270,886	281,490	316,535	1,013,334	427,347
資本的支出	1,935,783	974,946	989,647	1,016,469	1,043,432

資料 経営企画課

(2) 水道事業会計

単位：千円

区 分	決 算 額				
	平成 15 年度	平成 16 年度	平成 17 年度	平成 18 年度	平成 19 年度
収益的収入	4,980,803	5,069,720	5,067,048	5,264,251	5,217,438
収益的支出	4,670,690	4,691,814	4,637,241	4,991,184	4,809,815
資本的収入	703,862	1,004,456	1,439,745	1,382,476	3,698,336
資本的支出	2,339,842	2,974,781	2,785,264	3,438,956	5,015,069

資料 経営企画課

(3) 下水道事業会計

単位：千円

区 分	決 算 額				
	平成 15 年度	平成 16 年度	平成 17 年度	平成 18 年度	平成 19 年度
収益的収入	7,579,090	7,886,900	7,454,693	7,620,384	7,337,950
収益的支出	7,065,755	7,661,871	7,384,564	7,498,786	7,239,218
資本的収入	9,002,975	8,827,570	8,227,767	9,115,385	13,317,153
資本的支出	11,914,917	11,669,752	9,997,795	10,913,782	15,632,163

資料 下水管理課

20-8. 市税調定額・収入額

(1) 調定済額

単位：円

区 分 \ 年 度	平成 15 年 度	平成 16 年 度	平成 17 年 度	平成 18 年 度	平成 19 年 度
総 額	45,596,383,938	45,612,702,217	47,689,880,633	48,573,487,808	51,877,041,970
現 年 課 税 分	42,141,570,485	42,021,491,741	43,944,629,994	44,980,921,975	48,262,324,322
滞 納 繰 越 分	3,454,813,453	3,591,210,476	3,745,250,639	3,592,565,833	3,614,717,648
法 定 普 通 税	41,396,316,502	41,398,613,514	43,442,342,297	44,468,364,780	47,753,386,295
市 民 税	17,155,058,328	16,920,436,871	17,676,227,778	19,292,490,070	22,054,100,381
個 人	12,594,327,188	11,986,856,746	12,651,174,985	13,700,510,131	16,227,285,495
法 人	4,560,731,140	4,933,580,125	5,025,052,793	5,591,979,939	5,826,814,886
固 定 資 産 税	21,837,652,205	22,046,302,800	23,237,535,372	22,679,785,932	23,218,815,724
純 固 定 資 産 税	21,732,794,005	21,906,179,300	22,835,395,472	22,278,167,432	22,767,285,424
交 付 金 ・ 納 付 金	104,858,200	140,123,500	402,139,900	401,618,500	451,530,300
軽 自 動 車 税	354,705,282	368,205,402	417,668,983	430,452,343	449,166,368
市 た ば こ 税	1,934,694,358	1,949,462,112	1,996,703,864	2,065,118,135	2,030,965,622
特 別 土 地 保 有 税	114,206,329	114,206,329	114,206,300	518,300	338,200
目 的 税	4,200,067,436	4,214,088,703	4,247,538,336	4,105,123,028	4,123,655,675
都 市 計 画 税	4,154,310,936	4,169,492,303	4,170,892,486	4,031,879,828	4,054,438,075
入 湯 税	45,756,500	44,596,400	76,645,850	73,243,200	69,217,600

注) 平成17年度以降は旧美山町・旧越廼村・旧清水町の数値を含む

資料 市民税課

20-8. 市税調定額・収入額（つづき）

（2）収入済額

単位：円

区 分 \ 年 度	平成 15 年 度	平成 16 年 度	平成 17 年 度	平成 18 年 度	平成 19 年 度
総 額	41,685,045,031	41,595,651,551	43,652,858,516	44,643,612,269	47,759,440,361
現 年 課 税 分	41,210,133,484	41,063,493,270	43,050,817,934	44,034,260,844	47,099,618,151
滞 納 繰 越 分	474,911,547	532,158,281	602,040,582	609,351,425	659,822,210
法 定 普 通 税	37,905,391,093	37,825,963,750	39,846,087,516	40,986,246,271	44,082,265,833
市 民 税	16,004,075,617	15,819,629,068	16,607,942,162	18,275,329,770	20,861,845,592
個 人	11,586,076,750	10,979,018,466	11,667,607,267	12,766,996,817	15,143,293,253
法 人	4,417,998,867	4,840,610,602	4,940,334,895	5,508,332,953	5,718,552,339
固 定 資 産 税	19,644,144,088	19,723,823,901	20,860,431,750	20,252,405,091	20,779,404,077
純 固 定 資 産 税	19,539,285,888	19,583,700,401	20,458,291,850	19,850,786,591	20,327,873,777
交 付 金 ・ 納 付 金	104,858,200	140,123,500	402,139,900	401,618,500	451,530,300
軽 自 動 車 税	322,477,030	333,048,669	381,009,740	393,393,275	410,050,542
市 た ば こ 税	1,934,694,358	1,949,462,112	1,996,703,864	2,065,118,135	2,030,965,622
特 別 土 地 保 有 税	0	0	0	0	0
目 的 税	3,779,653,938	3,769,687,801	3,806,771,000	3,657,365,998	3,677,174,528
都 市 計 画 税	3,733,897,438	3,725,091,401	3,730,125,150	3,584,122,798	3,607,956,928
入 湯 税	45,756,500	44,596,400	76,645,850	73,243,200	69,217,600

注) 平成17年度以降は旧美山町・旧越廼村・旧清水町の数値を含む

資料 市民税課

20-9. 市有財産

(1) 土地

単位：平方m

区 分	平 成 16 年 度	平 成 17 年 度	平 成 18 年 度	平 成 19 年 度
総 数	11,063,738.69	12,094,903.85	12,191,920.17	12,172,474.34
一般会計所管	10,801,091.29	11,822,688.25	11,924,652.27	11,905,304.46
行政財産	10,766,711.23	11,774,217.66	11,861,734.46	11,842,123.05
公用財産	20,939.48	41,909.76	41,908.06	42,246.12
公共用財産	8,171,986.17	9,077,393.32	9,164,911.82	9,226,091.35
山林	2,573,785.58	2,654,914.58	2,654,914.58	2,573,785.58
普通財産	34,380.06	48,470.59	62,917.81	63,181.41
特別会計所管	251,144.13	272,215.60	267,267.90	267,169.88
消防組合	11,503.27

注) 平成17年度以降は旧美山町・旧越廼村・旧清水町の数値を含む

資料 管財課

消防組合は合併により平成17年度以降は一般会計、特別会計所管となる

20-9. 市有財産（つづき）

（2）建 物

単位：平方m

区 分	総 延 面 積				木 造（延 面 積）				非 木 造（延 面 積）			
	平成16年度	平成17年度	平成18年度	平成19年度	平成16年度	平成17年度	平成18年度	平成19年度	平成16年度	平成17年度	平成18年度	平成19年度
総 数	840,528.59	973,552.91	985,165.00	995,114.13	18,139.75	31,500.70	30,437.14	30,619.21	822,388.84	942,052.21	954,727.86	964,494.92
一般会計所管	726,823.29	865,265.41	888,906.36	903,151.57	17,103.67	28,437.09	27,676.53	30,166.29	709,719.62	836,828.32	861,229.83	872,985.28
行政財産	725,771.43	861,240.53	885,283.87	899,184.52	17,011.30	28,247.01	27,486.45	30,073.92	708,760.13	832,993.52	857,797.42	869,110.60
公用財産	40,793.15	64,869.78	66,886.29	66,428.58	0.00	1,179.54	1,146.49	1,146.49	40,793.15	63,690.24	65,739.80	65,282.09
公共用財産	684,978.28	796,370.75	818,397.58	832,755.94	17,011.30	27,067.47	26,339.96	28,927.43	667,966.98	769,303.28	792,057.62	803,828.51
普通財産	1,051.86	4,024.88	3,622.49	3,967.05	92.37	190.08	190.08	92.37	959.49	3,834.80	3,432.41	3,874.68
特別会計所管	100,711.49	108,287.50	96,258.64	91,962.56	0.00	3,063.61	2,760.61	452.92	100,711.49	105,223.89	93,498.03	91,509.64
消防組合	12,993.81	…	…	…	1,036.08	…	…	…	11,957.73	…	…	…

注）平成17年度以降は旧美山町・旧越廼村・旧清水町の数値を含む

消防組合は合併により平成17年度以降は一般会計、特別会計所管となる

資料 管財課

20-10. 市有財産（土地・建物以外）

区 分	単 位	平 成 15 年 度	平 成 16 年 度	平 成 17 年 度	平 成 18 年 度	平 成 19 年 度
山林立木の推定蓄積量	立方m	81,035	84,568	90,415	94,096	97,693
有 価 証 券	千円	123,500	126,500	156,500	156,500	156,500
出 資 に よ る 権 利	千円	4,072,684	4,206,885	4,307,993	4,310,203	4,410,203
債 権	千円	331,282	292,760	445,566	514,164	407,657
基 金 及 び 積 立 金	千円	9,709,196	9,569,151	9,863,897	9,907,056	13,776,313

注) 平成17年度以降は旧美山町・旧越廼村・旧清水町の数値を含む

資料 管財課

20-11. 競 輪 事 業

単位：円・人

年 度	開 催 回 数	売 上 金 額	入 場 人 員	繰 出 金
平成15年度	13	14,672,205,800	110,444	250,000,000
16年度	12	17,314,038,000	88,868	109,000,000
17年度	12	12,877,329,700	90,257	50,000,000
18年度	12	13,606,476,100	78,194	110,000,000
19年度	12	12,967,000,400	75,834	50,000,000

資料 公営競技事務所

21-1. 平均気温の推移

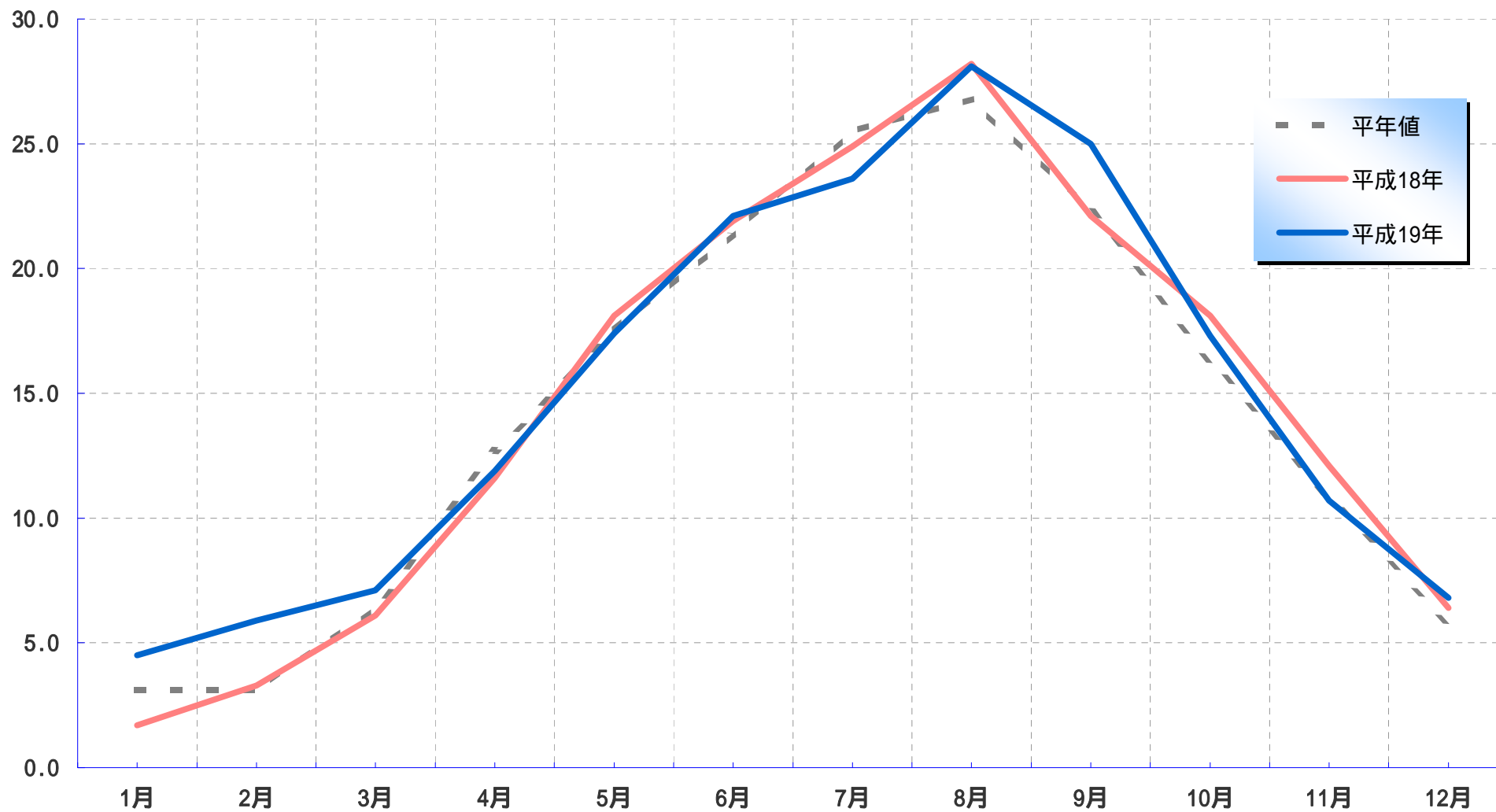

* 平年値とは、1971年～2000年の過去30年間の平均値

21-2. 平均降水量の推移

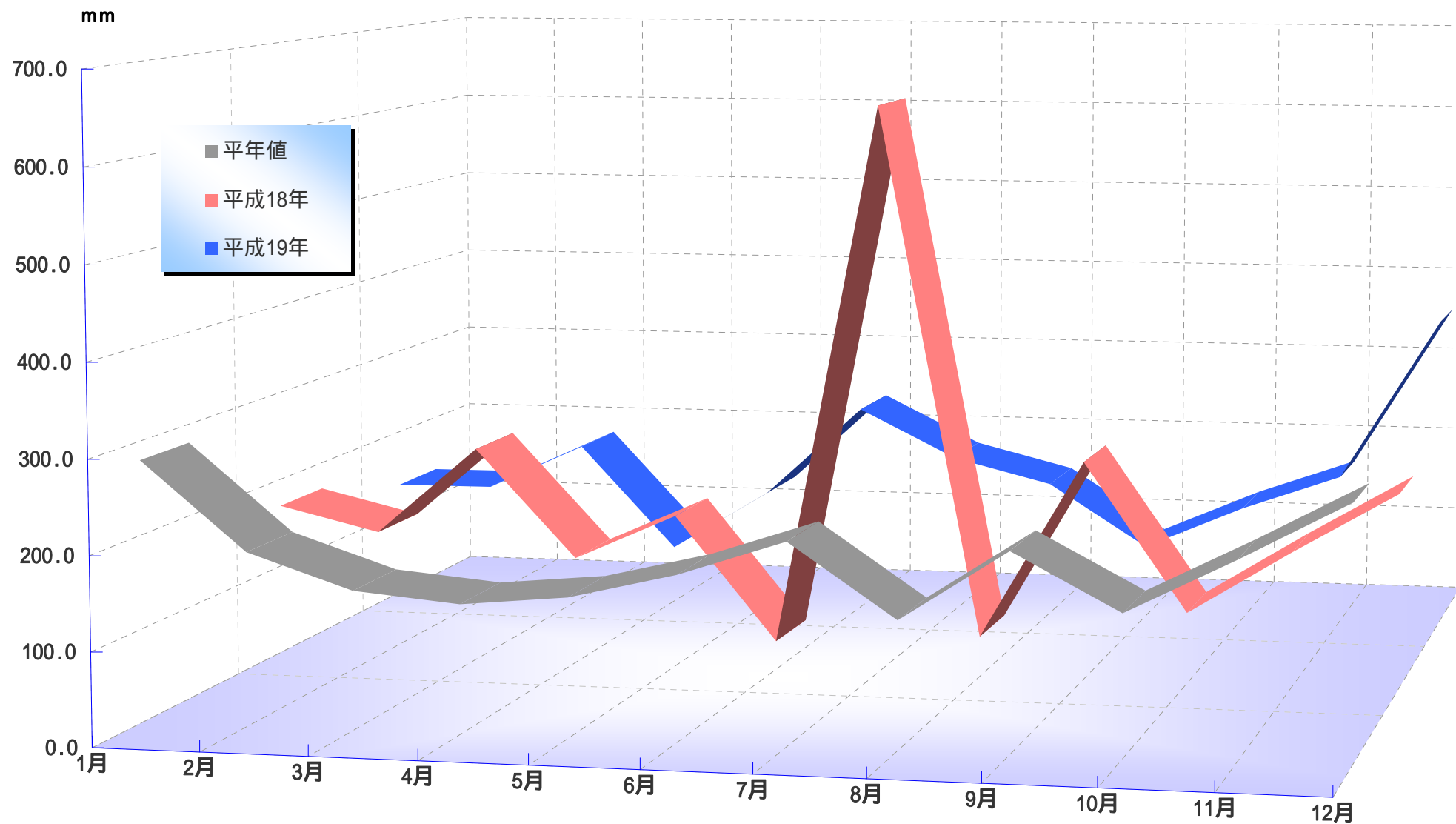

* 平年値とは1971年～2000年の過去30年間の平均値

21-3. 人口推移（各年10月1日現在）

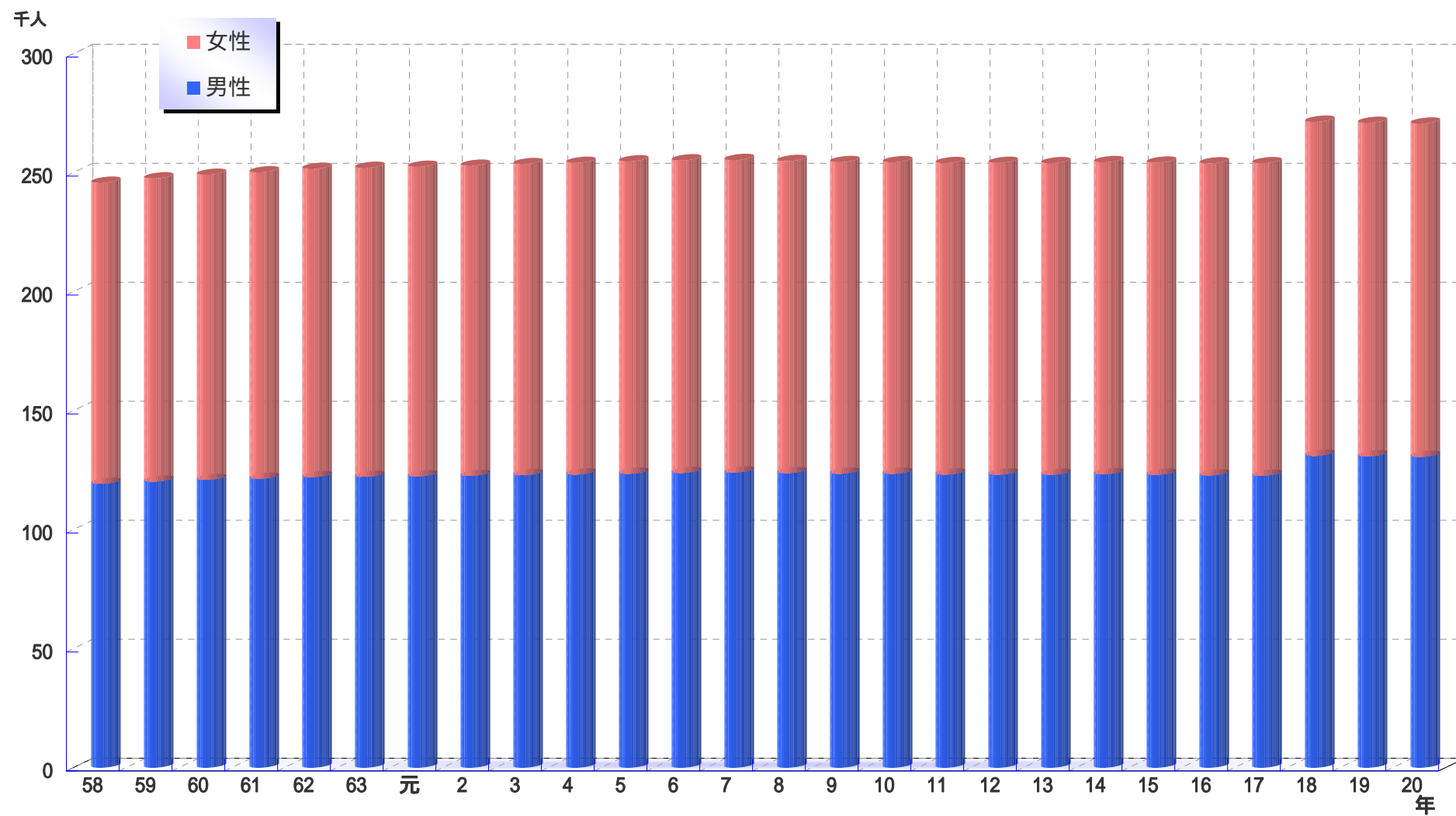

* 平成18年以降は旧美山町・旧越廼村・旧清水町の数値を含む

21-4. 人口動態（自然動態）

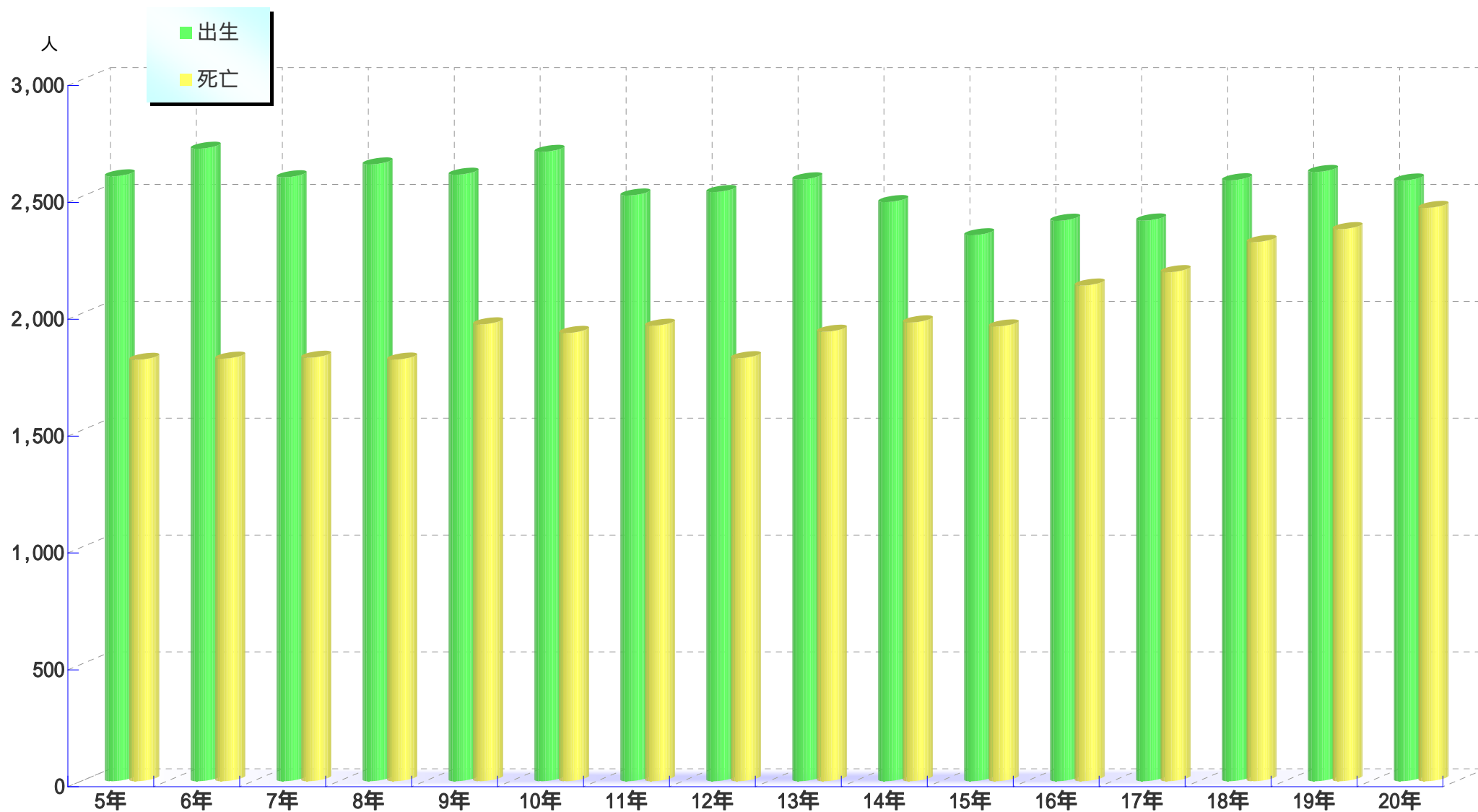

* 平成18年以降は旧美山町・旧越廼村・旧清水町の数値を含む

21-5. 人口動態（社会動態）

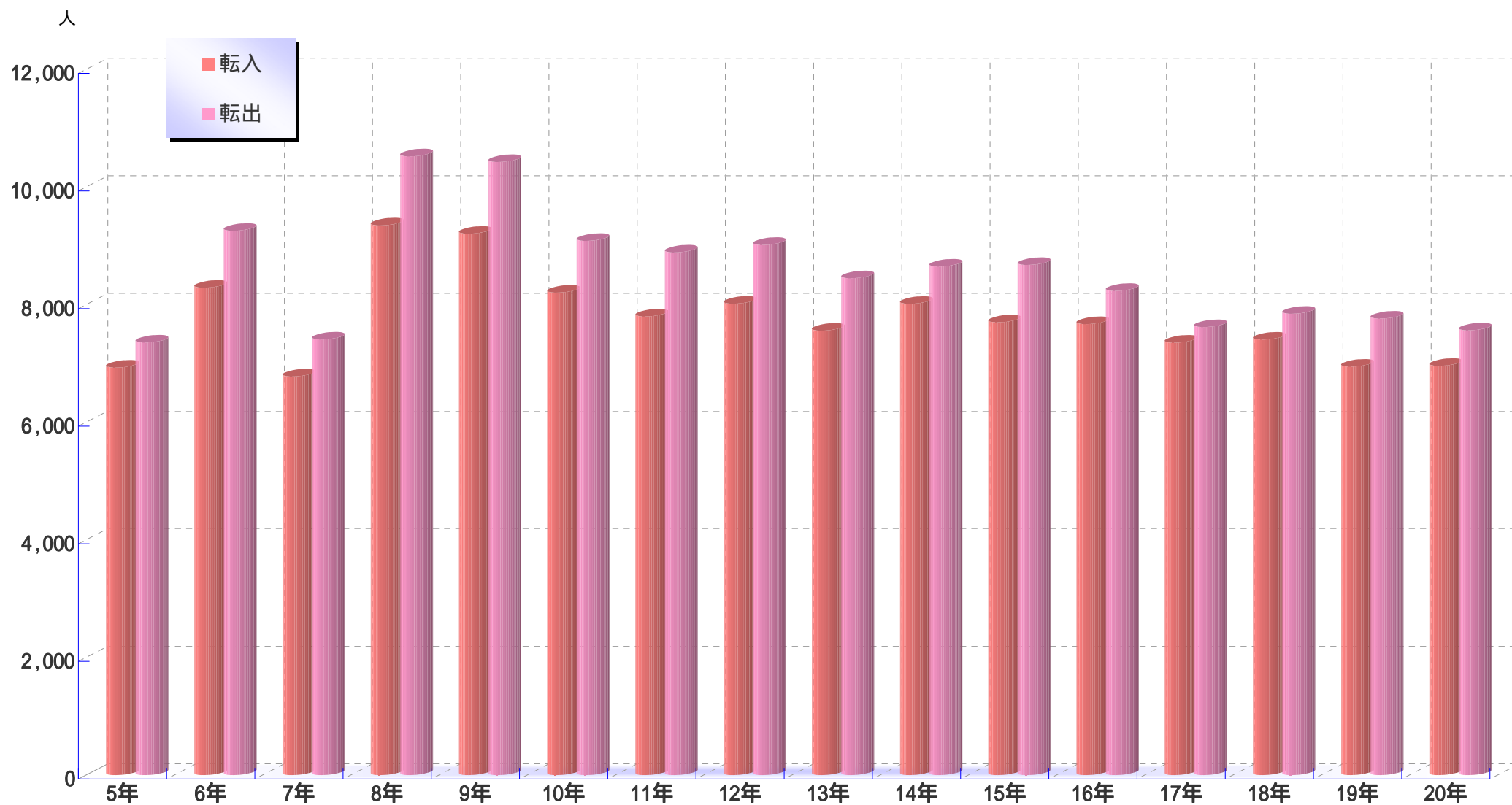

* 平成18年以降は旧美山町・旧越廼村・旧清水町の数値を含む

21-6. < 県内市町別 > 転出者数 (平成19年度)

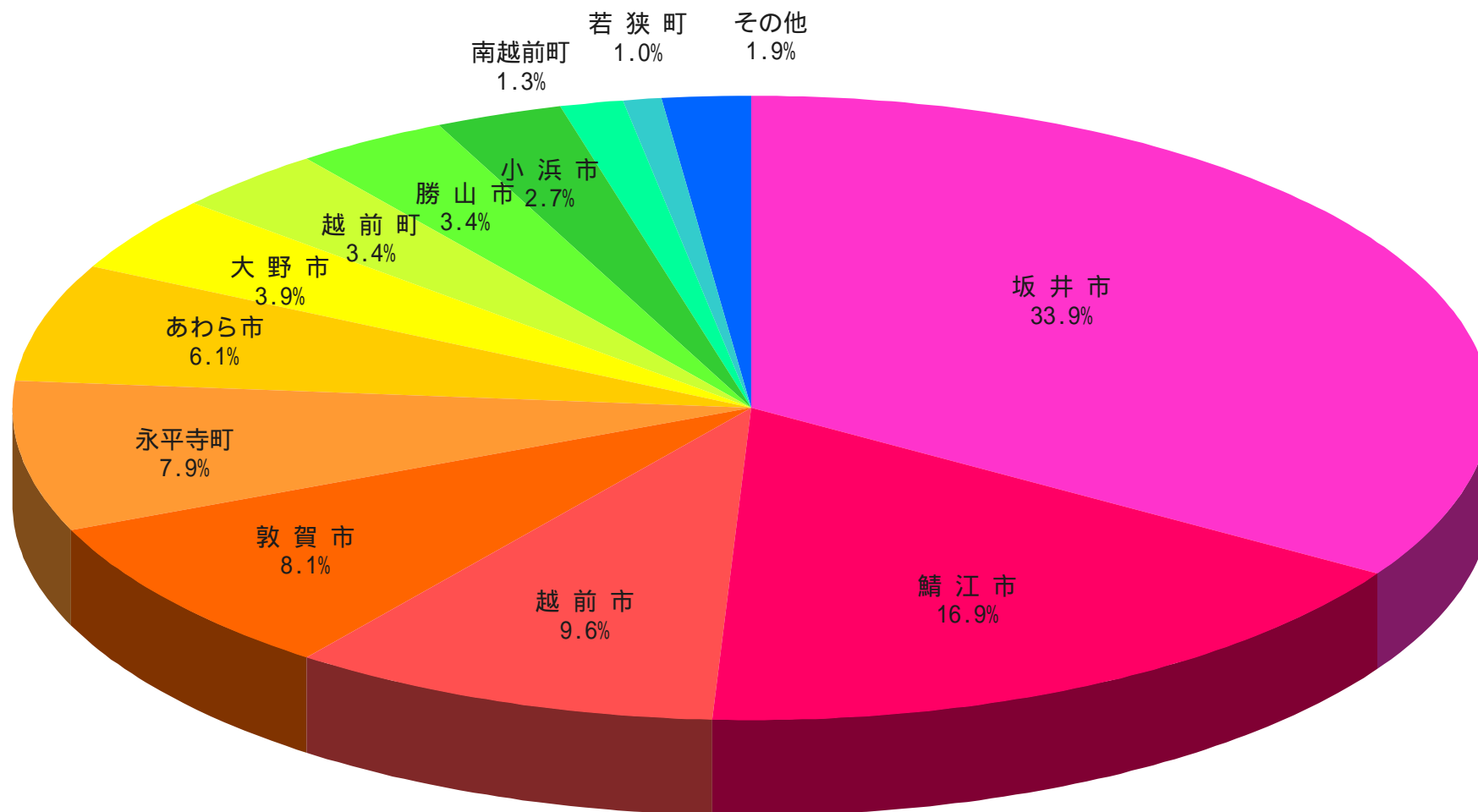

21-7. < 県内市町別 > 転入者数 (平成19年度)

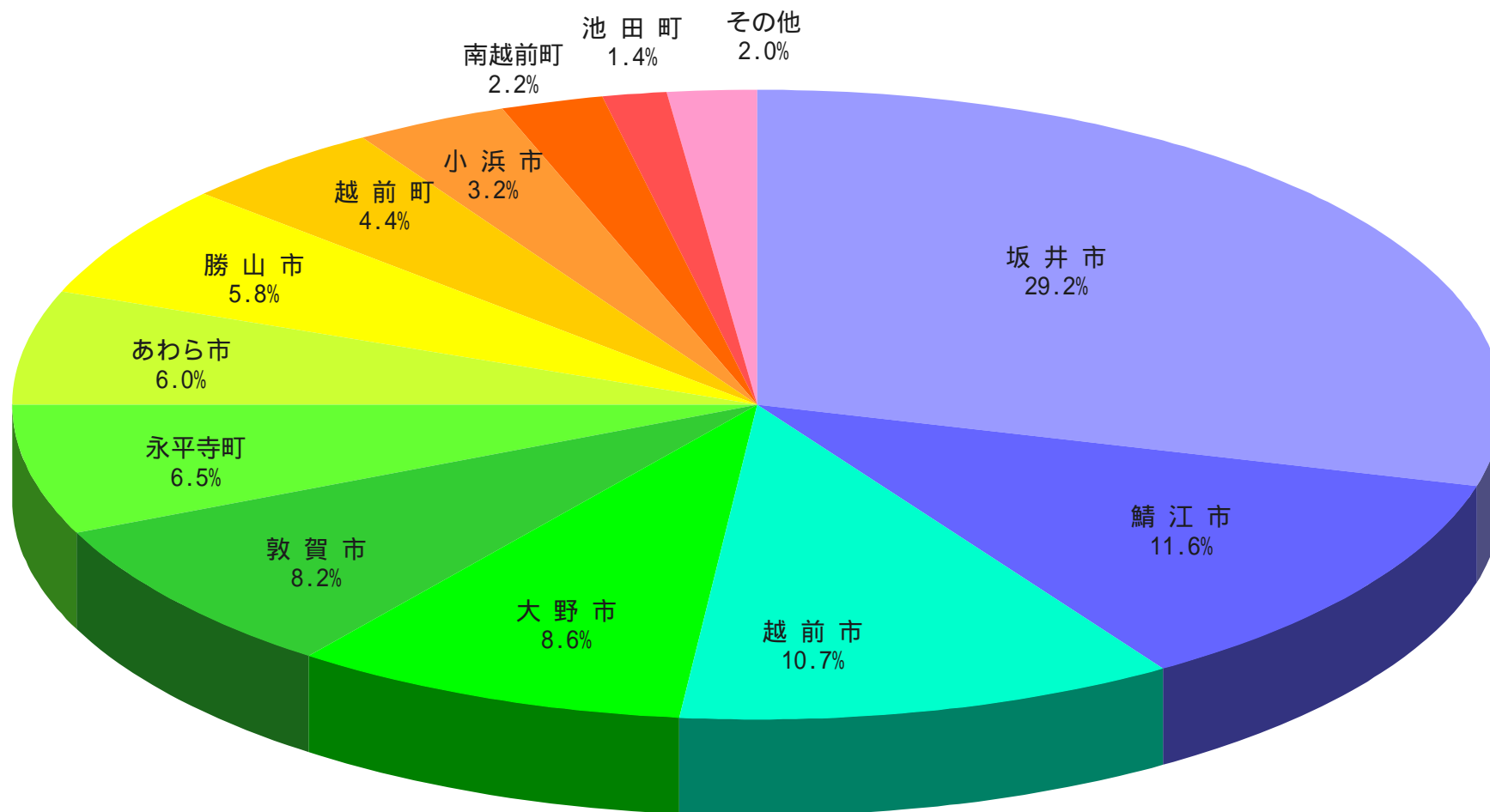

21-8. 人口ピラミッド (平成20年10月)

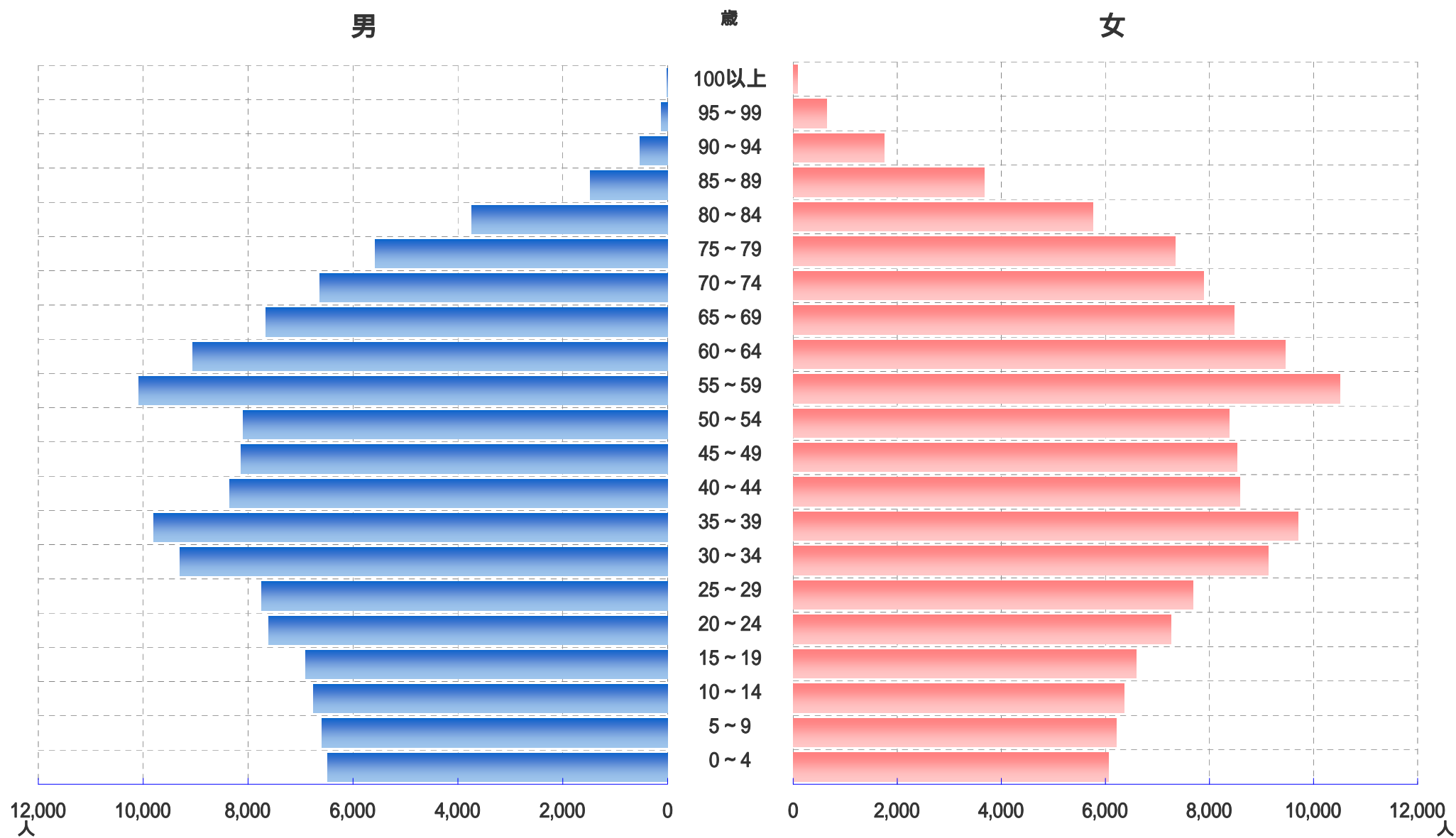

資料 市民課 (住民基本台帳)

21-9. 事業所数と従業者数の推移（民営事業所のみ）

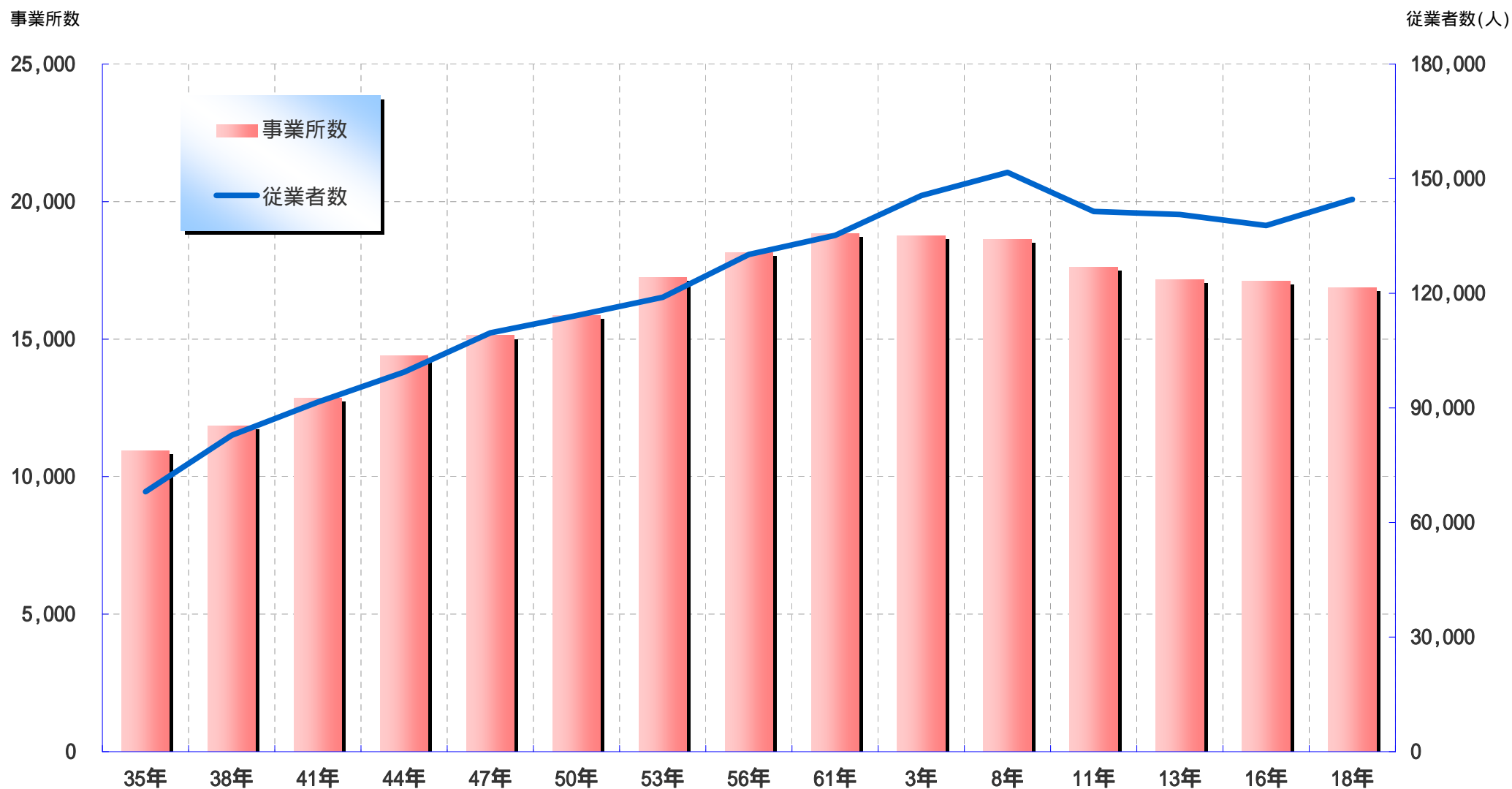

* 平成16年以降は旧美山町・旧越廼村・旧清水町の数値を含む

21-10. 事業所数・従業員数（民営事業所のみ）（産業大分類）

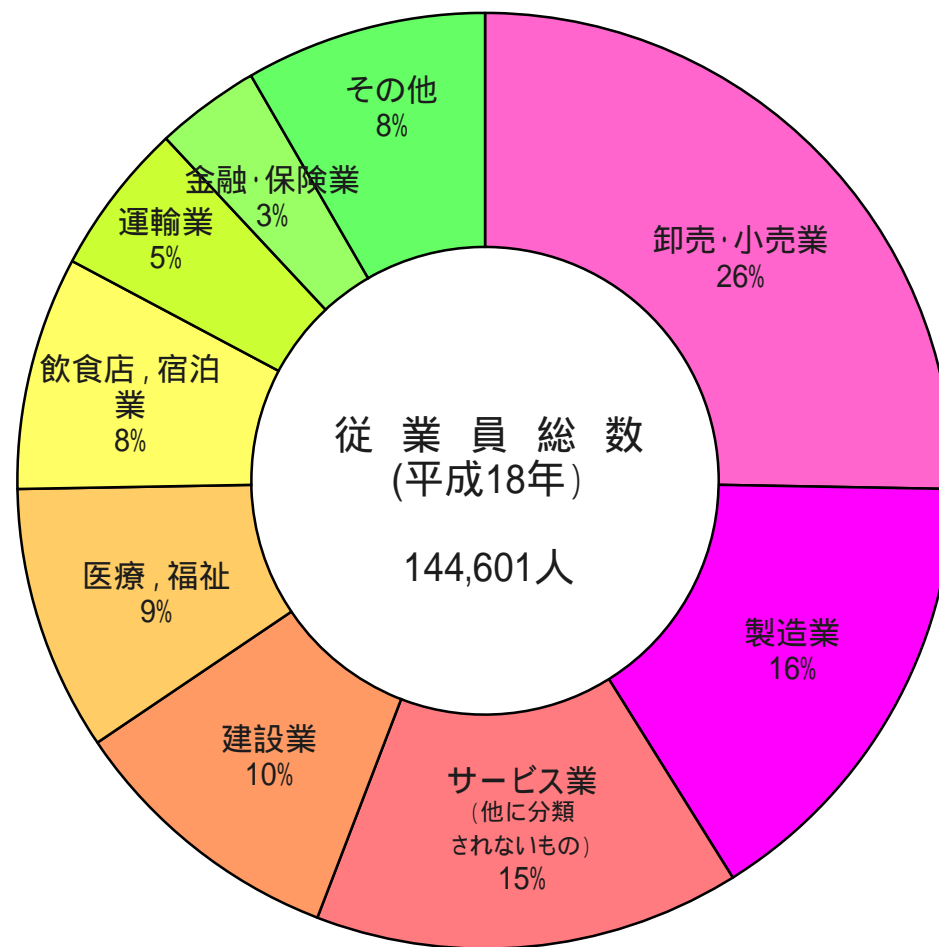
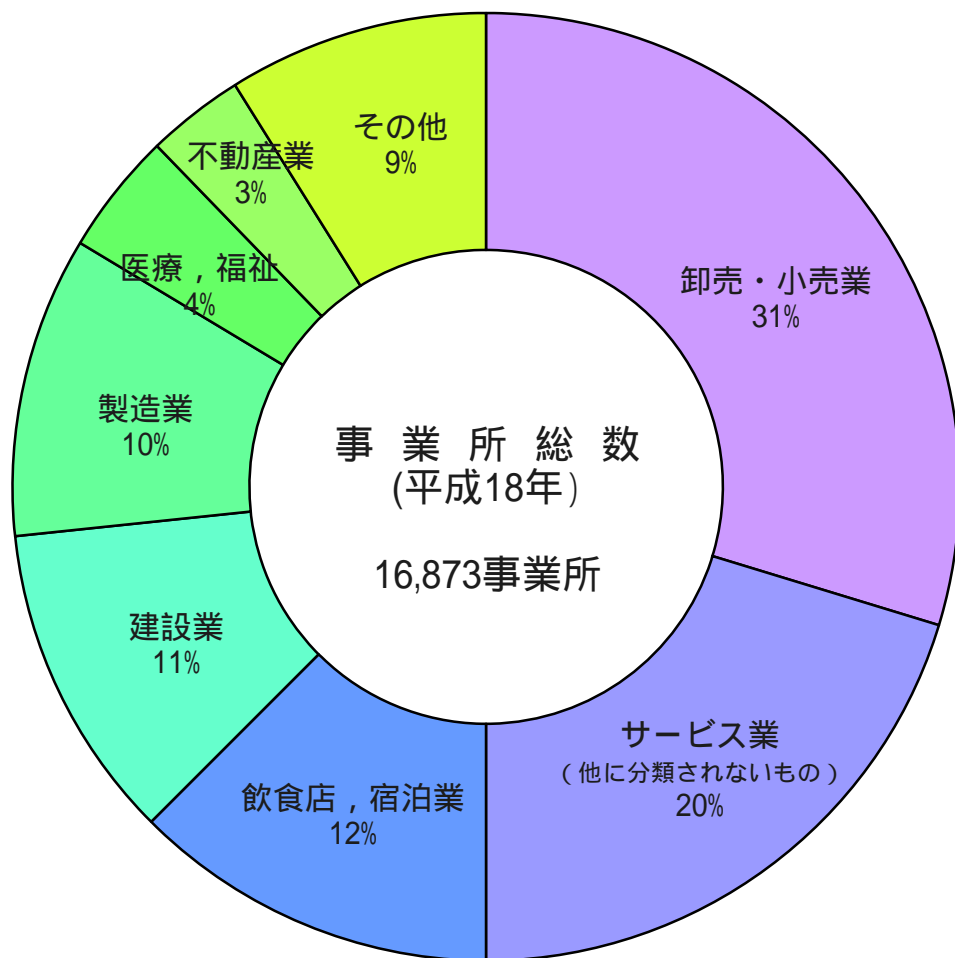

21-11. 商業事業所数と従業者数の推移

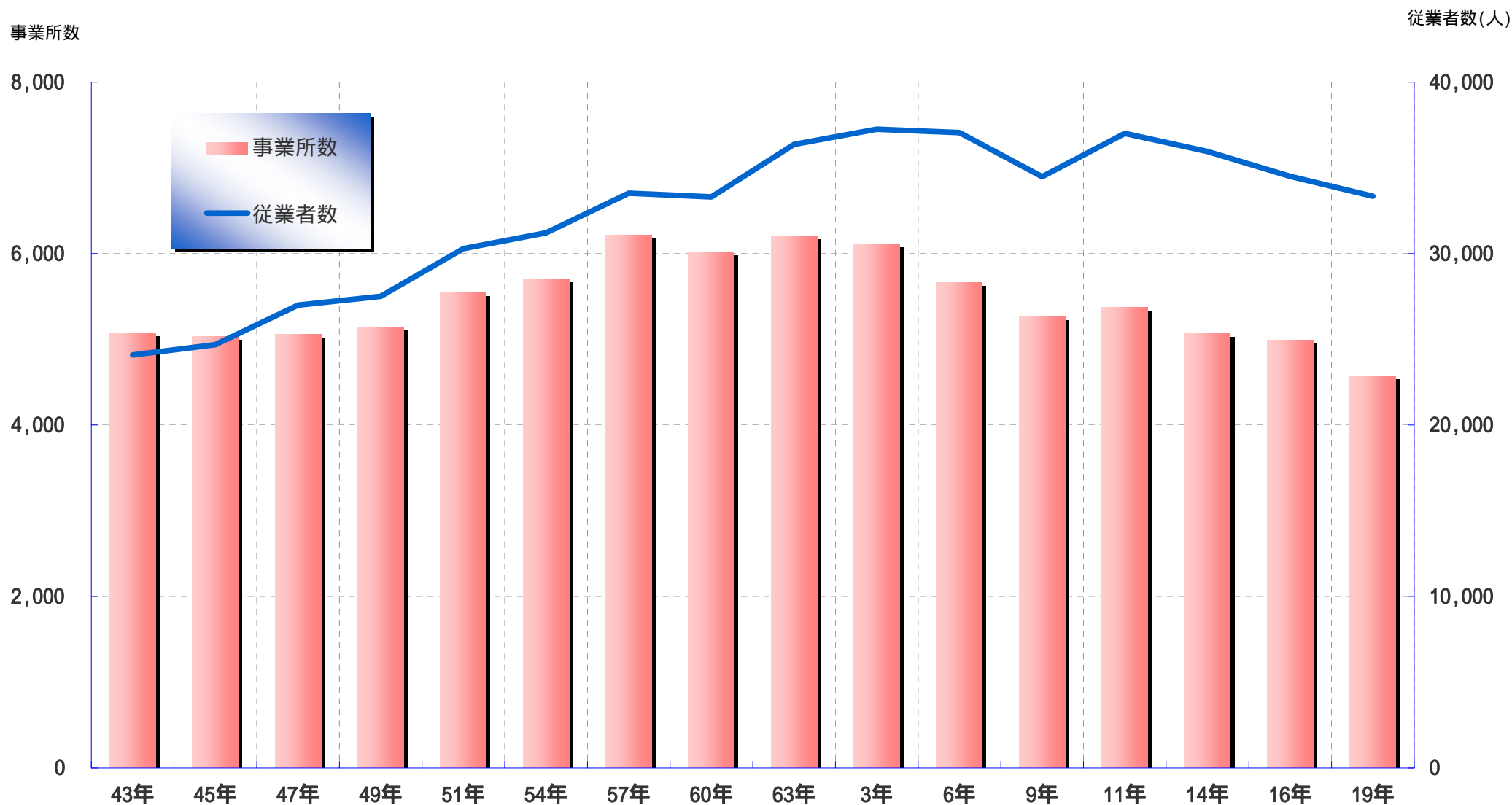

*平成16年は旧美山町・旧越廼村・旧清水町の数値を含む

21-12. 商業事業所数(産業中分類)

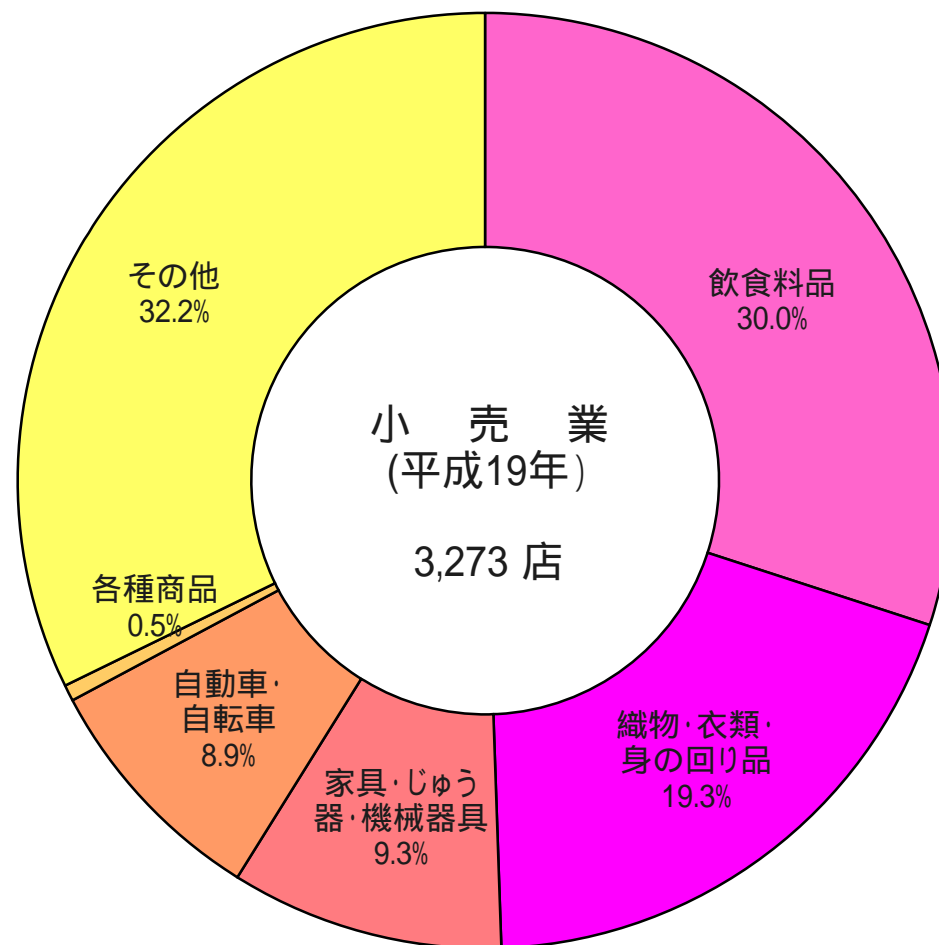
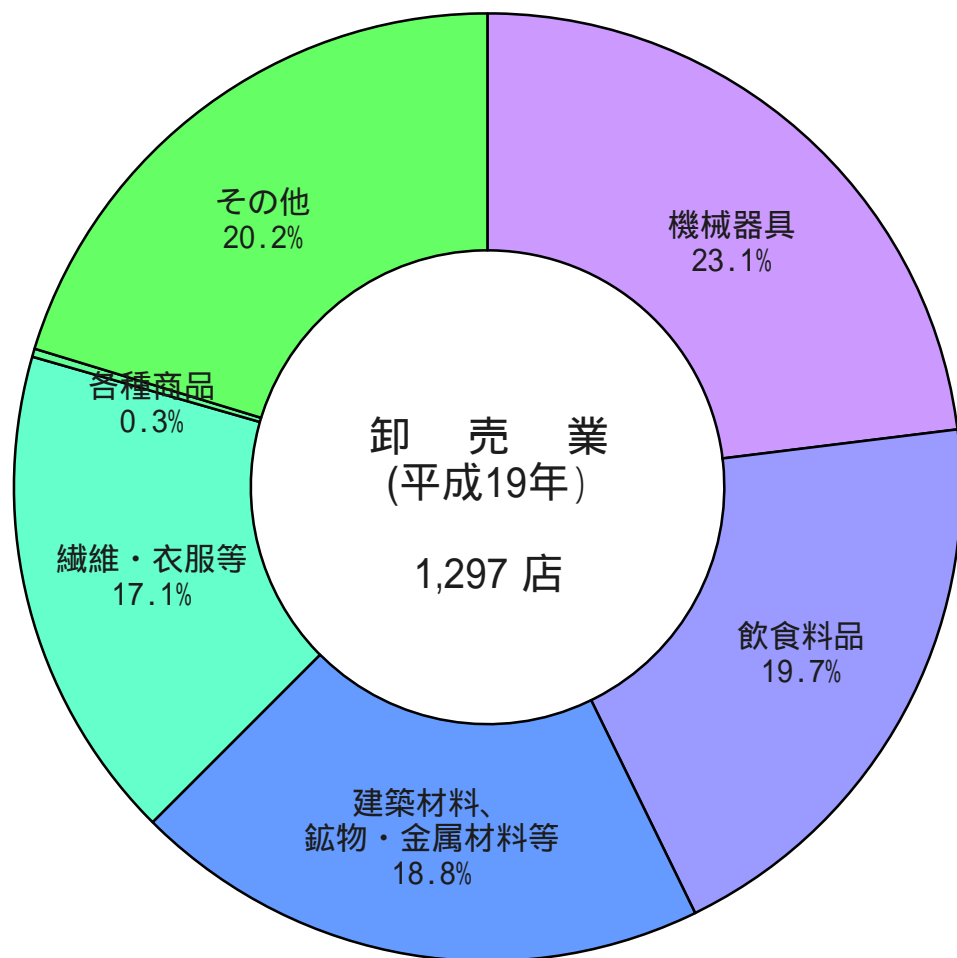

21-13. 消費者物価指数

平成17年 = 100

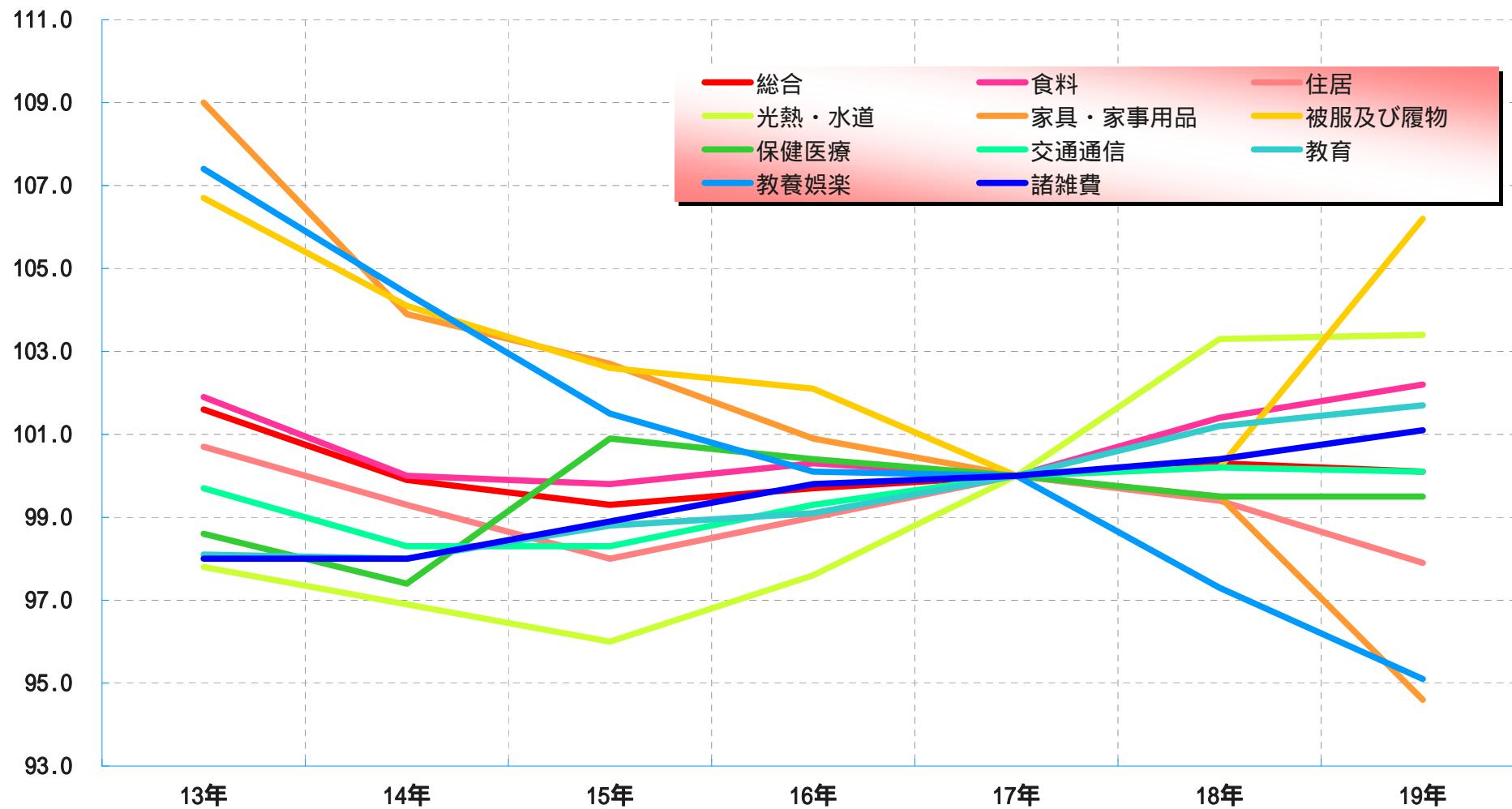

21-14. 1世帯あたり1ヶ月間の消費支出 (二人以上の世帯)

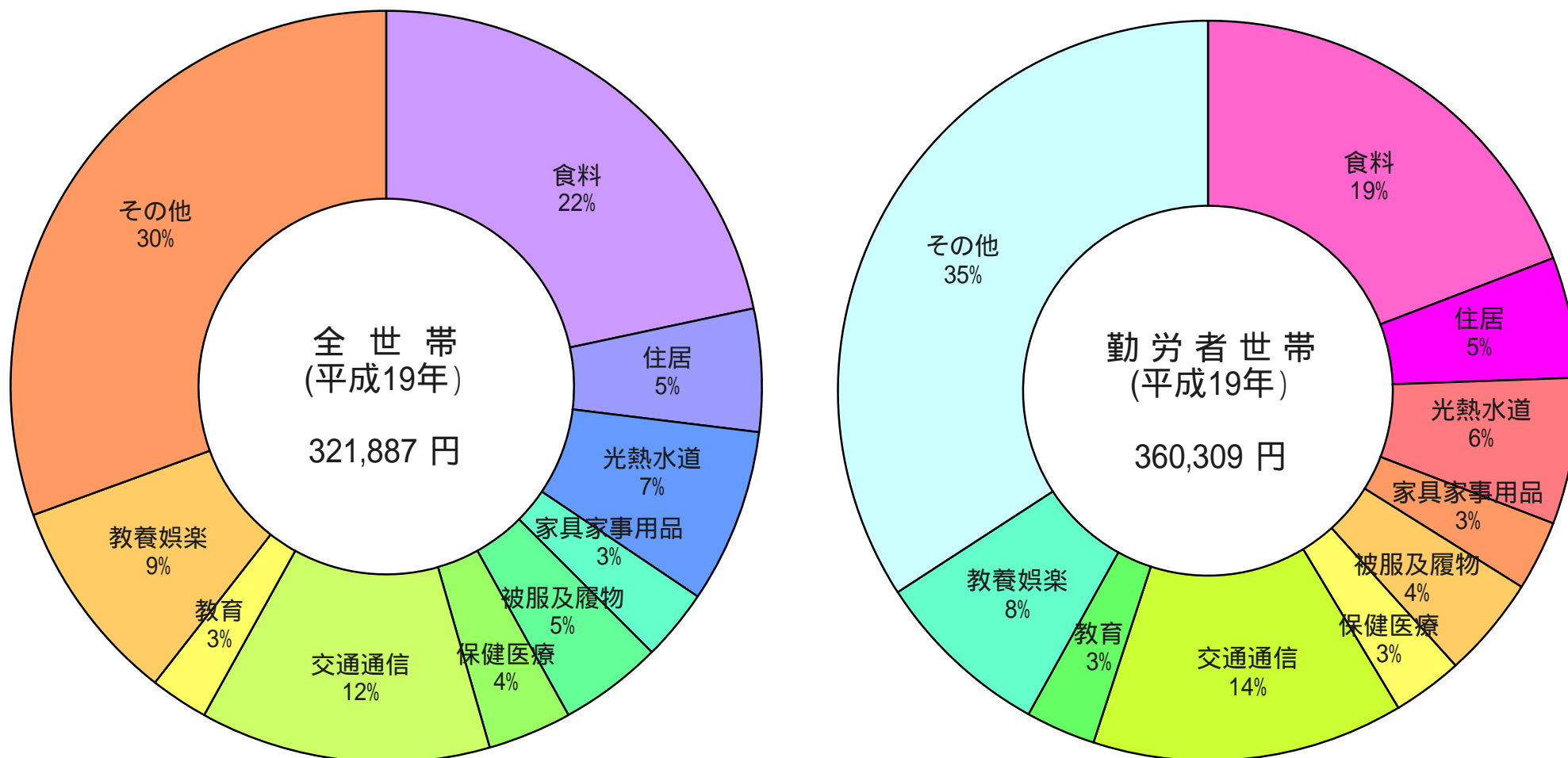

21-15. 一般会計歳入決算

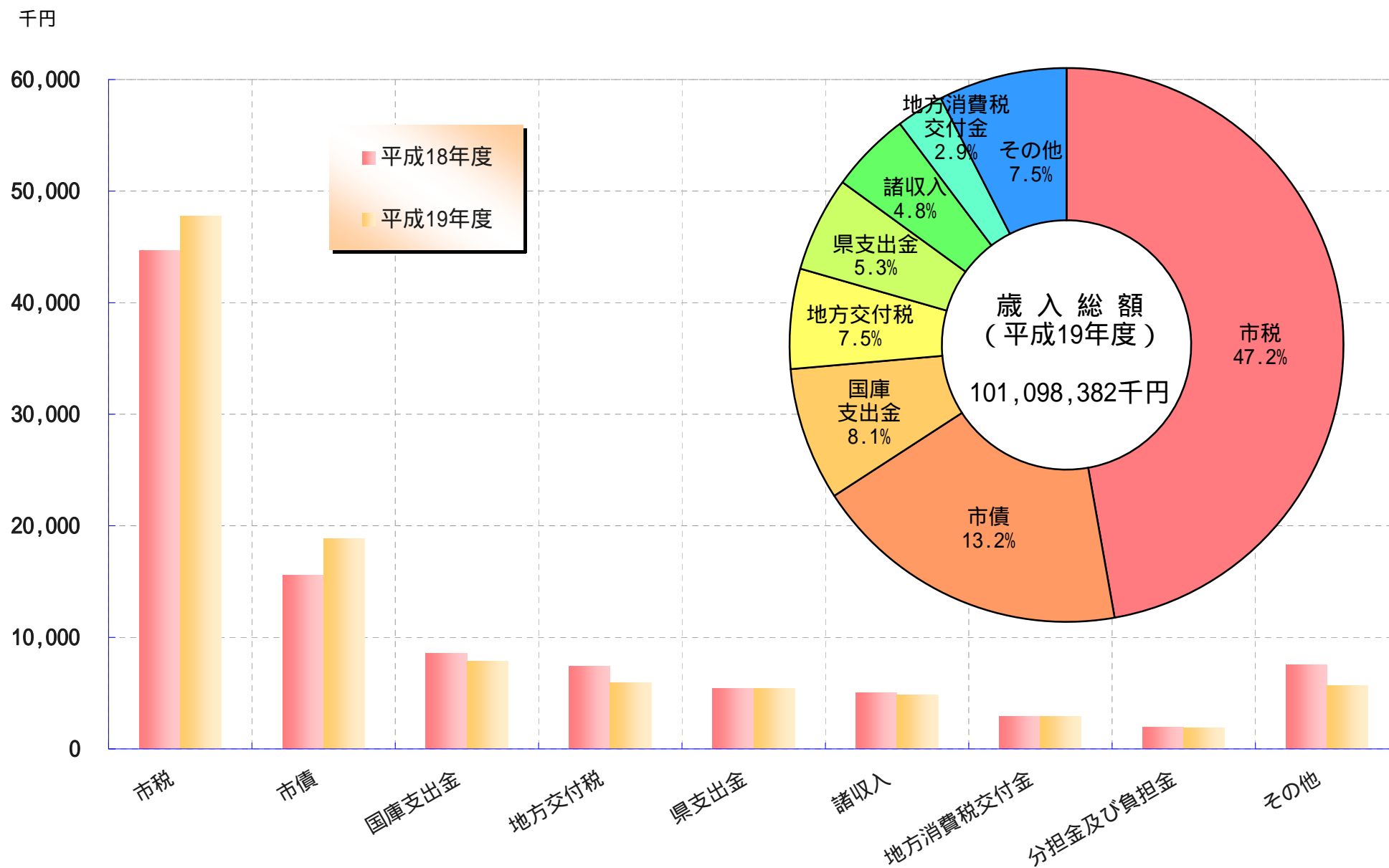

21-16. 一般会計歳出決算

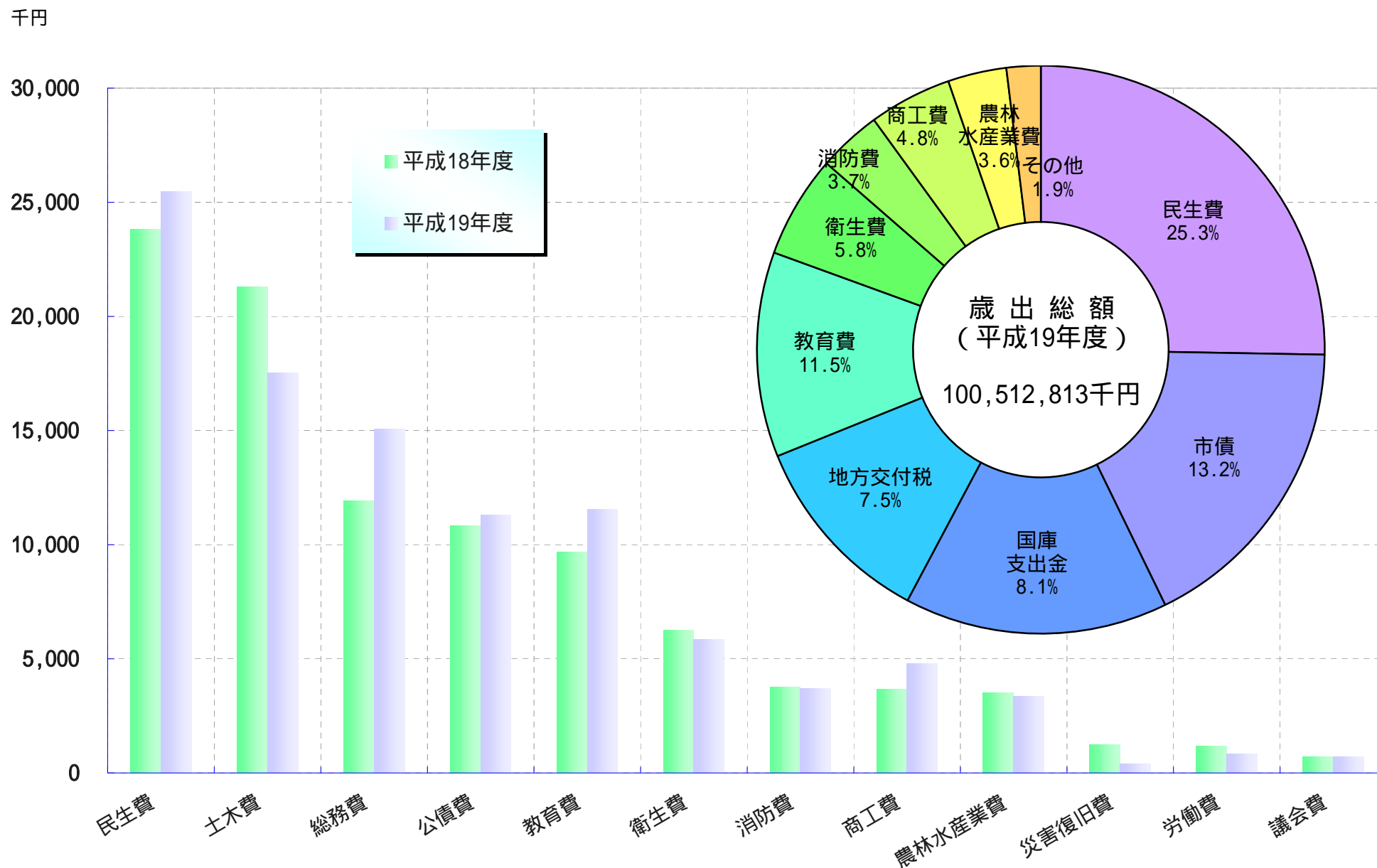

21-17. 人口増減率 (H12 ~ H17)

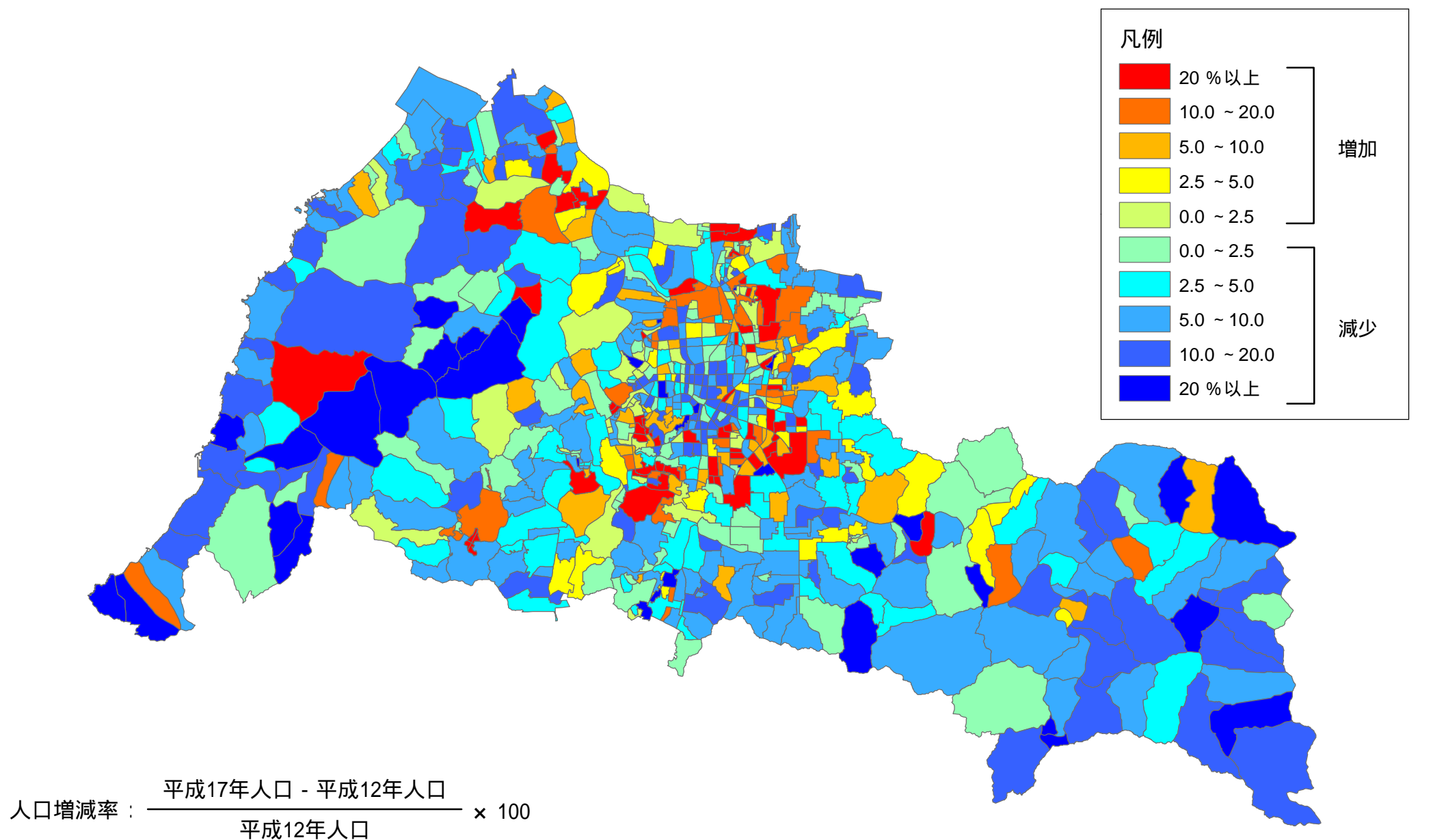

21-18. 人口密度

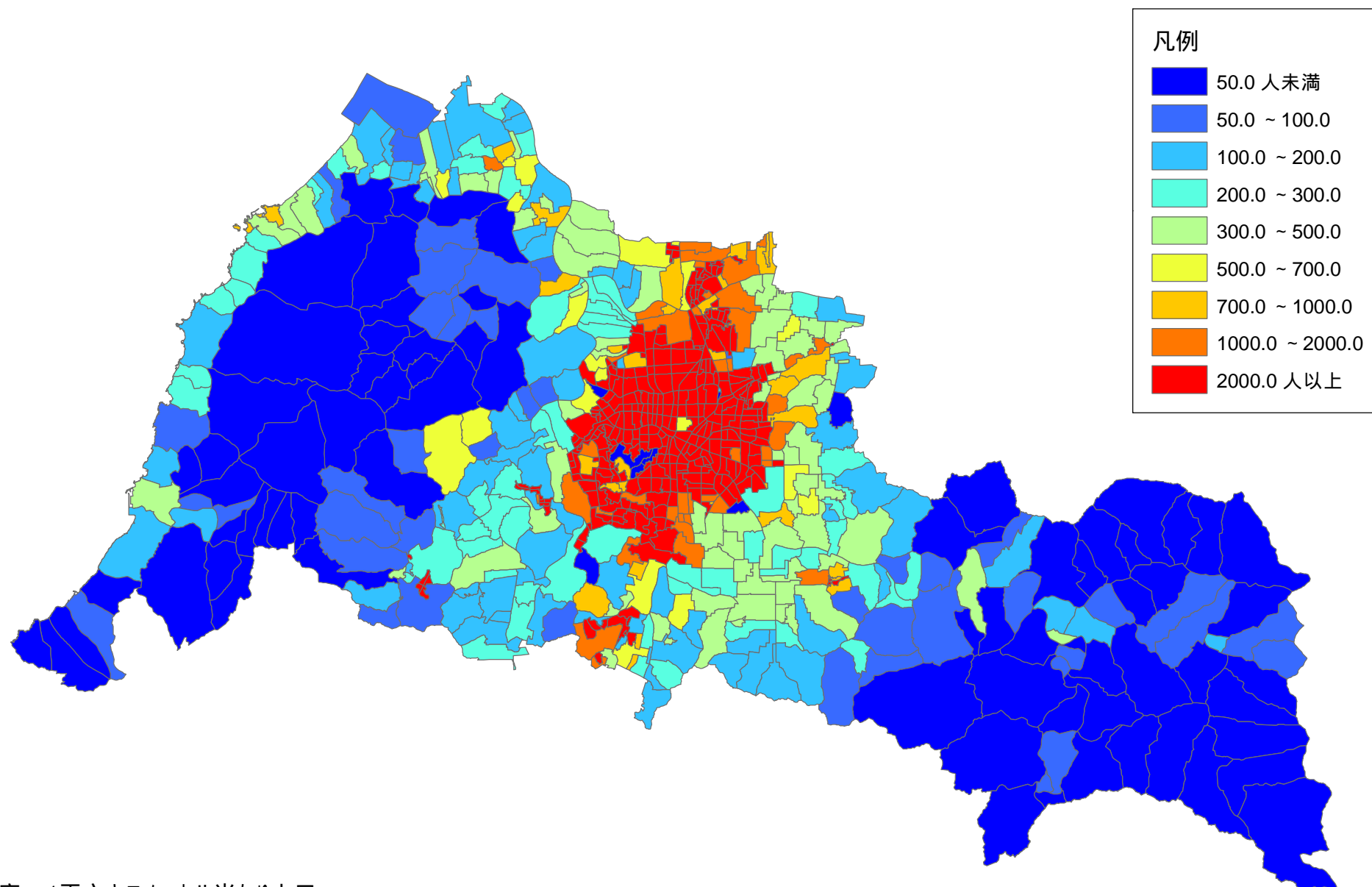

人口密度：1平方キロメートル当たり人口

21-19. 人口性比

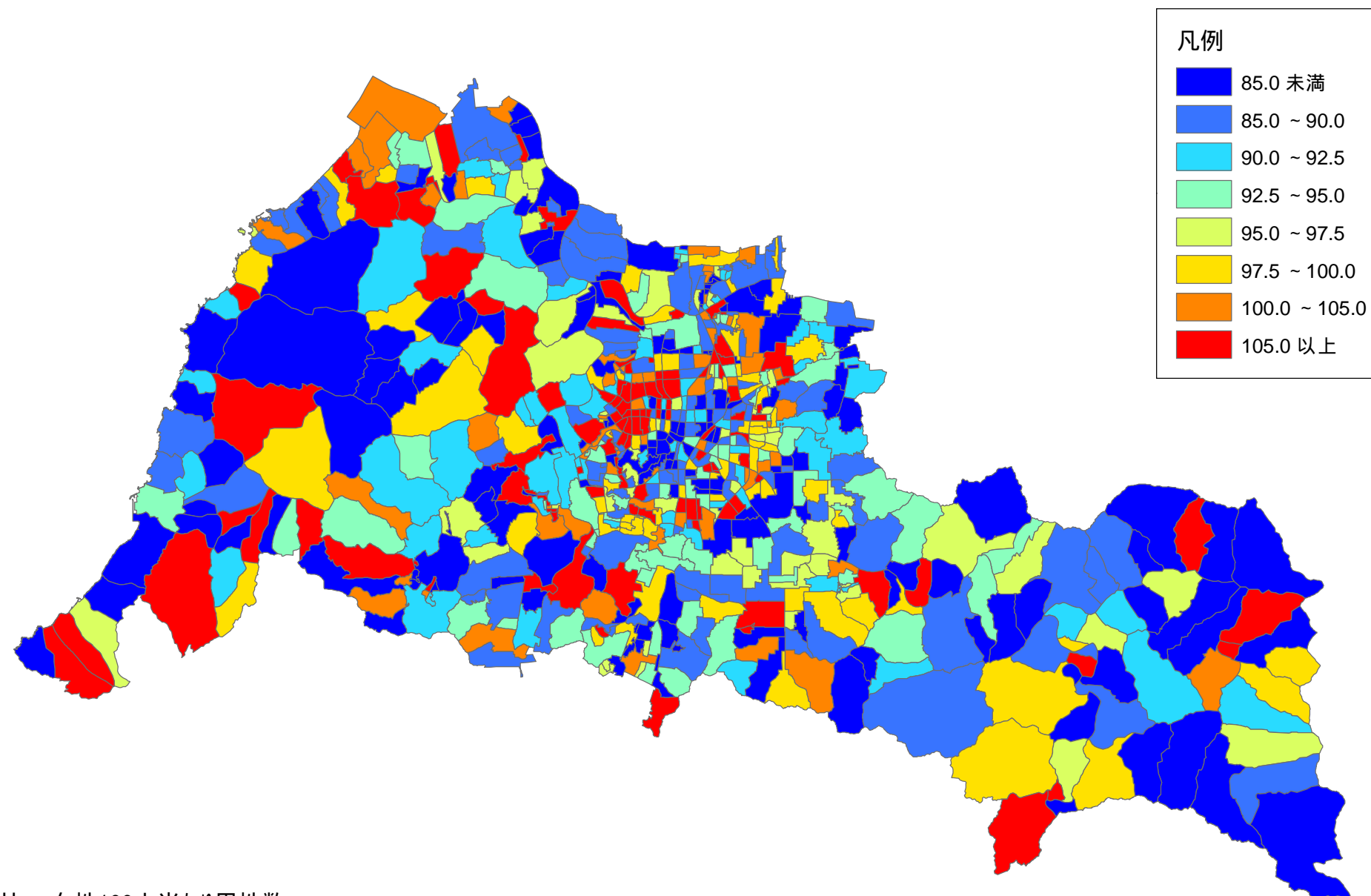

人口性比：女性100人当たり男性数

21-20. 平均年齢

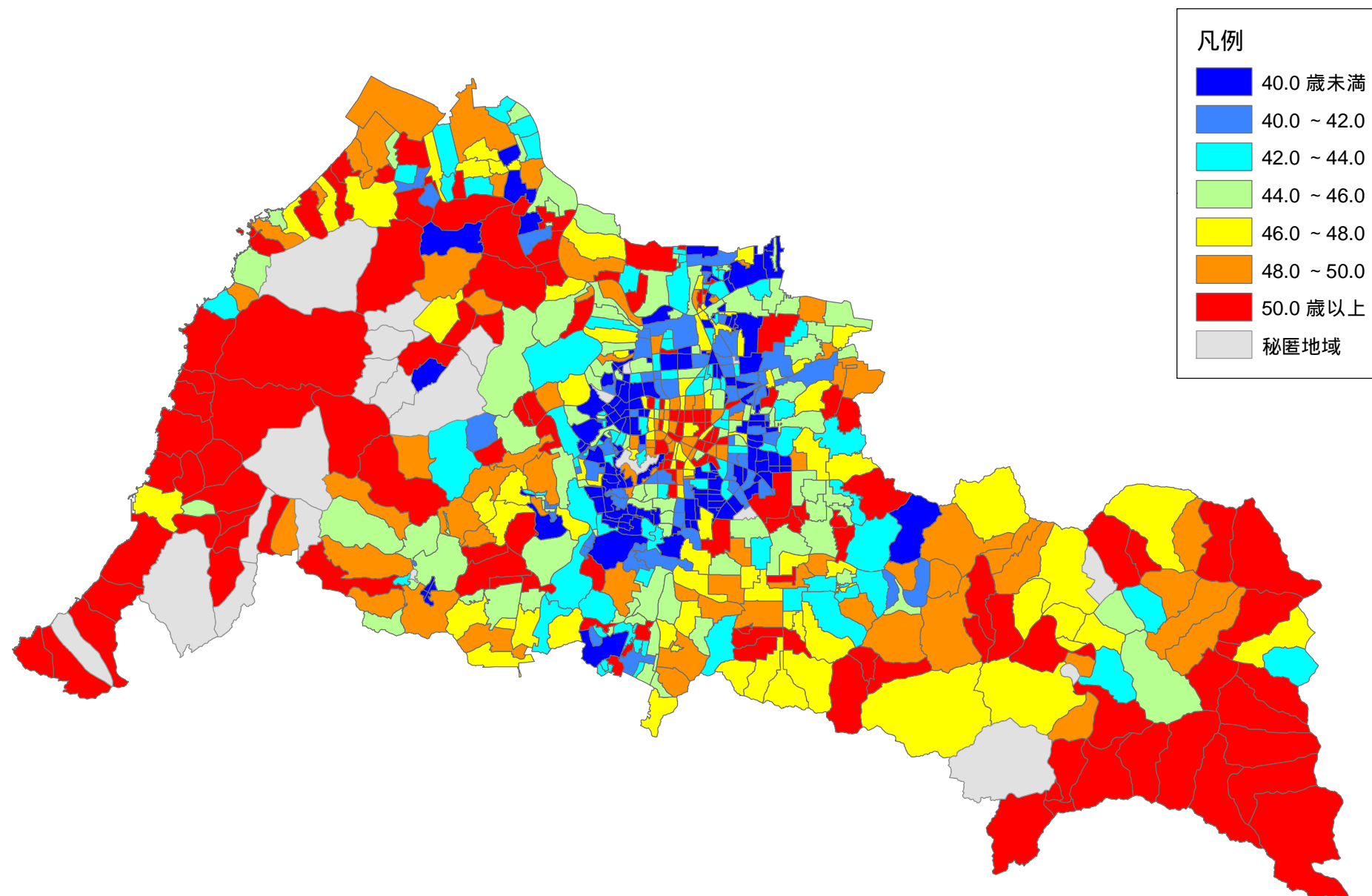

21-21. 15歳未満人口の割合

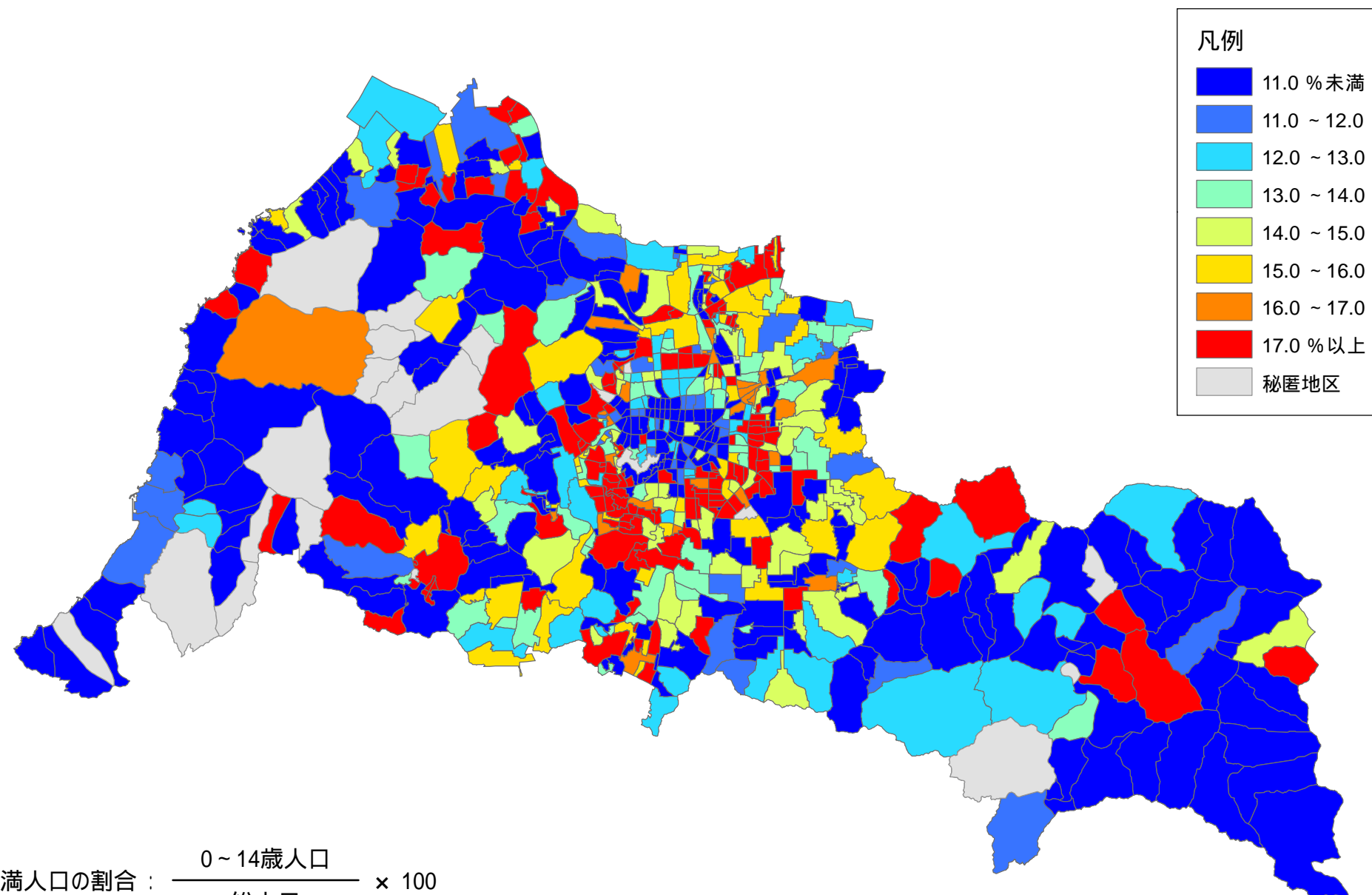

15歳未満人口の割合： $\frac{0\sim 14\text{歳人口}}{\text{総人口}} \times 100$

21-22. 15～64歳未満人口の割合

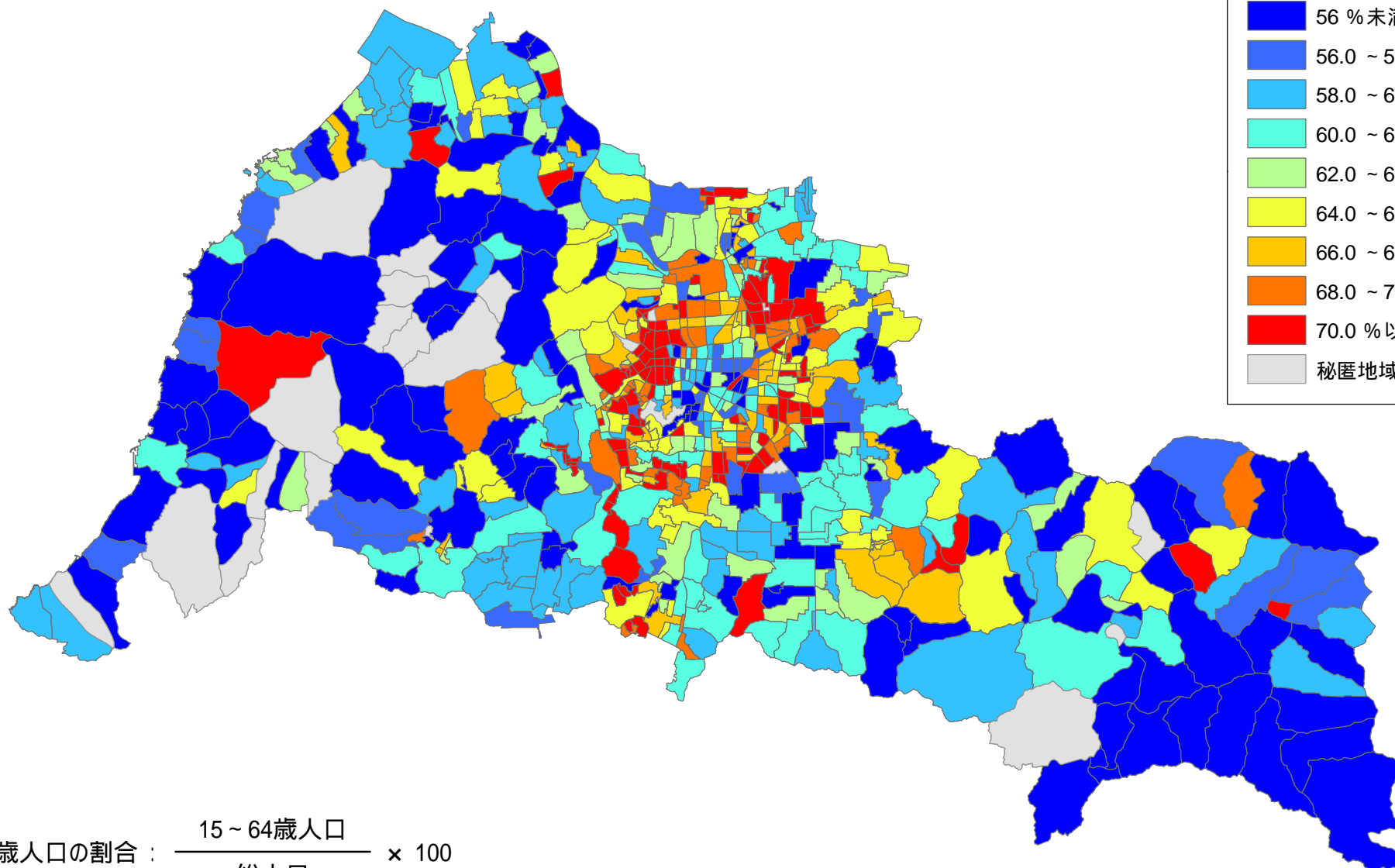
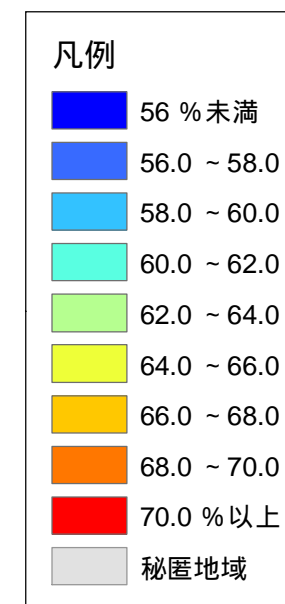

15～64歳人口の割合：
$$\frac{15\sim64\text{歳人口}}{\text{総人口}} \times 100$$

21-23. 65歳以上人口の割合

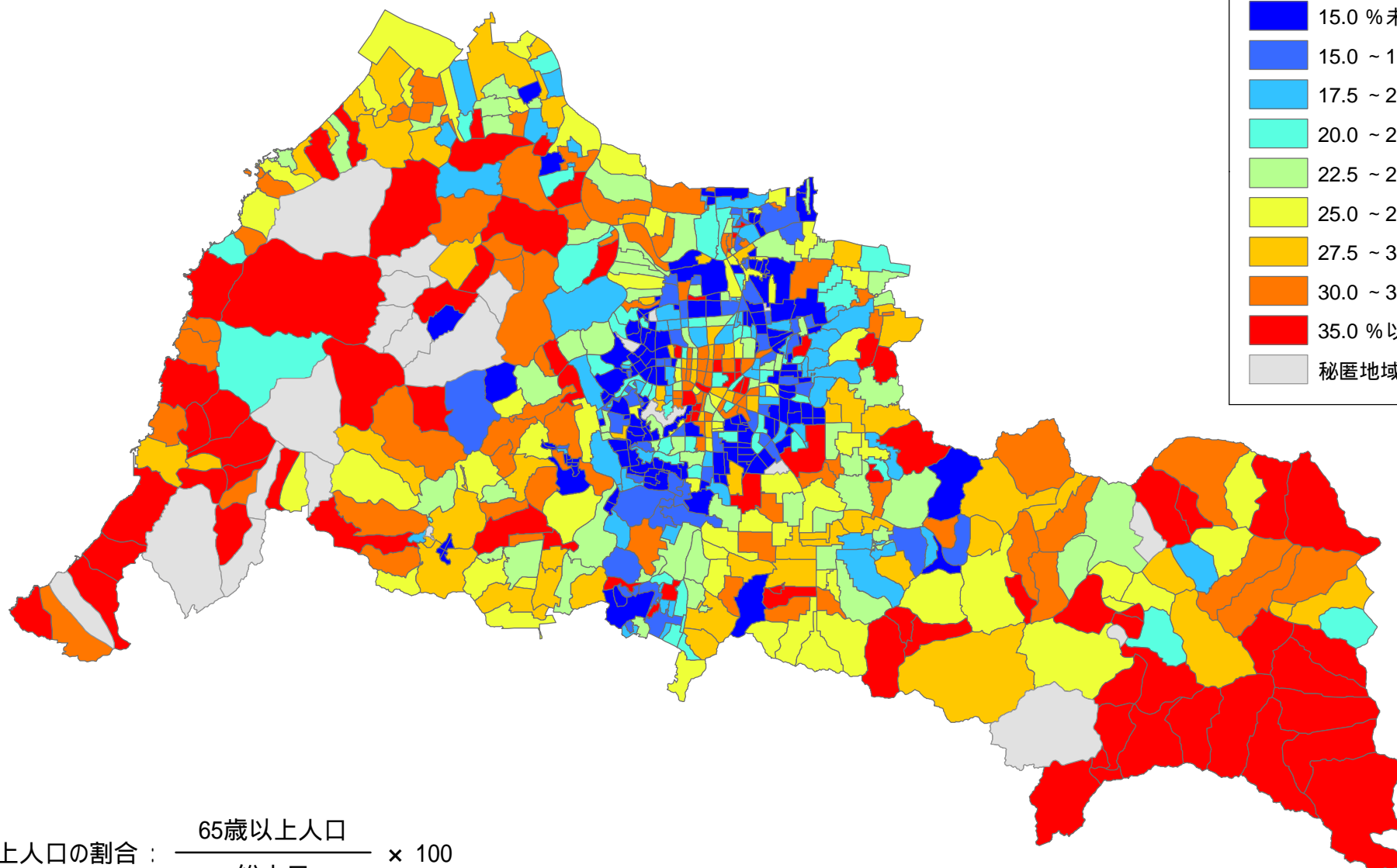
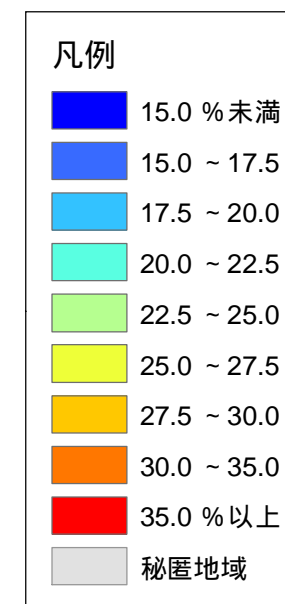

65歳以上人口の割合：
$$\frac{\text{65歳以上人口}}{\text{総人口}} \times 100$$

21-24. 75歳以上人口の割合

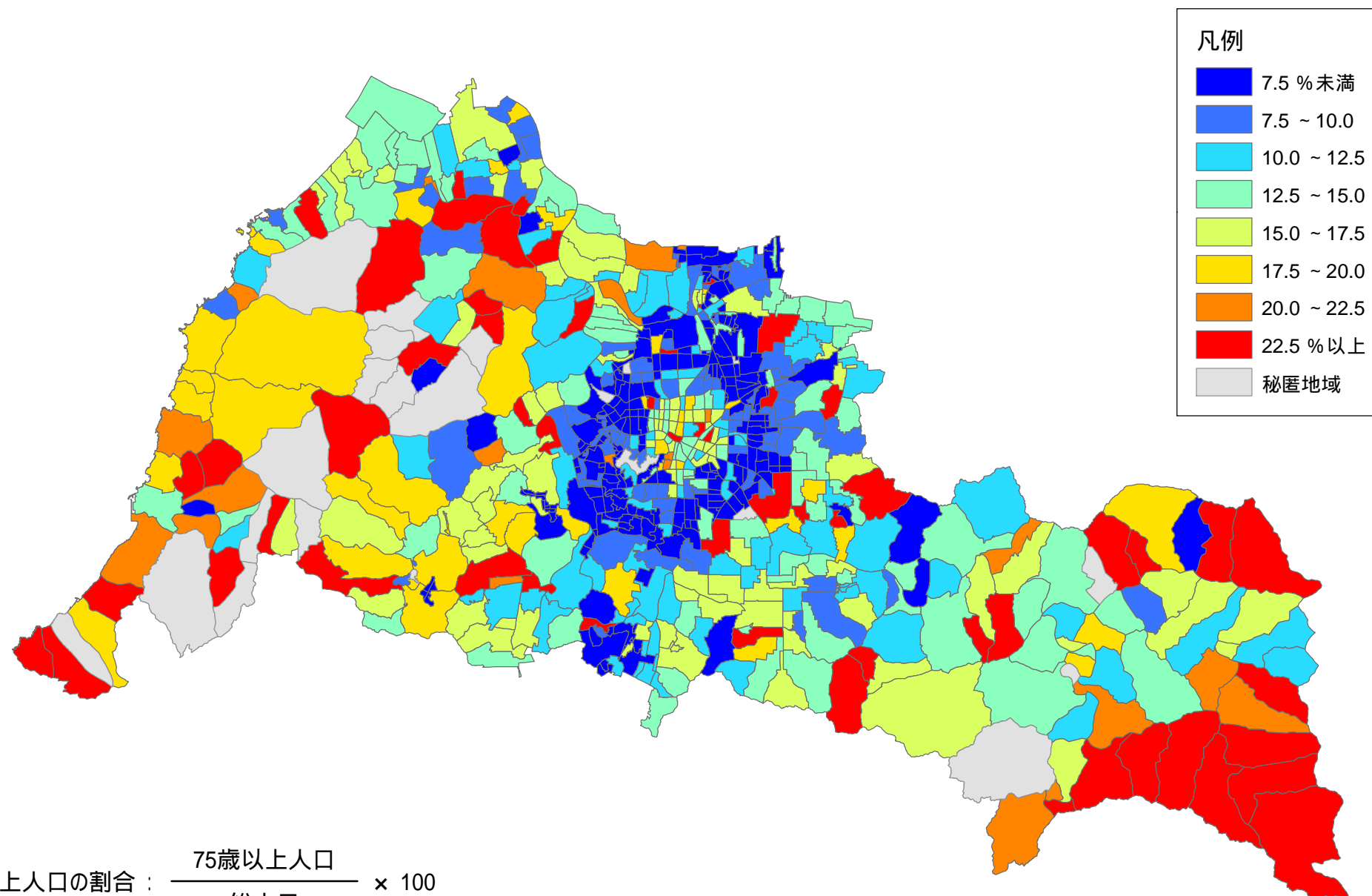

75歳以上人口の割合：
$$\frac{75歳以上人口}{総人口} \times 100$$

21-25. 単独世帯の割合

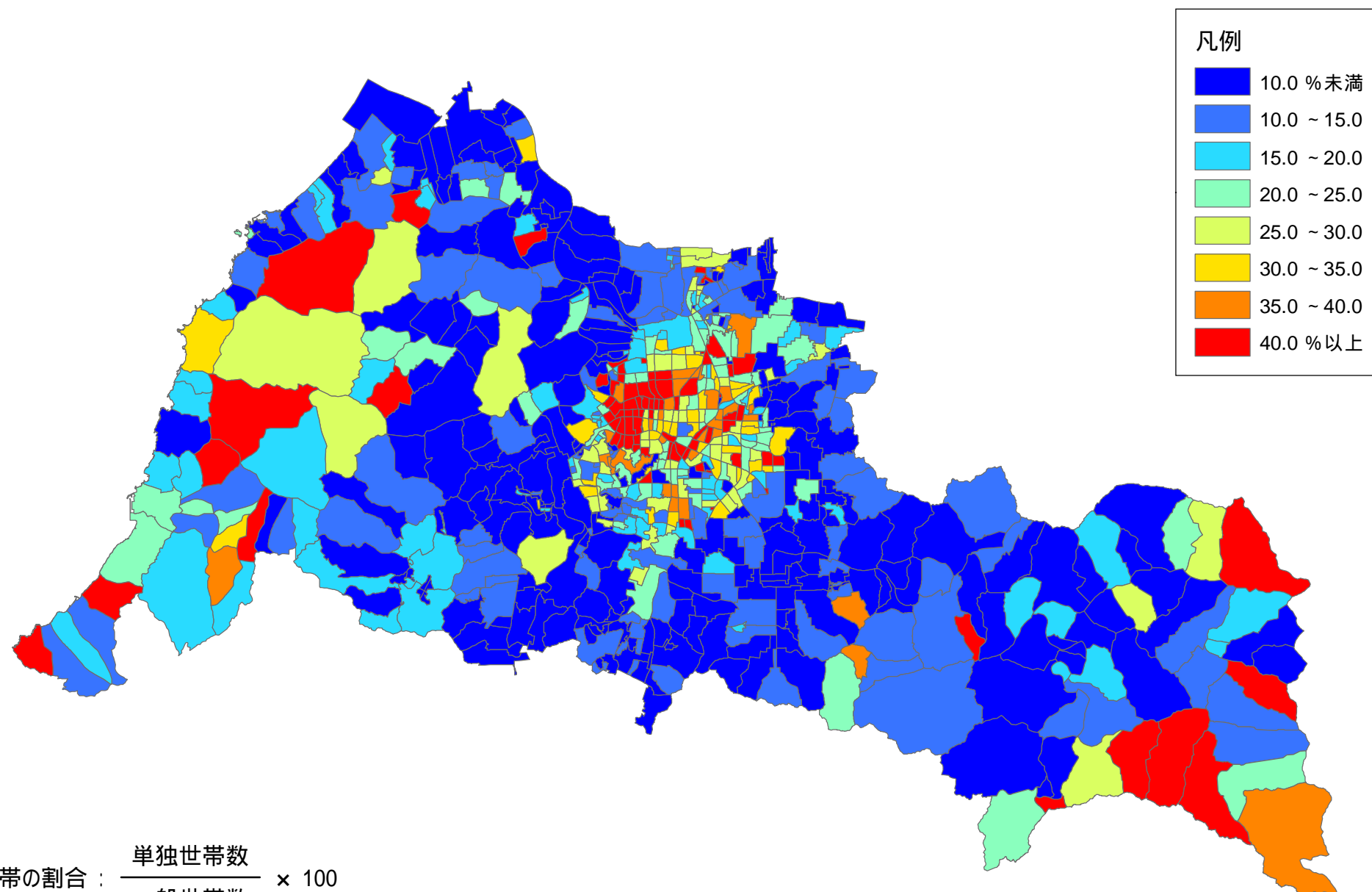

21-26. 女性労働力率

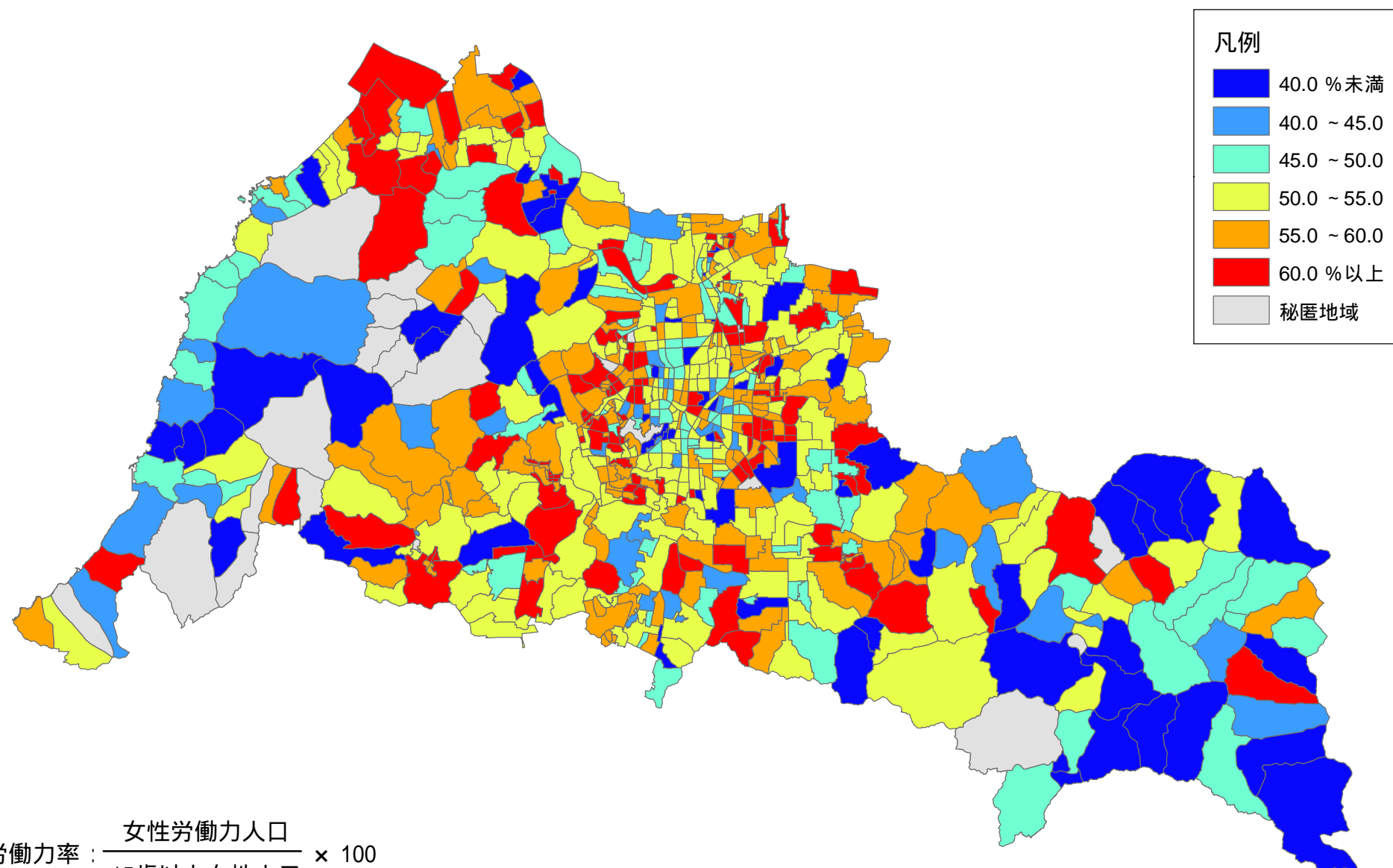

21-27. 第1次産業就業者の割合（常住地）

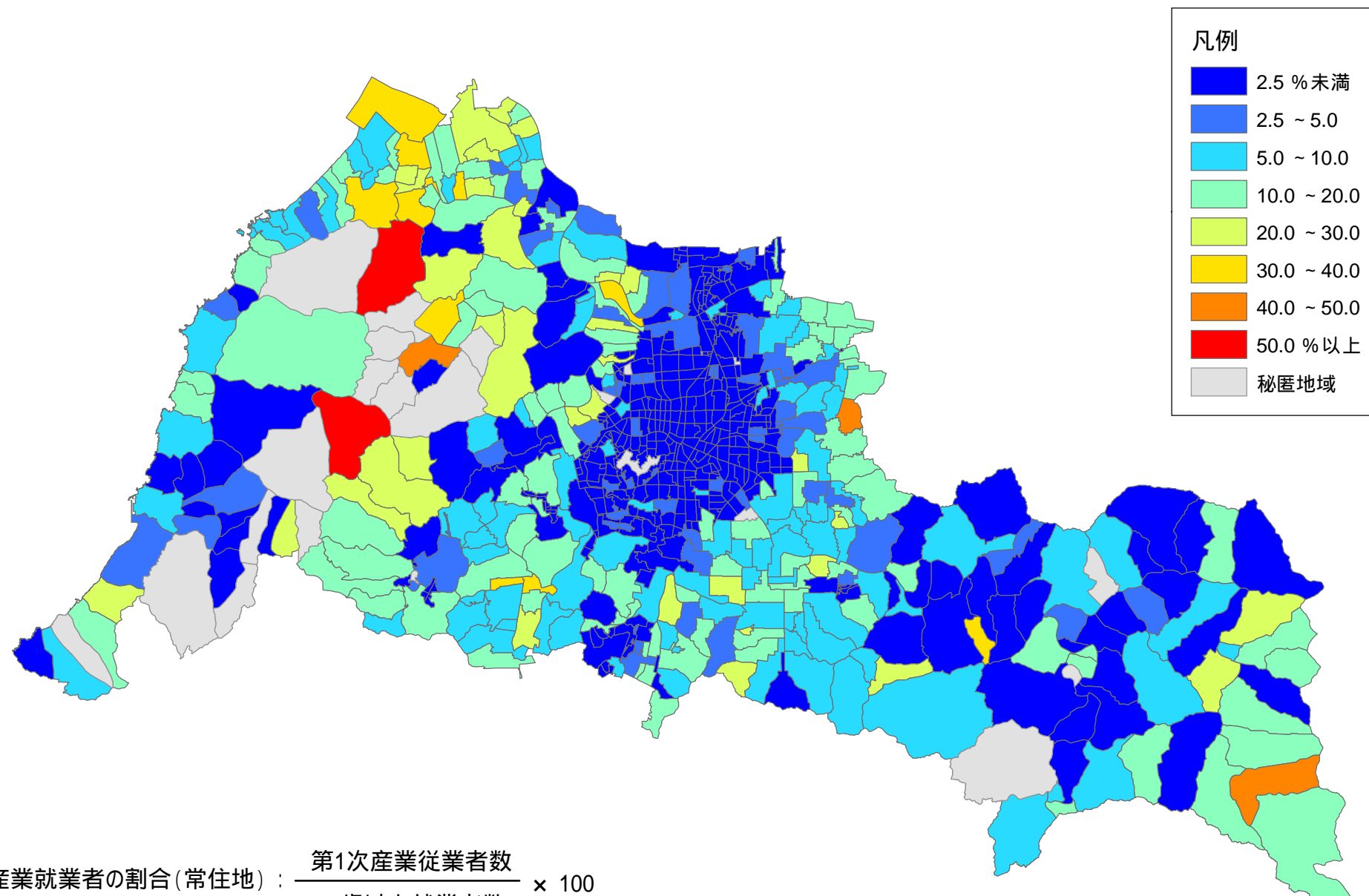

21-28. 第2次産業就業者の割合（常住地）

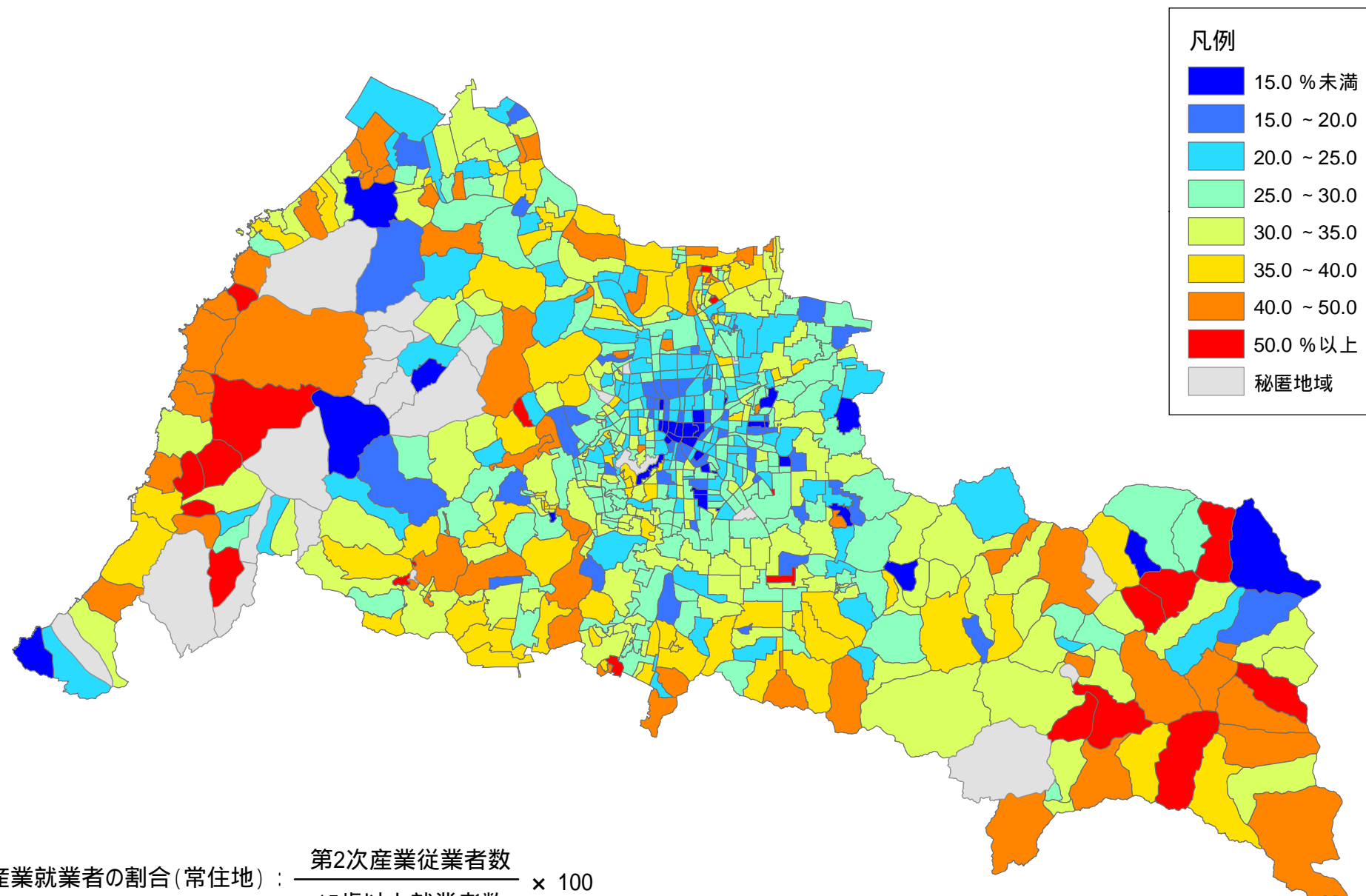

第2次産業就業者の割合（常住地）： $\frac{\text{第2次産業従業者数}}{\text{15歳以上就業者数}} \times 100$

21-29. 第3次産業就業者の割合（常住地）

