

# 福井市統計書

平成28年度版

福 井 市

## ご利用にあたって

- 1 統計資料は、平成27年の暦年または会計年度のものを主として収録し、他の年または年度のものは比較対象のため掲載しています。資料の有無、統計表の形式などから適宜収録期間を伸縮しています。また、一部平成28年の資料を使用しているものもあります。
- 2 資料は、主に各官庁、団体、会社からの報告によるもの、または本市で直接収録したもので、資料の出所は各表の右下部に掲げております。
- 3 本書のうち、「〇〇年」とあるのは1月1日から12月31日まで、「〇〇年度」とあるのは4月1日から翌年3月31日まで、期日とあるのは調査日現在をそれぞれ示します。
- 4 統計表中合計数が内訳と合わないものがありますが、これは原則として単位未満を切り捨てまたは四捨五入したことによります。
- 5 収録されている統計で、過去の統計書の数値と相違するものは、後年度（最新の統計書）の数値を正とします。
- 6 本書に収録した統計資料について、更に詳細な資料を必要とされるとき、または疑義のある場合は、各表の資料提供機関または福井市情報統計室にご照会してください。
- 7 統計表中の符号の用法は次のとおりです。
  - 「—」・・・皆無または該当事実なし
  - 「…」・・・資料なし
  - 「0」・・・掲載単位に満たないもの
  - 「×」・・・公表を差し控えたもの
  - 「△」・・・負数

# 平成28年度版 福井市統計書 総目次

1	土地・気象	1
2	人口	9
3	国勢調査	32
4	事業所	69
5	農林水産業	94
6	工業	121
7	商業	129
8	物価・消費	135
9	運輸・通信	144
10	社会保障・労働	150
11	保健衛生・環境	175
12	教育・文化・観光	190
13	電気・ガス・上下水道	216
14	住居・土木建設	221
15	金融	231
16	警察・消防	234
17	議会	247
18	行政	251
19	選挙	257
20	財政	263
21	統計図表	278

# 平成28年度版 福井市統計書 目次

## 1 土地・気象

1 - 1	市域の変遷	1
1 - 2	面積・位置	2
1 - 3	地目別面積・評価額	3
1 - 4	気象概況 (1) 気温他	4
	(2) 風速他	5
1 - 5	気象官署・地域気象観測所気象表	6
1 - 6	気象観測所・地震観測点一覧表	7
1 - 7	寒候期の季節表	8

## 2 人口

2 - 1	人口推移	9
2 - 2	人口動態	13
2 - 3	<県内市町別>転出入者数	14
2 - 4	<都道府県別>転出入者数	15
2 - 5	<国籍別>外国人の登録者数	16
2 - 6	<5歳階級別>人口	17
2 - 7	<年齢3区分別>人口・指数	18
2 - 8	<地区別>人口・世帯数	19
2 - 9	<町丁別>人口・世帯数 (50音順)	20

## 3 国勢調査

3 - 1	人口推移	32
3 - 2	市域・世帯数の推移	33
3 - 3	人口推移 (現在市域)	34
3 - 4	世帯数推移 (現在市域)	35
3 - 5	<5歳階級別>人口	36
3 - 6	<県内市町村別>人口・世帯数	37
3 - 7	<地区別>人口・世帯数	38
3 - 8	<町丁別>人口・世帯数 (50音順)	39
3 - 9	常住地又は通学地による人口、就業者数(昼夜間人口)	52
3 - 10	常住地による従業・通学市区町村別就業者、通学者数	55
3 - 11	常住地又は従業地による産業別就業者数	56
3 - 12	産業、職業、男女別15歳以上就業者数	57
3 - 13	世帯の家族類型、住宅の所有関係別一般世帯数、一般世帯人員	60
3 - 14	世帯の家族類型別65歳以上親族のいる一般世帯数	61
3 - 15	労働力状態、年齢、男女別15歳以上人口	62



3 - 16	産業、従業上の地位、男女別15歳以上就業者数	65
3 - 17	人口集中地区人口及び面積	68

## 4 事業所

4 - 1	<年次別>事業所数・従業者数	69
4 - 2	<産業大分類別>事業所数・従業上の地位、男女別従業者数	70
4 - 3	<産業大分類別>事業所数・従業者数推移(民営)	71
4 - 4	<従業者規模別>事業所数・従業者数推移(民営)	74
4 - 5	<産業中分類別>常用雇用者規模別事業所数・従業者数(民営)	75
4 - 6	<産業大分類>事業所数・従業者数(国・地方公共団体)	78
4 - 7	<町別>事業所数・従業者数(産業大分類別)	79

## 5 農林水産業

5 - 1	農業集落	94
5 - 2	農地動態	95
5 - 3	農地転用状況	97
5 - 4	家畜・家禽飼養状況	98
5 - 5	家畜生産高	99
5 - 6	水稲作付面積・生産量	100
5 - 7	農作物作付面積・収穫量	101
5 - 8	特用林産物生産量	102
5 - 9	森林面積(所有形態別資源構成)	103
5 - 10	土地改良	104
5 - 11	土地改良事業(市単)	105
5 - 12	土地改良事業(県単)	107
5 - 13	土地改良事業(国庫補助)	108
5 - 14	漁港施設状況	111
5 - 15	水産漁獲量	112
5 - 16	規模別漁船数	113
5 - 17	農家数・農家人口	114
5 - 18	<主副業別>農家数	115
5 - 19	<専兼業別>農家数	116
5 - 20	<年齢別>農業就業人口(販売農家)	117
5 - 21	<従事日数別>農業従事者数(販売農家)	118
5 - 22	経営耕地面積(販売農家)	119
5 - 23	<営農類型別>農業経営体数	120

## 6 工業

6 - 1	事業所数・従業者数	121
6 - 2	製造品出荷額等	124
6 - 3	<産業中分類別>経営組織別事業所数・従業者数	127
6 - 4	<産業中分類別>製造品出荷額等	128

## 7 商業

7 - 1	<年次別>商業事業所数・従業者数・年間販売額等	129
7 - 2	<産業小分類別>商業事業所数・従業者数・年間販売額	130
7 - 3	福井市中央卸売市場取扱高<部別>取扱高	132
7 - 4	福井市中央卸売市場取扱高<主要品目別>取扱量	133
7 - 5	福井市中央卸売市場取扱高<産地別>取扱高ベスト10	134

## 8 物価・消費

8 - 1	消費者物価指数（総合）	135
8 - 2	消費者物価指数（項目別）	136
8 - 3	平均消費者物価地域差指数（県庁所在地・政令指定都市）	137
8 - 4	平均消費者物価地域差指数（地方・都道府県）	139
8 - 5	酒類消費量	141
8 - 6	1世帯当り収入・支出（二人以上の世帯のうち勤労者世帯）	142
8 - 7	1世帯当り消費支出（二人以上の全世帯）	143

## 9 運輸・通信

9 - 1	乗車人員（JR福井駅）	144
9 - 2	J R 貨物 発送・到着状況	145
9 - 3	自動車台数	146
9 - 4	原動機付自転車台数（申告分）	147
9 - 5	電話加入数	148
9 - 6	C A T V 普及状況	149

## 10 社会保障・労働

10 - 1	生活保護数	150
10 - 2	生活保護費	151
10 - 3	生活保護世帯状況	152
10 - 4	重症心身障害者福祉手当・特別児童扶養手当支給状況	153
10 - 5	児童手当・子ども手当支給状況	154
10 - 6	児童扶養手当支給状況	155
10 - 7	老人クラブ数	156
10 - 8	後期高齢者医療制度 受給者数・医療給付費等	157
10 - 9	国民健康保険加入者数	158
10 - 10	国民健康保険（療養費）	159
10 - 11	国民健康保険（療養給付費）	160
10 - 12	国民健康保険（任意給付）	161
10 - 13	国民健康保険（高額療養費）	162
10 - 14	国民年金（旧法）	163
10 - 15	国民年金（基礎年金）	164

10 - 16	国民年金（福祉年金）	165
10 - 17	国民年金適用状況	166
10 - 18	身体障害者手帳交付状況	167
10 - 19	保育所状況	168
10 - 20	母子福祉資金貸付状況	169
10 - 21	介護保険認定申請状況	170
10 - 22	介護保険要介護等認定審査数	171
10 - 23	介護保険要介護（要支援）認定者数	172
10 - 24	介護保険利用状況	173
10 - 25	職業紹介状況	174

## 11 保健衛生・環境

11 - 1	医療施設数	175
11 - 2	医療従事者数	176
11 - 3	乳幼児等健診状況	177
11 - 4	献血状況	178
11 - 5	健診結果（生活習慣病）	179
11 - 6	健診結果（結核）	180
11 - 7	予防接種実施状況	181
11 - 8	選択死因別死亡数	182
11 - 9	聖苑使用状況	183
11 - 10	健康教育・健康相談実施状況	184
11 - 11	訪問指導実施状況	185
11 - 12	公害苦情受付件数	186
11 - 13	ごみ処理状況	187
11 - 14	し尿処理状況	188
11 - 15	畜犬登録等の状況	189

## 12 教育・文化・観光

12 - 1	<小学校>学校数・児童数・教職員数	190
12 - 2	<中学校>学校数・生徒数・教職員数	191
12 - 3	<高等学校>学校数・生徒数・教職員数	192
12 - 4	<幼稚園>園数・園児数・教職員数	193
12 - 5	<中学校>進路別卒業生数	194
12 - 6	高等学校等への進学者数	195
12 - 7	<県内高等学校>進路別卒業生数	196
12 - 8	<大学>学校数・学生数・教職員数	197
12 - 9	児童生徒の体位	198
12 - 10	<公民館>利用状況	199
12 - 11	<少年自然の家>利用状況	200
12 - 12	<福井市体育館>利用状況	201
12 - 13	<自然史博物館>入館状況	202

12 - 14	<美術館>入館状況	203
12 - 15	<郷土歴史博物館>入館状況	204
12 - 16	<図書館>利用状況・蔵書構成	205
12 - 17	移動図書館車【あじさい号】利用状況	206
12 - 18	<フェニックスプラザ>利用状況	207
12 - 19	<文化会館・市民福祉会館>利用状況	208
12 - 20	<国民宿舎鷹巣荘>宿泊状況	209
12 - 21	コンベンション実績（福井市開催分）	210
12 - 22	観光客入込状況	211
12 - 23	<一乗滝小次郎の里ファミリーパーク>利用状況	212
12 - 24	<越前水仙の里公園>利用状況	213
12 - 25	<波の華>利用状況	214
12 - 26	<みらくる亭>利用状況	215

### 13 電気・ガス・上下水道

13 - 1	<電力>需要状況	216
13 - 2	<都市ガス>需要状況	217
13 - 3	<上水道>給水状況	218
13 - 4	<上水道>給水栓数・有収水量（用途別）	219
13 - 5	<公共下水道>事業進ちょく状況	220

### 14 住居・土木建設

14 - 1	家屋建築状況	221
14 - 2	市営住宅状況	222
14 - 3	市内道路状況	223
14 - 4	都市計画街路事業進捗状況	224
14 - 5	主要道路現況	225
14 - 6	都市公園の面積	227

### 15 金融

15 - 1	<中小企業融資制度>貸付状況	231
15 - 2	手形交換高等	232
15 - 3	<日本政策金融公庫>貸付状況	233

### 16 警察・消防

16 - 1	刑法犯罪発生・検挙状況	234
16 - 2	非行少年等補導状況	235
16 - 3	<少年愛護センター>補導活動状況	236
16 - 4	<少年愛護センター>相談活動状況	237
16 - 5	火災発生状況	238
16 - 6	消防現有勢力	239
16 - 7	<火災>原因別件数	240

16 - 8	救急車出動件数	241
16 - 9	交通事故発生状況（子供）	242
16 - 10	交通事故発生状況（高齢者）	243
16 - 11	交通災害共済事業状況	244
16 - 12	交通事故発生状況	245
16 - 13	<人身事故>月別発生状況	246
<b>17 議会</b>		
17 - 1	<議案等>審議状況	247
17 - 2	<議案等>審議結果	248
17 - 3	年齢別議員数	249
17 - 4	歴代議長	250
<b>18 行政</b>		
18 - 1	歴代市長	251
18 - 2	市職員数	252
<b>19 選挙</b>		
19 - 1	選挙結果	257
19 - 2	選挙人名簿登録数	262
<b>20 財政</b>		
20 - 1	当初予算・決算	263
20 - 2	当初予算額・決算額（市民1人当り）	265
20 - 3	款別歳入（一般会計）	267
20 - 4	款別歳出（一般会計）	268
20 - 5	歳入（特別会計）	269
20 - 6	歳出（特別会計）	270
20 - 7	企業会計決算	271
20 - 8	市税調定額・収入額	272
20 - 9	市有財産	274
20 - 10	市有財産（土地・建物以外）	276
20 - 11	競輪事業	277
<b>21 統計図表</b>		
21 - 1	平均気温の推移	278
21 - 2	総降水量の推移	279
21 - 3	人口推移	280
21 - 4	人口動態（自然動態）	281
21 - 5	人口動態（社会動態）	282
21 - 6	<県内市町別>転出者数	283
21 - 7	<県内市町別>転入者数	284

21 - 8	人口ピラミッド	285
21 - 9	ブロック別人口増減散布図	286
21 - 10	人口年齢3区分別推移	287
21 - 11	人口年齢3区分別推移（現在市域）	288
21 - 12	人口ピラミッド比較（現在市域）	289
21 - 13	事業所数と従業者数の推移（民営のみ）	290
21 - 14	事業所数・従業者数（民営のみ）	291
21 - 15	商業事業所数と従業者数の推移	292
21 - 16	商業事業所数	293
21 - 17	消費者物価指数	294
21 - 18	酒類別消費量推移	295
21 - 19	1世帯あたり1ヶ月間の消費支出（二人以上の世帯）	296
21 - 20	生活保護数及び生活保護費推移	297
21 - 21	選択死因別死亡数	298
21 - 22	火災原因別件数	299
21 - 23	交通事故発生件数推移	300
21 - 24	一般会計歳入決算	301
21 - 25	一般会計歳出決算	302
21 - 26	人口増減率（H22～H27）	303
21 - 27	人口密度	304
21 - 28	平均年齢	305
21 - 29	15歳未満人口の割合	306
21 - 30	15～65歳未満人口の割合	307
21 - 31	65歳以上人口の割合	308
21 - 32	75歳以上人口の割合	309
21 - 33	単独世帯の割合	310
21 - 34	3世代世帯の割合	311

## 1-1. 市域の変遷

本表は明治22年4月1日市制施行以後の市域の変更によって生じた面積を表したものである。

平成27年10月1日現在

単位：km<sup>2</sup>

年 月 日	合 併 し た 町 村 名 等	面 積	総 面 積
明治 22. 4. 1	市制施行	4.43	4.43
昭和 6. 4. 1	足羽郡東安居村三ッ橋	0.44	4.87
11. 5. 1	〃 和田村	5.71	10.58
11. 10. 1	〃 木田村	6.31	16.89
14. 8. 1	〃 東安居村	5.45	22.34
16. 4. 1	吉田郡円山東村	4.13	26.47
17. 5. 5	〃 円山西村	6.40	32.87
23. 6. 1	〃 西藤島村田原下、牧ノ島	1.16	34.03
24. 4. 1	足羽郡社村小山谷	0.58	34.61
26. 3. 30	吉田郡西藤島村	11.10	45.71
29. 4. 1	足羽郡社村	14.46	60.17
29. 8. 1	丹生郡西安居村	28.95	89.12
30. 3. 19	吉田郡中藤島村	7.61	96.73
31. 4. 10	足羽郡足羽村五部落（大島, 別所, 江端, 大町, 下荒井）	2.43	99.16
32. 4. 1	坂井郡大安寺村六部落（南榑原, 北榑原, 田ノ谷, 四十谷, 岸水, 天菅生）	4.60	103.76
32. 5. 1	吉田郡河合村	8.62	112.38
32. 10. 1	足羽郡麻生津村	15.61	127.99
34. 2. 1	丹生郡国見村	19.60	147.59
36. 10. 1	吉田郡藤岡村	19.35	166.94
38. 4. 1	丹生郡殿下村	25.40	192.34
42. 5. 17	坂井郡川西町	80.72	273.06
42. 7. 30	吉田郡森田町	6.13	279.19
46. 9. 1	足羽郡足羽町	60.05	339.24
48. 11. 1	鯖江市との境界変更	△0.02	339.22
57. 7. 6	福井港内における公有水面埋立て	0.36	339.58
58. 6. 25	〃	0.70	340.28
59. 1. 18	〃	0.03	340.31
61. 3. 1	三国町との境界変更	0.00	340.31
61. 3. 1	春江町との境界変更	0.00	340.31
63. 3. 1	鯖江市との境界変更	0.00	340.31
63. 6. 1	〃	0.00	340.31
平成 3. 10. 1	朝日町との境界確定	0.29	340.60
18. 2. 1	足羽郡美山町、丹生郡越廼村、丹生郡清水町	195.57	536.17
22. 2. 1	蒲生町、茶崎町における公有水面埋立て	0.02	536.19
22. 7. 16	小丹生町における公有水面埋立て	0.00	536.19
26. 10. 1	国土地理院の面積計測方法変更	0.22	536.41

資料 文書法制課

## 1-2. 面積・位置

平成27年10月1日現在

単位 km<sup>2</sup>・km

面積	周囲	海岸線延長	東西	南北
536.41 市街化区域面積 (46.85)	204,437	約 52	約 56	約 28

資料 国土地理院 ほか

	東端	西端	南端	北端
経度	136° 28' 01"	135° 57' 52"	136° 27' 23"	136° 06' 01"
緯度	35° 55' 17"	35° 59' 51"	35° 55' 13"	36° 10' 22"
地名	味見河内町	八ツ俣町	味見河内町	白方町

資料 国土地理院



## 1-3. 地目別面積・評価額

## (1) 面積

単位：㎡

年 度	総 数	宅 地	田	畑	山 林	原 野	池 沼	雑 種 地
平成24年度	276,585,212	43,527,356	78,585,590 (2,486,648)	8,481,219 (1,037,571)	138,964,457	2,397,459	25,121	4,604,010
25年度	276,553,922	43,646,521	78,361,224 (2,380,378)	8,478,820 (1,029,799)	139,052,256	2,394,366	25,121	4,595,614
26年度	276,072,067	43,785,130	78,079,223 (2,279,114)	8,530,665 (1,035,538)	138,630,777	2,402,431	24,989	4,618,852
27年度	276,078,513	43,832,638	77,663,156 (2,148,020)	8,455,902 (1,028,189)	139,487,190	1,669,805	25,865	4,943,957
28年度	275,909,562	43,981,818	77,297,798 (2,010,397)	8,390,549 (1,024,637)	139,457,906	1,666,482	25,865	5,089,144

## (2) 評価額

単位：千円

年 度	総 数	宅 地	田	畑	山 林	原 野	池 沼	雑 種 地
平成24年度	1,319,362,329	1,213,547,525	60,669,710 (52,556,729)	21,819,504 (21,491,202)	1,899,125	41,787	574	21,384,104
25年度	1,279,578,747	1,179,151,872	56,968,075 (48,865,566)	20,910,088 (20,581,182)	1,908,192	41,767	574	20,598,179
26年度	1,245,668,113	1,150,094,307	53,033,390 (44,945,458)	20,278,453 (19,945,848)	1,902,334	41,507	572	20,317,550
27年度	1,218,448,070	1,126,362,938	49,128,805 (41,057,635)	19,331,937 (19,000,912)	1,901,761	30,738	589	21,691,302
28年度	1,205,627,614	1,117,140,203	45,662,371 (37,609,780)	18,948,058 (18,618,480)	1,899,674	30,575	589	21,946,144

注) ( ) 内は介在農地・市街化区域農地の数字である。

資料 固定資産税概要調書

注) 各年度とも地方税法に規定する賦課期日(当該年度の初日の属する年の1月1日)における状況

# 1-4. 気 象 概 況

## ( 1 ) 気 温 他

年 月	平均気圧 (海面の 値) hpa	気 温 °C							相対平均 湿度 %	降 水 量 mm			日照時間 h	平均雲量 (10分比)
		平 均	最高気温 の 平 均	最低気温 の 平 均	最 高 気 温		最 低 気 温			総降水量	最 大 1 時 間 量			
					極 値	起 日	極 値	起 日			起 日			
平成 23 年	1015.2	14.6	19.3	10.9	37.3	8月8日	-4.3	2月12日	77	2670.0	44.5	8月19日	1691.0	7.7
24 年	1014.7	14.6	19.2	10.9	36.6	7月31日 *	-5.1	2月3日	75	2492.5	62.5	9月6日	1755.2	7.7
25 年	1014.8	14.9	19.6	11.0	36.7	8月15日	-4.7	1月5日	74	2725.5	55.0	7月13日	1739.9	7.7
26 年	1015.4	14.6	19.4	10.7	37.5	7月26日	-4.0	1月15日	74	2463.5	52.5	7月20日	1787.7	7.5
27 年	1015.4	15.2	19.7	11.3	36.6	7月26日	-2.8	2月16日	76	2299.5	28.0	10月2日	1684.6	7.7
平成27年 1月	1019.4	3.2	6.6	0.7	12.8	26日	-1.8	14日	83	329.5	7.5	1日	48.4	9.4
2月	1018.4	3.9	7.8	0.7	14.9	22日	-2.8	16日	80	196.5	4.5	10日 *	70.0	9.0
3月	1019.3	7.6	12.9	3.1	24.3	31日	-0.5	10日	72	201.5	11.5	13日	132.0	7.3
4月	1016.7	13.9	18.8	9.1	29.0	27日	3.1	9日	70	195.0	10.5	20日	159.5	7.6
5月	1010.6	19.7	25.9	14.3	31.1	27日	7.4	11日	60	90.0	12.0	16日	263.9	6.1
6月	1008.2	22.0	26.4	18.2	31.0	12日	13.2	7日	74	156.0	13.0	26日 *	154.8	8.5
7月	1009.1	26.4	30.4	23.0	36.6	26日	18.7	2日	75	155.0	13.0	27日	168.2	8.0
8月	1008.8	26.9	31.8	23.5	36.0	5日 *	20.1	28日	76	114.0	15.0	22日	195.0	7.1
9月	1012.8	21.3	25.5	18.1	30.5	1日	12.9	30日	81	226.5	15.0	1日	122.5	8.0
10月	1017.4	16.3	22.1	11.6	25.9	1日	5.6	26日	74	100.5	28.0	2日	201.0	5.5
11月	1021.8	13.1	17.1	9.8	24.1	5日	4.2	27日	82	208.0	8.5	14日	92.9	8.2
12月	1021.7	7.5	11.6	3.7	19.1	15日	-0.8	20日	82	327.0	11.5	11日	76.4	8.1

注) ) … 欠測を含む値 (許容する観測値数を満たしている) \* … 複数日あり

資料 福井地方気象台

## 1-4. 気象概況（つづき）

## （ 2 ） 風 速 他

年 月	風 速 m/s				最 深 積 雪 cm		天 気 日 数								
	平均	最大（10分間平均）					起 日	起 日	快 晴 雲量<1.5	曇 天 雲量≥8.5	不 照	雪	雷	日最大風速 10m/s以上	降 水 量 mm
		風 向	起 日	起 日	≥ 1	≥ 10									≥ 30
平成23年	2.7	12.8	西	1月26日	119	1月31日	27	207	49	65	41	13	182	86	18
24年	2.9	19.7	南南東	4月3日	61	2月4日	21	193	56	67	50	17	178	78	21
25年	2.8	16.1	南南東	11月25日	30	1月28日	24	207	40	60	51	17	172	82	23
26年	2.8	14.9	南南東	5月12日	17	1月11日	22	197	48	57	45	13	169	79	23
27年	2.7	16.4	南南東	8月25日	56	1月2日	23	199	64	61	29	17	171	89	14
平成27年 1月	2.7	10.0	西南西	17日	56	2日	0	25	10	20	7	1	23	13	2
2月	2.5	10.5	南南東	22日 *	33	10日	0	19	3	13	5	2	19	9	0
3月	2.7	9.8	北西	10日	9	11日	3	16	3	10	2	0	16	8	0
4月	3.2	12.3	東南東	3日	—	—	4	18	7	0	2	3	12	8	1
5月	3.1	13.5	南南東	12日	—	—	4	8	2	0	0	2	5	4	1
6月	2.7	9.9	南南東	8日	—	—	0	18	3	0	1	0	14	5	1
7月	2.9	11.3	南南東	13日	—	—	1	20	8	0	0	2	11	6	1
8月	2.5	16.4	南南東	25日	—	—	3	15	2	0	2	2	9	4	0
9月	2.3	9.5	南南西	9日	—	—	0	16	6	0	2	0	15	9	3
10月	2.6	11.4	西	2日	—	—	6	8	1	0	1	2	10	3	1
11月	2.5	13.1	南南東	14日	—	—	1	18	10	0	2	1	15	10	0
12月	2.5	10.8	西南西	4日	—	—	1	18	9	6	5	2	22	10	4

注) ) … 欠測を含む値（許容する観測値数を満たしている）

資料 福井地方気象台

## 1-5. 気象官署 ・ 地域気象観測所気象表

平成27年

観測所	気 温 °C					日 照 間 h	平 均 風 速 m/s	降 水 量 (年間総合) m/s	日 数
	平 均	最 高 気 温		最 低 気 温					
		極 値	起 日	極 値	起 日				
福 井	15.2	36.6	7月26日	-2.8	2月26日	1684.6	2.7	2299.5	171
敦 賀	15.9	36.8	8月5日	-1.3	2月10日	1593.8	4.0	2378.0	180
三 国	14.6	35.5	7月13日	-1.8	2月9日	1771.7	3.7	1974.0	168
越 廼	14.8]	36.2]	7月26日	-1.5	2月9日	1440.5	2.4	2203.0	166
勝 山	13.6	35.3	7月26日	-5.1	2月16日	1637.1	2.2]	2316.5	167
大 野	13.7	35.2	7月26日	-8.1	2月16日	1534.7	1.4	2111.5	165
今 庄	13.3	34.9	8月2日	-3.8	2月16日	1298.5	1.9	2496.5	174
美 浜	15.3	36.9	8月5日	-2.1	2月10日	1534.2	2.0	2341.5	176
小 浜	15.1	38.0	8月5日	-3.8	1月3日	1515.5	3.3	2066.0	164

注) ]… 欠測を含む値（許容する観測値数を満たしていない）

資料 福井地方気象台

## 1-6. 気象観測所・地震観測点一覧表

種別	観測所・観測点名	観測種目								所在地	位置				海面上の高さ m	風向・風速計 地上の高さ m
		降水量	気温	風向風速	日照	積雪	降雪	大気現象	地震		緯度	経度				
	福井地方気象台	○	○	○	○	○	○	○	☆	福井市豊島2-5-2	36	3.3	136	13.3	8.8	26.1
	敦賀特別地域気象観測所	○	○	○	○	○	○	○	☆	敦賀市松栄町7-28	35	39.2	136	3.7	1.6	28.0
地域気象 観測所	三国	○	○	○	○					坂井市三国町平山	36	14.6	136	10.4	34	9.9
	越廼	○	○	○	○					福井市居倉町	36	0.7	135	59.4	30	10.0
	勝山	○	○	○	○					勝山市平泉寺町平泉寺	36	2.3	136	31.3	196	9.0
	大野	○	○	○	○	○	○			大野市93字蛇塚	35	58.3	136	29.8	182	6.4
	今庄	○	○	○	○	○	○			南条郡南越前町今庄	35	46.0	136	12.0	128	10.0
	美浜	○	○	○	○					三方郡美浜町久々子	35	36.0	135	55.0	10	10.0
	小浜	○	○	○	○	○	○			小浜市遠敷	35	29.0	135	46.9	10	24.9
	春江	○	○	○					坂井市春江町江留中	36	8.5	136	13.4	5	6.0	
地域雨量 観測所	九頭竜	○				○	○			大野市貝皿	35	54.5	136	40.1	436	
	美山	○								福井市美山町	35	59.9	136	21.5	70	
	大飯	○								大飯郡おい町本郷	35	28.8	135	37.0	3	
	武生	○				○	○			越前市村国	35	54.3	136	10.4	32	
津波地震早期 検知網観測点	美浜							★	三方郡美浜町新庄	35	31.9	135	58.9	157		
計測震度 観測点	武生								☆	越前市高瀬	35	54.0	136	9.4	36	
	勝山								☆	勝山市旭町	36	3.2	136	30.5	137	
	三国								☆	坂井市三国町中央	36	13.1	136	9.4	2	
	高浜								☆	大飯郡高浜町宮崎	35	29.3	135	33.0	2	

注) ☆印…計測震度計(気象庁) ★印…地震計(気象庁)

資料 福井地方気象台

## 1-7. 寒 候 期 の 季 節 表

年 次	霜			雪			積 雪			総 降 雪 量		最 深 積 雪		
	初 日	終 日	初 終 間 日 数	初 日	終 日	初 終 間 日 数	初 日	終 日	初 終 間 日 数	cm	階 級 区 分	cm	階 級 区 分	起 日
平成23年～24年	12月 6日	4月 8日	125	12月 9日	4月 7日	121	12月 16日	3月 26日	102	237	平年並	61	多い	2月 4日
平成24年～25年	11月 25日	4月 22日	149	12月 6日	3月 14日	99	12月 7日	2月 26日	82	208	少ない	30	少ない	1月 28日
平成25年～26年	12月 9日	4月 12日	125	11月 28日	3月 21日	114	12月 12日	3月 21日	100	117	かなり少ない	17	かなり少ない	1月 11日
平成26年～27年	欠 測	3月 27日	—	12月 2日	3月 25日	114	12月 5日	3月 13日	99	244	平年並	56	多い	1月 2日
平成27年～28年	12月 2日	3月 29日	119	12月 4日	3月 25日	113	1月 19日	3月 2日	44	132	かなり少ない	47	平年並	1月 26日

注) 総降雪量 … 寒候期間の総合計量

資料 福井地方気象台

最深積雪 … 毎正時24回観測の最大値

寒 候 期 … 前年の11月～本年の4月

## 2-1. 人口推移

各年10月1日現在

年次	世帯数	人口			女100に 対して男	面積 (平方km)	人口密度 1平方km 当り	1世帯 当り人口	備考
		総数	男	女					
明治 22年	9,235	39,863	19,400	20,463	94.81	4.43	8,998.4	4.32	市制施行時
23年	9,067	39,976	19,471	20,505	94.96	〃	9,023.9	4.41	
24年	8,819	41,683	20,480	21,203	96.59	〃	9,409.3	4.73	
25年	8,999	41,282	20,201	21,081	95.83	〃	9,318.7	4.59	
26年	9,042	42,555	20,796	21,759	95.57	〃	9,606.1	4.71	
27年	9,140	43,576	21,844	21,732	100.52	〃	9,836.6	4.77	
28年	9,662	44,027	21,512	22,515	95.55	〃	9,938.4	4.56	
29年	10,186	44,233	21,612	22,621	95.54	〃	9,984.9	4.34	
30年	9,764	43,189	20,945	22,244	94.16	〃	9,749.2	4.42	
明治 31年	10,119	44,234	21,467	22,767	94.29	〃	9,985.1	4.37	
32年	10,086	44,650	21,513	23,137	92.98	〃	10,079.0	4.43	
33年	10,147	45,087	21,937	23,150	94.76	〃	10,177.7	4.44	
34年	11,510	48,378	23,803	24,575	96.86	〃	10,920.5	4.20	
35年	11,917	48,471	24,018	24,453	98.22	〃	10,941.5	4.07	
36年	10,827	49,873	24,400	25,473	95.79	〃	11,258.0	4.61	
37年	10,126	50,246	24,535	25,711	95.43	〃	11,342.2	4.96	
38年	9,836	49,488	24,435	25,053	97.53	〃	11,171.1	5.03	
39年	9,659	50,754	25,132	25,622	98.09	〃	11,456.9	5.25	
40年	10,152	49,924	24,385	25,539	95.48	〃	11,269.5	4.92	
明治 41年	10,099	50,136	24,486	25,650	95.46	〃	11,317.4	4.96	
42年	9,768	49,521	24,266	25,255	96.08	〃	11,178.6	5.07	
43年	10,232	50,178	24,530	25,648	95.64	〃	11,326.9	4.90	
44年	10,710	52,312	25,478	26,834	94.95	〃	11,808.6	4.88	
大正 元年	10,988	54,215	26,504	27,711	95.64	〃	12,238.1	4.93	
2年	11,285	55,878	27,862	28,016	99.45	〃	12,613.5	4.95	
3年	11,491	60,502	29,931	30,571	97.91	〃	13,657.3	5.27	
4年	11,957	62,361	30,899	31,462	98.21	〃	14,077.0	5.22	
5年	12,190	60,098	29,727	30,371	97.88	〃	13,566.1	4.93	
6年	12,242	60,655	30,009	30,646	97.92	〃	13,691.9	4.95	
7年	12,473	59,932	29,585	30,347	97.49	〃	13,528.7	4.80	
8年	12,524	61,169	30,171	30,998	97.33	〃	13,807.9	4.88	
9年	13,142	56,635	27,598	29,037	95.04	〃	12,784.4	4.31	
10年	12,757	52,880	25,534	27,346	93.37	〃	11,936.8	4.15	
大正 11年	13,143	57,315	28,079	29,236	96.04	〃	12,937.9	4.36	
12年	13,572	59,519	28,783	30,736	93.65	〃	13,435.4	4.39	
13年	13,415	58,521	28,277	30,244	93.50	〃	13,210.2	4.36	
14年	14,094	59,943	29,002	30,941	93.73	〃	13,531.2	4.25	
15年	14,284	60,587	29,290	31,297	93.59	〃	13,676.5	4.24	
昭和 2年	14,149	60,459	29,276	31,183	93.88	4.43	13,647.6	4.27	
3年	14,211	60,724	29,442	31,282	94.12	〃	13,707.4	4.27	
4年	14,301	61,126	29,636	31,490	94.11	〃	13,798.2	4.27	
5年	14,399	61,528	29,830	31,698	94.11	〃	13,888.9	4.27	
6年	15,337	66,162	32,621	33,541	97.26	4.87	13,585.6	4.31	

## 2-1. 人口推移 (つづき)

各年10月1日現在

年次	世帯数	人口			女100に 対して男	面積 (平方km)	人口密度 1平方km 当り	1世帯 当り人口	備考
		総数	男	女					
昭和 7年	15,658	67,045	32,986	34,059	96.85	4.87	13,766.9	4.28	
8年	15,846	67,844	33,438	34,406	97.19	〃	13,931.0	4.28	
9年	16,592	71,901	35,750	36,151	98.89	〃	14,764.1	4.33	
10年	16,731	71,906	35,469	36,437	97.34	〃	14,765.1	4.30	
昭和 11年	16,751	75,273	37,445	37,828	98.99	10.58	7,114.7	4.49	和田村合併
12年	20,199	94,473	46,567	47,906	97.20	16.89	5,593.4	4.68	木田村合併
13年	20,395	95,041	46,758	48,283	96.84	〃	5,627.1	4.66	
14年	21,383	97,772	47,883	49,889	95.98	22.34	4,376.5	4.57	東安居村合併
15年	22,904	98,639	48,008	50,631	94.82	〃	4,415.4	4.31	
16年	22,310	99,124	47,400	51,724	91.64	26.47	3,744.8	4.44	円山東村合併
17年	23,010	99,860	46,259	53,601	86.30	32.87	3,038.0	4.34	円山西村合併
18年	23,620	100,628	45,034	55,594	81.01	〃	3,061.4	4.26	
19年	24,007	101,377	43,887	57,490	76.34	〃	3,084.2	4.22	
20年	10,534	45,433	21,193	24,240	87.43	〃	1,382.2	4.31	
昭和 21年	12,440	52,185	24,478	27,707	88.35	〃	1,587.6	4.19	
22年	18,340	77,320	37,236	40,084	92.89	〃	2,352.3	4.22	
23年	19,090	82,380	40,194	42,186	95.28	34.03	2,420.8	4.32	西藤島村一部合併(昭和23年8月1日)
24年	22,227	96,620	47,249	49,371	95.70	34.61	2,791.7	4.35	社村小山谷合併
25年	22,900	100,688	48,731	51,957	93.79	〃	2,909.2	4.40	
26年	...	104,386	50,672	53,714	94.34	45.71	2,283.7	...	西藤島村合併
27年	...	111,159	54,356	56,803	95.69	〃	2,431.8	...	
28年	...	113,242	55,338	57,904	95.57	〃	2,477.4	...	
29年	27,564	123,180	59,783	63,397	94.30	89.12	1,382.2	4.47	社村・西安居村合併
30年	27,856	129,925	63,030	66,895	94.22	96.73	1,343.2	4.66	中藤島村合併
昭和 31年	29,019	133,021	64,318	68,703	93.62	99.16	1,341.5	4.58	足羽村五部落合併
32年	30,667	132,175	63,616	68,559	92.79	112.38	1,176.1	4.31	大安寺・河合村・麻生津村合併
33年	32,550	138,088	66,524	71,564	92.96	127.99	1,078.9	4.24	
34年	33,639	142,586	68,525	74,061	92.53	147.59	966.1	4.24	国見村合併
35年	34,440	144,462	69,280	75,182	92.15	〃	978.8	4.19	
36年	35,344	147,194	70,631	76,563	92.25	166.94	881.7	4.16	藤岡村合併
37年	37,832	156,073	74,944	81,129	92.38	〃	934.9	4.13	
38年	39,113	160,682	77,210	83,472	92.50	192.34	835.4	4.11	殿下村合併
39年	39,736	162,695	78,281	84,414	92.73	192.34	845.9	4.09	
40年	40,526	166,633	80,202	86,431	92.79	〃	866.3	4.11	
昭和 41年	41,140	168,606	81,356	87,250	93.24	192.34	876.6	4.10	
42年	46,619	193,455	93,422	100,033	93.39	279.19	692.9	4.15	川西町・森田町合併
43年	47,694	194,734	93,869	100,865	93.06	〃	697.5	4.08	(11,689人・9,937人)
44年	49,453	197,616	95,363	102,253	93.26	〃	707.8	4.00	
45年	50,894	199,541	96,368	103,173	93.40	〃	714.7	3.92	
46年	56,200	217,708	105,180	112,528	93.47	339.24	641.8	3.87	足羽町合併(14,858人)
47年	57,896	221,375	107,054	114,321	93.64	〃	652.6	3.82	
48年	59,554	224,984	108,940	116,044	93.88	〃	663.2	3.78	



## 2-1. 人口推移 (つづき)

各年10月1日現在

年次	世帯数	人口			女100に 対して男	面積 (平方km)	人口密度 1平方km 当り	1世帯 当り人口	備 考
		総数	男	女					
昭和 49年	60,696	227,705	110,239	117,466	93.85	339.22	671.3	3.75	鯖江市との境界変更
50年	61,933	230,560	111,711	118,849	93.99	〃	679.7	3.72	
昭和 51年	62,996	233,183	113,080	120,103	94.15	〃	687.4	3.70	福井港内における公有水面埋立
52年	63,702	235,081	114,014	121,067	94.17	〃	693.0	3.69	
53年	64,537	236,812	114,983	121,829	94.38	〃	698.1	3.67	
54年	67,211	238,801	115,868	122,933	94.25	〃	704.0	3.55	
55年	67,855	240,767	116,790	123,977	94.20	〃	709.8	3.55	
56年	68,649	242,293	117,494	124,799	94.15	〃	714.3	3.53	
57年	69,475	243,822	118,326	125,496	94.29	339.58	718.0	3.51	
58年	70,354	245,786	119,266	126,520	94.27	340.28	722.3	3.49	
59年	71,266	247,636	120,223	127,413	94.36	340.31	727.7	3.47	
60年	72,079	249,155	120,938	128,217	94.32	〃	732.1	3.46	
昭和 61年	72,855	250,191	121,398	128,793	94.26	〃	735.2	3.43	朝日町との境界確定
62年	73,773	251,651	122,099	129,552	94.25	〃	739.5	3.41	
63年	74,471	252,057	122,196	129,861	94.10	〃	740.7	3.38	
平成 元年	75,259	252,503	122,435	130,068	94.13	〃	742.0	3.36	朝日町との境界確定
2年	76,111	252,958	122,610	130,348	94.06	〃	743.3	3.32	
3年	77,096	253,655	122,904	130,751	94.00	340.60	744.7	3.29	
4年	77,884	254,155	123,207	130,948	94.09	〃	746.2	3.26	
5年	78,911	254,785	123,524	131,261	94.11	〃	748.0	3.23	
6年	79,803	255,187	123,854	131,333	94.31	〃	749.2	3.20	
7年	80,577	255,348	124,052	131,296	94.48	〃	749.7	3.17	
8年	81,224	254,920	123,782	131,138	94.39	〃	748.4	3.14	
9年	81,890	254,493	123,564	130,929	94.37	〃	747.2	3.11	
10年	82,669	254,423	123,502	130,921	94.33	〃	747.0	3.08	
平成 11年	83,373	254,084	123,220	130,864	94.16	〃	746.0	3.05	美山町・越廼村・清水町合併 (5,050人・1,700人・10,599人)
12年	84,107	254,160	123,162	130,998	94.02	〃	746.2	3.02	
13年	84,771	254,019	123,112	130,907	94.05	〃	745.8	3.00	
14年	85,627	254,446	123,305	131,141	94.02	〃	747.1	2.97	
15年	86,241	254,237	123,113	131,124	93.89	〃	746.4	2.95	
16年	86,649	253,943	122,807	131,136	93.65	〃	745.6	2.93	
17年	87,416	254,021	122,693	131,328	93.42	〃	745.8	2.91	
18年	93,538	271,417	131,088	140,329	93.41	536.17	506.2	2.90	
19年	94,178	270,977	130,834	140,143	93.36	〃	505.4	2.88	
20年	94,986	270,642	130,623	140,019	93.29	〃	504.8	2.85	
平成 21年	95,600	269,879	130,240	139,639	93.27	〃	503.3	2.82	美山町・越廼村・清水町合併 (5,050人・1,700人・10,599人)
22年	96,149	269,230	129,907	139,323	93.24	536.19	502.1	2.80	
23年	97,023	268,982	129,831	139,151	93.30	〃	501.7	2.77	
24年	97,650	268,470	129,661	138,809	93.41	〃	500.7	2.75	
25年	98,506	267,904	129,409	138,495	93.44	〃	499.6	2.72	
26年	99,376	267,345	129,127	138,218	93.42	536.41	498.4	2.69	
27年	100,207	266,690	128,742	137,948	93.33	〃	497.2	2.66	
28年	101,265	266,032	128,465	137,567	93.38	〃	495.9	2.63	

## 2-1. 人口推移 (つづき)

年次	世帯数	人口			女100に 対して男	面積 (平方km)	人口密度 1平方km 当り	1世帯 当り人口	備考
		総数	男	女					
平成 26年									
1月	98,726	267,960	129,468	138,492	93.5	536.19	499.7	2.71	
2月	98,733	267,860	129,404	138,456	93.5	"	499.6	2.71	
3月	98,744	267,658	129,304	138,354	93.5	"	499.2	2.71	
4月	98,721	266,836	128,821	138,015	93.3	"	497.7	2.70	
5月	99,141	267,230	129,064	138,166	93.4	"	498.4	2.70	
6月	99,199	267,221	129,073	138,148	93.4	"	498.4	2.69	
7月	99,255	267,259	129,103	138,156	93.4	"	498.4	2.69	
8月	99,304	267,308	129,113	138,195	93.4	"	498.5	2.69	
9月	99,349	267,323	129,125	138,198	93.4	"	498.6	2.69	
10月	99,376	267,345	129,127	138,218	93.4	536.41	498.4	2.69	
11月	99,426	267,398	129,159	138,239	93.4	"	498.5	2.69	
12月	99,506	267,443	129,187	138,256	93.4	"	498.6	2.69	
平成 27年									
1月	99,520	267,331	129,115	138,216	93.4	536.41	498.4	2.69	
2月	99,530	267,254	129,067	138,187	93.4	"	498.2	2.69	
3月	99,499	267,065	128,963	138,102	93.4	"	497.9	2.68	
4月	99,540	266,358	128,539	137,819	93.3	"	496.6	2.68	
5月	99,965	266,782	128,800	137,982	93.3	"	497.3	2.67	
6月	99,976	266,752	128,771	137,981	93.3	"	497.3	2.67	
7月	100,032	266,747	128,773	137,974	93.3	"	497.3	2.67	
8月	100,078	266,722	128,755	137,967	93.3	"	497.2	2.67	
9月	100,118	266,708	128,772	137,936	93.4	"	497.2	2.66	
10月	100,207	266,690	128,742	137,948	93.3	"	497.2	2.66	
11月	100,297	266,683	128,788	137,895	93.4	"	497.2	2.66	
12月	100,356	266,701	128,785	137,916	93.4	"	497.2	2.66	
平成 28年									
1月	100,312	266,514	128,697	137,817	93.4	536.41	496.8	2.66	
2月	100,367	266,444	128,666	137,778	93.4	"	496.7	2.65	
3月	100,307	266,188	128,552	137,636	93.4	"	496.2	2.65	
4月	100,399	265,521	128,142	137,379	93.3	"	495.0	2.64	
5月	100,847	265,993	128,470	137,523	93.4	"	495.9	2.64	
6月	100,955	266,050	128,510	137,540	93.4	"	496.0	2.64	
7月	101,053	266,040	128,470	137,570	93.4	"	496.0	2.63	
8月	101,119	265,999	128,482	137,517	93.4	"	495.9	2.63	
9月	101,194	266,037	128,477	137,560	93.4	"	496.0	2.63	
10月	101,265	266,032	128,465	137,567	93.4	"	495.9	2.63	
11月	101,404	266,012	128,443	137,569	93.4	"	495.9	2.62	
12月	101,412	265,951	128,446	137,505	93.4	"	495.8	2.62	

資料 住民基本台帳

## 2-2. 人 口 動 態

年 次	自 然 動 態			社 会 動 態			E+F
	出 生 (A)	死 亡 (B)	E(A)-(B)	転 入 (C)	転 出 (D)	F(C)-(D)	
昭和39年	3,038	1,065	1,973	8,206	7,831	375	2,348
40年	3,282	1,106	2,176	9,343	7,853	1,490	3,666
41年	2,216	1,068	1,148	9,273	8,385	888	2,036
42年	3,505	1,189	2,316	8,918	7,966	952	3,268
43年	3,608	1,231	2,377	9,715	10,761	△ 1,046	1,331
44年	3,543	1,249	2,294	9,925	9,365	560	2,854
45年	3,740	1,309	2,431	10,749	11,322	△ 573	1,858
46年	3,939	1,285	2,654	11,356	10,704	652	3,306
47年	4,359	1,402	2,957	11,015	10,168	847	3,804
48年	4,374	1,437	2,937	10,028	9,469	559	3,496
49年	4,090	1,368	2,722	9,742	9,820	△ 78	2,644
50年	3,897	1,350	2,547	9,437	9,214	223	2,770
51年	3,741	1,434	2,307	9,332	8,949	383	2,690
52年	3,603	1,392	2,211	9,294	9,941	△ 647	1,564
53年	3,458	1,397	2,061	9,414	9,624	△ 210	1,851
54年	3,291	1,359	1,932	9,622	9,689	△ 67	1,865
55年	3,212	1,367	1,845	9,491	9,384	107	1,952
56年	3,060	1,478	1,582	9,225	9,400	△ 175	1,407
57年	3,152	1,492	1,660	9,451	9,167	284	1,944
58年	3,219	1,432	1,787	9,072	9,187	△ 115	1,672
59年	3,122	1,494	1,628	8,748	8,922	△ 174	1,454
60年	3,102	1,603	1,499	8,853	9,053	△ 200	1,299
61年	2,979	1,510	1,469	8,677	9,215	△ 538	931
62年	2,954	1,587	1,367	8,695	9,328	△ 633	734
63年	2,915	1,678	1,237	8,743	9,631	△ 888	349
平成元年	2,746	1,752	994	8,958	9,433	△ 475	519
2年	2,629	1,611	1,018	8,497	8,955	△ 458	560
3年	2,685	1,715	970	8,348	8,911	△ 563	407
4年	2,598	1,724	874	8,473	9,249	△ 776	98
5年	2,588	1,803	785	6,931	7,357	△ 426	359

年 次	自 然 動 態			社 会 動 態			E+F
	出 生 (A)	死 亡 (B)	E(A)-(B)	転 入 (C)	転 出 (D)	F(C)-(D)	
平成6年	2,706	1,808	898	8,289	9,258	△ 969	△ 71
7年	2,584	1,812	772	6,779	7,409	△ 630	142
8年	2,639	1,804	835	9,350	10,524	△ 1,174	△ 339
9年	2,595	1,955	640	9,208	10,427	△ 1,219	△ 579
10年	2,693	1,918	775	8,206	9,087	△ 881	△ 106
11年	2,506	1,949	557	7,801	8,889	△ 1,088	△ 531
12年	2,521	1,810	711	8,017	9,018	△ 1,001	△ 290
13年	2,575	1,923	652	7,559	8,450	△ 891	△ 239
14年	2,478	1,963	515	8,016	8,650	△ 634	△ 119
15年	2,336	1,946	390	7,701	8,677	△ 976	△ 586
16年	2,398	2,121	277	7,671	8,236	△ 565	△ 288
17年	2,399	2,178	221	7,355	7,620	△ 265	△ 44
18年	2,571	2,307	264	7,407	7,847	△ 440	△ 176
19年	2,607	2,362	245	6,947	7,765	△ 818	△ 573
20年	2,570	2,453	117	6,960	7,564	△ 604	△ 487
21年	2,483	2,496	△ 13	6,748	7,468	△ 720	△ 733
22年	2,472	2,547	△ 75	6,453	6,808	△ 355	△ 430
23年	2,393	2,660	△ 267	7,432	7,530	△ 98	△ 365
24年	2,420	2,614	△ 194	7,266	7,458	△ 192	△ 386
25年	2,323	2,793	△ 470	7,349	7,495	△ 146	△ 616
26年	2,251	2,723	△ 472	7,126	7,338	△ 212	△ 684
27年	2,342	2,754	△ 412	7,273	7,728	△ 455	△ 867
28年	2,217	2,929	△ 712	7,434	7,524	△ 90	△ 802

資料 市民課（住民基本台帳・外国人登録原票）

注) 平成18年以降は旧美山町・旧越廼村・旧清水町の数値を含む。

平成24年以降はすべて住民基本台帳による。

## 2-3. &lt; 県内市町別 &gt; 転出入者数

平成27年度

市 町 村	転 入				転 出				転出入超過 (△転出超)			転 入 を 100 とした 転出の割合
	男	女	総 数	構成比	男	女	総 数	構成比	男	女	総 数	
総 数	1,312	1,411	2,723	100.00	1,230	1,213	2,443	100.00	82	198	280	90
敦 賀 市	118	92	210	7.71	108	77	185	7.57	10	15	25	88
小 浜 市	43	30	73	2.68	53	26	79	3.23	△ 10	4	△ 6	108
大 野 市	84	127	211	7.75	75	64	139	5.69	9	63	72	66
勝 山 市	53	49	102	3.75	34	38	72	2.95	19	11	30	71
鯖 江 市	189	204	393	14.43	202	234	436	17.85	△ 13	△ 30	△ 43	111
あわら市	68	92	160	5.88	72	78	150	6.14	△ 4	14	10	94
越 前 市	189	201	390	14.32	147	153	300	12.28	42	48	90	77
坂 井 市	346	378	724	26.59	365	375	740	30.29	△ 19	3	△ 16	102
永平寺町	89	114	203	7.46	72	73	145	5.94	17	41	58	71
池 田 町	18	16	34	1.25	8	7	15	0.61	10	9	19	44
南越前町	21	19	40	1.47	15	13	28	1.15	6	6	12	70
越 前 町	47	58	105	3.86	39	52	91	3.72	8	6	14	87
美 浜 町	7	5	12	0.44	7	9	16	0.65	0	△ 4	△ 4	133
高 浜 町	4	8	12	0.44	10	3	13	0.53	△ 6	5	△ 1	108
おおい町	6	1	7	0.26	2	1	3	0.12	4	0	4	43
若 狭 町	30	17	47	1.73	21	10	31	1.27	9	7	16	66

資料 市民課 (住民基本台帳)

## 2-4. < 都道府県別 > 転出入者数

平成27年度

都道府県	転入				転出				転出入超過(△転出超過)			転入を100とした転出の割合
	男	女	総数	構成比	男	女	総数	構成比	男	女	総数	
<b>総数</b>	<b>3,813</b>	<b>3,473</b>	<b>7,286</b>	<b>100.00</b>	<b>3,960</b>	<b>3,619</b>	<b>7,579</b>	<b>100.00</b>	<b>△ 147</b>	<b>△ 146</b>	<b>△ 293</b>	<b>104</b>
北海道	23	14	37	0.51	24	19	43	0.57	△ 1	△ 5	△ 6	116
青森県	10	9	19	0.26	4	1	5	0.07	6	8	14	26
岩手県	11	10	21	0.29	5	0	5	0.07	6	10	16	24
宮城県	22	19	41	0.56	18	20	38	0.50	4	△ 1	3	93
秋田県	5	3	8	0.11	5	8	13	0.17	0	△ 5	△ 5	163
山形県	6	6	12	0.16	8	3	11	0.15	△ 2	3	1	92
福島県	22	14	36	0.49	30	7	37	0.49	△ 8	7	△ 1	103
茨城県	22	14	36	0.49	26	12	38	0.50	△ 4	2	△ 2	106
栃木県	19	13	32	0.44	19	34	53	0.70	0	△ 21	△ 21	166
群馬県	10	7	17	0.23	10	1	11	0.15	0	6	6	65
埼玉県	52	25	77	1.06	60	59	119	1.57	△ 8	△ 34	△ 42	155
千葉県	56	37	93	1.28	83	73	156	2.06	△ 27	△ 36	△ 63	168
東京都	250	163	413	5.67	291	280	571	7.53	△ 41	△ 117	△ 158	138
神奈川県	116	57	173	2.37	124	111	235	3.10	△ 8	△ 54	△ 62	136
新潟県	27	22	49	0.67	37	20	57	0.75	△ 10	2	△ 8	116
富山県	126	95	221	3.03	131	90	221	2.92	△ 5	5	0	100
石川県	284	193	477	6.55	357	247	604	7.97	△ 73	△ 54	△ 127	127
福井県	1,312	1,411	2,723	37.37	1,230	1,213	2,443	32.23	82	198	280	90
山梨県	4	6	10	0.14	11	5	16	0.21	△ 7	1	△ 6	160
長野県	34	15	49	0.67	28	16	44	0.58	6	△ 1	5	90
岐阜県	66	53	119	1.63	48	38	86	1.13	18	15	33	72
静岡県	60	39	99	1.36	63	42	105	1.39	△ 3	△ 3	△ 6	106
愛知県	229	138	367	5.04	285	211	496	6.54	△ 56	△ 73	△ 129	135
三重県	39	29	68	0.93	37	26	63	0.83	2	3	5	93

都道府県	転入				転出				転出入超過(△転出超過)			転入を100とした転出の割合
	男	女	総数	構成比	男	女	総数	構成比	男	女	総数	
				%				%				
滋賀県	64	47	111	1.52	74	58	132	1.74	△ 10	△ 11	△ 21	119
京都府	120	106	226	3.10	141	123	264	3.48	△ 21	△ 17	△ 38	117
大阪府	229	197	426	5.85	256	225	481	6.35	△ 27	△ 28	△ 55	113
兵庫県	88	69	157	2.15	96	92	188	2.48	△ 8	△ 23	△ 31	120
奈良県	18	17	35	0.48	26	26	52	0.69	△ 8	△ 9	△ 17	149
和歌山県	16	13	29	0.40	14	7	21	0.28	2	6	8	72
鳥取県	9	3	12	0.16	8	7	15	0.20	1	△ 4	△ 3	125
島根県	7	5	12	0.16	8	7	15	0.20	△ 1	△ 2	△ 3	125
岡山県	15	14	29	0.40	14	10	24	0.32	1	4	5	83
広島県	25	18	43	0.59	20	13	33	0.44	5	5	10	77
山口県	9	7	16	0.22	10	7	17	0.22	△ 1	0	△ 1	106
徳島県	8	5	13	0.18	2	3	5	0.07	6	2	8	38
香川県	4	4	8	0.11	9	10	19	0.25	△ 5	△ 6	△ 11	238
愛媛県	10	14	24	0.33	13	8	21	0.28	△ 3	6	3	88
高知県	3	1	4	0.05	2	2	4	0.05	1	△ 1	0	100
福岡県	32	25	57	0.78	40	23	63	0.83	△ 8	2	△ 6	111
佐賀県	2	2	4	0.05	4	2	6	0.08	△ 2	0	△ 2	150
長崎県	6	5	11	0.15	5	6	11	0.15	1	△ 1	0	100
熊本県	5	3	8	0.11	11	6	17	0.22	△ 6	△ 3	△ 9	213
大分県	10	2	12	0.16	5	6	11	0.15	5	△ 4	1	92
宮崎県	8	2	10	0.14	7	5	12	0.16	1	△ 3	△ 2	120
鹿児島県	6	10	16	0.22	5	3	8	0.11	1	7	8	50
沖縄県	8	12	20	0.27	15	11	26	0.34	△ 7	1	△ 6	130
国外	306	500	806	11.06	241	423	664	8.76	65	77	142	82

資料 市民課(住民基本台帳)

## 2-5. &lt; 国籍別 &gt; 外国人の登録者数

各年10月1日現在

年 度	総 数	ブラジル	カナダ	中 国	韓 国 朝 鮮	ペ ル ー	フィリピン	タ イ	アメリカ	そ の 他
24年	3,700	248	18	1,516	995	41	366	106	63	347
25年	3,697	233	17	1,518	971	40	377	106	72	363
26年	3,743	212	16	1,478	961	37	410	111	80	438
27年	3,803	210	12	1,437	952	47	428	122	78	517
28年	3,940	198	14	1,364	936	48	463	136	88	693

注) 平成24年以降はすべて住民基本台帳による。

資料 市民課 (住民基本台帳・外国人登録原票)

## 2-6. &lt; 5 歳階級別 &gt; 人口

各年10月1日現在

年 齢	平 成 24 年			平 成 25 年			平 成 26 年			平 成 27 年			平 成 28 年		
	総 数	男	女	総 数	男	女	総 数	男	女	総 数	男	女	総 数	男	女
<b>総 数</b>	<b>268,470</b>	<b>129,661</b>	<b>138,809</b>	<b>267,904</b>	<b>129,409</b>	<b>138,495</b>	<b>267,345</b>	<b>129,127</b>	<b>138,218</b>	<b>266,690</b>	<b>128,742</b>	<b>137,948</b>	<b>266,032</b>	<b>128,465</b>	<b>137,567</b>
0～4歳	12,200	6,332	5,868	11,901	6,223	5,678	11,664	6,076	5,588	11,553	6,014	5,539	11,296	5,815	5,481
5～9	12,147	6,288	5,859	12,286	6,303	5,983	12,272	6,297	5,975	12,223	6,290	5,933	12,186	6,320	5,866
10～14	12,887	6,595	6,292	12,646	6,517	6,129	12,456	6,467	5,989	12,356	6,379	5,977	12,206	6,270	5,936
15～19	12,982	6,661	6,321	12,969	6,679	6,290	12,968	6,668	6,300	12,906	6,558	6,348	12,831	6,551	6,280
20～24	13,124	6,674	6,450	12,934	6,567	6,367	12,696	6,492	6,204	12,594	6,549	6,045	12,656	6,538	6,118
25～29	14,633	7,369	7,264	14,178	7,181	6,997	13,779	6,934	6,845	13,290	6,664	6,626	13,041	6,586	6,455
30～34	15,997	8,093	7,904	15,784	7,898	7,886	15,583	7,752	7,831	15,247	7,612	7,635	15,065	7,598	7,467
35～39	18,868	9,500	9,368	18,198	9,194	9,004	17,533	8,922	8,611	17,111	8,657	8,454	16,535	8,369	8,166
40～44	18,906	9,462	9,444	19,447	9,786	9,661	19,841	9,986	9,855	19,797	9,946	9,851	19,438	9,797	9,641
45～49	16,521	8,135	8,386	16,732	8,235	8,497	16,992	8,404	8,588	17,096	8,475	8,621	18,407	9,152	9,255
50～54	16,395	8,047	8,348	16,401	7,983	8,418	16,324	7,964	8,360	16,669	8,219	8,450	15,905	7,844	8,061
55～59	16,445	8,022	8,423	16,209	7,950	8,259	16,207	7,898	8,309	16,031	7,783	8,248	16,118	7,840	8,278
60～64	21,808	10,596	11,212	20,122	9,796	10,326	18,580	8,977	9,603	17,538	8,485	9,053	16,705	8,066	8,639
65～69	16,522	7,916	8,606	17,853	8,569	9,284	19,052	9,208	9,844	20,460	9,840	10,620	22,020	10,563	11,457
70～74	14,588	6,704	7,884	15,364	7,138	8,226	16,293	7,590	8,703	15,975	7,482	8,493	14,879	6,921	7,958
75～79	13,473	5,970	7,503	13,206	5,787	7,419	12,707	5,579	7,128	12,901	5,664	7,237	12,837	5,674	7,163
80～84	10,663	4,315	6,348	10,888	4,391	6,497	11,055	4,496	6,559	11,138	4,486	6,652	11,477	4,689	6,788
85～89	6,504	2,193	4,311	6,849	2,375	4,474	7,171	2,513	4,658	7,274	2,614	4,660	7,614	2,754	4,860
90～94	2,818	639	2,179	2,969	686	2,283	3,189	752	2,437	3,435	852	2,583	3,566	925	2,641
95～99	838	132	706	803	139	664	811	132	679	925	152	773	1,059	174	885
100歳以上	151	18	133	165	12	153	172	20	152	171	21	150	191	19	172

注) 平成24年以降はすべて住民基本台帳による。

資料 市民課 (住民基本台帳・外国人登録原票)

## 2-7. &lt; 年齢3区分別 &gt; 人口・指数

各年10月1日現在

区分	平成 24 年			平成 25 年			平成 26 年			平成 27 年			平成 28 年		
	総数	男	女	総数	男	女	総数	男	女	総数	男	女	総数	男	女
総人口	268,470	129,661	138,809	267,904	129,409	138,495	267,345	129,127	138,218	266,690	128,742	137,948	266,032	128,465	137,567
年少人口	37,234	19,215	18,019	36,833	19,043	17,790	36,392	18,840	17,552	36,132	18,683	17,449	35,688	18,405	17,283
生産年齢人口	165,679	82,559	83,120	162,974	81,269	81,705	160,503	79,997	80,506	158,279	78,948	79,331	156,701	78,341	78,360
老年人口	65,557	27,887	37,670	68,097	29,097	39,000	70,450	30,290	40,160	72,279	31,111	41,168	73,643	31,719	41,924
年少人口係数	13.87	14.82	12.98	13.75	14.72	12.85	13.61	14.59	12.70	13.55	14.51	12.65	13.41	14.33	12.56
老年人口係数	24.42	21.51	27.14	25.42	22.48	28.16	26.35	23.46	29.06	27.10	24.17	29.84	27.68	24.69	30.48
年少人口指数	22.47	23.27	21.68	22.60	23.43	21.77	22.67	23.55	21.80	22.83	23.66	22.00	22.77	23.49	22.06
老年人口指数	39.57	33.78	45.32	41.78	35.80	47.73	43.89	37.86	49.88	45.67	39.41	51.89	47.00	40.49	53.50
従属人口指数	62.04	57.05	67.00	64.38	59.24	69.51	66.57	61.41	71.69	68.49	63.07	73.89	69.77	63.98	75.56
老年化指数	176.07	145.13	209.06	184.88	152.80	219.22	193.59	160.77	228.81	200.04	166.52	235.93	206.35	172.34	242.57

注) 平成24年以降はすべて住民基本台帳による。

資料 市民課 (住民基本台帳・外国人登録原票)

年少人口：0～14歳人口

生産年齢人口：15～64歳人口

老年人口：65歳以上人口

年少人口係数：年少人口÷総人口×100

老年人口係数：老年人口÷総人口×100

年少人口指数：年少人口÷生産年齢人口×100

老年人口指数：老年人口÷生産年齢人口×100

従属人口指数：(年少人口+老年人口)÷生産年齢人口×100

老年化指数：老年人口÷年少人口×100



## 2-8. &lt; 地区別 &gt; 人口・世帯数

平成28年10月1日現在

地区名	人口			世帯数 (混合世帯含む)	
	総数	男	女		
順	化	3,677	1,662	2,015	1,674
宝	永	5,099	2,365	2,734	2,065
	湊	8,935	4,411	4,524	4,077
	豊	10,569	5,029	5,540	4,159
木	田	14,052	6,823	7,229	5,266
清	明	7,749	3,793	3,956	2,933
足	羽	6,213	2,988	3,225	2,633
春	山	6,402	3,091	3,311	2,702
松	本	12,204	5,741	6,463	5,385
日	出	7,719	3,671	4,048	3,387
	旭	5,473	2,606	2,867	2,280
和	田	11,241	5,460	5,781	4,492
東	居	7,084	3,488	3,596	2,900
円	山	8,275	4,028	4,247	3,026
啓	蒙	8,117	3,924	4,193	3,206
西	島	4,841	2,396	2,445	1,658
社	南	13,380	6,523	6,857	4,816
社	西	6,016	2,868	3,148	2,326
社	北	8,449	4,176	4,273	3,254
安	居	3,331	1,638	1,693	1,135
中	島	12,179	5,901	6,278	4,568
大	寺	1,258	609	649	415
河	合	4,002	1,911	2,091	1,296
麻	津	8,335	4,089	4,246	2,875
国	見	1,105	483	622	440
岡	保	2,477	1,180	1,297	814
東	島	3,907	1,891	2,016	1,268
殿	下	442	206	236	188
	鶉	3,195	1,534	1,661	1,013
	棗	1,673	843	830	561
鷹	巢	1,938	931	1,007	659
本	郷	1,129	547	582	384
宮	下	887	418	469	295
森	ノ	13,442	6,473	6,969	4,752
酒	田	3,402	1,693	1,709	1,113
一	生	853	386	467	318
上	乘	1,881	916	965	618
文	殊	2,307	1,124	1,183	671
文	殊	2,055	977	1,078	671
六	条	3,938	1,927	2,011	1,205
東	郷	15,857	7,604	8,253	6,025
明	新	5,557	2,741	2,816	2,463
日	新	4,265	2,012	2,253	1,431
美	山	1,355	642	713	588
越	廻	2,992	1,465	1,527	947
清	水	1,865	897	968	537
清	水	2,383	1,137	1,246	879
清	水	2,527	1,247	1,280	897
合	計	266,032	128,465	137,567	101,265

資料 住民基本台帳

## 2-9. &lt;町丁別&gt; 人口・世帯数（50音順）

（ 1/12 ）

平成28年10月1日現在

注）「X」は、結果数値が著しく小さいため秘匿したことを示す。

町 丁 名	人 口			世 帯 数	1 世 帯 当 り の 人 員
	総 数	男	女		
在 田 町	272	133	139	71	3.83
赤 坂 町	X	X	X	X	X
赤 谷 町	5	2	3	3	1.67
明 里 町	390	197	193	204	1.91
朝 谷 町	81	40	41	26	3.12
朝 宮 町	84	44	40	27	3.11
足 谷 町	X	X	X	X	X
味 見 河 内 町	36	16	20	18	2.00
足 羽 1 丁 目	821	403	418	337	2.44
足 羽 2 丁 目	711	330	381	287	2.48
足 羽 3 丁 目	547	250	297	273	2.00
足 羽 4 丁 目	541	268	273	210	2.58
足 羽 5 丁 目	469	241	228	196	2.39
足 羽 上 町	X	X	X	X	X
浅 水 三 ヶ 町	27	7	20	20	1.35
浅 水 二 日 町	496	230	266	182	2.73
網 戸 瀬 町	712	352	360	245	2.91
安 波 瀬 町	49	26	23	13	3.77
安 波 賀 中 島 町	77	36	41	26	2.96
安 波 賀 中 島 町	64	29	35	20	3.20
安 天 保 池 町	112	52	60	30	3.73
安 天 保 池 町	792	386	406	284	2.79
尼 ヶ 谷 町	35	17	18	18	1.94
天 菅 生 町	52	25	27	17	3.06
鮎 川 町	425	170	255	193	2.20
荒 木 新 保 町	534	290	244	184	2.90
荒 木 新 保 町	248	126	122	69	3.59
荒 木 別 所 町	175	82	93	50	3.50
荒 木 別 所 町	181	90	91	57	3.18
飯 塚 町	1,348	672	676	528	2.55
幾 久 町	467	224	243	237	1.97
幾 代 2 丁 目	132	64	68	62	2.13
居 倉 町	161	80	81	55	2.93
池 尻 町	211	101	110	65	3.25
生 部 町	176	82	94	56	3.14
石 新 保 町	59	26	33	22	2.68
石 橋 島 町	247	132	115	101	2.45
石 橋 島 町	47	23	24	16	2.94
石 盛 田 町	1,351	644	707	455	2.97
泉 田 町	164	76	88	49	3.35
板 垣 1 丁 目	481	240	241	160	3.01
板 垣 2 丁 目	899	436	463	330	2.72
板 垣 3 丁 目	560	272	288	219	2.56
板 垣 4 丁 目	357	164	193	127	2.81
板 垣 5 丁 目	573	277	296	199	2.88
板 垣 町	88	61	27	50	1.76
一 王 寺 町	70	30	40	21	3.33
一 市 波 町	515	249	266	188	2.74
一 市 ノ 瀬 町	108	58	50	35	3.09
一 系 本 木 町	54	39	15	37	1.46
一 系 本 木 町	132	70	62	43	3.07
稲 多 新 町	42	17	25	18	2.33
稲 多 新 町	51	23	28	17	3.00
稲 多 新 元 町	63	32	31	22	2.86
稲 多 新 元 町	495	222	273	148	3.34
稲 今 津 泉 町	31	14	17	8	3.88
今 市 泉 町	631	309	322	198	3.19
岩 倉 町	110	51	59	32	3.44
印 田 町	103	45	58	31	3.32
上 野 町	100	47	53	38	2.63

## 2-9. &lt;町丁別&gt; 人口・世帯数 (50音順)

( 2/12 )

平成28年10月1日現在

注) 「X」は、結果数値が著しく小さいため秘匿したことを示す。

町 丁 名	人 口			世 帯 数	1 世 帯 当 り の 人 員
	総 数	男	女		
上野本町	1,871	916	955	591	3.17
上野本町	629	278	351	249	2.53
上野伏町	139	68	71	38	3.66
宇坂大谷町	115	49	66	37	3.11
宇坂別所町	32	14	18	16	2.00
羽水1丁目	153	78	75	61	2.51
羽水2丁目	210	103	107	85	2.47
羽水3丁目	X	X	X	X	X
瀬ヶ口町	137	66	71	36	3.81
謡谷町	22	10	12	8	2.75
内山梨子町	84	35	49	32	2.63
馬垣町	521	260	261	176	2.96
漆原町	878	429	449	316	2.78
運動公園1丁目	1,168	561	607	450	2.60
運動公園2丁目	746	336	410	334	2.23
運動公園3丁目	493	235	258	172	2.87
運動公園4丁目	362	189	173	122	2.97
江上町	278	129	149	100	2.78
江尻ヶ丘町	584	279	305	224	2.61
江端町	2,362	1,149	1,213	942	2.51
海老助町	151	75	76	46	3.28
江守中1丁目	501	260	241	188	2.66
江守中2丁目	809	379	430	303	2.67
江守中町	694	346	348	263	2.64
江守の里1丁目	531	260	271	195	2.72
江守の里2丁目	708	331	377	241	2.94
円山1丁目	445	223	222	166	2.68
円成寺町	81	40	41	21	3.86
大窪町	51	22	29	13	3.92
大久保町	186	89	97	63	2.95
大島町	1,776	882	894	675	2.63
大瀬町	293	145	148	103	2.84
太田町	294	147	147	79	3.72
大谷町	64	29	35	25	2.56
大手1丁目	162	70	92	65	2.49
大手2丁目	722	342	380	339	2.13
大手3丁目	118	49	69	43	2.74
大新年町	213	99	114	62	3.44
大土呂町	140	62	78	37	3.78
大町	419	200	219	138	3.04
大町1丁目	91	47	44	47	1.94
大町2丁目	239	118	121	95	2.52
大味町	167	73	94	64	2.61
大宮1丁目	256	128	128	104	2.46
大宮2丁目	1,094	506	588	520	2.10
大宮3丁目	1,127	541	586	461	2.44
大宮4丁目	481	250	231	203	2.37
大宮5丁目	664	319	345	246	2.70
大宮6丁目	594	276	318	236	2.52
大宮町	167	78	89	55	3.04
大森村	113	54	59	37	3.05
大森町	623	291	332	229	2.72
大矢町	21	10	11	8	2.63
大和田1丁目	4	4	0	4	1.00
大和田2丁目	80	34	46	42	1.90
大和田町	341	157	184	110	3.10
岡西谷町	41	23	18	13	3.15
奥平町	6	1	5	5	1.20
恐神町	37	18	19	14	2.64
小当見町	45	16	29	30	1.50

## 2-9. &lt;町丁別&gt; 人口・世帯数（50音順）

（ 3/12 ）

平成28年10月1日現在

注）「X」は、結果数値が著しく小さいため秘匿したことを示す。

町 丁 名	人 口			世 帯 数	1 世 帯 当 り の 人 員
	総 数	男	女		
大 丹 生 町	274	125	149	100	2.74
大 畑 町	203	97	106	53	3.83
小 羽 町	110	53	57	36	3.06
小 山 谷 町	X	X	X	X	X
折 立 町	122	67	55	48	2.54
開 発 1 丁 目	834	420	414	329	2.53
開 発 2 丁 目	587	295	292	233	2.52
開 発 3 丁 目	990	469	521	354	2.80
開 発 4 丁 目	274	122	152	128	2.14
開 発 5 丁 目	74	42	32	50	1.48
開 発 町	31	15	16	7	4.43
柿 谷 町	15	6	9	3	5.00
学 園 1 丁 目	212	109	103	90	2.36
学 園 2 丁 目	296	152	144	154	1.92
学 園 3 丁 目	188	93	95	107	1.76
花 月 1 丁 目	227	117	110	104	2.18
花 月 2 丁 目	466	224	242	211	2.21
花 月 3 丁 目	457	219	238	183	2.50
花 月 4 丁 目	378	175	203	146	2.59
花 月 5 丁 目	422	222	200	199	2.12
籠 谷 町	10	5	5	6	1.67
風 尾 町	29	14	15	13	2.23
風 巻 町	174	85	89	52	3.35
主 計 中 町	159	82	77	44	3.61
春 日 1 丁 目	441	221	220	171	2.58
春 日 2 丁 目	649	297	352	259	2.51
春 日 3 丁 目	855	417	438	276	3.10
春 日 町	258	126	132	103	2.50
片 粕 町	226	109	117	66	3.42
片 山 町	236	111	125	67	3.52
勝 見 1 丁 目	485	224	261	198	2.45
勝 見 2 丁 目	352	162	190	143	2.46
勝 見 3 丁 目	956	460	496	407	2.35
鹿 俣 町	137	70	67	58	2.36
金 屋 町	47	24	23	19	2.47
上 筋 生 田 町	223	114	109	61	3.66
上 一 光 町	11	5	6	9	1.22
上 江 尻 町	212	105	107	73	2.90
上 北 野 1 丁 目	1,252	636	616	456	2.75
上 北 野 2 丁 目	684	338	346	247	2.77
上 河 北 町	274	140	134	79	3.47
上 天 下 町	187	88	99	56	3.34
上 東 郷 町	157	79	78	38	4.13
上 中 門 町	693	328	365	206	3.36
上 昆 沙 町	201	98	103	58	3.47
上 細 江 町	275	126	149	76	3.62
上 森 田 1 丁 目	120	66	54	57	2.11
上 森 田 2 丁 目	317	156	161	108	2.94
上 森 田 3 丁 目	339	155	184	108	3.14
上 森 田 4 丁 目	359	165	194	113	3.18
上 森 田 5 丁 目	123	60	63	40	3.08
上 森 田 町	184	90	94	60	3.07
上 六 条 町	185	86	99	51	3.63
加 茂 内 町	61	32	29	18	3.39
蒲 生 町	434	205	229	200	2.17
加 茂 河 原 1 丁 目	393	210	183	178	2.21
加 茂 河 原 2 丁 目	608	318	290	319	1.91
加 茂 河 原 3 丁 目	628	305	323	291	2.16
加 茂 河 原 4 丁 目	227	115	112	84	2.70
加 茂 河 原 町	427	204	223	151	2.83

## 2-9. &lt;町丁別&gt; 人口・世帯数 (50音順)

( 4/12 )

平成28年10月1日現在

注) 「X」は、結果数値が著しく小さいため秘匿したことを示す。

町 丁 名	人 口			世 帯 数	1 世 帯 当 り の 人 員
	総 数	男	女		
加 茂 緑 苑 町	14	6	8	3	4.67
加 茂 合 勝 見 町	321	160	161	135	2.38
河 合 合 寄 安 町	93	45	48	27	3.44
河 合 合 寄 安 町	161	72	89	69	2.33
川 合 合 鷺 塚 町	702	332	370	217	3.24
川 合 合 鷺 塚 町	164	83	81	55	2.98
神 当 部 町	23	8	15	16	1.44
岸 水 町	61	28	33	19	3.21
木 田 1 丁 目	941	459	482	348	2.70
木 田 2 丁 目	342	161	181	118	2.90
木 田 3 丁 目	673	330	343	228	2.95
北 今 泉 町	829	405	424	269	3.08
北 菅 生 町	102	60	42	33	3.09
木 田 町	1,246	572	674	472	2.64
北 榑 原 町	60	26	34	18	3.33
北 野 上 町	196	98	98	55	3.56
北 野 下 町	152	69	83	45	3.38
北 堀 保 町	45	19	26	14	3.21
北 山 新 保 町	39	20	19	13	3.00
北 山 町	176	75	101	78	2.26
北 四 ツ 居 1 丁 目	525	257	268	183	2.87
北 四 ツ 居 2 丁 目	632	309	323	263	2.40
北 四 ツ 居 3 丁 目	800	406	394	328	2.44
北 四 ツ 居 町	970	472	498	368	2.64
狐 橋 1 丁 目	351	192	159	117	3.00
狐 橋 2 丁 目	238	105	133	74	3.22
城 戸 ノ 内 町	173	86	87	53	3.26
木 下 町	162	81	81	46	3.52
経 栄 1 丁 目	17	8	9	6	2.83
経 田 1 丁 目	475	231	244	198	2.40
経 田 2 丁 目	572	269	303	221	2.59
木 米 町	34	14	20	10	3.40
久 喜 津 町	331	158	173	95	3.48
串 野 町	60	31	29	19	3.16
国 見 町	103	45	58	39	2.64
国 山 町	37	14	23	18	2.06
栗 崎 町	454	219	235	212	2.14
蔵 作 町	168	82	86	48	3.50
グリーンハイツ 1 丁目	283	144	139	100	2.83
グリーンハイツ 2 丁目	437	195	242	170	2.57
グリーンハイツ 3 丁目	227	114	113	80	2.84
グリーンハイツ 4 丁目	276	136	140	96	2.88
グリーンハイツ 5 丁目	56	25	31	28	2.00
グリーンハイツ 6 丁目	136	71	65	47	2.89
グリーンハイツ 7 丁目	163	82	81	54	3.02
グリーンハイツ 8 丁目	236	118	118	79	2.99
グリーンハイツ 9 丁目	199	101	98	73	2.73
グリーンハイツ 10 丁目	204	108	96	77	2.65
栗 森 町	379	187	192	124	3.06
栗 森 町	377	178	199	132	2.86
黒 丸 城 町	42	17	25	16	2.63
黒 丸 町	133	65	68	39	3.41
下 馬 1 丁 目	512	251	261	188	2.72
下 馬 2 丁 目	956	479	477	388	2.46
下 馬 3 丁 目	336	150	186	144	2.33
下 馬 町	X	X	X	X	X
毛 矢 1 丁 目	265	129	136	119	2.23
毛 矢 2 丁 目	277	135	142	103	2.69
毛 矢 3 丁 目	205	88	117	82	2.50
玄 正 島 町	76	35	41	24	3.17

## 2-9. &lt;町丁別&gt; 人口・世帯数（50音順）

（ 5/12 ）

平成28年10月1日現在

注）「X」は、結果数値が著しく小さいため秘匿したことを示す。

町 丁 名	人 口			世 帯 数	1 世 帯 当 り の 人 員
	総 数	男	女		
堅 達 町	168	83	85	58	2.90
乾 德 1 丁 目	438	222	216	191	2.29
乾 德 2 丁 目	408	190	218	185	2.21
乾 德 3 丁 目	456	238	218	225	2.03
乾 德 4 丁 目	291	137	154	144	2.02
小 稻 津 町	266	115	151	74	3.59
小 宇 坂 島 町	19	8	11	5	3.80
小 宇 坂 町	43	23	20	12	3.58
合 島 町	59	29	30	23	2.57
河 水 谷 町	241	115	126	71	3.39
河 谷 内 町	22	13	9	8	2.75
河 増 町	652	309	343	210	3.10
光 陽 1 丁 目	1,173	587	586	527	2.23
光 陽 2 丁 目	777	379	398	426	1.82
光 陽 3 丁 目	446	243	203	237	1.88
光 陽 4 丁 目	444	228	216	221	2.01
郡 谷 町	131	64	67	36	3.64
甌 谷 町	252	118	134	77	3.27
小 所 内 町	72	33	39	23	3.13
御 所 垣 町	98	50	48	29	3.38
小 太 子 町	18	8	10	15	1.20
小 丹 生 町	163	72	91	58	2.81
小 野 町	177	74	103	55	3.22
御 油 町	63	28	35	22	2.86
小 和 清 水 町	153	71	82	48	3.19
小 幡 寺 町	263	134	129	83	3.17
小 境 寺 町	131	63	68	40	3.28
栄 下 町	243	108	135	113	2.15
坂 下 町	15	6	9	6	2.50
笹 谷 町	272	127	145	84	3.24
定 正 町	653	314	339	263	2.48
里 別 所 新 町	97	44	53	49	1.98
里 別 所 町	68	34	34	22	3.09
左 内 町	365	173	192	135	2.70
佐 野 町	182	89	93	60	3.03
三 郎 丸 1 丁 目	354	180	174	139	2.55
三 郎 丸 2 丁 目	891	436	455	295	3.02
三 郎 丸 3 丁 目	90	42	48	35	2.57
三 郎 丸 4 丁 目	148	81	67	60	2.47
三 郎 丸 町	681	327	354	232	2.94
更 毛 町	76	32	44	26	2.92
皿 谷 町	8	1	7	7	1.14
三 十 八 社 町	1,141	566	575	441	2.59
三 本 木 町	42	18	24	14	3.00
三 万 谷 町	227	106	121	71	3.20
宿 布 町	149	88	61	88	1.69
重 立 町	175	92	83	60	2.92
四 十 谷 町	557	277	280	177	3.15
志 津 が 丘 1 丁 目	291	150	141	86	3.38
志 津 が 丘 2 丁 目	290	139	151	86	3.37
志 津 が 丘 3 丁 目	286	143	143	83	3.45
志 津 が 丘 4 丁 目	443	222	221	138	3.21
品 ヶ 瀬 町	125	57	68	40	3.13
篠 尾 町	1,011	496	515	296	3.42
志 比 口 1 丁 目	405	188	217	189	2.14
志 比 口 2 丁 目	840	380	460	357	2.35
志 比 口 3 丁 目	276	127	149	106	2.60
島 寺 町	510	250	260	349	1.46
島 橋 町	22	11	11	6	3.67

## 2-9. &lt;町丁別&gt; 人口・世帯数 (50音順)

( 6/12 )

平成28年10月1日現在

注) 「X」は、結果数値が著しく小さいため秘匿したことを示す。

町 丁 名	人 口			世 帯 数	1 世 帯 当 り の 人 員
	総 数	男	女		
島山梨子町	154	70	84	43	3.58
清水杉谷町	254	120	134	68	3.74
清水平町	0	0	0	0	0.00
清水水町	130	62	68	35	3.71
清水水畑町	185	87	98	60	3.08
清水山田町	431	198	233	119	3.62
下筋生田町	829	403	426	296	2.80
下荒井町	1,983	955	1,028	723	2.74
下一光町	9	4	5	6	1.50
下市町	141	65	76	42	3.36
下江尻町	89	44	45	26	3.42
下江守町	1,308	638	670	438	2.99
下河北町	258	128	130	75	3.44
下天郷町	144	64	80	39	3.69
下東郷町	180	89	91	51	3.53
下中門町	471	221	250	147	3.20
下毘沙門町	110	55	55	32	3.44
下細江町	134	65	69	36	3.72
下森田桜町	201	101	100	70	2.87
下森田新町	960	463	497	318	3.02
下森田町	518	253	265	169	3.07
下森田藤巻町	110	56	54	41	2.68
下森田本町	154	73	81	54	2.85
下六条町	349	161	188	131	2.66
宿堂町	18	8	10	6	3.00
順化1丁目	475	205	270	201	2.36
順化2丁目	661	295	366	295	2.24
成願寺町	159	79	80	50	3.18
浄教寺町	184	75	109	73	2.52
小城路町	282	139	143	89	3.17
城東1丁目	598	277	321	247	2.42
城東2丁目	490	235	255	196	2.50
城東3丁目	710	330	380	265	2.68
城東4丁目	1,043	516	527	441	2.37
浄土寺町	238	117	121	82	2.90
生野町	144	66	78	47	3.06
菖蒲谷町	165	78	87	46	3.59
昭和新町	58	29	29	17	3.41
白方町	322	157	165	95	3.39
白滝町	4	1	3	3	1.33
白城浜町	140	71	69	50	2.80
城有町	48	23	25	17	2.82
次郎丸町	65	31	34	19	3.42
新下江守町	118	55	63	46	2.57
新田本町	177	90	87	50	3.54
新開町	76	35	41	22	3.45
新保1丁目	816	387	429	297	2.75
新保2丁目	365	178	187	126	2.90
新保3丁目	529	254	275	187	2.83
新保町	318	172	146	107	2.97
新椚谷町	77	36	41	25	3.08
末広町	129	61	68	39	3.31
末町	193	94	99	70	2.76
菅谷1丁目	372	194	178	185	2.01
菅谷2丁目	742	387	355	305	2.43
菅谷町	14	5	9	6	2.33
杉谷町	145	75	70	40	3.63
砂子坂町	242	119	123	93	2.60
砂子田町	132	67	65	37	3.57
成和1丁目	865	423	442	363	2.38

( 7/12 )

## 2-9. &lt;町丁別&gt; 人口・世帯数 (50音順)

平成28年10月1日現在

注) 「X」は、結果数値が著しく小さいため秘匿したことを示す。

町 丁 名	人 口			世 帯 数	1 世 帯 当 り の 人 員
	総 数	男	女		
成 和 2 丁 目	570	278	292	293	1.95
仙 和 2 丁 目	232	113	119	68	3.41
曾 万 布 町	285	143	142	84	3.39
大 願 寺 1 丁 目	366	183	183	165	2.22
大 願 寺 2 丁 目	280	132	148	104	2.69
大 願 寺 3 丁 目	132	59	73	63	2.10
大 東 1 丁 目	428	203	225	165	2.59
大 東 2 丁 目	209	97	112	93	2.25
大 東 3 丁 目	207	104	103	71	2.92
高 尾 町	410	198	212	130	3.15
高 木 1 丁 目	651	312	339	264	2.47
高 木 2 丁 目	561	282	279	214	2.62
高 木 北 1 丁 目	371	171	200	142	2.61
高 木 北 2 丁 目	574	266	308	201	2.86
高 木 北 3 丁 目	455	225	230	129	3.53
高 木 北 4 丁 目	529	257	272	193	2.74
高 木 北 5 丁 目	67	31	36	27	2.48
高 木 中 央 1 丁 目	755	347	408	323	2.34
高 木 中 央 2 丁 目	1,534	739	795	616	2.49
高 木 中 央 3 丁 目	740	354	386	326	2.27
高 木 西 1 丁 目	10	5	5	3	3.33
高 木 須 町	1,966	961	1,005	741	2.65
高 木 須 町	80	38	42	42	1.90
高 木 塚 町	93	42	51	32	2.91
高 木 塚 町	183	96	87	68	2.69
高 木 塚 町	531	250	281	161	3.30
高 柳 1 丁 目	412	196	216	209	1.97
高 柳 2 丁 目	342	180	162	156	2.19
高 柳 3 丁 目	1,230	620	610	391	3.15
高 柳 町	435	200	235	156	2.79
高 滝 波 町	115	61	54	37	3.11
竹 生 町	192	96	96	53	3.62
田 治 島 町	96	46	50	31	3.10
田 尻 谷 町	46	20	26	16	2.88
田 尻 谷 町	461	231	230	137	3.36
種 池 1 丁 目	514	265	249	169	3.04
種 池 2 丁 目	150	76	74	50	3.00
種 池 町	1,012	506	506	364	2.78
田 中 町	82	42	40	24	3.42
田 ノ 頭 谷 町	16	8	8	7	2.29
田 ノ 頭 谷 町	340	168	172	107	3.18
為 寄 町	34	17	17	15	2.27
田 原 1 丁 目	261	139	122	120	2.18
田 原 2 丁 目	875	421	454	367	2.38
千 合 町	18	7	11	11	1.64
地 蔵 堂 町	82	38	44	24	3.42
中 央 1 丁 目	566	263	303	267	2.12
中 央 2 丁 目	611	270	341	291	2.10
中 央 3 丁 目	365	168	197	177	2.06
月 見 1 丁 目	443	223	220	197	2.25
月 見 2 丁 目	395	170	225	208	1.90
月 見 3 丁 目	656	312	344	262	2.50
月 見 4 丁 目	742	347	395	313	2.37
月 見 5 丁 目	452	229	223	164	2.76
つ く し 野 1 丁 目	448	212	236	171	2.62
つ く し 野 2 丁 目	473	230	243	169	2.80
つ く し 野 3 丁 目	429	209	220	164	2.62
つ く も 1 丁 目	255	108	147	112	2.28
つ く も 2 丁 目	504	228	276	210	2.40
土 橋 町	113	54	59	26	4.35



( 8/12 )

## 2-9. &lt;町丁別&gt; 人口・世帯数 (50音順)

平成28年10月1日現在

注) 「X」は、結果数値が著しく小さいため秘匿したことを示す。

町 丁 名	人 口			世 帯 数	1 世 帯 当 り の 人 員
	総 数	男	女		
角 折 町	132	64	68	35	3.77
角 原 町	160	77	83	43	3.72
坪 谷 町	158	79	79	45	3.51
剣 大 谷 町	43	22	21	24	1.79
手 寄 1 丁 目	422	220	202	196	2.15
手 寄 2 丁 目	376	171	205	173	2.17
寺 前 町	1,114	550	564	395	2.82
照 手 1 丁 目	481	233	248	200	2.41
照 手 2 丁 目	275	138	137	112	2.46
照 手 3 丁 目	334	171	163	156	2.14
照 手 4 丁 目	646	315	331	259	2.49
照 手 町 4 丁 目	38	16	22	19	2.00
殿 下 町	492	233	259	155	3.17
天 王 町	196	95	101	56	3.50
問 屋 町 1 丁 目	241	109	132	111	2.17
問 屋 町 2 丁 目	52	21	31	42	1.24
問 屋 町 3 丁 目	155	77	78	64	2.42
問 屋 町 4 丁 目	233	117	116	110	2.12
東 郷 中 島 町	132	61	71	44	3.00
東 郷 二 島 町	1,065	518	547	349	3.05
堂 島 町	237	112	125	68	3.49
燈 豊 町	329	170	159	124	2.65
灯 明 寺 1 丁 目	620	298	322	240	2.58
灯 明 寺 2 丁 目	696	327	369	253	2.75
灯 明 寺 3 丁 目	1,622	763	859	580	2.80
灯 明 寺 4 丁 目	496	240	256	173	2.87
灯 明 寺 町	319	157	162	117	2.73
梅 野 町	330	163	167	130	2.54
徳 尾 町	88	45	43	27	3.26
徳 光 町	402	205	197	113	3.56
所 谷 町	18	8	10	7	2.57
析 泉 町	686	335	351	196	3.50
豊 岡 1 丁 目	621	320	301	310	2.00
豊 岡 2 丁 目	823	360	463	339	2.43
豊 島 1 丁 目	345	162	183	167	2.07
豊 島 2 丁 目	255	127	128	97	2.63
中 荒 井 町	301	138	163	131	2.30
中 河 内 町	6	3	3	3	2.00
中 新 田 町	129	54	75	39	3.31
中 平 角 町	8	5	3	3	2.67
中 野 1 丁 目	440	211	229	127	3.46
中 野 2 丁 目	685	336	349	246	2.78
中 野 3 丁 目	573	295	278	200	2.87
中 野 ノ 郷 町	251	126	125	88	2.85
中 野 町	216	101	115	63	3.43
中 野 27 町	48	21	27	20	2.40
長 橋 町	236	113	123	75	3.15
中 昆 沙 門 町	114	62	52	39	2.92
中 藤 新 保 町	194	94	100	61	3.18
中 町	27	13	14	11	2.45
長 本 町	472	211	261	205	2.30
中 山 町	47	23	24	14	3.36
中 手 町	59	25	34	34	1.74
南 居 寄 町	327	165	162	106	3.08
波 寄 町	440	213	227	137	3.21
良 瀬 町	27	13	14	11	2.45
仁 位 町	76	34	42	18	4.22
西 天 田 町	50	22	28	16	3.13
西 荒 井 町	69	31	38	20	3.45
西 板 垣 町	173	86	87	58	2.98

## 2-9. &lt;町丁別&gt; 人口・世帯数 (50音順)

( 9/12 )

平成28年10月1日現在

注) 「X」は、結果数値が著しく小さいため秘匿したことを示す。

町 丁 名	人 口			世 帯 数	1 世 帯 当 り の 人 員
	総 数	男	女		
西市布町	14	6	8	7	2.00
西大味町	140	71	69	43	3.26
西開発1丁目	941	458	483	398	2.36
西開発2丁目	389	196	193	170	2.29
西開発3丁目	203	88	115	104	1.95
西開発4丁目	108	52	56	61	1.77
西学園1丁目	218	117	101	85	2.56
西学園2丁目	399	196	203	144	2.77
西学園3丁目	216	104	112	81	2.67
西方1丁目	613	290	323	226	2.71
西方2丁目	867	409	458	327	2.65
西木田1丁目	468	216	252	197	2.38
西木田2丁目	246	114	132	88	2.80
西木田3丁目	523	251	272	219	2.39
西木田4丁目	224	110	114	91	2.46
西木田5丁目	235	118	117	106	2.22
西河原町	113	53	60	35	3.23
西下野町	109	45	64	34	3.21
西新町	132	45	87	56	2.36
西谷1丁目	426	209	217	186	2.29
西谷2丁目	595	297	298	212	2.81
西谷3丁目	526	258	268	188	2.80
西谷町	383	183	200	120	3.19
西中町	32	15	17	11	2.91
西中野町	155	67	88	49	3.16
西畑町	38	18	20	14	2.71
西袋町	113	54	59	28	4.04
西二ツ屋町	89	47	42	39	2.28
西別所町	43	21	22	12	3.58
西堀町	81	39	42	28	2.89
日光1丁目	453	214	239	199	2.28
日光2丁目	1,070	517	553	502	2.13
新田塚1丁目	1,271	581	690	525	2.42
新田塚2丁目	3,773	1,817	1,956	1,386	2.72
新田塚町	372	172	200	152	2.45
二の宮1丁目	407	216	191	189	2.15
二の宮2丁目	1,488	720	768	606	2.46
二の宮3丁目	1,583	766	817	640	2.47
二の宮4丁目	2,020	984	1,036	775	2.61
二の宮5丁目	647	320	327	273	2.37
縫原町	140	65	75	39	3.59
猫瀬町	X	X	X	X	X
野波町	120	59	61	37	3.24
計石坂町	153	73	80	38	4.03
羽坂町	596	307	289	200	2.98
晶中町	83	42	41	32	2.59
花野谷町	239	103	136	140	1.71
花守町	73	37	36	23	3.17
花堂北1丁目	375	188	187	150	2.50
花堂北2丁目	963	462	501	319	3.02
花堂中1丁目	371	188	183	166	2.23
花堂中2丁目	935	433	502	339	2.76
花堂東1丁目	671	335	336	237	2.83
花堂東2丁目	308	151	157	117	2.63
花堂南1丁目	225	107	118	89	2.53
花堂南2丁目	375	178	197	149	2.52
浜北山町	66	28	38	29	2.28
浜島町	82	41	41	31	2.65
浜住町	271	124	147	84	3.23
浜別所町	98	49	49	34	2.88

## 2-9. &lt;町丁別&gt; 人口・世帯数（50音順）

（10/12）

平成28年10月1日現在

注）「X」は、結果数値が著しく小さいため秘匿したことを示す。

町 丁 名	人 口			世 帯 数	1 世 帯 当 り の 人 員
	総 数	男	女		
林 町	268	128	140	94	2.85
林 藤 島 町	53	31	22	21	2.52
原 目 町	355	172	183	115	3.09
春 山 1 丁 目	251	122	129	106	2.37
春 山 2 丁 目	836	386	450	331	2.53
半 田 町	426	209	217	118	3.61
東 天 田 町	70	34	36	24	2.92
東 今 泉 町	629	300	329	207	3.04
東 大 味 町	340	175	165	119	2.86
東 大 川 上 町	80	42	38	20	4.00
東 河 原 町	64	26	38	26	2.46
東 河 下 町	199	98	101	55	3.62
東 新 町	86	45	41	32	2.69
東 平 侯 町	5	1	4	4	1.25
東 引 目 町	24	11	13	13	1.85
日 之 出 1 丁 目	1,026	517	509	352	2.91
日 之 出 2 丁 目	284	146	138	167	1.70
日 之 出 3 丁 目	528	234	294	219	2.41
日 之 出 4 丁 目	594	280	314	283	2.10
日 之 出 5 丁 目	629	294	335	272	2.31
日 之 出 尾 町	592	293	299	270	2.19
平 尾 坂 町	104	54	50	31	3.35
深 尾 坂 町	75	35	40	19	3.95
深 谷 町	336	170	166	88	3.82
福 1 丁 目	697	327	370	264	2.64
福 2 丁 目	906	448	458	341	2.66
福 深 見 町	259	119	140	79	3.28
福 島 町	66	31	35	20	3.30
福 新 町	836	378	458	411	2.03
福 島 町	385	181	204	151	2.55
藤 島 町	323	170	153	101	3.20
武 周 町	93	42	51	40	2.33
布 施 田 町	436	214	222	126	3.46
二 上 町	70	31	39	16	4.38
二 ツ 屋 町	17	10	7	8	2.13
二 1 丁 目	890	420	470	282	3.16
二 2 丁 目	632	319	313	242	2.61
二 3 丁 目	1,087	529	558	414	2.63
二 4 丁 目	728	354	374	288	2.53
二 日 市 町	620	281	339	241	2.57
二 331	331	156	175	93	3.56
舟 橋 1 丁 目	74	34	40	32	2.31
舟 橋 2 丁 目	95	38	57	37	2.57
舟 橋 3 丁 目	362	181	181	114	3.18
舟 橋 黒 竜 1 丁 目	138	69	69	50	2.76
舟 橋 黒 竜 2 丁 目	163	77	86	57	2.86
舟 橋 新 1 丁 目	591	292	299	198	2.98
舟 橋 新 2 丁 目	267	131	136	96	2.78
舟 橋 町	233	117	116	78	2.99
冬 野 町	833	420	413	294	2.83
古 市 1 丁 目	175	95	80	68	2.57
古 市 2 丁 目	182	81	101	66	2.76
古 市 3 丁 目	297	145	152	101	2.94
古 市 町	99	47	52	45	2.20
文 京 1 丁 目	1,716	813	903	760	2.26
文 京 2 丁 目	773	363	410	316	2.45
文 京 3 丁 目	953	461	492	408	2.34
文 京 4 丁 目	775	378	397	350	2.21
文 京 5 丁 目	1,338	687	651	639	2.09
文 京 6 丁 目	1,165	583	582	518	2.25

## 2-9. &lt;町丁別&gt; 人口・世帯数 (50音順)

( 11/12 )

平成28年10月1日現在

注) 「X」は、結果数値が著しく小さいため秘匿したことを示す。

町 丁 名	人 口			世 帯 数	1 世 帯 当 り の 人 員
	総 数	男	女		
文京7丁目	1,041	517	524	409	2.55
別所畑町	171	88	83	47	3.64
宝永1丁目	13	6	7	6	2.17
宝永2丁目	1,123	525	598	440	2.55
宝永3丁目	463	205	258	194	2.39
宝永4丁目	878	422	456	381	2.30
鉾ヶ崎町	553	249	304	236	2.34
細坂町	177	86	91	56	3.16
帆谷町	47	24	23	15	3.13
堀ノ宮1丁目	445	217	228	175	2.54
堀ノ宮	164	80	84	72	2.28
本堂	6	4	2	4	1.50
舞屋町	2,126	1,044	1,082	722	2.94
前波町	1,003	490	513	372	2.70
真木栗町	68	34	34	19	3.58
真木栗町	666	316	350	218	3.06
真木栗町	285	134	151	76	3.75
真木栗町	587	272	315	257	2.28
真木栗町	576	271	305	256	2.25
真木栗町	779	359	420	302	2.58
真木栗町	76	36	40	21	3.62
真木栗町	360	171	189	140	2.57
真木栗町	2,324	1,031	1,293	1,108	2.10
真木栗町	1,173	555	618	486	2.41
真木栗町	1,094	506	588	417	2.62
真木栗町	730	331	399	295	2.47
真木栗町	100	50	50	26	3.85
真木栗町	143	66	77	49	2.92
真木栗町	220	98	122	87	2.53
真木栗町	729	355	374	269	2.71
真木栗町	214	108	106	77	2.78
真木栗町	35	10	25	24	1.46
真木栗町	143	75	68	48	2.98
真木栗町	190	91	99	55	3.45
真木栗町	216	101	115	90	2.40
真木栗町	147	68	79	65	2.26
真木栗町	9	4	5	5	1.80
真木栗町	140	69	71	52	2.69
真木栗町	198	99	99	85	2.33
真木栗町	193	90	103	57	3.39
真木栗町	237	117	120	73	3.25
真木栗町	484	236	248	129	3.75
真木栗町	130	64	66	42	3.10
真木栗町	188	85	103	77	2.44
真木栗町	37	20	17	14	2.64
真木栗町	60	30	30	31	1.94
真木栗町	36	17	19	13	2.77
真木栗町	77	39	38	28	2.75
真木栗町	584	284	300	221	2.64
真木栗町	568	277	291	211	2.69
真木栗町	253	127	126	103	2.46
真木栗町	214	110	104	69	3.10
真木栗町	652	298	354	286	2.28
真木栗町	618	285	333	252	2.45
真木栗町	1,499	706	793	501	2.99
真木栗町	432	203	229	203	2.13
真木栗町	127	64	63	47	2.70
真木栗町	X	X	X	X	X
真木栗町	138	70	68	44	3.14
真木栗町	66	31	35	14	4.71

## 2-9. &lt;町丁別&gt; 人口・世帯数 (50音順)

( 12/12 )

平成28年10月1日現在

注) 「X」は、結果数値が著しく小さいため秘匿したことを示す。

町 丁 名	人 口			世 帯 数	1 世 帯 当 り の 人 員
	総 数	男	女		
美 山 町	118	59	59	30	3.93
御 幸 1 丁 目	484	224	260	187	2.59
御 幸 2 丁 目	1,120	531	589	427	2.62
御 幸 3 丁 目	475	229	246	201	2.36
御 幸 4 丁 目	328	148	180	145	2.26
六 日 市 町	34	16	18	11	3.09
和 布 町	277	122	155	94	2.95
免 鳥 町	241	107	134	89	2.71
本 折 町	84	47	37	23	3.65
桃 園 1 丁 目	374	195	179	162	2.31
桃 園 2 丁 目	217	104	113	86	2.52
森 田 新 保 町	677	349	328	242	2.80
森 新 行 町	325	165	160	102	3.19
門 前 1 丁 目	356	167	189	117	3.04
門 前 2 丁 目	458	230	228	167	2.74
門 前 町	256	127	129	117	2.19
八 重 巻 町	351	174	177	130	2.70
八 重 巻 中 町	450	211	239	170	2.65
八 重 巻 東 町	336	149	187	139	2.42
葉 師 町	130	60	70	36	3.61
安 竹 町	139	75	64	33	4.21
安 田 町	173	83	90	44	3.93
安 原 町	297	145	152	87	3.41
八 ツ 鳥 1 丁 目	187	95	92	92	2.03
八 ツ 鳥 町	241	106	135	95	2.54
八 ツ 俣 町	23	13	10	10	2.30
山 内 町	226	107	119	70	3.23
山 室 町	472	224	248	143	3.30
八 幡 町	72	39	33	25	2.88
有 楽 町	345	172	173	134	2.57
横 越 町	13	5	8	7	1.86
吉 山 町	35	15	20	18	1.94
四 ツ 井 1 丁 目	666	318	348	307	2.17
四 ツ 井 2 丁 目	302	145	157	151	2.00
米 松 1 丁 目	604	298	306	242	2.50
米 松 2 丁 目	624	303	321	284	2.20
両 橋 屋 町	115	58	57	35	3.29
寮 町	251	117	134	66	3.80
若 栄 町	426	216	210	161	2.65
若 杉 1 丁 目	586	275	311	215	2.73
若 杉 2 丁 目	399	198	201	150	2.66
若 杉 3 丁 目	556	288	268	199	2.79
若 杉 4 丁 目	421	202	219	138	3.05
若 杉 町	602	294	308	215	2.80
若 杉 浜 1 丁 目	316	152	164	124	2.55
若 杉 浜 2 丁 目	269	132	137	103	2.61
若 杉 浜 3 丁 目	217	110	107	91	2.38
脇 三 ヶ 町	306	153	153	96	3.19
和 田 1 丁 目	142	71	71	59	2.41
和 田 2 丁 目	463	221	242	176	2.63
和 田 3 丁 目	312	163	149	100	3.12
和 田 町	150	66	84	40	3.75
和 田 中 1 丁 目	628	315	313	226	2.78
和 田 中 2 丁 目	803	385	418	251	3.20
和 田 中 3 丁 目	12	6	6	6	2.00
和 田 中 町	292	126	166	138	2.12
和 田 東 1 丁 目	719	374	345	347	2.07
和 田 東 2 丁 目	417	199	218	146	2.86
渡 町	1,122	529	593	416	2.70
合 計	266,032	128,465	137,567	101,265	2.63

資料 住民基本台帳

## 3-1. 人口推移

各年10月1日基準日

調査年	総数	男		女		女100人 につき男	増加数	増加率 (%)
		実数	指数	実数	指数			
大正 9年	56,639	27,601	21.4	29,038	21.2	95.05	-	-
14年	59,943	29,002	22.5	30,941	22.6	93.73	3,304	5.83
昭和 5年	64,199	31,825	24.7	32,374	23.6	98.30	4,256	7.10
10年	75,273	37,444	29.1	37,829	27.6	98.98	11,074	17.25
15年	94,595	44,907	34.8	49,688	36.3	90.38	19,322	25.67
22年	77,320	37,236	28.9	40,084	29.3	92.89	△17,275	△18.26
25年	100,691	48,735	37.8	51,956	37.9	93.80	23,371	30.23
30年	125,304	60,069	46.6	65,235	47.6	92.08	24,613	24.44
35年	149,823	71,739	55.7	78,084	57.0	91.87	24,519	19.57
40年	169,636	81,546	63.3	88,090	64.3	92.57	19,813	13.22
45年	200,509	96,368	74.8	104,141	76.0	92.54	30,873	18.20
50年	231,364	111,612	86.6	119,752	87.4	93.20	30,855	15.39
55年	240,962	116,562	90.4	124,400	90.8	93.70	9,598	4.15
60年	250,261	121,516	94.3	128,745	94.0	94.39	9,299	3.86
平成 2年	252,743	122,777	95.3	129,966	94.9	94.47	2,482	0.99
7年	255,604	125,015	97.0	130,589	95.3	95.73	2,861	1.13
12年	252,274	122,987	95.4	129,287	94.4	95.13	△3,330	△1.30
17年	252,220	122,750	95.2	129,470	94.5	94.81	△54	△0.02
22年	266,796	128,692	99.8	138,104	100.8	93.18	14,576	5.78
27年	265,904	128,892	100.0	137,012	100.0	94.07	△892	△0.33

注) 指数=平成27年の福井市の数値を100とした延率。

## 3-2. 市域・世帯数の推移

各年10月1日基準日

調査年	市域(平方Km)	世帯数	増加数	増加率(%)
大正 9年	4.43	13,273	-	-
14年	4.43	14,229	956	7.20
昭和 5年	4.43	14,569	340	2.39
10年	4.87	17,151	2,582	17.72
15年	22.34	22,904	5,753	33.54
22年	32.87	18,340	△4,564	△19.93
25年	34.61	22,897	4,557	24.85
30年	96.73	28,171	5,274	23.03
35年	147.59	35,120	6,949	24.67
40年	192.34	42,092	6,972	19.85
45年	279.19	52,718	10,626	25.24
50年	339.22	63,220	10,502	19.92
55年	339.22	69,218	5,998	9.49
60年	340.31	73,135	3,917	5.66
平成 2年	340.31	76,944	3,809	5.21
7年	340.60	83,384	6,440	8.37
12年	340.60	85,380	1,996	2.39
17年	340.60	88,942	3,562	4.17
22年	536.19	97,446	8,504	9.56
27年	536.41	99,872	2,426	2.49

注) 平成2年の市域は、一部境界未定のため、総務省統計局において推定。

## 3-3. 人口推移（現在市域）

各年10月1日基準日

調査年	総数	男		女		女100人 につき男	増加数	増加率 (%)
		実数	指数	実数	指数			
大正 9年	158,025	77,073	59.8	80,952	59.1	95.21	-	-
14年	158,749	76,950	59.7	81,799	59.7	94.07	724	0.46
昭和 5年	168,337	82,427	64.0	85,910	62.7	95.95	9,588	6.04
10年	185,873	91,061	70.6	94,812	69.2	96.04	17,536	10.42
15年	188,620	90,483	70.2	98,137	71.6	92.20	2,747	1.48
22年	178,096	85,782	66.6	92,314	67.4	92.92	△10,524	△5.58
25年	197,085	95,805	74.3	101,280	73.9	94.59	18,989	10.66
30年	204,308	98,265	76.2	106,043	77.4	92.67	7,223	3.66
35年	213,767	102,454	79.5	111,313	81.2	92.04	9,459	4.63
40年	223,949	107,671	83.5	116,278	84.9	92.60	10,182	4.76
45年	231,901	111,549	86.5	120,352	87.8	92.69	7,952	3.55
50年	248,838	120,111	93.2	128,727	94.0	93.31	16,937	7.30
55年	259,638	125,645	97.5	133,993	97.8	93.77	10,800	4.34
60年	269,083	130,648	101.4	138,435	101.0	94.37	9,445	3.64
平成 2年	270,911	131,608	102.1	139,303	101.7	94.48	1,828	0.68
7年	272,970	133,444	103.5	139,526	101.8	95.64	2,059	0.76
12年	269,557	131,344	101.9	138,213	100.9	95.03	△3,413	△1.25
17年	269,144	130,834	101.5	138,310	101.0	94.59	△413	△0.15
22年	266,796	128,692	99.8	138,104	100.8	93.18	△2,348	△0.87
27年	265,904	128,892	100.0	137,012	100.0	94.07	△892	△0.33

注) 指数=平成27年の福井市の数値を100とした延率。



## 3-4. 世帯数推移（現在市域）

各年10月1日基準日

調査年	世帯数	増加数	増加率（％）
大正 9年	32,799	-	-
14年	32,961	162	0.49
昭和 5年	…	…	…
10年	38,597	5,636	17.10
15年	39,312	715	1.85
22年	…	…	…
25年	41,644	2,332	5.93
30年	43,727	2,083	5.00
35年	48,164	4,437	10.15
40年	53,831	5,667	11.77
45年	59,702	5,871	10.91
50年	67,384	7,682	12.87
55年	73,665	6,281	9.32
60年	77,605	3,940	5.35
平成 2年	81,287	3,682	4.74
7年	87,719	6,432	7.91
12年	89,946	2,227	2.54
17年	93,694	3,748	4.17
22年	97,446	3,752	4.00
27年	99,872	2,426	2.49

注) 昭和5年と22年は未調査。

## 3-5. &lt; 5 歳階級別 &gt; 人口

各年10月1日基準日

年 齢	平成 22 年			平成 27 年		
	総 数	男	女	総 数	男	女
<b>総 数</b>	<b>266,796</b>	<b>128,692</b>	<b>138,104</b>	<b>265,904</b>	<b>128,892</b>	<b>137,012</b>
0 ~ 4 歳	11,641	6,033	5,608	10,680	5,564	5,116
5 ~ 9	11,916	6,170	5,746	11,532	5,904	5,628
10 ~ 14	12,618	6,414	6,204	11,861	6,113	5,748
15 ~ 19	12,407	6,608	5,799	12,782	6,758	6,024
20 ~ 24	12,126	6,301	5,825	11,383	6,109	5,274
25 ~ 29	13,584	6,655	6,929	12,070	5,978	6,092
30 ~ 34	16,026	8,071	7,955	14,080	6,976	7,104
35 ~ 39	18,966	9,490	9,476	16,267	8,156	8,111
40 ~ 44	16,591	8,132	8,459	19,026	9,502	9,524
45 ~ 49	16,387	8,017	8,370	16,580	8,193	8,387
50 ~ 54	15,936	7,758	8,178	16,336	8,038	8,298
55 ~ 59	17,632	8,548	9,084	15,812	7,676	8,136
60 ~ 64	20,876	10,142	10,734	17,302	8,401	8,901
65 ~ 69	16,763	8,015	8,748	20,229	9,762	10,467
70 ~ 74	14,163	6,480	7,683	15,880	7,526	8,354
75 ~ 79	13,203	5,733	7,470	12,943	5,752	7,191
80 ~ 84	10,147	4,065	6,082	11,235	4,604	6,631
85 ~ 89	6,058	1,850	4,208	7,520	2,707	4,813
90 ~ 94	2,759	655	2,104	3,538	872	2,666
95 ~ 99	868	155	713	956	158	798
100 歳 以 上	110	11	99	180	23	157
不 詳	6,019	3,389	2,630	7,712	4,120	3,592
(再掲)						
15 歳 未 満	36,175	18,617	17,558	34,073	17,581	16,492
15 ~ 64 歳	160,531	79,722	80,809	151,638	75,787	75,851
65 歳 以 上	64,071	26,964	37,107	72,481	31,404	41,077
75 歳 以 上	33,145	12,469	20,676	36,372	14,116	22,256
85 歳 以 上	9,795	2,671	7,124	12,194	3,760	8,434
年 齢 別 割 合 ( % )						
15 歳 未 満	13.9	14.9	13.0	13.2	14.1	12.4
15 ~ 64 歳	61.6	63.6	59.6	58.7	60.7	56.9
65 歳 以 上	24.6	21.5	27.4	28.1	25.2	30.8
75 歳 以 上	12.7	10.0	15.3	14.1	11.3	16.7
85 歳 以 上	3.8	2.1	5.3	4.7	3.0	6.3
平 均 年 齢	45.6	43.8	47.4	46.9	45.1	48.7

## 3-6. &lt;県内市町村別&gt; 人口・世帯数

平成27年10月1日基準日

市町村名	人 口			世 帯 数	女 100 人 につき男	1 世 帯 当り人員
	総 数	男	女			
県 計	786,740	381,474	405,266	279,687	94.1	2.81
市 計	687,790	333,195	354,595	245,413	94.0	2.80
町 村 計	98,950	48,279	50,671	34,274	95.3	2.89
<b>福 井 市</b>	<b>265,904</b>	<b>128,892</b>	<b>137,012</b>	<b>99,872</b>	94.1	<b>2.66</b>
旧福井市	250,970	121,733	129,237	95,342	94.2	<b>2.63</b>
旧美山町	4,097	1,933	2,164	1,243	89.3	<b>3.30</b>
旧越廼村	1,252	593	659	477	90.0	<b>2.62</b>
旧清水町	9,585	4,633	4,952	2,810	93.6	<b>3.41</b>
敦 賀 市	66,165	32,558	33,607	26,545	96.9	2.49
小 浜 市	29,670	14,539	15,131	11,220	96.1	2.64
大 野 市	33,109	15,683	17,426	10,698	90.0	3.09
勝 山 市	24,125	11,478	12,647	7,703	90.8	3.13
鯖 江 市	68,284	33,105	35,179	22,335	94.1	3.06
あ わ ら 市	28,729	13,555	15,174	9,697	89.3	2.96
越 前 市	81,524	39,859	41,665	27,889	95.7	2.92
坂 井 市	90,280	43,526	46,754	29,454	93.1	3.07
永 平 寺 町	19,883	9,621	10,262	7,276	93.8	2.73
池 田 町	2,638	1,250	1,388	902	90.1	2.92
南 越 前 町	10,799	5,173	5,626	3,353	91.9	3.22
越 前 町	21,538	10,333	11,205	6,560	92.2	3.28
美 浜 町	9,914	4,988	4,926	3,899	101.3	2.54
高 浜 町	10,596	5,417	5,179	4,191	104.6	2.53
お お い 町	8,325	4,201	4,124	3,222	101.9	2.58
若 狭 町	15,257	7,296	7,961	4,871	91.6	3.13

## 3-7. &lt;地区別&gt; 人口・世帯数

平成27年10月1日基準日

地区名	人口			世帯数	1世帯当たりの 人員
	総数	男	女		
順化	3,303	1,516	1,787	1,491	2.22
宝永	4,791	2,242	2,549	1,938	2.47
湊	10,029	5,281	4,748	4,984	2.01
豊	10,270	4,879	5,391	3,986	2.58
木田	14,234	6,985	7,249	5,330	2.67
清明	7,877	3,873	4,004	2,922	2.70
足羽	5,944	2,857	3,087	2,510	2.37
春山	6,902	3,510	3,392	3,224	2.14
松本	12,279	5,804	6,475	5,454	2.25
日之出	8,152	3,855	4,297	3,511	2.32
旭	5,122	2,463	2,659	2,153	2.38
和田	11,700	5,643	6,057	4,701	2.49
東安	7,549	3,879	3,670	3,134	2.41
円居	8,184	3,957	4,227	3,002	2.73
啓山	8,095	3,886	4,209	3,186	2.54
西藤島	4,802	2,386	2,416	1,676	2.87
社南	13,041	6,340	6,701	4,699	2.78
社西	5,786	2,749	3,037	2,200	2.63
社北	8,485	4,181	4,304	3,296	2.57
安居	3,255	1,573	1,682	1,034	3.15
中藤島	12,239	5,848	6,391	4,532	2.70
大安寺	1,378	638	740	389	3.54
河合	4,014	1,890	2,124	1,219	3.29
麻生津	8,004	3,892	4,112	2,634	3.04
国見	1,037	451	586	395	2.63
岡保	2,479	1,175	1,304	676	3.67
東藤島	3,884	1,868	2,016	1,173	3.31
殿下	420	200	220	168	2.50
鶉	3,083	1,469	1,614	896	3.44
棗	1,569	786	783	483	3.25
鷹巢	1,916	916	1,000	600	3.19
本郷	1,093	545	548	321	3.40
宮ノ下	1,315	587	728	276	4.76
森田	12,694	6,116	6,578	4,472	2.84
酒生	3,318	1,633	1,685	896	3.70
一乘	806	361	445	255	3.16
上文殊	1,939	912	1,027	477	4.06
文殊	2,259	1,089	1,170	636	3.55
六条	2,134	976	1,158	572	3.73
東郷	3,769	1,839	1,930	1,120	3.37
明日新	15,583	7,488	8,095	5,981	2.61
日新山	6,237	3,195	3,042	2,740	2.28
美山	4,097	1,933	2,164	1,243	3.30
越廻	1,252	593	659	477	2.62
清水西	2,916	1,427	1,489	872	3.34
清水東	1,792	863	929	509	3.52
清水南	2,397	1,133	1,264	565	4.24
清水北	2,480	1,210	1,270	864	2.87
合計	265,904	128,892	137,012	99,872	2.66

## 3-8. &lt;町丁別&gt; 人口・世帯数 (50音順)

( 1/13)

平成27年10月1日基準日

町 丁 名	人 口			世 帯 数	1 世 帯 当 り の 人 員
	総 数	男	女		
在田町	245	121	124	63	3.89
赤坂町	X	X	X	X	X
赤谷町	X	X	X	X	X
明朝里町	386	191	195	193	2.00
朝谷町	73	34	39	23	3.17
朝宮町	78	40	38	22	3.55
足谷町	X	X	X	X	X
味見河内町	38	17	21	20	1.90
足羽1丁目	771	375	396	314	2.46
足羽2丁目	653	301	352	256	2.55
足羽3丁目	524	236	288	259	2.02
足羽4丁目	510	253	257	187	2.73
足羽5丁目	423	217	206	162	2.61
足羽上町	-	-	-	-	-
浅水三ヶ日町	376	180	196	124	3.03
浅水二ヶ日町	146	56	90	26	5.62
網戸瀬賀町	826	404	422	280	2.95
安波中島町	60	32	28	16	3.75
安波賀中島町	71	36	35	23	3.09
安天保池町	62	29	33	16	3.88
安天保池町	92	43	49	22	4.18
天ヶ菅谷生町	745	358	387	266	2.80
天ヶ菅谷生町	28	14	14	16	1.75
天ヶ菅谷生町	105	32	73	17	6.18
天ヶ菅川木町	421	169	252	177	2.38
荒木新保町	248	126	122	65	3.82
荒木新保町	448	226	222	122	3.67
荒木新保町	190	103	87	72	2.64
荒木新保町	166	81	85	47	3.53
飯塚久町	1,337	663	674	546	2.45
幾代2丁目	476	223	253	239	1.99
幾代2丁目	121	54	67	59	2.05
居倉尻町	130	63	67	47	2.77
池生部町	259	122	137	75	3.45
石新保町	171	80	91	46	3.72
石新保町	64	27	37	21	3.05
石橋盛田町	215	117	98	74	2.91
石橋盛田町	34	16	18	12	2.83
石泉盛田町	1,260	616	644	449	2.81
板垣田垣町	158	74	84	45	3.51
板垣田垣町	69	43	26	28	2.46
板垣1丁目	480	232	248	158	3.04
板垣2丁目	915	444	471	352	2.60
板垣3丁目	592	281	311	225	2.63
板垣4丁目	350	159	191	130	2.69
板垣5丁目	557	272	285	201	2.77
一市王寺町	53	23	30	16	3.31
一市波瀬町	590	279	311	139	4.24
一市波瀬町	106	56	50	35	3.03
一糸本崎町	341	321	20	38	8.97
一糸本崎町	121	63	58	37	3.27
稲多多新浜町	34	16	18	15	2.27
稲多多新浜町	49	24	25	16	3.06
稲多多新浜町	60	32	28	21	2.86
稲津泉町	475	216	259	131	3.63
今津泉町	...	...	...	...	...

## 3-8. &lt;町丁別&gt; 人口・世帯数 (50音順)

( 2/13)

平成27年10月1日基準日

町 丁 名	人 口			世 帯 数	1 世 帯 当 り の 人 員
	総 数	男	女		
今 市 町	648	318	330	231	2.81
岩 倉 町	96	46	50	30	3.20
印 田 町	102	47	55	29	3.52
上 野 町	97	46	51	36	2.69
上 野 本 町	1,738	849	889	553	3.14
上 野 本 町 新	618	268	350	239	2.59
上 伏 町	136	66	70	35	3.89
宇 坂 大 谷 町	103	46	57	33	3.12
宇 坂 大 別 所 町	26	11	15	11	2.36
羽 水 1 丁 目	162	87	75	70	2.31
羽 水 2 丁 目	217	105	112	104	2.09
羽 水 3 丁 目	-	-	-	-	-
瀬 ヶ 口 町	129	65	64	33	3.91
謠 谷 町	20	9	11	6	3.33
内 山 梨 子 町	170	45	125	18	9.44
馬 垣 町	483	240	243	175	2.76
漆 原 町	283	119	164	116	2.44
運 動 公 園 1 丁 目	1,115	542	573	431	2.59
運 動 公 園 2 丁 目	754	339	415	329	2.29
運 動 公 園 3 丁 目	467	217	250	154	3.03
運 動 公 園 4 丁 目	337	169	168	110	3.06
江 上 町	594	261	333	69	8.61
江 尻 ヶ 丘 町	598	282	316	218	2.74
江 端 町	2,396	1,174	1,222	987	2.43
海 老 助 町	151	72	79	43	3.51
江 守 中 町	672	325	347	275	2.44
江 守 中 1 丁 目	505	260	245	193	2.62
江 守 中 2 丁 目	797	388	409	313	2.55
江 守 の 里 1 丁 目	519	256	263	177	2.93
江 守 の 里 2 丁 目	680	316	364	231	2.94
円 山 1 丁 目	457	224	233	175	2.61
円 成 寺 町	76	36	40	19	4.00
大 窪 町	44	17	27	11	4.00
大 久 保 町	201	96	105	53	3.79
大 島 町	1,753	888	865	613	2.86
大 瀬 町	313	143	170	101	3.10
大 田 町	281	138	143	71	3.96
大 田 谷 町	64	30	34	23	2.78
大 手 1 丁 目	163	71	92	64	2.55
大 手 2 丁 目	749	351	398	300	2.50
大 手 3 丁 目	88	35	53	34	2.59
大 手 年 町	202	97	105	60	3.37
大 土 呂 町	134	59	75	34	3.94
大 町 1 丁 目	392	186	206	132	2.97
大 町 2 丁 目	82	39	43	43	1.91
大 町 味 町	234	119	115	94	2.49
大 味 宮 町	151	69	82	57	2.65
大 宮 1 丁 目	147	67	80	51	2.88
大 宮 2 丁 目	242	123	119	102	2.37
大 宮 3 丁 目	1,084	504	580	528	2.05
大 宮 4 丁 目	1,224	611	613	574	2.13
大 宮 5 丁 目	494	253	241	231	2.14
大 宮 6 丁 目	664	329	335	247	2.69
大 村 町	620	292	328	257	2.41
大 森 町	102	50	52	32	3.19
大 森 町	635	293	342	187	3.40

## 3-8. &lt;町丁別&gt; 人口・世帯数 (50音順)

( 3/13)

平成27年10月1日基準日

町 丁 名	人 口			世 帯 数	1 世 帯 当 り の 人 員
	総 数	男	女		
大 矢 町	23	10	13	9	2.56
大 和 田 町	353	156	197	89	3.97
大 和 田 1 丁 目	X	X	X	X	X
大 和 田 2 丁 目 *	137	64	73	53	2.58
岡 西 谷 町	36	19	17	10	3.60
奥 平 町	X	X	X	X	X
恐 神 町	37	17	20	12	3.08
小 当 丹 見 生 町	46	18	28	24	1.92
小 丹 羽 生 町	247	108	139	82	3.01
小 羽 畑 町	108	53	55	34	3.18
小 山 谷 町	171	84	87	47	3.64
小 山 谷 町	X	X	X	X	X
折 立 発 町 *	117	66	51	42	2.79
開 発 1 丁 目	27	14	13	6	4.50
開 発 2 丁 目	849	437	412	361	2.35
開 発 3 丁 目	586	279	307	253	2.32
開 発 4 丁 目 *	1,012	474	538	381	2.66
開 発 5 丁 目	244	112	132	103	2.37
開 発 5 丁 目	X	X	X	X	X
柿 谷 町	20	9	11	5	4.00
学 園 1 丁 目	273	154	119	158	1.73
学 園 2 丁 目	316	160	156	175	1.81
学 園 3 丁 目	273	152	121	148	1.84
花 月 1 丁 目	231	125	106	115	2.01
花 月 2 丁 目	463	226	237	202	2.29
花 月 3 丁 目	487	247	240	227	2.15
花 月 4 丁 目	349	176	173	141	2.48
花 月 5 丁 目	542	335	207	336	1.61
籠 谷 町	X	X	X	X	X
風 尾 卷 町	34	17	17	15	2.27
風 尾 卷 町	159	78	81	46	3.46
主 計 中 町	156	80	76	41	3.80
春 日 町	257	128	129	105	2.45
春 日 1 丁 目	417	204	213	154	2.71
春 日 2 丁 目	629	290	339	251	2.51
春 日 3 丁 目	864	426	438	281	3.07
片 粕 山 町	202	96	106	60	3.37
片 山 町	230	109	121	58	3.97
勝 見 1 丁 目	436	206	230	177	2.46
勝 見 2 丁 目	343	161	182	136	2.52
勝 見 3 丁 目	997	476	521	421	2.37
鹿 俣 屋 町	121	61	60	45	2.69
金 俣 屋 町	39	21	18	15	2.60
上 筋 生 田 町	213	113	100	56	3.80
上 一 光 町 *	22	8	14	13	1.69
上 江 尻 町	210	107	103	72	2.92
上 北 野 1 丁 目	1,189	614	575	451	2.64
上 北 野 2 丁 目	685	343	342	247	2.77
上 河 北 町	265	137	128	76	3.49
上 天 下 町	179	82	97	51	3.51
上 東 郷 町	154	78	76	39	3.95
上 中 門 町	686	326	360	188	3.65
上 毘 沙 門 町	180	88	92	56	3.21
上 細 江 町	276	122	154	73	3.78
上 森 田 町	170	80	90	57	2.98
上 森 田 1 丁 目	102	49	53	41	2.49

## 3-8. &lt;町丁別&gt; 人口・世帯数 (50音順)

( 4/13)

平成27年10月1日基準日

町 丁 名	人 口			世 帯 数	1 世 帯 当 り の 人 員
	総 数	男	女		
上 森 田 2 丁 目	300	150	150	97	3.09
上 森 田 3 丁 目	313	146	167	96	3.26
上 森 田 4 丁 目	339	155	184	106	3.20
上 森 田 5 丁 目	103	49	54	33	3.12
上 六 条 町	178	81	97	49	3.63
加 茂 町	X	X	X	X	X
蒲 生 町	461	216	245	153	3.01
加 茂 内 町 *	70	35	35	21	3.33
加 茂 河 原 町	442	217	225	159	2.78
加 茂 河 原 1 丁 目	403	214	189	182	2.21
加 茂 河 原 2 丁 目	710	373	337	390	1.82
加 茂 河 原 3 丁 目	614	287	327	276	2.22
加 茂 河 原 4 丁 目	227	112	115	85	2.67
加 茂 緑 苑 町	362	182	180	166	2.18
河 合 勝 見 町	108	46	62	21	5.14
河 合 寄 安 町	75	29	46	37	2.03
川 合 鷺 塚 町	782	349	433	201	3.89
川 合 尻 町	178	89	89	51	3.49
神 当 部 町	28	11	17	17	1.65
岸 水 田 町	43	19	24	15	2.87
木 田 町	1,186	543	643	471	2.52
木 田 1 丁 目	1,002	450	552	342	2.93
木 田 2 丁 目	347	164	183	127	2.73
木 田 3 丁 目	636	317	319	222	2.86
北 今 泉 町	786	384	402	233	3.37
北 菅 生 町	100	57	43	30	3.33
北 植 原 町	56	24	32	16	3.50
北 野 上 町	186	93	93	53	3.51
北 野 下 町	153	69	84	45	3.40
北 堀 町	45	20	25	12	3.75
北 山 町	233	78	155	35	6.66
北 山 新 保 町	39	20	19	11	3.55
北 四 ツ 居 町 *	1,010	463	547	351	2.88
北 四 ツ 居 1 丁 目	546	266	280	205	2.66
北 四 ツ 居 2 丁 目	642	302	340	260	2.47
北 四 ツ 居 3 丁 目	772	389	383	329	2.35
狐 橋 1 丁 目	335	176	159	121	2.77
狐 橋 2 丁 目	216	95	121	68	3.18
城 戸 ノ 内 町	158	82	76	48	3.29
木 下 町	142	72	70	40	3.55
経 栄 1 丁 目	17	8	9	6	2.83
経 田 1 丁 目	465	231	234	203	2.29
経 田 2 丁 目	542	249	293	216	2.51
木 米 町	37	18	19	11	3.36
久 喜 津 町	315	153	162	86	3.66
串 野 町	57	29	28	17	3.35
国 見 町	81	35	46	33	2.45
国 山 町	33	14	19	15	2.20
茱 崎 町	399	186	213	178	2.24
蔵 作 町	160	77	83	45	3.56
グリーンハイツ 1 丁 目	278	143	135	95	2.93
グリーンハイツ 2 丁 目	474	209	265	180	2.63
グリーンハイツ 3 丁 目	224	109	115	78	2.87
グリーンハイツ 4 丁 目	269	137	132	87	3.09
グリーンハイツ 5 丁 目	51	21	30	26	1.96
グリーンハイツ 6 丁 目	130	72	58	44	2.95



## 3-8. &lt;町丁別&gt; 人口・世帯数 (50音順)

( 5/13)

平成27年10月1日基準日

町 丁 名	人 口			世 帯 数	1 世 帯 当 り の 人 員
	総 数	男	女		
グリーンハイツ7丁目	160	81	79	52	3.08
グリーンハイツ8丁目	221	105	116	77	2.87
グリーンハイツ9丁目	203	101	102	73	2.78
グリーンハイツ10丁目	190	96	94	70	2.71
栗森町	349	173	176	111	3.14
栗森町	361	171	190	125	2.89
黒丸町	124	58	66	32	3.88
黒丸城町	41	17	24	15	2.73
下馬町	X	X	X	X	X
下馬1丁目	504	243	261	204	2.47
下馬2丁目	1,009	503	506	444	2.27
下馬3丁目	409	183	226	187	2.19
毛矢1丁目	295	147	148	154	1.92
毛矢2丁目	273	133	140	106	2.58
毛矢3丁目	186	80	106	75	2.48
玄正島町	75	34	41	22	3.41
堅達町	246	99	147	53	4.64
乾徳1丁目	499	276	223	263	1.90
乾徳2丁目	405	198	207	196	2.07
乾徳3丁目	491	259	232	261	1.88
乾徳4丁目	478	207	271	162	2.95
小稲津坂町*	253	109	144	64	3.95
小宇坂島町	36	19	17	11	3.27
小宇坂島町	17	8	9	4	4.25
小合島町	51	26	25	21	2.43
河合水谷町	220	104	116	65	3.38
河合内町*	26	13	13	8	3.25
河合増町	29	18	11	11	2.64
光陽1丁目	689	321	368	223	3.09
光陽2丁目	1,273	665	608	610	2.09
光陽3丁目	1,000	548	452	589	1.70
光陽4丁目	556	324	232	318	1.75
郡町	609	329	280	326	1.87
甌谷町	125	59	66	36	3.47
甌谷町	244	110	134	77	3.17
小所内町	65	29	36	18	3.61
小所内町	86	46	40	24	3.58
小所内町	X	X	X	X	X
小丹野町	148	66	82	56	2.64
小丹野町	186	79	107	53	3.51
小和油町	58	27	31	19	3.05
小和清町	119	55	64	41	2.90
小境幡寺町	242	125	117	75	3.23
境栄町	107	50	57	30	3.57
坂下町	269	124	145	125	2.15
笹谷町	16	8	8	7	2.29
笹谷町	258	125	133	83	3.11
定正町	633	322	311	280	2.26
里別所町	67	34	33	20	3.35
里別所町	80	36	44	31	2.58
左内町	328	153	175	122	2.69
佐野町	172	84	88	46	3.74
三郎丸町*	651	309	342	218	2.99
三郎丸1丁目	392	210	182	169	2.32
三郎丸2丁目	865	422	443	284	3.05
三郎丸3丁目	96	42	54	36	2.67

## 3-8. &lt;町丁別&gt; 人口・世帯数 (50音順)

( 6/13)

平成27年10月1日基準日

町 丁 名	人 口			世 帯 数	1 世 帯 当 り の 人 員
	総 数	男	女		
三郎丸4丁目	139	72	67	52	2.67
更毛町	67	28	39	23	2.91
皿谷町	5	-	5	5	1.00
三十八社町	1,153	555	598	431	2.68
三本木町	38	16	22	13	2.92
三万谷町	192	93	99	55	3.49
志比口1丁目	424	188	236	203	2.09
志比口2丁目	926	427	499	451	2.05
志比口3丁目	265	126	139	96	2.76
宿布立町	183	110	73	35	5.23
重立町	171	93	78	57	3.00
四十九谷町	550	270	280	166	3.31
志津が丘1丁目	295	153	142	86	3.43
志津が丘2丁目	279	132	147	80	3.49
志津が丘3丁目	268	132	136	76	3.53
志津が丘4丁目	426	214	212	131	3.25
品ヶ瀬町	113	49	64	32	3.53
篠尾寺町	979	481	498	283	3.46
島橋町	647	300	347	79	8.19
島山梨子町	29	15	14	8	3.63
島清水杉谷町	138	64	74	35	3.94
清水平畑町	129	63	66	30	4.30
清水山田町	230	113	117	66	3.48
清水畑町	-	-	-	-	-
清水山田町	161	75	86	52	3.10
清水山田町	398	185	213	105	3.79
下筋生田町	796	387	409	273	2.92
下荒井町	1,896	908	988	667	2.84
下一光町	21	10	11	12	1.75
下市町	141	64	77	39	3.62
下江尻町	79	37	42	22	3.59
下江守町	1,278	612	666	414	3.09
下河北町	247	124	123	73	3.38
下天郷町	141	63	78	39	3.62
下東郷町	160	81	79	47	3.40
下中沙門町	432	205	227	131	3.30
下毘沙門町	107	54	53	31	3.45
下細江町	124	59	65	34	3.65
下森田町	480	234	246	158	3.04
下森田桜町	200	108	92	68	2.94
下森田新町	876	422	454	276	3.17
下森田藤卷町	190	71	119	39	4.87
下森田本町	163	76	87	60	2.72
下六条町	508	193	315	81	6.27
宿堂町	17	8	9	6	2.83
順化1丁目	374	167	207	148	2.53
順化2丁目	600	281	319	280	2.14
成願寺町	151	76	75	43	3.51
浄教寺町	170	67	103	67	2.54
小路町	264	131	133	82	3.22
小城東1丁目	588	269	319	249	2.36
城東2丁目	511	246	265	209	2.44
城東3丁目	673	306	367	252	2.67
城東4丁目	1,025	496	529	422	2.43
浄土寺町	221	106	115	67	3.30
生野町	144	67	77	44	3.27

## 3-8. &lt;町丁別&gt; 人口・世帯数 (50音順)

( 7/13)

平成27年10月1日基準日

町 丁 名	人 口			世 帯 数	1 世 帯 当 り の 人 員
	総 数	男	女		
菖 蒲 谷 町	156	74	82	41	3.80
昭 和 新 町	59	28	31	15	3.93
白 方 町	315	152	163	82	3.84
白 滝 町	X	X	X	X	X
白 浜 町	140	73	67	47	2.98
城 有 丸 町 *	31	14	17	13	2.38
次 郎 丸 町	71	34	37	20	3.55
新 下 江 守 町	106	48	58	39	2.72
新 田 本 町	165	86	79	43	3.84
新 開 保 町	69	32	37	20	3.45
新 保 1 丁 目	337	183	154	97	3.47
新 保 2 丁 目	810	385	425	293	2.76
新 保 3 丁 目	351	175	176	119	2.95
新 保 3 丁 目	528	253	275	181	2.92
新 相 末 谷 町	69	31	38	22	3.14
末 末 谷 町	125	58	67	35	3.57
末 菅 谷 町	198	95	103	66	3.00
菅 谷 1 丁 目	X	X	X	X	X
菅 谷 2 丁 目	495	310	185	223	2.22
杉 谷 町	871	520	351	300	2.90
砂 子 坂 町	153	78	75	39	3.92
砂 子 坂 町	280	122	158	81	3.46
成 和 1 丁 目	124	62	62	33	3.76
成 和 2 丁 目	823	407	416	359	2.29
仙 和 2 丁 目	527	261	266	262	2.01
曾 万 布 町	266	134	132	91	2.92
大 願 寺 1 丁 目	282	138	144	76	3.71
大 願 寺 2 丁 目	366	192	174	162	2.26
大 願 寺 3 丁 目	253	119	134	93	2.72
大 東 1 丁 目	177	70	107	53	3.34
大 東 2 丁 目	413	192	221	163	2.53
大 東 3 丁 目	205	95	110	96	2.14
大 東 3 丁 目	227	113	114	70	3.24
高 尾 町	404	194	210	127	3.18
高 木 町	1,786	872	914	665	2.69
高 木 1 丁 目	639	316	323	255	2.51
高 木 2 丁 目	540	276	264	213	2.54
高 木 北 1 丁 目	359	166	193	129	2.78
高 木 北 2 丁 目	488	226	262	167	2.92
高 木 北 3 丁 目	431	217	214	127	3.39
高 木 北 4 丁 目	523	250	273	191	2.74
高 木 北 5 丁 目	69	33	36	26	2.65
高 木 中 央 1 丁 目	872	421	451	365	2.39
高 木 中 央 2 丁 目	1,485	698	787	612	2.43
高 木 中 央 3 丁 目	932	397	535	354	2.63
高 木 西 1 丁 目	X	X	X	X	X
高 須 町	75	36	39	37	2.03
高 須 田 町	84	40	44	28	3.00
高 塚 町	117	58	59	39	3.00
高 屋 町	500	234	266	142	3.52
高 柳 町	430	204	226	149	2.89
高 柳 1 丁 目	483	234	249	261	1.85
高 柳 2 丁 目	373	190	183	206	1.81
高 柳 3 丁 目	1,145	567	578	372	3.08
高 滝 波 町	101	55	46	33	3.06
竹 生 町	208	101	107	56	3.71

## 3-8. &lt;町丁別&gt; 人口・世帯数 (50音順)

( 8/13)

平成27年10月1日基準日

町 丁 名	人 口			世 帯 数	1 世 帯 当 り の 人 員
	総 数	男	女		
田 治 島 町	96	46	50	27	3.56
田 尻 町	69	30	39	22	3.14
田 尻 柄 谷 町	436	217	219	129	3.38
種 池 町	957	479	478	338	2.83
種 池 1 丁 目	468	228	240	134	3.49
種 池 2 丁 目	137	68	69	43	3.19
田 中 町	85	42	43	20	4.25
田 ノ 頭 谷 町	16	8	8	7	2.29
田 ノ 谷 町	326	161	165	101	3.23
為 寄 町	32	15	17	10	3.20
田 原 1 丁 目	268	144	124	151	1.77
田 原 2 丁 目	926	466	460	427	2.17
千 合 町	14	5	9	8	1.75
地 蔵 堂 町	79	36	43	25	3.16
中 央 1 丁 目	408	196	212	193	2.11
中 央 2 丁 目	616	280	336	327	1.88
中 央 3 丁 目	305	135	170	145	2.10
月 見 1 丁 目	430	215	215	193	2.23
月 見 2 丁 目	400	173	227	197	2.03
月 見 3 丁 目	569	269	300	223	2.55
月 見 4 丁 目	747	334	413	312	2.39
月 見 5 丁 目	434	218	216	155	2.80
つ く し 野 1 丁 目	442	211	231	166	2.66
つ く し 野 2 丁 目	465	228	237	162	2.87
つ く し 野 3 丁 目	408	196	212	161	2.53
つ く も 1 丁 目	237	104	133	105	2.26
つ く も 2 丁 目	506	230	276	196	2.58
土 橋 町	104	51	53	24	4.33
角 折 町	127	58	69	34	3.74
角 原 町	151	76	75	41	3.68
坪 谷 町	143	71	72	44	3.25
剣 大 谷 町	61	37	24	39	1.56
手 寄 1 丁 目	437	233	204	216	2.02
手 寄 2 丁 目	396	184	212	162	2.44
寺 前 町	1,180	537	643	350	3.37
照 手 1 丁 目	486	244	242	199	2.44
照 手 2 丁 目	264	132	132	106	2.49
照 手 3 丁 目	341	175	166	162	2.10
照 手 4 丁 目	654	321	333	278	2.35
照 手 町 4 丁 目	39	18	21	19	2.05
殿 下 町	450	213	237	129	3.49
天 王 町	188	94	94	50	3.76
問 屋 町 1 丁 目	225	101	124	101	2.23
問 屋 町 2 丁 目	75	13	62	64	1.17
問 屋 町 3 丁 目	160	83	77	70	2.29
問 屋 町 4 丁 目	248	124	124	124	2.00
東 郷 中 島 町	116	53	63	37	3.14
東 郷 中 二 島 町	1,038	501	537	313	3.32
堂 島 町	239	110	129	60	3.98
燈 豊 町	354	188	166	91	3.89
灯 明 寺 町	319	155	164	108	2.95
灯 明 寺 1 丁 目	576	278	298	223	2.58
灯 明 寺 2 丁 目	645	317	328	241	2.68
灯 明 寺 3 丁 目	1,581	746	835	564	2.80
灯 明 寺 4 丁 目	480	223	257	160	3.00
梅 野 町	375	176	199	77	4.87

## 3-8. &lt;町丁別&gt; 人口・世帯数 (50音順)

( 9/13)

平成27年10月1日基準日

町	丁	名	人 口			世 帯 数	1 世 帯 当 り の 人 員
			総 数	男	女		
徳	尾	町	79	42	37	23	3.43
徳	光	町	396	205	191	105	3.77
所	谷	町	17	8	9	7	2.43
栃	泉	町	654	320	334	185	3.54
豊	岡	1 丁	700	383	317	380	1.84
豊	岡	2 丁	798	368	430	363	2.20
豊	島	1 丁	363	178	185	175	2.07
豊	島	2 丁	267	136	131	114	2.34
中	荒	井	290	134	156	124	2.34
中	河	内	X	X	X	X	X
中	新	田	129	55	74	39	3.31
中		平	X	X	X	X	X
中		角	436	213	223	120	3.63
中		野	42	21	21	17	2.47
中	野	1 丁	669	329	340	231	2.90
中	野	2 丁	537	273	264	180	2.98
中	野	3 丁	233	115	118	79	2.95
中	ノ	郷	222	102	120	72	3.08
長	橋	町	222	108	114	70	3.17
中	毘	門	106	56	50	33	3.21
中	藤	沙	178	88	90	52	3.42
中		新	26	12	14	8	3.25
中		本	469	210	259	193	2.43
中		山	48	22	26	14	3.43
中		手	61	26	35	34	1.79
中		居	366	195	171	83	4.41
南		寄	426	209	217	124	3.44
波							
奈	良	瀬	18	9	9	7	2.57
仁	位	町	79	36	43	18	4.39
西	天	田	53	25	28	17	3.12
西	荒	井	67	33	34	19	3.53
西	板	垣	173	83	90	60	2.88
西	市	布	12	5	7	7	1.71
西	大	味	135	70	65	39	3.46
西	開	1 丁	907	429	478	390	2.33
西	開	2 丁	392	196	196	187	2.10
西	開	3 丁	241	107	134	114	2.11
西	開	4 丁	123	58	65	77	1.60
西	学	1 丁	231	117	114	90	2.57
西	学	2 丁	415	213	202	161	2.58
西	学	3 丁	204	93	111	73	2.79
西	方	1 丁	596	288	308	247	2.41
西	方	2 丁	883	409	474	336	2.63
西	木	1 丁	431	200	231	171	2.52
西	木	2 丁	235	113	122	81	2.90
西	木	3 丁	489	214	275	186	2.63
西	木	4 丁	208	104	104	80	2.60
西	木	5 丁	230	107	123	113	2.04
西	河	原	107	50	57	32	3.34
西	下	野	187	73	114	29	6.45
西		新	134	43	91	25	5.36
西		谷	395	191	204	119	3.32
西	谷	1 丁	421	210	211	185	2.28
西	谷	2 丁	565	283	282	216	2.62
西	谷	3 丁	475	228	247	170	2.79
西	中	町	33	15	18	12	2.75

## 3-8. &lt;町丁別&gt; 人口・世帯数 (50音順)

( 10/13)

平成27年10月1日基準日

町 丁 名	人 口			世 帯 数	1 世 帯 当 り の 人 員
	総 数	男	女		
西 中 野 町	84	36	48	28	3.00
西 畑 町	36	18	18	12	3.00
西 袋 町	109	53	56	26	4.19
西 二 ツ 屋 町	97	55	42	42	2.31
西 別 所 町	41	19	22	12	3.42
西 堀 町	81	38	43	34	2.38
日 光 1 丁 目	572	283	289	257	2.23
日 光 2 丁 目	1,210	634	576	634	1.91
新 田 塚 町	467	198	269	160	2.92
新 田 塚 1 丁 目	1,272	598	674	530	2.40
新 田 塚 2 丁 目	3,689	1,771	1,918	1,365	2.70
二 の 宮 1 丁 目	417	211	206	212	1.97
二 の 宮 2 丁 目	1,471	718	753	648	2.27
二 の 宮 3 丁 目	1,593	761	832	633	2.52
二 の 宮 4 丁 目	1,968	985	983	805	2.44
二 の 宮 5 丁 目	648	322	326	300	2.16
縫 原 町	129	60	69	37	3.49
猫 瀬 町	-	-	-	-	-
野 波 町	110	51	59	31	3.55
計 石 坂 町	140	66	74	35	4.00
羽 坂 中 町 *	580	298	282	184	3.15
島 野 谷 町	81	41	40	27	3.00
花 野 守 町	236	106	130	43	5.49
花 堂 北 1 丁 目	75	37	38	21	3.57
花 堂 北 2 丁 目	403	222	181	175	2.30
花 堂 北 2 丁 目	921	454	467	315	2.92
花 堂 中 1 丁 目	413	201	212	175	2.36
花 堂 中 2 丁 目	882	408	474	307	2.87
花 堂 東 1 丁 目	669	338	331	256	2.61
花 堂 東 2 丁 目	307	154	153	122	2.52
花 堂 南 1 丁 目	217	102	115	91	2.38
花 堂 南 2 丁 目	377	179	198	154	2.45
浜 北 山 町	49	26	23	18	2.72
浜 島 住 町	75	40	35	29	2.59
浜 別 所 町	251	118	133	72	3.49
浜 別 所 町	75	39	36	26	2.88
林 藤 島 町 ※	274	137	137	85	3.22
林 藤 島 町	...	...	...	...	...
原 目 町	350	168	182	106	3.30
春 山 1 丁 目	242	124	118	100	2.42
春 山 2 丁 目	787	362	425	320	2.46
半 田 町	403	191	212	111	3.63
東 天 田 町	57	28	29	20	2.85
東 今 泉 町	681	332	349	203	3.35
東 大 味 町	331	169	162	86	3.85
東 川 上 町	73	36	37	19	3.84
東 河 原 町	58	26	32	20	2.90
東 河 下 町	189	94	95	48	3.94
東 新 野 町	90	43	47	31	2.90
東 新 平 町	X	X	X	X	X
東 侯 目 町	22	11	11	11	2.00
引 目 町	1,088	544	544	353	3.08
日 之 出 1 丁 目	322	175	147	207	1.56
日 之 出 2 丁 目	819	342	477	224	3.66
日 之 出 3 丁 目	592	272	320	255	2.32
日 之 出 4 丁 目	606	288	318	256	2.37

## 3-8. &lt;町丁別&gt; 人口・世帯数 (50音順)

( 11/13)

平成27年10月1日基準日

町 丁 名	人 口			世 帯 数	1 世 帯 当 り の 人 員
	総 数	男	女		
日 之 出 5 丁 目	572	292	280	264	2.17
平 尾 町	105	52	53	30	3.50
深 坂 町	73	32	41	18	4.06
深 谷 町	312	156	156	84	3.71
深 見 町	241	109	132	74	3.26
福 1 丁 目	731	352	379	284	2.57
福 2 丁 目	774	373	401	299	2.59
福 島 町	64	31	33	18	3.56
福 新 町	814	368	446	393	2.07
福 島 町	367	171	196	138	2.66
藤 島 町	328	166	162	108	3.04
武 周 町	92	44	48	36	2.56
布 施 田 町	415	208	207	121	3.43
二 上 町	66	29	37	16	4.13
二 ツ 屋 町	11	7	4	5	2.20
淵 1 丁 目	866	402	464	281	3.08
淵 2 丁 目	601	299	302	232	2.59
淵 3 丁 目	1,031	499	532	403	2.56
淵 4 丁 目	670	333	337	270	2.48
淵 町	607	271	336	235	2.58
二 日 市 町	319	151	168	83	3.84
舟 橋 町	349	178	171	106	3.29
舟 橋 1 丁 目	69	33	36	32	2.16
舟 橋 2 丁 目	92	40	52	35	2.63
舟 橋 3 丁 目	347	167	180	105	3.30
舟 橋 黒 竜 1 丁 目	136	71	65	47	2.89
舟 橋 黒 竜 2 丁 目	157	75	82	59	2.66
舟 橋 新 町	...	...	...	...	...
舟 橋 新 1 丁 目	575	279	296	200	2.88
舟 橋 新 2 丁 目	265	132	133	98	2.70
冬 野 町	797	400	397	274	2.91
古 市 町	88	44	44	32	2.75
古 市 1 丁 目	152	85	67	62	2.45
古 市 2 丁 目	155	72	83	55	2.82
古 市 3 丁 目	287	142	145	91	3.15
文 京 1 丁 目	1,730	834	896	794	2.18
文 京 2 丁 目	982	479	503	347	2.83
文 京 3 丁 目	1,038	540	498	546	1.90
文 京 4 丁 目	978	551	427	524	1.87
文 京 5 丁 目	1,656	905	751	656	2.52
文 京 6 丁 目	1,279	684	595	653	1.96
文 京 7 丁 目	1,079	560	519	444	2.43
別 所 畑 町	156	80	76	43	3.63
別 所 畑 町	12	5	7	5	2.40
宝 永 1 丁 目	1,060	500	560	405	2.62
宝 永 2 丁 目	431	197	234	169	2.55
宝 永 3 丁 目	852	418	434	367	2.32
宝 永 4 丁 目	522	240	282	231	2.26
銚 ヶ 崎 町	178	85	93	52	3.42
細 坂 町	48	24	24	15	3.20
帆 谷 町	503	232	271	137	3.67
堀 宮 町	X	X	X	X	X
堀 宮 1 丁 目	186	85	101	89	2.09
本 堂 町	2,089	996	1,093	666	3.14
舞 屋 町	1,000	490	510	383	2.61
前 波 町	55	28	27	13	4.23

## 3-8. &lt;町丁別&gt; 人口・世帯数 (50音順)

( 12/13)

平成27年10月1日基準日

町 丁 名	人 口			世 帯 数	1 世 帯 当 り の 人 員
	総 数	男	女		
真 木 町	500	226	274	162	3.09
真 栗 町	273	132	141	74	3.69
町 屋 1 丁 目	606	287	319	258	2.35
町 屋 2 丁 目	554	258	296	247	2.24
町 屋 3 丁 目	725	330	395	287	2.53
松 蔭 町	71	36	35	21	3.38
松 城 町	346	170	176	135	2.56
松 本 1 丁 目	2,353	1,061	1,292	1,112	2.12
松 本 2 丁 目	1,110	528	582	445	2.49
松 本 3 丁 目	1,025	463	562	398	2.58
松 本 4 丁 目	731	340	391	294	2.49
間 戸 町	99	47	52	24	4.13
間 山 町	134	65	69	44	3.05
丸 山 町	X	X	X	X	X
丸 山 1 丁 目	210	100	110	92	2.28
丸 山 2 丁 目	729	362	367	268	2.72
丸 山 3 丁 目	219	105	114	85	2.58
三 尾 野 町	136	72	64	43	3.16
水 切 町	181	88	93	44	4.11
水 越 1 丁 目	227	111	116	104	2.18
水 越 2 丁 目	153	67	86	62	2.47
水 谷 町	9	5	4	5	1.80
三 ツ 屋 町	181	86	95	51	3.55
三 ツ 屋 1 丁 目	155	80	75	58	2.67
三 ツ 屋 2 丁 目	171	88	83	75	2.28
三 留 町	216	104	112	65	3.32
南 江 守 町	463	227	236	120	3.86
南 菅 生 町	121	63	58	37	3.27
南 榑 原 町	298	132	166	74	4.03
南 西 俣 町	32	17	15	15	2.13
南 野 津 又 町	58	29	29	23	2.52
南 宮 地 町	38	18	20	14	2.71
南 山 町	78	40	38	29	2.69
南 四 ツ 居 町	237	119	118	92	2.58
南 四 ツ 居 1 丁 目	580	278	302	235	2.47
南 四 ツ 居 2 丁 目	568	281	287	222	2.56
蓑 町	218	111	107	68	3.21
み の り 1 丁 目	640	283	357	245	2.61
み の り 2 丁 目	574	267	307	220	2.61
み の り 3 丁 目	1,441	677	764	483	2.98
み の り 4 丁 目	400	192	208	170	2.35
三 宅 町	118	58	60	42	2.81
宮 郷 町	-	-	-	-	-
宮 地 町	152	75	77	42	3.62
美 山 大 谷 町	141	71	70	37	3.81
美 山 大 谷 1 丁 目	70	36	34	18	3.89
御 幸 1 丁 目	449	210	239	173	2.60
御 幸 2 丁 目	1,052	491	561	393	2.68
御 幸 3 丁 目	497	230	267	241	2.06
御 幸 4 丁 目	336	163	173	146	2.30
六 日 市 町	34	16	18	10	3.40
和 布 町	265	114	151	92	2.88
免 布 鳥 町	295	120	175	71	4.15
本 折 町	95	54	41	24	3.96
桃 園 1 丁 目	416	225	191	201	2.07
桃 園 2 丁 目	206	97	109	76	2.71



## 3-8. &lt;町丁別&gt; 人口・世帯数 (50音順)

( 13/13)

平成27年10月1日基準日

町 丁 名	人 口			世 帯 数	1 世 帯 当 り の 人 員
	総 数	男	女		
森 田 新 保 町	1,270	645	625	462	2.75
森 行 町	317	160	157	91	3.48
門 前 町	245	119	126	113	2.17
門 前 1 丁 目	339	161	178	114	2.97
門 前 2 丁 目	435	223	212	170	2.56
八 重 巻 町 *	263	136	127	91	2.89
八 重 巻 中 町	443	210	233	161	2.75
八 重 巻 東 町	336	147	189	137	2.45
薬 師 町	116	51	65	26	4.46
安 田 町	171	85	86	43	3.98
安 竹 町	138	76	62	30	4.60
安 原 町	330	155	175	94	3.51
八 ツ 島 町	246	114	132	98	2.51
八 ツ 島 1 丁 目	190	92	98	100	1.90
八 ツ 俣 町	31	19	12	11	2.82
山 内 町	223	107	116	69	3.23
山 室 町	460	214	246	137	3.36
八 幡 町	57	30	27	21	2.71
有 楽 町	326	156	170	134	2.43
横 越 町	12	5	7	6	2.00
吉 山 町	29	14	15	14	2.07
四 ツ 井 1 丁 目	672	325	347	319	2.11
四 ツ 井 2 丁 目	430	211	219	152	2.83
米 松 1 丁 目	603	303	300	269	2.24
米 松 2 丁 目	622	297	325	313	1.99
両 橋 屋 町	96	48	48	29	3.31
寮 町	256	119	137	62	4.13
若 栄 町	389	196	193	138	2.82
若 杉 町	610	295	315	222	2.75
若 杉 1 丁 目	644	331	313	221	2.91
若 杉 2 丁 目	442	201	241	134	3.30
若 杉 3 丁 目	541	284	257	199	2.72
若 杉 4 丁 目	410	193	217	153	2.68
若 杉 浜 1 丁 目	322	160	162	141	2.28
若 杉 浜 2 丁 目	267	130	137	104	2.57
若 杉 浜 3 丁 目	225	116	109	99	2.27
脇 三 ヶ 町	302	156	146	92	3.28
和 田 町	145	67	78	39	3.72
和 田 1 丁 目	173	83	90	88	1.97
和 田 2 丁 目	450	213	237	181	2.49
和 田 3 丁 目	303	160	143	103	2.94
和 田 中 町	443	172	271	69	6.42
和 田 中 1 丁 目	613	302	311	231	2.65
和 田 中 2 丁 目	766	375	391	264	2.90
和 田 中 3 丁 目	14	6	8	9	1.56
和 田 東 1 丁 目	816	413	403	373	2.19
和 田 東 2 丁 目	416	193	223	156	2.67
渡 町	1,145	533	612	407	2.81
合 計	265,904	128,892	137,012	99,872	2.66

注) 「X」は、結果数値が著しく小さいため秘匿したことを示す。

「\*」は、秘匿されている他の地域をこの地域に合算していることを示す。

「※」の今泉町は北今泉町に、林藤島町は北野下町・泉田町・林町に含まれる。

## 3-9. 常住地又は通学地による年齢(5歳階級)、男女別人口及び15歳以上就業者数&lt;昼夜間人口&gt;

平成22年10月1日基準日

## (1) 総数

年齢 (5歳階級)	常住地による人口						常住地による就業者数				従業地・通学地による人口			従業地による就業者数		
	総数 (夜間人口) 注)	従業も 通学も していない	自宅で 従業	自宅外の 自市区町村 で従業・ 通学	市内他 市区町村 で従業・ 通学	他県で従 業・通学	総数	うち自宅外 の自市区町 村で従業	うち県内 他市区町 村で従業	うち他県 で従業	総数 (昼間人口) 注)	うち県内 他市区町 村に常住	うち他県 に常住	総数	うち県内 他市区町 村に常住	うち他県 に常住
総数	266,796	91,330	14,478	128,368	19,365	1,328	131,246	96,287	20,474	1,044	294,492	46,700	1,689	153,732	40,316	1,393
15歳未満	36,175	15,567	1	20,450	65	-	1	-	-	-	36,414	298	6	1	-	-
15～19	12,407	342	13	10,626	932	109	1,449	1,233	203	14	16,594	5,088	140	1,693	426	13
20～24	12,126	1,236	112	8,538	1,532	219	7,972	6,534	1,326	45	15,215	4,633	207	10,116	3,319	61
23～30	13,584	1,989	238	8,710	2,051	95	11,038	8,572	2,228	86	16,230	4,668	124	13,622	4,592	115
30～34	16,026	2,542	479	9,929	2,406	104	12,987	9,898	2,610	102	18,636	4,992	128	15,590	4,978	125
35～39	18,966	2,917	794	11,766	2,673	142	15,532	11,751	2,986	141	21,824	5,518	155	18,387	5,512	154
40～44	16,591	2,380	864	10,497	2,193	130	13,805	10,493	2,448	128	18,940	4,480	192	16,154	4,476	192
45～49	16,387	2,084	1,013	10,517	2,136	153	13,946	10,514	2,418	152	18,696	4,417	181	16,253	4,416	178
50～54	15,936	2,291	1,192	10,067	1,860	133	13,352	10,061	2,098	133	18,405	4,268	194	15,816	4,262	194
55～59	17,632	3,552	1,650	10,242	1,664	125	13,792	10,241	1,899	125	20,008	4,006	159	16,167	4,005	159
60～64	20,876	7,358	2,445	9,392	1,201	74	13,224	9,387	1,390	74	22,722	3,010	111	15,069	3,009	111
65～69	16,763	9,464	2,000	4,489	434	30	7,024	4,488	536	30	17,319	965	55	7,580	965	55
70～74	14,163	10,294	1,584	1,899	141	13	3,668	1,893	191	13	14,289	256	24	3,794	256	24
75～79	13,203	10,960	1,166	830	54	-	2,067	821	80	-	13,220	64	7	2,083	63	7
80～84	10,147	9,056	636	303	16	1	976	294	46	1	10,164	29	5	992	29	4
85歳以上	9,795	9,298	291	113	7	-	413	107	15	-	9,797	8	1	415	8	1

注) 労働力状態「不詳」を含む。

## 3-9. 常住地又は通学地による年齢(5歳階級)、男女別人口及び15歳以上就業者数&lt;昼夜間人口&gt;

平成22年10月1日基準日

## (2) 男性

年齢 (5歳階級)	常住地による人口						常住地による就業者数				従業地・通学地による人口			従業地による就業者数		
	総数 (夜間人口) 注)	従業も 通学も していない	自宅で 従業	自宅外の 自市区町村 で従業・ 通学	市内他 市区町村 で従業・ 通学	他県で従 業・通学	総数	うち自宅外 の自市区町 村で従業	うち県内 他市区町 村で従業	うち他県 で従業	総数 (昼間人口) 注)	うち県内 他市区町 村に常住	うち他県 に常住	総数	うち県内 他市区町 村に常住	うち他県 に常住
総数	128,692	33,358	8,054	66,879	12,835	1,018	71,757	49,835	13,866	859	144,181	27,931	1,411	84,538	24,682	1,206
15歳未満	18,617	8,074	1	10,462	33	-	1	-	-	-	18,740	154	2	1	-	-
15～19	6,608	168	10	5,673	492	52	765	639	116	9	8,612	2,462	86	872	209	8
20～24	6,301	509	65	4,528	796	126	3,919	3,119	735	23	7,836	2,307	150	4,812	1,528	38
23～30	6,655	644	158	4,308	1,231	66	5,701	4,210	1,333	58	7,793	2,347	88	6,796	2,295	81
30～34	8,071	552	289	5,239	1,580	80	7,234	5,221	1,724	78	9,313	2,799	103	8,475	2,793	100
35～39	9,490	634	455	6,126	1,788	111	8,580	6,117	2,008	110	10,987	3,254	142	10,076	3,252	141
40～44	8,132	581	479	5,172	1,510	112	7,347	5,171	1,697	111	9,371	2,697	164	8,586	2,695	164
45～49	8,017	518	551	5,061	1,487	134	7,310	5,061	1,698	133	9,333	2,773	164	8,627	2,773	163
50～54	7,758	575	632	4,931	1,282	117	7,024	4,928	1,464	117	9,400	2,865	176	8,665	2,864	176
55～59	8,548	848	864	5,303	1,210	114	7,557	5,302	1,390	114	10,240	2,867	149	9,249	2,867	149
60～64	10,142	2,272	1,324	5,337	916	66	7,717	5,334	1,058	66	11,606	2,347	99	9,181	2,347	99
65～69	8,015	3,641	1,110	2,730	335	27	4,245	2,730	405	27	8,475	768	54	4,705	768	54
70～74	6,480	4,100	923	1,205	115	12	2,276	1,203	150	12	6,589	213	23	2,385	213	23
75～79	5,733	4,402	651	544	44	-	1,253	542	60	-	5,744	49	6	1,264	49	6
80～84	4,065	3,434	367	200	12	1	585	198	20	1	4,080	24	4	599	24	3
85歳以上	2,671	2,406	175	60	4	-	243	60	8	-	2,673	5	1	245	5	1

注) 労働力状態「不詳」を含む。

## 3-9. 常住地又は通学地による年齢(5歳階級)、男女別人口及び15歳以上就業者数&lt;昼夜間人口&gt;

平成22年10月1日基準日

## (3) 女性

年齢 (5歳階級)	常住地による人口						常住地による就業者数				従業地・通学地による人口			従業地による就業者数		
	総数 (夜間人口) 注)	従業も 通学も していない	自宅で 従業	自宅外の 自市区町村 で従業・ 通学	市内他 市区町村 で従業・ 通学	他県で 従業・ 通学	総数	うち自宅外 の自市区町 村で従業	うち県内 他市区町 村で従業	うち他県 で従業	総数 (昼間人口) 注)	うち県内 他市区町 村に常住	うち他県 に常住	総数	うち県内 他市区町 村に常住	うち他県 に常住
総数	138,104	57,972	6,424	61,489	6,530	310	59,489	46,452	6,608	185	150,311	18,769	278	69,194	15,634	187
15歳未満	17,558	7,493	-	9,988	32	-	-	-	-	-	17,674	144	4	-	-	-
15～19	5,799	174	3	4,953	440	57	684	594	87	5	7,982	2,626	54	821	217	5
20～24	5,825	727	47	4,010	736	93	4,053	3,415	591	22	7,379	2,326	57	5,304	1,791	23
23～30	6,929	1,345	80	4,402	820	29	5,337	4,362	895	28	8,437	2,321	36	6,826	2,297	34
30～34	7,955	1,990	190	4,690	826	24	5,753	4,677	886	24	9,323	2,193	25	7,115	2,185	25
35～39	9,476	2,283	339	5,640	885	31	6,952	5,634	978	31	10,837	2,264	13	8,311	2,260	13
40～44	8,459	1,799	385	5,325	683	18	6,458	5,322	751	17	9,569	1,783	28	7,568	1,781	28
45～49	8,370	1,566	462	5,456	649	19	6,636	5,453	720	19	9,363	1,644	17	7,626	1,643	15
50～54	8,178	1,716	560	5,136	578	16	6,328	5,133	634	16	9,005	1,403	18	7,151	1,398	18
55～59	9,084	2,704	786	4,939	454	11	6,235	4,939	509	11	9,768	1,139	10	6,918	1,138	10
60～64	10,734	5,086	1,121	4,055	285	8	5,507	4,053	332	8	11,116	663	12	5,888	662	12
65～69	8,748	5,823	890	1,759	99	3	2,779	1,758	131	3	8,844	197	1	2,875	197	1
70～74	7,683	6,194	661	694	26	1	1,392	690	41	1	7,700	43	1	1,409	43	1
75～79	7,470	6,558	515	286	10	-	814	279	20	-	7,476	15	1	819	14	1
80～84	6,082	5,622	269	103	4	-	391	96	26	-	6,084	5	1	393	5	1
85歳以上	7,124	6,892	116	53	3	-	170	47	7	-	7,124	3	-	170	3	-

注) 労働力状態「不詳」を含む。

## 3-10. 常住地による従業・通学市区町村別15歳以上就業者及び通学者数

平成22年10月1日基準日

常住地による従業・通学市区町村	総数	15歳以上 就業者	15歳以上 通学者	15歳未満 通学者を含む 通学者
<b>当地に常住する就業者・通学者</b>	<b>144,435</b>	<b>131,245</b>	<b>13,190</b>	<b>33,797</b>
自市町村で従業・通学	122,395	110,764	11,631	32,081
自宅	14,477	14,477	-	-
自宅外	107,918	96,287	11,631	32,081
他市区町村で従業・通学	22,029	20,474	1,555	1,712
県内	19,300	18,179	1,121	1,186
敦賀市	389	364	25	26
小浜市	25	18	7	7
大野市	544	521	23	25
勝山市	283	276	7	12
鯖江市	3,992	3,760	232	241
あわら市	1,534	1,496	38	38
越前市	3,145	2,866	279	280
坂井市	6,939	6,743	196	233
永平寺町	1,718	1,442	276	280
池田町	40	40	-	1
南越前町	59	59	-	-
越前町	585	553	32	37
美浜町	26	20	6	6
若狭町	10	10	-	-
その他の市町村	11	11	-	-
他県	1,328	1,044	284	284
石川県	805	672	133	133
金沢市	466	381	85	85
その他の市町村	339	291	48	48
富山県	79	68	11	11
富山市	50	43	7	7
その他の市町村	29	25	4	4
東京都	77	56	21	21
岐阜県	16	12	4	4
愛知県	73	50	23	23
滋賀県	33	25	8	8
京都府	53	23	30	30
大阪府	85	62	23	23
その他の都道府県	107	76	31	31

## 3-11. 常住地又は従業地による産業（大分類）別15歳以上就業者数

平成22年10月1日基準日

産業（大分類）	常住地による15歳以上就業者数					従業地による15歳以上就業者数		
	総数	自宅で 従業	自宅外の 自市区町村 で従業	県内他 市区町村 で従業	他県で 従業	総数	うち 県内他 市区町村 に常住	うち 他県に 住
総数	131,245	14,477	96,287	18,179	1,044	153,731	40,316	1,393
農業	2,835	2,209	542	79	3	2,830	75	2
林業	154	4	121	23	4	171	41	3
漁業	85	35	43	5	2	85	7	-
鉱業，採石業，砂利採取業	19	-	13	5	-	19	5	-
建設業	11,526	1,696	8,398	1,177	140	14,165	3,754	202
製造業	22,010	1,759	13,171	6,681	124	21,606	6,255	146
電気・ガス・熱供給・水道業	612	-	420	176	13	655	215	17
情報通信業	2,566	114	1,969	383	84	3,390	1,235	56
運輸業，郵便業	5,750	186	4,425	997	78	7,558	2,764	119
卸売業，小売業	24,410	3,068	18,777	2,146	245	30,088	7,754	315
金融業，保険業	4,181	152	3,477	489	40	5,472	1,733	87
不動産業，物品賃貸業	1,750	337	1,323	68	11	2,188	502	15
学術研究，専門・技術サービス業	3,954	653	2,803	451	26	4,955	1,418	60
宿泊業，飲食サービス業	7,552	1,003	5,986	486	35	8,493	1,432	30
生活関連サービス業，娯楽業	5,032	974	3,629	371	28	6,121	1,431	57
教育，学習支援業	6,680	266	5,106	1,232	45	7,313	1,825	85
医療，福祉	15,020	516	12,571	1,797	46	18,354	5,132	45
複合サービス事業	1,016	4	836	165	2	1,206	345	12
サービス業（他に分類されないもの）	6,823	713	5,431	572	47	8,631	2,367	60
公務（他に分類されるものを除く）	4,681	14	4,011	596	45	5,870	1,773	57
分類不能の産業	4,589	774	3,235	280	26	4,561	253	25

### 3-12. 産業（大分類）、職業（大分類）、男女別15歳以上就業者数（総数及び雇用者）

平成27年10月1日基準日

#### (1) 総数

産業（大分類）	総数														雇用者													
	総数	管理職	専門的業務従事者	事務従事者	販売者	サービス従事者	保安従事者	農漁従事者	林業従事者	生工従事者	産程者	輸送・運搬者	建設者	運清・搬移者	分類不能の業	総数	管理職	専門的業務従事者	事務従事者	販売者	サービス従事者	保安従事者	農漁従事者	生工従事者	産程者	輸送・運搬者	建設者	運清・搬移者
<b>総数</b>	129,888	3,487	21,527	25,605	17,631	14,993	1,953	2,732	20,317	3,557	6,247	8,284	3,555		111,120	3,273	19,273	24,580	15,474	12,113	1,943	596	17,528	3,307	4,415	7,371	1,247	
農業、林業	2,764	23	5	103	20	1	-	2,532	21	7	5	47	-		645	18	5	90	17	1	-	439	18	7	5	45	-	
漁業、採石業	60	-	-	5	-	-	-	55	-	-	-	-	-		31	-	-	5	-	-	-	26	-	-	-	-	-	
鉱業、採石業	22	3	-	9	-	-	-	-	1	6	2	1	-		22	3	-	9	-	-	-	-	1	6	2	1	-	
建設業	10,657	535	555	1,734	713	3	1	27	1,081	333	5,572	103	-		8,230	510	514	1,562	686	3	1	26	700	304	3,830	94	-	
製造業	22,253	705	1,282	3,384	1,276	17	6	6	14,533	122	68	854	-		20,515	684	1,276	3,284	1,236	15	6	5	13,012	121	58	818	-	
電気・ガス・熱供給・水道業	627	4	92	261	38	-	2	-	31	104	87	7	1		627	4	92	261	38	-	2	-	31	104	87	7	1	
情報通信業	2,639	105	1,409	670	296	-	3	-	89	5	34	22	6		2,504	105	1,306	651	291	-	3	-	86	5	31	20	6	
運輸業、郵便業	5,265	123	34	1,038	100	19	13	-	97	2,253	64	1,522	2		4,992	121	34	1,027	100	19	13	-	96	2,082	64	1,434	2	
卸売業、小売業	22,922	901	521	4,309	11,689	172	12	13	2,747	66	159	2,332	1		20,199	830	491	4,091	10,062	130	12	11	2,248	66	113	2,144	1	
金融業、保険業	4,136	111	93	2,317	1,596	5	1	-	4	2	-	7	-		3,967	106	85	2,300	1,458	5	1	-	3	2	-	7	-	
不動産業	1,949	168	34	451	624	436	10	3	65	30	12	116	-		1,609	155	32	416	406	380	10	1	63	28	11	107	-	
学術研究、専門・技術サービス業	3,993	102	1,732	1,354	191	37	7	35	287	13	150	84	1		3,004	100	949	1,215	178	36	7	35	259	13	134	77	1	
宿泊業、飲食サービス業	7,060	111	60	181	238	5,928	5	4	105	12	-	416	-		5,487	81	60	174	228	4,435	5	-	97	12	-	395	-	
生活関連サービス業、娯楽業	4,719	101	180	473	333	3,041	8	26	90	90	4	373	-		3,312	89	131	455	281	1,878	8	25	61	65	2	317	-	
教育、支援業	6,918	76	5,078	1,108	16	387	23	11	21	63	8	125	2		6,440	69	4,626	1,098	15	383	23	11	21	61	8	124	1	
医療、福祉	17,236	111	9,446	2,368	44	4,693	42	2	83	201	1	243	2		16,389	103	8,812	2,245	42	4,627	41	2	80	199	1	235	2	
複合サービス業	1,258	45	59	761	161	9	-	8	14	4	1	193	3		1,246	45	58	752	161	9	-	7	14	4	1	192	3	
サービス業（他に分類されないもの）	6,945	200	536	1,943	272	237	625	3	1,021	219	65	1,788	36		5,738	187	391	1,809	254	184	616	2	712	202	53	1,303	25	
公務（他に分類されるものを除く）	4,708	62	394	2,971	-	3	1,195	6	15	20	14	28	-		4,708	62	394	2,971	-	3	1,195	6	15	20	14	28	-	
分類不能の産業	3,757	1	17	165	24	5	-	1	12	7	1	23	3,501		1,455	1	17	165	21	5	-	-	11	6	1	23	1,205	

### 3-12. 産業（大分類）、職業（大分類）、男女別15歳以上就業者数（総数及び雇用者）

平成27年10月1日基準日

#### (2) 男性

産業（大分類）	総数														雇用者													
	総数	管理職	専門的業務従事者	事務従事者	販売従事者	サービス従事者	保安従事者	農漁従事者	林業従事者	生工従事者	産程従事者	輸送・運搬従事者	建設従事者	運清・搬送従事者	分類不能の業	総数	管理職	専門的業務従事者	事務従事者	販売従事者	サービス従事者	保安従事者	農漁従事者	生工従事者	産程従事者	輸送・運搬従事者	建設従事者	運清・搬送従事者
<b>総数</b>	70,147	2,949	9,998	8,867	10,445	4,590	1,828	1,862	13,551	3,454	6,105	4,571	1,927	58,822	2,774	8,518	8,760	9,189	3,397	1,818	484	11,670	3,215	4,331	4,064	602		
農業、林業	1,836	21	4	38	13	-	-	1,715	12	6	5	22	-	484	16	4	37	12	-	-	372	11	6	5	21	-		
漁業、採石業、 鉱業、採取業	53	-	-	2	-	-	-	51	-	-	-	-	-	28	-	-	2	-	-	-	26	-	-	-	-	-		
建設業	16	2	-	4	-	-	-	-	1	6	2	1	-	16	2	-	4	-	-	-	-	1	6	2	1	-		
製造業	8,864	476	505	323	673	1	1	27	992	329	5,460	77	-	6,687	451	466	318	648	1	1	26	636	301	3,766	73	-		
電気・ガス・熱供給・水道業	14,403	612	1,099	1,432	1,130	9	6	4	9,459	122	63	467	-	13,415	592	1,094	1,422	1,103	9	6	3	8,556	121	54	455	-		
情報通信業	533	4	87	185	31	-	2	-	29	104	85	5	1	533	4	87	185	31	-	2	-	29	104	85	5	1		
運輸業、郵便業	1,807	98	1,070	273	245	-	3	-	64	5	34	10	5	1,717	98	997	266	242	-	3	-	62	5	31	8	5		
卸売業、小売業	4,264	112	31	509	90	6	13	-	72	2,182	64	1,184	1	4,022	110	31	506	90	6	13	-	71	2,016	64	1,114	1		
金融業、保険業	11,326	755	235	971	6,173	68	11	9	1,678	64	152	1,210	-	9,844	695	219	948	5,273	47	11	7	1,332	64	111	1,137	-		
不動産業	1,818	101	71	821	811	2	1	-	4	2	-	5	-	1,714	96	65	819	721	2	1	-	3	2	-	5	-		
学術研究、専門・技術サービス業	1,132	116	20	97	489	259	10	2	51	30	12	46	-	911	105	18	95	317	233	10	1	49	28	11	44	-		
宿泊業、飲食サービス業	2,449	88	1,371	444	165	3	6	9	171	12	138	41	1	1,763	86	750	427	158	3	6	9	151	12	125	35	1		
生活関連サービス業、娯楽業	2,649	82	4	49	86	2,280	5	2	29	12	-	100	-	1,930	63	4	48	83	1,598	5	-	24	12	-	93	-		
教育、支援業	1,831	76	91	112	143	1,111	7	21	27	85	2	156	-	1,279	70	57	110	130	673	7	20	19	63	1	129	-		
医療、福祉	2,861	63	2,299	284	8	27	15	7	13	61	7	75	2	2,741	60	2,186	284	7	27	15	7	13	59	7	75	1		
複合サービス業	4,069	74	2,382	495	32	735	42	1	33	196	1	78	-	3,605	69	1,941	493	32	725	41	1	30	194	1	78	-		
サービス業（他に分類されないもの）	746	42	47	334	133	5	-	8	12	4	1	158	2	740	42	46	331	133	5	-	7	12	4	1	157	2		
公務（他に分類されるものを除く）	4,194	171	419	618	206	84	608	2	885	208	64	911	18	3,418	159	290	589	194	68	599	1	653	193	52	609	11		
分類不能の産業	3,314	55	253	1,841	-	-	1,098	4	13	19	14	17	-	3,314	55	253	1,841	-	-	1,098	4	13	19	14	17	-		
	1,982	1	10	35	17	-	-	-	6	7	1	8	1,897	661	1	10	35	15	-	-	-	5	6	1	8	580		



### 3-12. 産業（大分類）、職業（大分類）、男女別15歳以上就業者数（総数及び雇用者）

平成27年10月1日基準日

#### (3) 女性

産業（大分類）	総数														雇用者																	
	総数	管理職	専門的業務従事者	事務者	販売者	サービス従事者	保安従事者	農漁従事者	林業従事者	生工従事者	産程者	運輸機	送運者	建設従事者	運搬・搬送者	搬送者	分不職	総数	管理職	専門的業務従事者	事務者	販売者	サービス従事者	保安従事者	農漁従事者	生工従事者	産程者	運輸機	送運者	建設従事者	運搬・搬送者	搬送者
総数	59,741	538	11,529	16,738	7,186	10,403	125	870	6,766	103	142	3,713	1,628	52,298	499	10,755	15,820	6,285	8,716	125	112	5,858	92	84	3,307	645						
農業、林業	928	2	1	65	7	1	-	817	9	1	-	25	-	161	2	1	53	5	1	-	67	7	1	-	24	-						
漁業、採石業	7	-	-	3	-	-	-	4	-	-	-	-	-	3	-	-	3	-	-	-	-	-	-	-	-	-						
鉱業、採石業	6	1	-	5	-	-	-	-	-	-	-	-	-	6	1	-	5	-	-	-	-	-	-	-	-	-						
建設業	1,793	59	50	1,411	40	2	-	-	89	4	112	26	-	1,543	59	48	1,244	38	2	-	-	64	3	64	21	-						
製造業	7,850	93	183	1,952	146	8	-	2	5,074	-	5	387	-	7,100	92	182	1,862	133	6	-	2	4,456	-	4	363	-						
電気・ガス・熱供給・水道業	94	-	5	76	7	-	-	-	2	-	2	2	-	94	-	5	76	7	-	-	-	2	-	2	2	-						
情報通信業	832	7	339	397	51	-	-	-	25	-	-	12	1	787	7	309	385	49	-	-	-	24	-	-	12	1						
運輸業、郵便業	1,001	11	3	529	10	13	-	-	25	71	-	338	1	970	11	3	521	10	13	-	-	25	66	-	320	1						
卸売業、小売業	11,596	146	286	3,338	5,516	104	1	4	1,069	2	7	1,122	1	10,355	135	272	3,143	4,789	83	1	4	916	2	2	1,007	1						
金融業、保険業	2,318	10	22	1,496	785	3	-	-	-	-	-	2	-	2,253	10	20	1,481	737	3	-	-	-	-	-	2	-						
不動産業	817	52	14	354	135	177	-	1	14	-	-	70	-	698	50	14	321	89	147	-	-	14	-	-	63	-						
学術研究、専門・技術サービス業	1,544	14	361	910	26	34	1	26	116	1	12	43	-	1,241	14	199	788	20	33	1	26	108	1	9	42	-						
宿泊業、飲食サービス業	4,411	29	56	132	152	3,648	-	2	76	-	-	316	-	3,557	18	56	126	145	2,837	-	-	73	-	-	302	-						
生活関連サービス業、娯楽業	2,888	25	89	361	190	1,930	1	5	63	5	2	217	-	2,033	19	74	345	151	1,205	1	5	42	2	1	188	-						
教育、支援業	4,057	13	2,779	824	8	360	8	4	8	2	1	50	-	3,699	9	2,440	814	8	356	8	4	8	2	1	49	-						
医療、福祉	13,167	37	7,064	1,873	12	3,958	-	1	50	5	-	165	2	12,784	34	6,871	1,752	10	3,902	-	1	50	5	-	157	2						
複合サービス業	512	3	12	427	28	4	-	-	2	-	-	35	1	506	3	12	421	28	4	-	-	2	-	-	35	1						
サービス業（他に分類されないもの）	2,751	29	117	1,325	66	153	17	1	136	11	1	877	18	2,320	28	101	1,220	60	116	17	1	59	9	1	694	14						
公務（他に分類されるものを除く）	1,394	7	141	1,130	-	3	97	2	2	1	-	11	-	1,394	7	141	1,130	-	3	97	2	2	1	-	11	-						
分類不能の産業	1,775	-	7	130	7	5	-	1	6	-	-	15	1,604	794	-	7	130	6	5	-	-	6	-	-	15	625						



### 3-14. 世帯の家族類型（16区分）別65歳以上親族のいる一般世帯数

平成27年10月1日基準日

世帯の家族類型 65歳以上世帯員の有無別 一般世帯数	総数	親族のみの世帯																	非親族を含む世帯	単世帯	3世代世帯(再掲)
		核家族世帯						核家族以外の世帯													
		総数	夫婦のみの世帯	夫婦と子供かな世帯	男親と子供かな世帯	女親と子供かな世帯	総数	夫婦と親かな世帯	夫婦と親かな世帯	夫婦と親かな世帯	夫婦と親かな世帯	夫婦と親かな世帯	夫婦と親かな世帯	夫婦と親かな世帯	夫婦と親かな世帯	夫婦と親かな世帯	夫婦と親かな世帯	夫婦と親かな世帯			
65歳以上親族のいる一般世帯	45,520	35,348	20,903	11,371	5,496	717	3,319	14,445	706	2,072	3,633	4,265	176	936	356	1,012	133	1,156	244	9,928	11,058
世帯数	128,192	117,511	48,788	22,742	17,462	1,541	7,043	68,723	2,824	6,216	21,388	19,990	581	4,426	2,139	6,873	271	4,015	753	9,928	57,892
世帯人員	67,149	56,841	34,460	20,666	9,456	748	3,590	22,381	1,412	3,198	6,880	4,904	362	1,728	613	1,777	218	1,289	380	9,928	16,772
(再掲) 75歳以上親族のいる一般世帯	25,055	19,631	9,413	5,089	1,908	405	2,011	10,218	530	1,922	1,981	3,213	118	469	323	804	61	797	106	5,318	7,403
世帯数	73,797	68,125	21,203	10,178	5,944	852	4,229	46,922	2,120	5,766	11,412	14,745	397	2,187	1,975	5,458	126	2,736	354	5,318	37,953
世帯人員	31,782	26,333	13,577	8,195	2,954	405	2,023	12,756	987	1,974	3,342	3,236	196	754	431	940	82	814	131	5,318	9,303
(再掲) 85歳以上親族のいる一般世帯	8,387	6,761	2,174	1,006	304	141	723	4,587	242	1,277	458	1,382	40	111	196	537	19	325	37	1,589	2,934
世帯数	26,560	24,821	4,756	2,012	937	300	1,507	20,065	968	3,831	2,520	6,084	138	516	1,202	3,678	40	1,088	150	1,589	14,878
世帯人員	9,167	7,539	2,572	1,296	411	141	724	4,967	371	1,277	615	1,382	48	144	219	565	19	327	39	1,589	3,173

注) 総数は世帯の家族類型「不詳」を含む。

## 3-15. 労働力状態（8区分）、年齢（5歳階級）、男女別15歳以上人口

平成27年10月1日基準日

## (1) 総数

年齢 (5歳階級)	総数	労働力人口							非労働力人口				不詳
		総数	就業者					完全 失業者	総数	家事	通学	その他	
			総数	主に仕事	家事的ほかに 仕事	通学のかたわら 仕事	休業者						
<b>総数</b>	<b>224,119</b>	<b>134,509</b>	<b>129,888</b>	<b>110,235</b>	<b>15,743</b>	<b>1,591</b>	<b>2,319</b>	<b>4,621</b>	<b>82,630</b>	<b>27,012</b>	<b>13,682</b>	<b>41,936</b>	<b>6,980</b>
15～19歳	12,782	1,532	1,438	798	45	585	10	94	10,769	72	10,498	199	481
20～24	11,383	7,367	6,947	5,811	141	907	88	420	3,340	246	2,865	229	676
25～29	12,070	10,370	9,883	9,155	407	48	273	487	1,112	694	186	232	588
30～34	14,080	12,034	11,566	10,317	788	14	447	468	1,498	1,198	35	265	548
35～39	16,267	14,049	13,622	11,971	1,304	7	340	427	1,556	1,261	37	258	662
40～44	19,026	16,630	16,128	14,155	1,820	8	145	502	1,644	1,316	11	317	752
45～49	16,580	14,519	14,079	12,262	1,711	5	101	440	1,490	1,175	9	306	571
50～54	16,336	14,192	13,809	12,167	1,524	4	114	383	1,662	1,313	3	346	482
55～59	15,812	13,146	12,784	11,120	1,546	2	116	362	2,230	1,757	4	469	436
60～64	17,302	12,096	11,662	9,646	1,882	4	130	434	4,811	3,106	8	1,697	395
65～69	20,229	10,014	9,621	7,247	2,163	1	210	393	9,762	4,738	5	5,019	453
70～74	15,880	4,795	4,670	3,251	1,257	3	159	125	10,764	3,844	6	6,914	321
75～79	12,943	2,248	2,196	1,455	656	1	84	52	10,396	2,942	7	7,447	299
80～84	11,235	1,037	1,012	615	329	2	66	25	10,007	2,135	7	7,865	191
85歳以上	12,194	480	471	265	170	-	36	9	11,589	1,215	1	10,373	125
<b>(再掲)</b>													
15～64歳	151,638	115,935	111,918	97,402	11,168	1,584	1,764	4,017	30,112	12,138	13,656	4,318	5,591
65歳以上	72,481	18,574	17,970	12,833	4,575	7	555	604	52,518	14,874	26	37,618	1,389
75歳以上	36,372	3,765	3,679	2,335	1,155	3	186	86	31,992	6,292	15	25,685	615

## 3-15. 労働力状態（8区分）、年齢（5歳階級）、男女別15歳以上人口（つづき）

平成27年10月1日基準日

## (2) 男性

年 齢 (5 歳 階 級)	総 数	勞 働 力 人 口							非 勞 働 力 人 口				不 詳
		総 数	就 業 者					完 全 失 業 者	総 数	家 事	通 学	そ の 他	
			総 数	主 に 仕 事	家 事 の ほ か 仕 事	通 学 の か た わ ら 仕 事	休 業 者						
<b>総 数</b>	<b>107,191</b>	<b>73,139</b>	<b>70,147</b>	<b>66,530</b>	<b>1,760</b>	<b>993</b>	<b>864</b>	<b>2,992</b>	<b>30,290</b>	<b>2,840</b>	<b>7,609</b>	<b>19,841</b>	<b>3,762</b>
15～19歳	6,758	881	815	466	22	319	8	66	5,682	33	5,542	107	195
20～24	6,109	3,670	3,433	2,739	36	623	35	237	2,090	37	1,898	155	349
25～29	5,978	5,356	5,052	4,957	29	31	35	304	291	28	117	146	331
30～34	6,976	6,464	6,183	6,105	35	10	33	281	234	32	19	183	278
35～39	8,156	7,595	7,341	7,263	36	2	40	254	234	39	11	184	327
40～44	9,502	8,859	8,558	8,479	35	3	41	301	264	47	6	211	379
45～49	8,193	7,628	7,355	7,254	44	-	57	273	271	72	2	197	294
50～54	8,038	7,497	7,262	7,139	51	2	70	235	269	57	1	211	272
55～59	7,676	7,032	6,783	6,652	65	1	65	249	387	91	3	293	257
60～64	8,401	6,904	6,591	6,314	187	1	89	313	1,244	237	5	1,002	253
65～69	9,762	5,990	5,671	5,071	457	-	143	319	3,490	550	-	2,940	282
70～74	7,526	2,940	2,837	2,359	362	-	116	103	4,365	579	2	3,784	221
75～79	5,752	1,397	1,363	1,097	205	1	60	34	4,167	450	-	3,717	188
80～84	4,604	644	628	454	126	-	48	16	3,858	364	3	3,491	102
85歳以上	3,760	282	275	181	70	-	24	7	3,444	224	-	3,220	34
<b>(再掲)</b>													
15～64歳	75,787	61,886	59,373	57,368	540	992	473	2,513	10,966	673	7,604	2,689	2,935
65歳以上	31,404	11,253	10,774	9,162	1,220	1	391	479	19,324	2,167	5	17,152	827
75歳以上	14,116	2,323	2,266	1,732	401	1	132	57	11,469	1,038	3	10,428	324

## 3-15. 労働力状態（8区分）、年齢（5歳階級）、男女別15歳以上人口（つづき）

平成27年10月1日基準日

(3) 女性

年 齢 (5 歳 階 級)	総 数	勞 働 力 人 口							非 勞 働 力 人 口				不 詳
		総 数	就 業 者					完 全 失 業 者	総 数	家 事	通 学	そ の 他	
			総 数	主 に 仕 事	家 事 の ほ か 仕 事	通 学 の か た わ ら 仕 事	休 業 者						
<b>総 数</b>	<b>116,928</b>	<b>61,370</b>	<b>59,741</b>	<b>43,705</b>	<b>13,983</b>	<b>598</b>	<b>1,455</b>	<b>1,629</b>	<b>52,340</b>	<b>24,172</b>	<b>6,073</b>	<b>22,095</b>	<b>3,218</b>
15～19歳	6,024	651	623	332	23	266	2	28	5,087	39	4,956	92	286
20～24	5,274	3,697	3,514	3,072	105	284	53	183	1,250	209	967	74	327
25～29	6,092	5,014	4,831	4,198	378	17	238	183	821	666	69	86	257
30～34	7,104	5,570	5,383	4,212	753	4	414	187	1,264	1,166	16	82	270
35～39	8,111	6,454	6,281	4,708	1,268	5	300	173	1,322	1,222	26	74	335
40～44	9,524	7,771	7,570	5,676	1,785	5	104	201	1,380	1,269	5	106	373
45～49	8,387	6,891	6,724	5,008	1,667	5	44	167	1,219	1,103	7	109	277
50～54	8,298	6,695	6,547	5,028	1,473	2	44	148	1,393	1,256	2	135	210
55～59	8,136	6,114	6,001	4,468	1,481	1	51	113	1,843	1,666	1	176	179
60～64	8,901	5,192	5,071	3,332	1,695	3	41	121	3,567	2,869	3	695	142
65～69	10,467	4,024	3,950	2,176	1,706	1	67	74	6,272	4,188	5	2,079	171
70～74	8,354	1,855	1,833	892	895	3	43	22	6,399	3,265	4	3,130	100
75～79	7,191	851	833	358	451	-	24	18	6,229	2,492	7	3,730	111
80～84	6,631	393	384	161	203	2	18	9	6,149	1,771	4	4,374	89
85歳以上	8,434	198	196	84	100	-	12	2	8,145	991	1	7,153	91
<b>(再掲)</b>													
15～64歳	75,851	54,049	52,545	40,034	10,628	592	1,291	1,504	19,146	11,465	6,052	1,629	2,656
65歳以上	41,077	7,321	7,196	3,671	3,355	6	164	125	33,194	12,707	21	20,466	562
75歳以上	22,256	1,442	1,413	603	754	2	54	29	20,523	5,254	12	15,257	291

## 3-16. 産業(大分類)、従業上の地位(8区分)、男女別15歳以上就業者数

平成27年10月1日基準日

## (1) 総数

産業(大分類)	総数	雇 用 者				役 員	雇 入 の 有 る 業 主	雇 入 の 無 い 業 主	家 族 従 業 者	家 庭 内 職 者	不 詳
		総 数	正 規 の 職 員 ・ 従 業 員	労 働 者 派 遣 事 業 所 の 派 遣 社 員	パ ー ト ・ ア ル バ イ ト ・ そ の 他						
総 数	129,888	103,203	71,268	2,748	29,187	7,917	2,798	9,009	4,307	311	2,343
農 業 , 林 業	2,764	593	324	14	255	52	108	1,151	853	-	7
漁 業	60	30	23	-	7	1	3	20	6	-	-
鉱 業 , 採 石 業 , 砂 利 採 取 業	22	16	14	-	2	6	-	-	-	-	-
建 設 業	10,657	6,763	6,003	61	699	1,467	419	1,571	391	-	46
製 造 業	22,253	18,976	14,772	926	3,278	1,539	227	700	454	254	103
電 気 ・ ガ ス ・ 熱 供 給 ・ 水 道 業	627	623	584	11	28	4	-	-	-	-	-
情 報 通 信 業	2,639	2,303	1,907	104	292	201	11	113	6	-	5
運 輸 業 , 郵 便 業	5,265	4,781	3,530	112	1,139	211	22	206	19	-	26
卸 売 業 , 小 売 業	22,922	18,102	10,578	299	7,225	2,097	491	1,238	933	-	61
金 融 業 , 保 険 業	4,136	3,827	3,200	71	556	140	25	113	14	-	17
不 動 産 業 , 物 品 賃 貸 業	1,949	1,243	809	28	406	366	32	210	91	-	7
学 術 研 究 , 専 門 ・ 技 術 サ ー ビ ス 業	3,993	2,617	2,112	56	449	387	216	577	186	-	10
宿 泊 業 , 飲 食 サ ー ビ ス 業	7,060	5,194	1,487	51	3,656	293	474	526	538	-	35
生 活 関 連 サ ー ビ ス 業 , 娯 楽 業	4,719	3,102	1,557	51	1,494	210	242	804	335	7	19
教 育 , 学 習 支 援 業	6,918	6,363	4,513	77	1,773	77	84	341	34	-	19
医 療 , 福 祉	17,236	16,060	11,072	386	4,602	329	304	257	224	-	62
複 合 サ ー ビ ス 事 業	1,258	1,229	821	15	393	17	3	4	1	-	4
サ ー ビ ス 業 (他 に 分 類 さ れ な い も の)	6,945	5,250	3,280	213	1,757	488	94	882	152	50	29
公 務 (他 に 分 類 さ れ る も の を 除 く)	4,708	4,708	4,104	64	540	-	-	-	-	-	-
分 類 不 能 の 産 業	3,757	1,423	578	209	636	32	43	296	70	-	1,893
(再掲) 第1次産業	2,824	623	347	14	262	53	111	1,171	859	-	7
(再掲) 第2次産業	32,932	25,755	20,789	987	3,979	3,012	646	2,271	845	254	149
(再掲) 第3次産業	90,375	75,402	49,554	1,538	24,310	4,820	1,998	5,271	2,533	57	294

## 3-16. 産業(大分類)、従業上の地位(8区分)、男女別15歳以上就業者数(つづき)

平成27年10月1日基準日

## (2) 男性

産業(大分類)	総数	雇 用 者				役員	雇 入 の 有 る 業 主	雇 入 の 無 い 業 主	家 族 従 業 者	家 庭 内 職 者	不 詳
		総 数	正 規 の 職 員 ・ 従 業 員	労 働 者 派 遣 事 業 所 の 派 遣 社 員	パ ー ト ・ ア ル バ イ ト ・ そ の 他						
総 数	70,147	52,911	44,191	1,016	7,704	5,911	2,247	6,756	964	30	1,328
農 業 , 林 業	1,836	437	254	12	171	47	106	1,031	209	-	6
漁 業	53	27	23	-	4	1	3	20	2	-	-
鉱 業 , 採 石 業 , 砂 利 採 取 業	16	11	11	-	-	5	-	-	-	-	-
建 設 業	8,864	5,534	5,052	23	459	1,153	417	1,562	157	-	41
製 造 業	14,403	12,236	10,678	520	1,038	1,179	208	579	112	26	63
電 気 ・ ガ ス ・ 熱 供 給 ・ 水 道 業	533	529	514	3	12	4	-	-	-	-	-
情 報 通 信 業	1,807	1,547	1,419	30	98	170	8	77	1	-	4
運 輸 業 , 郵 便 業	4,264	3,854	3,133	68	653	168	22	195	3	-	22
卸 売 業 , 小 売 業	11,326	8,324	6,676	87	1,561	1,520	393	876	179	-	34
金 融 業 , 保 険 業	1,818	1,604	1,544	7	53	110	19	73	5	-	7
不 動 産 業 , 物 品 賃 貸 業	1,132	673	469	16	188	238	26	175	17	-	3
学 術 研 究 , 専 門 ・ 技 術 サ ー ビ ス 業	2,449	1,452	1,334	22	96	311	194	457	28	-	7
宿 泊 業 , 飲 食 サ ー ビ ス 業	2,649	1,751	867	11	873	179	314	279	111	-	15
生 活 関 連 サ ー ビ ス 業 , 娯 楽 業	1,831	1,145	792	19	334	134	135	349	57	-	11
教 育 , 学 習 支 援 業	2,861	2,692	2,218	18	456	49	25	81	6	-	8
医 療 , 福 祉	4,069	3,392	2,825	40	527	213	261	171	18	-	14
複 合 サ ー ビ ス 事 業	746	724	564	10	150	16	1	2	-	-	3
サ ー ビ ス 業 (他 に 分 類 さ れ な い も の)	4,194	3,028	2,289	64	675	390	81	632	40	4	19
公 務 (他 に 分 類 さ れ る も の を 除 く)	3,314	3,314	3,171	9	134	-	-	-	-	-	-
分 類 不 能 の 産 業	1,982	637	358	57	222	24	34	197	19	-	1,071
(再掲) 第1次産業	1,889	464	277	12	175	48	109	1,051	211	-	6
(再掲) 第2次産業	23,283	17,781	15,741	543	1,497	2,337	625	2,141	269	26	104
(再掲) 第3次産業	42,993	34,029	27,815	404	5,810	3,502	1,479	3,367	465	4	147



## 3-16. 産業(大分類)、従業上の地位(8区分)、男女別15歳以上就業者数(つづき)

平成27年10月1日基準日

## (3) 女性

産業(大分類)	総数	雇 用 者				役 員	雇 入 の 有 る 業 主	雇 入 の 無 い 業 主	家 族 従 業 者	家 庭 内 職 者	不 詳
		総 数	正 規 の 職 員 ・ 従 業 員	労 働 者 派 遣 事 業 所 の 派 遣 社 員	パ ー ト ・ ア ル バ イ ト ・ そ の 他						
総 数	59,741	50,292	27,077	1,732	21,483	2,006	551	2,253	3,343	281	1,015
農 業 , 林 業	928	156	70	2	84	5	2	120	644	-	1
漁 業	7	3	-	-	3	-	-	-	4	-	-
鉱 業 , 採 石 業 , 砂 利 採 取 業	6	5	3	-	2	1	-	-	-	-	-
建 設 業	1,793	1,229	951	38	240	314	2	9	234	-	5
製 造 業	7,850	6,740	4,094	406	2,240	360	19	121	342	228	40
電 気 ・ ガ ス ・ 熱 供 給 ・ 水 道 業	94	94	70	8	16	-	-	-	-	-	-
情 報 通 信 業	832	756	488	74	194	31	3	36	5	-	1
運 輸 業 , 郵 便 業	1,001	927	397	44	486	43	-	11	16	-	4
卸 売 業 , 小 売 業	11,596	9,778	3,902	212	5,664	577	98	362	754	-	27
金 融 業 , 保 険 業	2,318	2,223	1,656	64	503	30	6	40	9	-	10
不 動 産 業 , 物 品 賃 貸 業	817	570	340	12	218	128	6	35	74	-	4
学 術 研 究 , 専 門 ・ 技 術 サ ー ビ ス 業	1,544	1,165	778	34	353	76	22	120	158	-	3
宿 泊 業 , 飲 食 サ ー ビ ス 業	4,411	3,443	620	40	2,783	114	160	247	427	-	20
生 活 関 連 サ ー ビ ス 業 , 娯 楽 業	2,888	1,957	765	32	1,160	76	107	455	278	7	8
教 育 , 学 習 支 援 業	4,057	3,671	2,295	59	1,317	28	59	260	28	-	11
医 療 , 福 祉	13,167	12,668	8,247	346	4,075	116	43	86	206	-	48
複 合 サ ー ビ ス 事 業	512	505	257	5	243	1	2	2	1	-	1
サ ー ビ ス 業 (他 に 分 類 さ れ な い も の)	2,751	2,222	991	149	1,082	98	13	250	112	46	10
公 務 (他 に 分 類 さ れ る も の を 除 く)	1,394	1,394	933	55	406	-	-	-	-	-	-
分 類 不 能 の 産 業	1,775	786	220	152	414	8	9	99	51	-	822
(再掲) 第1次産業	935	159	70	2	87	5	2	120	648	-	1
(再掲) 第2次産業	9,649	7,974	5,048	444	2,482	675	21	130	576	228	45
(再掲) 第3次産業	47,382	41,373	21,739	1,134	18,500	1,318	519	1,904	2,068	53	147

## 3-17. 人口集中地区人口及び面積

各年10月1日基準日

調査年	人口	全域に占める人口割合	面積	全域に占める面積割合	人口密度 (1km <sup>2</sup> 当たり)
	人	%	km <sup>2</sup>	%	人
昭和 35 年	104,373	69.7	10.30	7.0	10,133.3
40 年	109,234	64.4	10.50	5.5	10,403.2
45 年	115,881	57.8	12.80	4.6	9,053.2
50 年	132,534	57.3	18.70	5.5	7,087.4
55 年	142,169	59.0	23.00	6.8	6,181.3
60 年	143,981	57.5	23.50	6.9	6,126.9
平成 2 年	159,985	63.3	28.30	8.3	5,653.2
7 年	165,140	64.6	29.50	8.7	5,601.8
12 年	164,433	65.2	30.70	9.0	5,356.1
17 年	162,773	60.5	31.23	5.8	5,212.1
22 年	167,518	62.8	33.08	6.2	5,064.0
27 年	177,268	66.7	36.37	6.8	4,874.0

## 4-1. &lt;年次別&gt; 事業所数・従業者数

年次	総数		民 営		国・地方公共団体	
	事業所数	従業者数	事業所数	従業者数	事業所数	従業者数
昭和 35 年	11,217	74,638	10,936	68,051	281	6,587
38 年	12,085	89,673	11,834	82,828	251	6,845
41 年	13,170	99,966	12,847	91,544	323	8,422
44 年	14,757	108,623	14,403	99,372	354	9,251
47 年	15,583	125,128	15,129	109,645	454	15,483
50 年	16,353	129,583	15,859	114,178	494	15,405
53 年	17,740	134,230	17,243	118,953	497	15,277
56 年	18,637	145,397	18,138	130,183	499	15,214
61 年	19,303	148,856	18,832	135,179	471	13,677
平成 3 年	19,212	159,221	18,764	145,592	448	13,629
8 年	19,058	166,208	18,620	151,666	438	14,542
11 年	17,616	141,413	17,616	141,413	...	...
13 年	17,651	154,688	17,171	140,634	480	14,054
16 年	15,714	133,378	15,714	133,378	...	...
18 年	17,381	157,702	16,873	144,601	508	13,101
21 年	17,791	167,177	17,365	153,830	426	13,347
24 年	16,100	146,810	16,100	146,810	...	...
26 年	16,581	162,048	16,158	149,148	423	12,900

注) 平成18年以降は旧美山町・旧越廼村・旧清水町の数値を含む。

平成11年、16年事業所・企業統計調査は簡易調査として実施したため、民営事業所のみ。

平成18年で事業所・企業統計調査は廃止され、平成21年以降は経済センサスを実施した。

平成21年経済センサス-基礎調査および平成24年経済センサス-活動調査は、従来の事業所・企業統計調査とは異なる調査手法で実施したことから、事業所・企業統計調査との差数がすべて増加・減少を示すものではない。

平成24年経済センサス-活動調査においては、「公務」に類する集計がされていない。

## 4-2. &lt;産業大分類別&gt; 事業所数・従業上の地位、男女別従業者数

平成26年7月1日基準日

産業小分類、従業者規模	総数(経営組織)							個人						
	事業所数	従業者数 (人)(注)	(従業者数) 男(人)	(従業者数) 女(人)	(従業者数) うち常用雇用 者 (人)(注)	(従業者数) うち常用雇用者 (人)		事業所数	従業者数 (人)(注)	(従業者数) 男(人)	(従業者数) 女(人)	(従業者数) うち常用雇用 者 (人)(注)	(従業者数) うち常用雇用者 (人)	
						(従業者数) うち常用雇用者 男(人)	(従業者数) うち常用雇用者 女(人)						(従業者数) うち常用雇用者 男(人)	(従業者数) うち常用雇用者 女(人)
A～S 全産業	16,581	162,048	86,427	75,537	137,456	70,963	66,409	5,973	16,753	7,654	9,099	8,561	2,898	5,663
A 農業、林業	55	701	552	149	374	251	123	-	-	-	-	-	-	-
B 漁業	2	28	25	3	22	20	2	-	-	-	-	-	-	-
C 鉱業、採石業、砂利採取業	7	36	24	12	20	15	5	-	-	-	-	-	-	-
D 建設業	1,587	11,499	9,364	2,135	8,758	7,188	1,570	436	1,026	832	194	428	313	115
E 製造業	1,490	20,188	12,435	7,753	17,498	10,542	6,956	459	1,211	711	500	561	236	325
F 電気・ガス・熱供給・水道業	13	622	531	91	622	531	91	-	-	-	-	-	-	-
G 情報通信業	207	3,178	2,179	999	2,882	1,941	941	10	20	12	8	8	3	5
H 運輸業、郵便業	323	7,427	6,281	1,146	7,016	5,947	1,069	60	85	66	19	15	6	9
I 卸売業、小売業	4,478	35,680	19,103	16,543	29,620	15,380	14,206	1,444	4,341	2,088	2,253	2,216	887	1,329
J 金融業、保険業	415	5,348	2,318	3,030	4,977	2,036	2,941	42	80	48	32	31	15	16
K 不動産業、物品賃貸業	732	3,125	1,774	1,351	2,037	1,105	932	204	316	184	132	58	13	45
L 学術研究、専門・技術サービス業	763	4,894	3,096	1,798	3,764	2,205	1,559	375	1,094	559	535	662	195	467
M 宿泊業、飲食サービス業	2,000	13,570	5,562	7,958	10,347	4,035	6,262	1,265	4,115	1,579	2,536	2,221	738	1,483
N 生活関連サービス業、娯楽業	1,371	6,681	2,808	3,873	5,064	2,045	3,019	891	1,693	650	1,043	657	198	459
O 教育、学習支援業	604	8,308	3,750	4,558	7,604	3,482	4,122	225	524	156	368	237	61	176
P 医療、福祉	1,019	22,614	5,356	17,258	20,947	4,509	16,438	411	1,773	490	1,283	1,276	125	1,151
Q 複合サービス事業	118	1,385	801	584	1,351	774	577	6	13	3	10	5	1	4
R サービス業(他に分類されないもの)	1,273	11,515	6,528	4,987	9,347	5,030	4,317	145	462	276	186	186	107	79
S 公務(他に分類されるものを除く)	124	5,249	3,940	1,309	5,206	3,927	1,279	-	-	-	-	-	-	-

資料 経済センサス-基礎調査

注) 従業者数の総数には男女の別が不詳の従業者を含むため、男性と女性の合計は総数と一致しない。

## 4-3. &lt;産業大分類別&gt;事業所数・従業者数推移(民営)

産 業 大 分 類		平成3年	平成8年	平成11年	平成13年	
事 業 所 数	総 数	18,764	18,620	17,616	17,171	
	第 一 次 産 業	農 業	12	17	19	17
		林 業	5	4	5	3
		漁 業	2	1	1	1
	第 二 次 産 業	鉱 業	16	10	10	10
		建 設 業 製 造 業	1,692 2,353	1,912 2,259	1,831 2,008	1,781 1,865
	第 三 次 産 業	電 気 ・ ガ ス ・ 熱 供 給 ・ 水 道 業	7	5	5	4
		運 輸 通 信 業	423	456	441	467
		卸 売 ・ 小 売 業 、 飲 食 店	8,773	8,323	7,759	7,428
		金 融 ・ 保 険 業	447	443	424	422
不 動 産 業		445	474	477	467	
サ ー ビ ス 業		4,589	4,716	4,636	4,706	

産 業 大 分 類		平成3年	平成8年	平成11年	平成13年	
従 業 者 数	総 数	145,592	151,666	141,413	140,634	
	第 一 次 産 業	農 業	120	111	186	138
		林 業	55	40	69	27
		漁 業	3	2	14	13
	第 二 次 産 業	鉱 業	163	75	68	51
		建 設 業 製 造 業	14,728 30,357	16,948 29,028	15,446 24,564	15,205 23,539
	第 三 次 産 業	電 気 ・ ガ ス ・ 熱 供 給 ・ 水 道 業	292	439	406	471
		運 輸 通 信 業	8,934	8,504	7,664	7,514
		卸 売 ・ 小 売 業 、 飲 食 店	49,813	51,972	48,595	48,872
		金 融 ・ 保 険 業	8,460	6,882	5,583	5,990
不 動 産 業		1,502	1,353	1,340	1,407	
サ ー ビ ス 業		31,165	36,312	37,478	37,407	

## 4-3. &lt;産業大分類別&gt;事業所数・従業者数推移(民営)(つづき)

産 業 大 分 類		平 成 16 年	平 成 18 年	
事 業 所 数	総 数	16,446	16,873	
	第 一 次 産 業	農 業	16	16
		林 業	5	5
		漁 業	2	2
	第 二 次 産 業	鉱 業	8	11
		建 設 業 製 造 業	1,827 1,796	1,820 1,738
	第 三 次 産 業	電 気 ・ ガ ス ・ 熱 供 給 ・ 水 道 業	3	3
		情 報 通 信 業	161	168
		運 輸 業	326	334
		卸 売 ・ 小 売 業	4,990	5,018
金 融 ・ 保 険 業		377	373	
不 動 産 業		499	528	
飲 食 店 , 宿 泊 業		2,007	2,101	
医 療 , 福 祉		647	721	
教 育 , 学 習 支 援 業		360	419	
複 合 サ ー ビ ス 事 業 サ ー ビ ス 業 (他 に 分 類 さ れ な い も の)		145 3,277	192 3,424	

産 業 大 分 類		平 成 16 年	平 成 18 年	
従 業 者 数	総 数	137,728	144,601	
	第 一 次 産 業	農 業	82	170
		林 業	47	77
		漁 業	37	23
	第 二 次 産 業	鉱 業	39	53
		建 設 業 製 造 業	14,134 23,098	13,878 22,596
	第 三 次 産 業	電 気 ・ ガ ス ・ 熱 供 給 ・ 水 道 業	429	302
		情 報 通 信 業	3,319	3,617
		運 輸 業	6,995	7,714
		卸 売 ・ 小 売 業	36,079	36,724
金 融 ・ 保 険 業		5,055	5,058	
不 動 産 業		1,575	1,585	
飲 食 店 , 宿 泊 業		10,859	11,737	
医 療 , 福 祉		12,404	13,379	
教 育 , 学 習 支 援 業		3,159	4,044	
複 合 サ ー ビ ス 事 業 サ ー ビ ス 業 (他 に 分 類 さ れ な い も の)		1,251 19,166	2,236 21,408	

## 4-3. &lt;産業大分類別&gt;事業所数・従業者数推移(民営)(つづき)

産 業 大 分 類		平成21年	平成24年	平成26年	
事 業 所 数	総 数	17,365	16,100	16,158	
	第 一 次 産 業	農 業 , 林 業	53	52	54
		漁 業	2	1	1
		農業, 林業, 漁業間格付不能	-	2	-
	第 二 次 産 業	鉱 業 , 採 石 業 , 砂 利 採 取 業	11	8	7
		建 設 業	1,831	1,635	1,587
		製 造 業	1,672	1,486	1,490
	第 三 次 産 業	電 気 ・ ガ ス ・ 熱 供 給 ・ 水 道 業	5	5	4
		情 報 通 信 業	224	205	207
		運 輸 業 , 郵 便 業	354	332	323
		卸 売 業 , 小 売 業	4,926	4,506	4,478
		金 融 業 , 保 険 業	416	415	415
		不 動 産 業 , 物 品 賃 貸 業	811	743	729
		学 術 研 究 , 専 門 ・ 技 術 サ ー ビ ス 業	775	733	744
宿 泊 業 , 飲 食 サ ー ビ ス 業		2,183	1,960	1,996	
生 活 関 連 サ ー ビ ス 業 , 娯 楽 業		1,428	1,341	1,359	
教 育 , 学 習 支 援 業		416	405	410	
医 療 , 福 祉		806	829	974	
複 合 サ ー ビ ス 事 業	133	120	118		
サ ー ビ ス 業 ( 他 に 分 類 さ れ な い も の )	1,319	1,322	1,262		

産 業 大 分 類		平成21年	平成24年	平成26年	
従 業 者 数	総 数	153,830	146,810	149,148	
	第 一 次 産 業	農 業 , 林 業	640	604	681
		漁 業	25	23	15
		農業, 林業, 漁業間格付不能	-	52	-
	第 二 次 産 業	鉱 業 , 採 石 業 , 砂 利 採 取 業	58	48	36
		建 設 業	13,455	11,580	11,499
		製 造 業	21,268	20,941	20,188
	第 三 次 産 業	電 気 ・ ガ ス ・ 熱 供 給 ・ 水 道 業	425	422	370
		情 報 通 信 業	3,184	3,241	3,178
		運 輸 業 , 郵 便 業	8,513	7,551	7,427
		卸 売 業 , 小 売 業	37,723	35,167	35,680
		金 融 業 , 保 険 業	5,801	5,894	5,348
		不 動 産 業 , 物 品 賃 貸 業	3,481	3,154	3,097
		学 術 研 究 , 専 門 ・ 技 術 サ ー ビ ス 業	4,131	3,854	4,142
宿 泊 業 , 飲 食 サ ー ビ ス 業		14,517	12,899	13,544	
生 活 関 連 サ ー ビ ス 業 , 娯 楽 業		6,963	7,340	6,580	
教 育 , 学 習 支 援 業		4,585	4,303	4,314	
医 療 , 福 祉		15,728	17,464	20,307	
複 合 サ ー ビ ス 事 業	990	860	1,385		
サ ー ビ ス 業 ( 他 に 分 類 さ れ な い も の )	12,343	11,413	11,357		

注) 平成16年以降は旧美山町・旧越廼村・旧清水町の数値を含む。

平成18年で事業所・企業統計調査は廃止され、平成21年は経済センサス-基礎調査を実施した。

平成21年経済センサス-基礎調査は、従来の事業所・企業統計調査とは異なる調査手法で実施したことから、事業所・企業統計調査との差数がすべて増加・減少を示すものではない。

平成24年は経済センサス-活動調査が実施された。

資料：経済センサス-基礎調査、経済センサス-活動調査、事業所・企業統計調査

## 4-4. &lt;従業員規模別&gt;事業所数・従業員数推移（民営）

規 模		平成8年	平成11年	平成13年	平成16年	平成18年	平成21年	平成24年	平成26年
事業所数	総 数	18,620	17,616	17,171	16,446	16,873	17,365	16,100	16,158
	0 人	-	-	9	18	21	...	...	...
	1~4 人	11,530	11,002	10,553	10,007	10,237	10,304	9,420	9,421
	5~9 人	3,623	3,428	3,411	3,286	3,316	3,455	3,210	3,226
	10~19 人	1,978	1,809	1,838	1,784	1,880	2,007	1,891	1,895
	20~29 人	653	593	576	570	618	644	615	620
	30~49 人	416	422	439	409	412	448	422	471
	50~99 人	290	240	220	244	245	287	276	276
	100~199 人	88	84	87	93	102	109	100	104
	200~299 人	25	21	21	21	25	31	26	24
	300人 以上	17	17	17	14	17	16	21	22
派遣従業員のみ	...	...	...	...	...	64	119	99	

規 模		平成8年	平成11年	平成13年	平成16年	平成18年	平成21年	平成24年	平成26年
従業員数	総 数	151,666	141,413	140,634	137,728	144,601	153,830	146,810	149,148
	1~4 人	25,294	23,357	23,368	21,822	22,373	22,243	20,561	20,240
	5~9 人	23,655	22,319	22,178	21,367	21,601	22,475	20,988	21,242
	10~19 人	26,229	24,065	24,433	23,838	25,196	27,146	25,407	25,486
	20~29 人	15,498	14,098	13,750	13,454	14,687	15,277	14,672	14,801
	30~49 人	15,696	15,945	16,702	15,316	15,380	16,819	15,898	17,545
	50~99 人	19,569	16,550	15,157	16,480	16,297	19,383	18,382	18,816
	100~199 人	11,868	11,846	12,083	12,819	14,198	15,117	13,942	14,462
	200~299 人	6,083	4,938	4,868	4,944	5,975	7,193	6,165	5,707
300人 以上	7,774	8,295	8,095	7,688	8,894	8,177	10,795	10,849	

注) 平成16年以降は旧美山町・旧越廼村・旧清水町の数値を含む。

平成18年で事業所・企業統計調査は廃止され、平成21年は経済センサス-基礎調査を実施した。

平成21年経済センサス-基礎調査は、従来の事業所・企業統計調査とは異なる調査手法で実施したことから、事業所・企業統計調査との差数がすべて増加・減少を示すものではない。

平成24年は経済センサス-活動調査が実施された。

資料 経済センサス-基礎調査、経済センサス-活動調査、事業所・企業統計調査



## 4-5. &lt;産業中分類別&gt; 常用雇用者規模別事業所数・従業者数（民営）

平成26年7月1日基準日

産 業 中 分 類	総 数		0 人		1 ～ 4 人		5 ～ 9 人		10 ～ 19 人		20 ～ 29 人		30 人 以上	
	事業所数	従業者数	事業所数	従業者数	事業所数	従業者数	事業所数	従業者数	事業所数	従業者数	事業所数	従業者数	事業所数	従業者数
A～R 全 産 業	16,158	149,148	4,482	7,288	6,328	21,526	2,431	19,082	1,574	23,451	540	13,845	803	63,956
A 農 業	54	681	14	155	17	83	12	192	6	96	3	69	2	86
01 農 業	41	519	12	149	13	72	9	169	5	84	2	45	-	-
02 林 業	13	162	2	6	4	11	3	23	1	12	1	24	2	86
B 漁 業	1	15	-	-	-	-	-	-	1	15	-	-	-	-
03 漁 業（水産養殖業を除く）	1	15	-	-	-	-	-	-	1	15	-	-	-	-
04 水産養殖業	-	-	-	-	-	-	-	-	-	-	-	-	-	-
C 鉱業、採石業、砂利採取業	7	36	1	2	4	17	2	17	-	-	-	-	-	-
05 鉱業、採石業、砂利採取業	7	36	1	2	4	17	2	17	-	-	-	-	-	-
D 建設業	1,587	11,499	389	682	659	2,452	277	2,293	166	2,500	51	1,343	45	2,229
06 総合工事業	644	5,000	110	211	281	1,056	130	1,083	83	1,223	24	639	16	788
07 職別工事業（設備工事業を除く）	518	2,877	183	295	203	780	78	650	38	605	9	227	7	320
08 設備工事業	425	3,622	96	176	175	616	69	560	45	672	18	477	22	1,121
E 製造業	1,490	20,188	344	614	553	2,040	227	1,863	190	2,971	48	1,301	128	11,399
09 食品製造業	155	2,328	27	55	44	178	43	360	27	423	1	29	13	1,283
10 飲料・たばこ・飼料製造業	17	81	4	9	7	35	6	37	-	-	-	-	-	-
11 繊維工業	343	5,643	75	143	121	438	47	387	42	653	16	454	42	3,568
12 木材・木製品製造業（家具を除く）	62	562	16	26	28	105	9	78	7	90	1	28	1	235
13 家具・装備品製造業	60	232	26	39	25	81	5	37	3	39	-	-	1	36
14 パルプ・紙・紙加工品製造業	34	449	4	5	13	56	4	31	4	62	7	172	2	123
15 印刷・関連業	138	1,327	40	90	54	177	13	114	15	206	7	192	9	548
16 化学工業	31	852	5	7	4	11	3	23	10	146	-	-	9	665
17 石油製品・石炭製品製造業	3	28	-	-	1	2	-	-	2	26	-	-	-	-
18 プラスチック製品製造業*	72	1,503	11	15	29	97	8	71	12	202	1	22	11	1,096
19 ゴム製品製造業	10	80	2	2	5	27	2	17	-	-	-	-	1	34
20 なめし革・同製品・毛皮製造業	1	8	-	-	-	-	1	8	-	-	-	-	-	-
21 窯業・土石製品製造業	42	329	11	21	12	38	9	75	9	158	-	-	1	37
22 鉄鋼業	19	123	8	14	4	19	4	28	2	36	1	26	-	-
23 非鉄金属製造業	14	178	3	5	7	26	-	-	1	23	1	27	2	97
24 金属製品製造業	121	1,388	28	47	44	164	20	159	20	321	4	109	5	588
25 はん用機械器具製造業	41	267	10	24	18	65	7	54	5	83	-	-	1	41
26 生産用機械器具製造業	105	1,566	20	32	42	160	15	122	14	244	3	83	11	925
27 業務用機械器具製造業	12	510	1	1	6	26	-	-	1	13	1	24	3	446
28 電子部品・デバイス・電子回路製造業	13	936	1	1	-	-	2	18	2	38	1	22	7	857
29 電気機械器具製造業	34	365	7	8	11	44	10	86	2	31	1	26	3	170
30 情報通信機械器具製造業	5	22	1	1	3	10	-	-	1	11	-	-	-	-
31 輸送用機械器具製造業	12	262	3	5	3	17	4	34	-	-	1	30	1	176
32 その他製造業	146	1,149	41	64	72	264	15	124	11	166	2	57	5	474

## 4-5. &lt;産業中分類別&gt; 常用雇用者規模別事業所数・従業者数（民営）（つづき）

平成26年7月1日基準日

産 業 中 分 類	総 数		0 人		1 ～ 4 人		5 ～ 9 人		10 ～ 19 人		20 ～ 29 人		30 人 以 上	
	事業所数	従業者数	事業所数	従業者数	事業所数	従業者数	事業所数	従業者数	事業所数	従業者数	事業所数	従業者数	事業所数	従業者数
F 電気・ガス・熱供給・水道業	4	370	-	-	1	1	-	-	-	-	1	21	2	348
33 電気業	3	369	-	-	-	-	-	-	-	-	1	21	2	348
34 ガス業	-	-	-	-	-	-	-	-	-	-	-	-	-	-
35 熱供給業	-	-	-	-	-	-	-	-	-	-	-	-	-	-
36 水道業	1	1	-	-	1	1	-	-	-	-	-	-	-	-
G 情報通信業	207	3,178	24	32	89	293	39	307	27	375	9	224	19	1,947
37 通信業	20	553	3	1	6	17	1	5	5	72	1	21	4	437
38 放送業	12	480	-	-	3	8	1	9	4	59	-	-	4	404
39 情報サービス業	105	1,423	11	22	43	142	24	186	12	168	8	203	7	702
40 インターネット随伴サービス業	12	45	3	2	7	27	2	16	-	-	-	-	-	-
41 映像・音声・文字情報制作業	58	677	7	7	30	99	11	91	6	76	-	-	4	404
H 運輸業	323	7,427	56	66	57	188	61	462	57	863	28	689	64	5,159
42 鉄道業	23	684	1	-	10	31	5	32	3	41	-	-	4	580
43 道路旅客運送業	81	938	51	60	5	14	6	45	5	71	2	51	12	697
44 道路貨物運送業	165	4,760	3	4	26	99	41	322	31	469	21	508	43	3,358
45 水運業	-	-	-	-	-	-	-	-	-	-	-	-	-	-
46 航空運輸業	1	1	-	-	1	1	-	-	-	-	-	-	-	-
47 倉庫業	31	425	1	2	9	24	4	30	11	173	3	77	3	119
48 運輸に付帯するサービス業	19	216	-	-	6	19	5	33	6	92	1	25	1	47
49 郵便業（信書便事業を含む）	3	403	-	-	-	-	-	-	1	17	1	28	1	358
I 卸売業	4,478	35,680	1,068	1,794	1,865	6,205	741	5,652	476	7,077	155	3,985	173	10,967
50 各種商品卸売業	4	91	-	-	-	-	2	12	1	17	-	-	1	62
51 繊維・衣服等卸売業	205	1,323	40	76	108	376	29	244	20	308	4	105	4	214
52 飲食物品卸売業	216	2,324	29	45	87	272	40	329	27	496	20	522	13	660
53 建築材料、鉱物・金属材料等卸売業	308	3,316	36	60	141	492	59	477	39	555	14	347	19	1,385
54 機械器具卸売業	349	3,582	30	50	155	511	83	626	47	676	14	363	20	1,356
55 その他卸売業	285	2,392	49	87	125	420	55	425	36	521	9	227	11	712
56 各種商品小売業	11	1,117	1	2	1	2	2	13	-	-	1	24	6	1,076
57 織物・衣服・身の回り品小売業	606	2,525	182	290	287	880	102	684	25	322	5	124	5	225
58 飲食物品小売業	837	7,333	237	436	280	977	120	951	136	1,987	25	674	39	2,308
59 機械器具小売業	460	3,724	110	194	199	689	61	479	45	677	24	609	21	1,076
60 その他小売業	1,070	6,963	315	502	439	1,457	171	1,275	83	1,271	34	847	28	1,611
61 無店舗小売業	127	990	39	52	43	129	17	137	17	247	5	143	6	282
J 金融業	415	5,348	57	80	131	431	75	547	79	1,142	34	854	39	2,294
62 銀行業	69	1,455	-	-	3	6	17	122	27	356	10	260	12	711
63 協同組織金融業	49	626	-	-	11	33	14	104	18	240	3	82	3	167
64 クレジットカード業等非預金信用機関*	31	396	7	10	15	45	5	35	3	46	-	-	1	260
65 金融商品取引業、商品先物取引業	11	273	3	7	-	-	-	-	3	54	1	26	4	186

## 4-5. &lt;産業中分類別&gt; 常用雇用者規模別事業所数・従業者数（民営）（つづき）

平成26年7月1日基準日

産業中分類	総数		0人		1～4人		5～9人		10～19人		20～29人		30人以上	
	事業所数	従業者数	事業所数	従業者数	事業所数	従業者数	事業所数	従業者数	事業所数	従業者数	事業所数	従業者数	事業所数	従業者数
66 補助的金融業等	8	113	1	-	3	13	1	6	2	40	-	-	1	54
67 保険業（保険媒介代理業等を含む）*	247	2,485	46	63	99	334	38	280	26	406	20	486	18	916
K 不動産業，物品賃貸業	729	3,097	347	561	266	787	65	485	32	463	5	134	14	667
68 不動産取引業	159	561	61	88	80	220	12	105	3	38	2	57	1	53
69 不動産賃貸業・管理業	454	1,387	274	458	146	440	18	114	11	136	-	-	5	239
70 物品賃貸業	116	1,149	12	15	40	127	35	266	18	289	3	77	8	375
L 学術研究，専門・技術サービス業	744	4,142	213	284	359	1,126	108	859	39	593	10	283	15	997
71 学術・開発研究機関	4	51	1	2	1	4	-	-	1	16	1	29	-	-
72 専門サービス業*	381	2,014	98	125	199	661	59	457	14	205	5	129	6	437
73 広 告 業	36	273	5	10	17	63	9	66	2	29	3	105	-	-
74 技術サービス業*	323	1,804	109	147	142	398	40	336	22	343	1	20	9	560
M 宿泊業，飲食サービス業	1,996	13,544	627	1,094	788	3,098	269	2,181	201	2,948	65	1,624	46	2,599
75 宿泊業	88	1,410	22	59	22	85	14	116	11	151	8	196	11	803
76 飲食店	1,769	10,986	592	1,003	701	2,809	223	1,847	171	2,553	52	1,291	30	1,483
77 持ち帰り・配達飲食サービス業	139	1,148	13	32	65	204	32	218	19	244	5	137	5	313
N 生活関連サービス業，娯楽業	1,359	6,580	594	758	537	1,580	109	817	66	989	22	560	31	1,876
78 洗濯・理容・美容・浴場業	1,080	3,502	550	687	424	1,171	70	520	20	269	5	133	11	722
79 その他の生活関連サービス業	149	1,389	22	33	74	233	26	188	14	208	3	89	10	638
80 娯楽業	130	1,689	22	38	39	176	13	109	32	512	14	338	10	516
O 教育，学習支援業	410	4,314	174	232	108	347	54	420	37	527	13	334	24	2,454
81 学校教育	55	2,681	1	1	6	14	6	39	16	245	7	169	19	2,213
82 その他の教育，学習支援業	355	1,633	173	231	102	333	48	381	21	282	6	165	5	241
P 医療，福祉	974	20,307	148	180	284	992	234	1,811	109	1,632	66	1,656	133	14,036
83 医療業	604	10,664	142	176	201	768	166	1,319	34	553	18	470	43	7,378
84 保健衛生	8	417	1	1	1	4	1	8	1	18	-	-	4	386
85 社会保険・社会福祉・介護事業	362	9,226	5	3	82	220	67	484	74	1,061	48	1,186	86	6,272
Q 複合サービス事業	118	1,385	4	3	59	189	36	231	15	195	2	59	2	708
86 郵便局	74	910	2	2	48	164	23	128	-	-	-	-	1	616
87 協同組合（他に分類されないもの）	44	475	2	1	11	25	13	103	15	195	2	59	1	92
R サービス業（他に分類されないもの）	1,262	11,357	422	751	551	1,697	122	945	73	1,065	28	709	66	6,190
88 廃棄物処理業	35	635	4	14	12	74	3	30	9	121	4	97	3	299
89 自動車整備業	166	770	44	83	85	307	28	224	7	111	2	45	-	-
90 機械等修理業（別掲を除く）	101	475	28	66	47	136	21	166	3	47	1	29	1	31
91 職業紹介・労働者派遣業	67	2,447	7	39	27	202	3	36	6	86	5	132	19	1,952
92 その他の事業サービス業	200	5,018	22	47	71	234	23	176	30	444	14	358	40	3,759
93 政治・経済・文化団体	270	930	41	33	188	383	28	208	9	134	1	23	3	149
94 宗教	411	986	276	469	117	338	10	68	8	111	-	-	-	-
95 その他のサービス業	12	96	-	-	4	23	6	37	1	11	1	25	-	-

注）\*は産業分類項目名を短縮したことを示す。

資料 平成26年経済センサス-基礎調査

4-6. <産業大分類・経営組織・従業者規模別>事業所数・従業者数（国・地方公共団体）

平成26年7月1日基準日

産業大分類	総 数													1～4人		5～9人		10～19人		20～29人		30人以上		派遣 従業者のみ
	事業所数	従業者数	うち 常用 雇用者	国				地方公共団体						事業所数	従業者数	事業所数	従業者数	事業所数	従業者数	事業所数	従業者数	事業所数	従業者数	事業所数
				事業所数	従業者数	事業所数	従業者数	都道府県		市町村		その他												
								事業所数	従業者数	事業所数	従業者数	事業所数	従業者数											
全 産 業	423	12,900	12,567	29	1,267	394	11,633	122	6,149	270	5,458	2	26	104	254	92	578	76	1,092	55	1,318	96	9,658	-
A 農 業 , 林 業	1	20	20	1	20	-	-	-	-	-	-	-	-	-	-	-	-	-	-	1	20	-	-	-
B 漁 業	1	13	7	-	-	1	13	1	13	-	-	-	-	-	-	-	-	1	13	-	-	-	-	-
C 鉱業, 採石業, 砂利採取業	-	-	-	-	-	-	-	-	-	-	-	-	-	-	-	-	-	-	-	-	-	-	-	-
D 建 設 業	-	-	-	-	-	-	-	-	-	-	-	-	-	-	-	-	-	-	-	-	-	-	-	-
E 製 造 業	-	-	-	-	-	-	-	-	-	-	-	-	-	-	-	-	-	-	-	-	-	-	-	-
F 電 気 ・ ガ ス ・ 熱 供 給 ・ 水 道 業	9	252	252	-	-	9	252	2	13	7	239	-	-	2	7	2	13	3	53	-	-	2	179	-
G 情 報 通 信 業	-	-	-	-	-	-	-	-	-	-	-	-	-	-	-	-	-	-	-	-	-	-	-	-
H 運 輸 業 , 郵 便 業	-	-	-	-	-	-	-	-	-	-	-	-	-	-	-	-	-	-	-	-	-	-	-	-
I 卸 売 業 , 小 売 業	-	-	-	-	-	-	-	-	-	-	-	-	-	-	-	-	-	-	-	-	-	-	-	-
J 金 融 業 , 保 険 業	-	-	-	-	-	-	-	-	-	-	-	-	-	-	-	-	-	-	-	-	-	-	-	-
K 不 動 産 業 , 物 品 賃 貸 業	3	28	28	-	-	3	28	2	21	1	7	-	-	-	-	2	13	1	15	-	-	-	-	-
L 学 術 研 究 , 専 門 ・ 技 術 サ ー ビ ス 業	19	752	648	4	131	15	621	11	534	4	87	-	-	1	4	5	36	2	24	4	103	7	585	-
M 宿 泊 業 , 飲 食 サ ー ビ ス 業	4	26	26	-	-	4	26	-	-	4	26	-	-	-	-	4	26	-	-	-	-	-	-	-
N 生 活 関 連 サ ー ビ ス 業 , 娯 楽 業	12	101	95	-	-	12	101	4	39	8	62	-	-	4	10	3	21	4	48	1	22	-	-	-
O 教 育 , 学 習 支 援 業	194	3,994	3,821	-	-	194	3,994	31	1,448	163	2,546	-	-	53	155	36	202	36	543	25	593	44	2,501	-
P 医 療 , 福 祉	45	2,307	2,307	-	-	45	2,307	9	1,351	34	930	2	26	3	5	5	36	9	135	16	392	12	1,739	-
Q 複 合 サ ー ビ ス 事 業	-	-	-	-	-	-	-	-	-	-	-	-	-	-	-	-	-	-	-	-	-	-	-	-
R サ ー ビ ス 業 (他に分類されないもの)	11	158	157	-	-	11	158	4	33	7	125	-	-	3	6	1	6	5	64	-	-	2	82	-
S 公 務 (他に分類されるものを除く)	124	5,249	5,206	24	1,116	100	4,133	58	2,697	42	1,436	-	-	38	67	34	225	15	197	8	188	29	4,572	-

資料 平成26年経済センサス-基礎調査

4-7. <町別> 事業所数 ・ 従業者数 (産業大分類別)

( 1/15)

平成26年7月1日基準日

Table with columns for town names and 34 industry categories (A-S). Each cell contains counts for establishments and employees.











4-7. <町別> 事業所数 ・ 従業者数 (産業大分類別)

(6/15)

平成26年7月1日基準日

町名	A 全産業		B 農林漁業		C 鉱業、採石業、砂利採取業		D 建設業		E 製造業		F 電気・ガス・熱供給・水道業		G 情報通信業		H 運輸業、郵便業		I 卸売業、小売業		J 金融業、保険業		K 不動産業、物品賃貸業		L 学術研究、技術専門サービス業		M 宿泊業、飲食サービス業		N 生活関連サービス業、娯楽業		O 教育、学習支援業		P 医療、福祉		Q 複合サービス業		R サービス業 (他に分類されないもの)		S 公務 (他に分類されるものを除く)	
	事業所数	従業者数	事業所数	従業者数	事業所数	従業者数	事業所数	従業者数	事業所数	従業者数	事業所数	従業者数	事業所数	従業者数	事業所数	従業者数	事業所数	従業者数	事業所数	従業者数	事業所数	従業者数	事業所数	従業者数	事業所数	従業者数	事業所数	従業者数	事業所数	従業者数	事業所数	従業者数	事業所数	従業者数				
乾徳1丁目	36	180	-	-	-	-	1	5	1	1	-	-	-	-	-	-	12	47	3	64	1	2	6	40	1	1	8	15	1	1	2	4	-	-	-	-		
乾徳2丁目	29	115	-	-	-	-	3	15	1	2	-	-	-	-	-	-	11	52	-	-	1	1	1	6	2	2	2	2	2	2	1	4	2	17	-	-		
乾徳3丁目	28	102	-	-	-	-	2	29	2	4	-	-	-	-	-	-	6	22	1	4	3	4	-	3	5	4	5	2	10	3	16	2	3	-	-			
乾徳4丁目	29	481	-	-	-	-	1	5	2	3	-	-	-	-	-	-	2	6	1	27	3	21	1	3	31	1	1	81	13	302	-	1	3	-	-			
小稲津町	6	22	-	-	-	-	-	-	1	3	-	-	-	-	1	11	3	4	-	-	-	-	-	-	-	-	-	-	-	-	-	-	1	4	-	-		
小宇坂町	1	8	-	-	-	-	-	-	1	8	-	-	-	-	-	-	-	-	-	-	-	-	-	-	-	-	-	-	-	-	-	-	-	-	-	-		
小宇坂島町	1	5	-	-	-	-	-	-	-	-	-	-	-	-	-	-	3	14	-	-	-	-	-	-	-	-	-	-	-	-	-	-	1	5	-	-		
小河町	4	19	-	-	-	-	1	5	-	-	-	-	-	-	-	-	-	-	-	-	-	-	-	-	-	-	-	-	-	-	-	-	-	-	-	-		
河合水谷町	19	265	-	-	-	-	1	8	5	16	-	-	-	-	-	-	1	4	-	-	-	-	1	1	1	83	-	3	26	2	111	1	9	4	7	-	-	
河合水谷町	2	8	-	-	-	-	-	-	-	-	-	-	-	-	-	-	-	-	-	-	-	-	-	-	-	2	8	-	-	-	-	-	-	-	-	-		
河増町	31	315	-	-	-	-	5	32	2	45	-	-	-	-	-	-	10	162	1	6	2	17	1	1	2	23	2	2	1	4	1	15	4	8	-	-		
光陽1丁目	27	177	-	-	-	-	4	38	6	38	-	-	-	-	-	-	7	52	-	1	2	1	1	1	2	3	3	3	3	28	-	1	13	-	-			
光陽2丁目	52	758	-	-	-	-	2	8	3	17	-	-	-	-	-	-	7	41	1	5	1	11	1	11	9	84	3	18	1	28	16	466	-	8	69	-	-	
光陽3丁目	31	474	-	-	-	-	4	13	3	11	-	-	-	-	-	-	10	44	-	-	-	-	-	6	33	2	6	1	120	1	66	1	10	3	171	-	-	
光陽4丁目	23	235	-	-	-	-	2	12	-	-	-	-	-	-	-	-	4	8	1	17	1	3	1	54	4	41	4	5	2	57	2	25	-	2	13	-	-	
郡瓶谷町	1	4	-	-	-	-	1	4	-	-	-	-	-	-	-	-	-	-	-	-	-	-	-	-	-	-	-	-	-	-	-	-	-	1	1	-	-	
御所垣内町	16	319	-	-	-	-	3	21	7	278	-	-	-	-	1	1	2	15	-	-	-	-	-	-	-	-	2	3	-	-	-	-	-	1	1	-	-	
御所垣内町	5	63	-	-	-	-	2	21	1	2	-	-	-	-	1	36	1	4	-	-	-	-	-	-	-	-	-	-	-	-	-	-	-	1	2	-	-	
御所丹生町	4	6	-	-	-	-	1	1	-	-	-	-	-	-	-	-	1	2	-	-	-	-	-	-	-	1	1	-	-	-	-	-	1	2	-	-		
小野町	4	11	-	-	-	-	-	-	2	7	-	-	-	-	-	-	1	2	-	-	-	-	-	-	-	-	-	-	-	-	-	1	2	-	-	-	-	
御油町	2	4	-	-	-	-	-	-	-	-	-	-	-	-	-	-	1	2	-	-	-	-	-	-	-	-	-	-	-	-	-	-	1	2	-	-		
小清水町	4	13	-	-	-	-	3	11	-	-	-	-	-	-	-	-	-	-	-	-	-	1	2	-	-	-	-	-	-	-	-	-	-	-	-	-	-	
小境幡寺町	18	67	2	28	-	-	-	-	-	-	-	-	-	-	-	-	8	23	-	-	-	-	-	-	-	3	4	1	1	1	6	-	3	5	-	-		
小境幡寺町	10	112	-	-	-	-	2	54	1	15	-	-	-	-	-	-	-	-	1	5	1	3	-	-	-	1	3	-	-	2	25	1	1	1	-	-		
小境幡寺町	31	201	-	-	-	-	2	14	4	89	-	-	-	-	1	3	5	21	-	-	4	5	1	4	6	9	1	3	5	3	38	1	10	-	-	-	-	
笹谷町	10	28	-	-	-	-	4	11	-	-	-	-	-	-	-	-	2	7	-	-	-	1	5	1	2	-	-	-	-	-	-	-	2	3	-	-		
笹谷町	39	886	-	-	-	-	5	20	12	673	-	-	-	-	-	-	9	73	-	-	-	1	22	6	42	2	37	-	-	2	6	-	2	13	-	-		
別所町	2	12	-	-	-	-	1	9	1	3	-	-	-	-	-	-	-	-	-	-	-	-	-	-	-	-	-	-	-	-	-	-	-	-	-	-	-	
別所新町	10	495	-	-	-	-	-	-	-	-	-	-	-	-	-	-	3	24	1	5	-	-	1	2	2	17	2	3	-	-	-	-	1	444	-	-		
左内町	33	219	-	-	-	-	4	55	1	2	-	-	-	-	-	-	6	20	1	9	-	-	1	3	3	12	3	8	-	5	73	-	9	37	-	-		
佐野町	8	109	-	-	-	-	1	4	4	42	-	-	-	-	-	-	1	17	-	-	-	-	-	1	45	-	-	-	-	-	-	-	1	1	-	-		
三郎丸町	21	104	-	-	-	-	5	69	1	2	-	-	-	-	2	2	2	6	1	1	1	2	11	-	-	2	2	4	8	-	-	1	2	-	-			
三郎丸1丁目	20	144	-	-	-	-	3	8	-	-	-	-	-	-	-	-	4	28	-	-	2	6	2	6	4	9	-	2	26	3	61	-	-	-	-			
三郎丸2丁目	22	84	-	-	-	-	7	38	2	5	-	-	-	-	-	-	1	3	-	-	3	5	3	12	2	4	-	2	14	2	3	-	-	-	-			
三郎丸3丁目	8	65	-	-	-	-	1	1	-	-	-	-	-	-	-	-	2	8	-	-	-	1	6	1	2	1	6	-	1	2	-	1	40	-	-			
三郎丸4丁目	10	103	-	-	-	-	-	-	-	-	-	-	-	-	-	-	3	82	1	1	1	4	1	3	4	13	-	-	-	-	-	-	-	-	-			
更毛町	3	25	-	-	-	-	-	-	1	8	-	-	-	-	-	-	1	3	-	-	-	-	-	-	-	-	-	-	-	-	-	-	-	-	-	-		
血谷社町	1	1	1	1	-	-	1	14	1	8	-	-	-	-	-	-	1	3	-	-	-	-	-	-	-	-	-	-	-	-	-	-	-	-	-	-		
三十八社町	29	693	-	-	-	-	-	-	10	565	-	-	-	-	-	-	4	35	-	-	-	-	-	-	5	11	2	27	1	4	3	44	-	4	7	-	-	
三本木町	1	86	-	-	-	-	-	-	-	-	-	-	-	1	86	-	-	-	-	-	-	-	-	-	-	-	-	-	-	-	-	-	-	-	-	-		
三万谷町	2	3	-	-	-	-	1	2	-	-	-	-	-	-	-	-	-	-	-	-	-	-	-	1	1	-	-	-	-	-	-	-	-	-	-	-		
志比口1丁目	27	176	-	-	-	-	-	3	19	-	-	1	1	1	11	9	87	-	-	2	7	3	10	-	-	5	7	-	-	2	28	1	6	-	-			
志比口2丁目	34	209	-	-	-	-	-	9	49	-	-	-	-	-	-	10	78	2	15	-	-	4	19	4	19	1	1	1	14	1	8	-	2	6	-	-		
志比口3丁目	32	261	-	-	-	-	4	20	2	4	-	-	2	11	5	150	10	78	1	2	-	-	-	1	4	1	1	1	3	-	4	4	-	-				
宿布町	18	168	-	-	-	-	4	22	3	17	-	-	-	-	-	2	61	5	-	-	-	-	-	1	2	-	-	2	72	-	-	6	50	-	-			

4-7. <町別> 事業所数 ・ 従業者数 (産業大分類別)

(7/15)

平成26年7月1日基準日

町名	A ~ R 全産業		A ~ B 農林漁業		C 鉱業、採石業、砂利採取業		D 建設業		E 製造業		F 電気・ガス・熱供給・水道業		G 情報通信業		H 運輸業、郵便業		I 卸売業、小売業		J 金融業、保険業		K 不動産業、物品賃貸業		L 学術研究、技術専門サービス業		M 宿泊業、飲食サービス業		N 生活関連サービス業、娯楽業		O 教育、学習支援業		P 医療、福祉		Q 複合サービス事業		R サービス業 (他に分類されないもの)		S 公務 (他に分類されるものを除く)		
	事業所数	従業者数	事業所数	従業者数	事業所数	従業者数	事業所数	従業者数	事業所数	従業者数	事業所数	従業者数	事業所数	従業者数	事業所数	従業者数	事業所数	従業者数	事業所数	従業者数	事業所数	従業者数	事業所数	従業者数	事業所数	従業者数	事業所数	従業者数	事業所数	従業者数	事業所数	従業者数	事業所数	従業者数	事業所数	従業者数			
	重立町	24	609	-	-	-	-	3	28	1	3	-	-	-	-	7	341	11	223	-	-	1	8	-	-	-	-	-	-	-	-	-	-	-	-	1	6	-	-
四谷町	9	31	-	-	-	-	1	3	2	10	-	-	-	-	-	-	-	-	-	-	-	-	1	2	-	-	-	-	-	-	-	-	-	-	-	-	-		
志津が丘1丁目	1	2	-	-	-	-	1	2	-	-	-	-	-	-	-	-	-	-	-	-	-	-	-	-	-	-	-	-	-	-	-	-	-	-	-	-	-		
志津が丘2丁目	2	7	-	-	-	-	-	-	-	-	-	-	-	-	-	-	-	-	1	2	-	-	-	-	-	-	-	-	-	-	-	-	-	-	-	-	-		
志津が丘4丁目	3	8	-	-	-	-	3	8	-	-	-	-	-	-	-	-	-	-	-	-	-	-	-	-	-	-	-	-	-	-	-	-	-	-	-	-	-		
品ヶ瀬町	13	71	-	-	-	-	2	9	1	6	-	-	-	-	-	-	4	41	-	-	-	-	-	-	2	6	1	2	-	-	-	-	2	6	1	1	-	-	
篠尾町	31	143	-	-	-	-	10	34	6	22	-	-	-	-	-	7	42	-	-	-	-	-	-	1	3	2	3	-	-	-	-	2	18	-	-	-	-		
篠寺町	21	441	2	19	-	-	1	1	1	1	-	-	-	-	-	5	22	-	-	-	-	-	-	3	38	1	1	2	69	5	289	1	1	2	1	1	-	-	
島橋町	2	15	-	-	-	-	-	-	2	15	-	-	-	-	-	-	-	-	-	-	-	-	-	-	-	-	-	-	-	-	-	-	-	-	-	-	-	-	
島山町	3	10	-	-	-	-	-	-	1	1	-	-	-	-	-	-	-	-	1	5	-	-	-	-	-	-	-	-	-	-	-	-	-	-	-	-	-	-	
清水町	6	27	-	-	-	-	4	15	1	9	-	-	-	-	-	-	-	-	-	-	-	-	-	-	-	-	-	-	-	-	-	-	-	1	3	-	-		
清水杉谷町	16	385	2	9	-	-	1	30	3	273	-	-	-	-	-	5	58	-	-	-	-	-	-	1	6	1	1	-	-	-	-	-	1	2	2	6	-	-	
清水畑町	4	19	-	-	-	-	-	-	3	18	-	-	-	-	-	-	-	-	-	-	-	-	-	-	-	-	-	-	-	-	-	-	-	1	1	-	-		
清水山町	6	17	-	-	-	-	2	10	1	2	-	-	-	-	1	1	-	-	-	-	-	-	-	-	-	-	1	1	-	-	-	-	1	3	-	-			
清水助井田町	31	188	-	-	-	-	7	50	6	38	-	-	-	-	1	46	8	33	-	-	1	6	2	3	-	-	2	5	-	-	-	1	1	3	6	-	-		
下荒井町	65	625	-	-	-	-	3	14	5	33	-	-	-	-	1	21	19	281	1	9	4	9	2	2	6	32	8	13	3	42	7	137	-	-	6	32	-	-	
下光町	2	4	-	-	-	-	-	-	1	1	-	-	-	-	-	-	-	-	-	-	-	-	-	-	-	-	-	-	-	-	-	-	-	-	-	-	-	-	
下市町	5	21	-	-	-	-	3	15	-	-	-	-	-	-	-	1	5	-	-	-	-	-	-	-	-	-	-	-	-	-	-	-	-	1	1	-	-		
下江尻町	9	62	-	-	-	-	-	-	6	52	-	-	-	-	-	3	10	-	-	-	-	-	-	-	-	-	-	-	-	-	-	-	-	-	-	-	-	-	
下江守町	44	683	-	-	-	-	4	12	10	455	-	-	-	-	2	13	12	74	-	-	1	1	1	1	-	-	7	14	5	105	1	4	-	-	1	4	-	-	
下河北町	47	1,212	1	3	-	-	3	66	14	527	-	-	-	-	3	207	15	263	-	-	1	41	-	-	2	28	3	7	2	20	2	49	-	-	-	1	1	-	-
下天郷町	3	9	-	-	-	-	1	1	1	6	-	-	-	-	-	1	2	-	-	-	-	-	-	-	-	-	-	-	-	-	-	-	-	-	-	-	-	-	
下東郷町	4	44	-	-	-	-	-	1	15	-	-	-	-	-	-	2	27	-	-	-	-	-	-	-	-	-	-	-	-	-	-	-	-	1	2	-	-		
下中郷町	8	24	-	-	-	-	-	4	18	-	-	-	-	-	-	3	5	-	-	-	-	-	-	-	-	-	1	1	-	-	-	-	-	-	-	-	-	-	
下毘沙門町	5	40	-	-	-	-	2	26	1	5	-	-	-	-	1	5	1	4	-	-	-	-	-	-	-	-	-	-	-	-	-	-	-	-	-	-	-	-	
下細江町	7	168	1	1	-	-	-	2	14	-	-	-	-	-	1	77	1	67	1	7	-	1	2	2	-	-	-	-	-	-	-	-	-	-	-	-	-	-	
下森田町	25	390	-	-	-	-	3	26	6	197	-	-	-	-	1	1	6	59	-	-	1	2	-	2	8	2	3	1	1	1	87	-	-	2	6	-	-		
下森田桜町	9	65	-	-	-	-	3	3	1	2	-	-	-	-	-	-	-	-	-	1	2	1	12	-	1	1	-	-	-	-	1	6	-	-	1	39	-	-	
下森田新町	20	138	-	-	-	-	5	13	2	4	-	-	-	-	1	5	3	26	-	-	1	1	1	1	1	1	-	1	59	2	24	-	-	3	4	-	-		
下森田藤巻町	12	43	-	-	-	-	1	2	1	2	-	-	-	-	-	1	1	1	1	12	1	1	1	1	1	1	7	2	6	-	-	-	-	-	-	2	10		
下森田本町	8	19	-	-	-	-	-	1	7	-	-	-	-	-	-	1	1	-	-	2	2	1	1	-	-	1	1	-	-	-	-	1	6	-	-	-	-		
下六条町	61	1,724	1	21	-	-	2	26	5	120	-	-	-	-	1	40	7	71	-	-	2	51	2	10	3	13	-	3	19	22	1,302	1	14	12	37	-	-		
下宿堂町	1	1	-	-	-	-	-	-	-	-	-	-	-	-	-	1	1	-	-	-	-	-	-	-	-	-	-	-	-	-	-	-	-	-	-	-	-		
順化1丁目	432	2,687	-	-	-	-	4	64	2	18	-	-	1	4	-	58	247	17	690	9	34	17	115	288	1,164	16	75	2	9	8	69	-	-	10	198	-	-		
順化2丁目	296	1,329	-	-	-	-	1	4	10	-	-	-	-	-	-	62	341	1	2	14	39	5	30	196	850	6	31	-	3	17	1	5	3	4	-	-			
成願寺町	11	92	-	-	-	-	8	68	-	-	-	-	-	-	-	-	-	-	-	-	-	-	-	-	-	-	2	22	-	-	-	-	1	2	-	-			
成浄教寺町	4	7	-	-	-	-	-	1	4	-	-	-	-	-	1	1	-	-	-	-	-	-	-	-	-	1	1	-	-	-	-	-	1	1	-	-			
小城路町	9	78	-	-	-	-	2	31	-	-	-	-	-	-	4	35	-	-	-	-	1	6	-	-	-	1	2	-	-	-	-	-	1	4	-	-			
小城東1丁目	34	316	-	-	-	-	3	8	3	6	-	-	-	-	6	43	2	11	4	6	2	8	4	13	3	4	3	16	-	-	1	4	3	197	-	-			
小城東2丁目	13	108	-	-	-	-	-	1	2	-	-	-	-	-	2	2	-	-	-	-	-	-	-	-	-	-	-	-	-	-	-	-	1	1	-	-			
城東3丁目	12	89	-	-	-	-	2	8	-	-	-	-	-	-	2	11	-	-	-	3	6	-	-	-	-	-	-	-	-	-	-	-	1	1	-	-			
城東4丁目	59	535	1	5	-	-	4	31	4	25	-	-	-	-	22	193	-	-	-	1	1	5	116	5	22	1	1	1	52	-	-	-	8	42	-	-			
城浄土寺町	3	11	-	-	-	-	-	1	1	-	-	-	-	-	1	2	-	-	-	-	-	-	-	-	-	-	-	-	-	-	-	-	1	8	-	-			
城浄野町	3	5	-	-	-	-	1	2	2	3	-	-	-	-	-	-	-	-	-	-	-	-	-	-	-	-	-	-	-	-	-	-	-	-	-	-	-		
昌蒲谷町	3	10	-	-	-	-	-	1	1	-	-	-																											



4-7. <町別> 事業所数 ・ 従業者数 (産業大分類別)

( 9/15)

平成26年7月1日基準日

町名	A 産 業		A ~ B 農 林 漁 業		C 鉱 業 , 採 石 業 , 砂 利 採 取 業		D 建 設 業		E 製 造 業		F 電 気 ・ ガ ス ・ 熱 供 給 ・ 水 道 業		G 情 報 通 信 業		H 運 輸 業 , 郵 便 業		I 卸 売 業 , 小 売 業		J 金 融 業 , 保 険 業		K 不 動 産 業 , 物 品 賃 貸 業		L 学 術 研 究 , 技 術 専 門 ・ 技 術 サ ー ビ ス 業		M 宿 泊 業 , 飲 食 サ ー ビ ス 業		N 生 活 関 連 サ ー ビ ス 業 , 娯 楽 業		O 教 育 , 学 習 支 援 業		P 医 療 , 福 祉		Q 複 合 サ ー ビ ス 事 業		R サ ー ビ ス 業 (他 に 分 類 さ れ な い も の)		S 公 務 (他 に 分 類 さ れ る も の を 除 く)		
	事 業 所 数	従 業 者 数	事 業 所 数	従 業 者 数	事 業 所 数	従 業 者 数	事 業 所 数	従 業 者 数	事 業 所 数	従 業 者 数	事 業 所 数	従 業 者 数	事 業 所 数	従 業 者 数	事 業 所 数	従 業 者 数	事 業 所 数	従 業 者 数	事 業 所 数	従 業 者 数	事 業 所 数	従 業 者 数	事 業 所 数	従 業 者 数	事 業 所 数	従 業 者 数	事 業 所 数	従 業 者 数	事 業 所 数	従 業 者 数	事 業 所 数	従 業 者 数	事 業 所 数	従 業 者 数	事 業 所 数	従 業 者 数			
	高塚 町	2	26	-	-	-	-	-	-	-	-	-	-	-	-	-	1	5	-	-	-	-	-	-	-	-	-	-	-	-	-	-	-	-	-	1	21	-	-
高柳 町	11	39	-	-	-	-	2	6	4	19	-	-	-	-	-	2	5	-	-	-	-	-	-	-	-	-	1	5	-	-	-	-	1	2	-	-			
高柳 1丁目	45	427	-	-	-	-	6	19	2	5	-	-	1	7	5	89	16	123	-	-	1	1	-	-	3	10	6	141	-	-	2	9	-	-	2	16	1	7	
高柳 2丁目	66	804	-	-	-	-	6	46	9	122	-	-	-	-	3	62	33	460	-	-	1	1	-	-	3	46	5	39	2	4	1	6	1	2	16	-	-		
高柳 3丁目	29	300	-	-	-	-	6	49	2	19	-	-	-	-	3	48	8	90	1	3	-	-	-	-	4	60	1	3	-	-	2	13	2	15	-	-			
高滝 町	26	232	-	-	-	-	5	53	2	4	-	-	-	-	-	5	26	-	-	3	44	1	1	2	14	2	2	1	60	4	26	-	-	1	2	-	-		
波生 町	3	11	-	-	-	-	-	1	6	-	-	-	-	-	-	1	2	-	-	-	-	-	-	-	-	-	-	-	-	-	-	-	-	-	-	-	-		
竹治 町	6	49	-	-	-	-	3	16	1	7	-	-	-	-	-	-	1	12	-	-	-	-	-	-	-	-	-	-	-	-	1	14	-	-	-	-	-		
田島 町	5	16	-	-	-	-	-	2	9	-	-	-	-	-	-	1	3	-	-	-	-	-	-	-	-	-	-	-	-	-	-	-	-	1	2	-	-		
田尻 谷 町	10	37	-	-	-	-	2	5	1	10	-	-	1	8	-	3	4	-	-	-	-	1	1	-	-	-	-	-	-	-	-	-	2	9	-	-			
種池 1丁目	14	29	-	-	-	-	3	6	1	3	-	-	-	-	1	1	-	1	2	-	-	1	1	-	-	-	3	3	2	3	2	10	-	-	-	-			
種池 2丁目	17	152	-	-	-	-	-	1	2	-	-	-	-	-	-	5	37	-	-	-	-	-	-	-	4	42	11	4	2	50	1	4	1	2	-	-			
種池 中 町	27	322	-	-	-	-	2	13	1	6	-	-	-	-	-	6	112	1	16	1	2	-	-	-	5	58	4	27	3	76	3	9	-	-	1	3	-	-	
田ノ谷 町	1	1	-	-	-	-	-	1	1	-	-	-	-	-	-	-	-	-	-	-	-	-	-	-	-	-	-	-	-	-	-	-	-	-	-	-	-		
田原 1丁目	13	67	-	-	-	-	1	3	1	4	-	-	-	-	-	2	6	-	-	-	-	-	-	-	2	6	2	13	2	7	1	8	-	-	1	14	1	6	
田原 2丁目	58	449	1	7	-	-	2	17	-	-	-	-	1	3	2	11	13	33	7	180	2	4	2	6	13	73	3	12	2	4	5	58	1	3	4	38	-	-	
田原 蔵堂 町	80	373	-	-	-	-	9	48	1	1	-	-	1	8	-	22	116	4	49	4	4	4	6	6	29	14	28	-	-	5	25	-	-	10	59	-	-		
中央 1丁目	4	17	-	-	-	-	1	8	-	-	-	-	-	-	-	2	8	-	-	-	-	-	-	-	-	-	-	-	-	-	-	-	-	-	-	-	-		
中央 2丁目	467	2,919	-	-	-	-	4	20	2	6	-	-	13	64	4	36	201	1,089	18	260	19	72	17	96	83	802	45	185	12	98	12	49	1	4	35	136	1	2	
中央 3丁目	50	288	-	-	-	-	6	53	3	43	-	-	1	8	-	12	32	-	-	5	11	-	-	10	36	4	11	1	1	5	88	-	-	3	5	-	-		
中央 見 1丁目	132	1,137	1	4	-	-	3	30	4	27	-	-	6	29	1	5	34	127	16	340	10	118	7	30	23	224	7	25	2	27	6	105	-	-	12	46	-	-	
中央 見 2丁目	15	45	-	-	-	-	1	5	2	4	-	-	-	-	1	11	2	8	-	-	1	2	2	4	-	-	2	2	-	-	3	7	-	-	1	2	-	-	
中央 見 3丁目	24	1,197	-	-	-	-	2	13	-	-	-	-	-	-	-	9	61	-	-	1	13	-	-	2	3	4	33	1	17	4	1,054	1	3	-	-	1	3	-	-
中央 見 4丁目	12	210	-	-	-	-	1	5	2	70	-	-	1	3	-	2	8	-	-	-	2	-	-	-	-	1	3	1	43	1	51	-	-	2	25	-	-		
月見 1丁目	10	107	-	-	-	-	-	-	-	-	-	-	-	-	2	25	3	30	-	-	-	-	-	-	1	1	1	1	1	2	48	-	-	1	2	-	-		
月見 2丁目	11	61	-	-	-	-	4	38	-	-	-	-	-	-	1	2	1	5	-	-	-	-	-	-	-	-	2	3	1	3	1	2	-	-	-	-	-		
つくし野 1丁目	11	210	-	-	-	-	1	2	1	1	-	-	-	-	-	3	43	-	-	-	-	-	-	1	12	1	2	4	150	-	-	-	-	-	-	-	-		
つくし野 2丁目	5	9	-	-	-	-	-	-	-	-	-	-	-	-	-	2	6	-	-	-	-	-	-	-	-	-	-	-	-	-	-	-	-	-	-	-	-		
つくし野 3丁目	4	9	-	-	-	-	1	4	-	-	-	-	-	-	-	-	-	-	-	-	-	-	-	-	-	-	-	-	-	-	-	-	-	-	-	-	-		
つくも 1丁目	14	87	-	-	-	-	-	-	2	15	-	-	-	-	-	4	18	2	10	2	3	1	7	1	30	1	3	1	1	-	-	-	-	-	-	-	-		
つくも 2丁目	32	107	-	-	-	-	2	6	1	3	-	-	-	-	-	8	29	1	9	3	17	1	1	4	15	6	15	-	-	-	-	-	6	12	-	-			
土橋 町	2	9	-	-	-	-	-	-	-	-	-	-	-	-	-	-	-	-	-	-	-	-	-	-	-	-	-	-	-	-	-	-	-	-	-	-	-		
土角 折原 町	13	374	-	-	-	-	1	29	2	15	-	-	-	-	-	3	6	-	-	-	-	-	-	-	-	-	-	-	-	-	-	-	-	6	312	-	-		
坪谷 町	4	9	1	1	-	-	-	1	3	-	-	-	-	-	-	1	2	-	-	-	-	-	-	-	-	-	-	-	-	-	-	-	-	1	3	-	-		
坪谷 大谷 町	1	5	-	-	-	-	-	1	5	-	-	-	-	-	-	-	-	-	-	-	-	-	-	-	-	-	-	-	-	-	-	-	-	-	-	-	-		
手寄 1丁目	6	44	-	-	-	-	1	12	-	-	-	-	-	-	-	1	11	-	-	-	-	-	-	-	-	-	3	14	-	-	-	-	-	-	-	-			
手寄 2丁目	102	598	-	-	-	-	7	78	4	29	-	-	2	8	-	29	157	1	13	8	19	1	11	10	88	12	28	9	75	7	51	1	7	11	39	1	2		
手前 町	21	131	-	-	-	-	1	5	1	1	-	-	-	-	-	1	2	1	3	9	15	2	5	1	10	1	1	2	29	2	60	-	-	-	-	-			
照手 1丁目	34	307	-	-	1	6	8	34	4	8	-	-	-	-	3	57	2	9	-	-	-	-	-	3	23	2	3	6	144	-	-	-	3	20	-	-			
照手 2丁目	54	226	-	-	-	-	2	5	6	35	-	-	-	-	-	24	70	1	19	3	23	1	1	5	9	3	15	1	12	3	25	1	5	4	7	-	-		
照手 3丁目	31	132	-	-	-	-	1	12	4	11	-	-	-	-	-	10	63	1	3	2	2	2	7	1	5	1	2	1	3	-	-	-	8	24	-	-			
照手 4丁目	17	66	-	-	-	-	3	5	3	40	-	-	-	-	-	6	14	-	-	-	-	-	-	-	-	-	1	1	2	2	-	-	1	3	-	-			
照手 町	40	139	-	-	-	-	1	7	4	10	-	-	1																										

4-7. <町別> 事業所数・従業者数（産業大分類別）

(10/15)

平成26年7月1日基準日

町名	A 全産業		B 農林漁業		C 鉱業、採石業、砂利採取業		D 建設業		E 製造業		F 電気・ガス・熱供給・水道業		G 情報通信業		H 運輸業、郵便業		I 卸売業、小売業		J 金融業、保険業		K 不動産業、物品賃貸業		L 学術研究、技術専門サービス業		M 宿泊業、飲食サービス業		N 生活関連サービス業、娯楽業		O 教育、学習支援業		P 医療、福祉		Q 複合サービス事業		R サービス業（他に分類されないもの）		S 公務（他に分類されるものを除く）	
	事業所数	従業者数	事業所数	従業者数	事業所数	従業者数	事業所数	従業者数	事業所数	従業者数	事業所数	従業者数	事業所数	従業者数	事業所数	従業者数	事業所数	従業者数	事業所数	従業者数	事業所数	従業者数	事業所数	従業者数	事業所数	従業者数	事業所数	従業者数	事業所数	従業者数	事業所数	従業者数	事業所数	従業者数				
殿下町	17	152	-	-	-	-	2	4	5	120	-	-	-	-	1	3	5	18	-	-	-	-	-	-	-	2	3	-	-	-	-	1	3	1	1	-	-	
天王町	12	56	-	-	-	-	1	5	4	20	-	-	-	-	-	2	3	-	1	6	-	-	-	-	-	-	-	1	4	2	16	-	-	1	2	-	-	
問屋町1丁目	86	1,255	-	-	-	-	6	151	8	205	-	-	1	6	5	279	42	418	1	4	6	26	4	7	1	2	3	51	1	5	1	9	-	-	7	92	-	-
問屋町2丁目	45	715	-	-	-	-	6	109	7	97	-	-	-	-	2	23	25	443	-	-	-	-	1	7	1	15	-	-	-	-	-	1	3	2	18	-	-	
問屋町3丁目	41	588	-	-	-	-	10	79	2	23	-	-	4	302	1	10	13	64	-	-	-	-	2	10	3	6	1	3	-	-	1	4	4	87	-	-		
問屋町4丁目	68	613	1	1	-	-	9	89	12	91	-	-	3	38	1	9	34	353	-	-	1	2	-	-	1	4	3	18	-	-	-	-	3	8	-	-		
東郷町	2	2	-	-	-	-	-	-	1	1	-	-	-	-	-	-	-	-	-	-	-	-	-	-	-	-	-	-	-	-	-	-	1	1	1	1	-	-
中島町	41	202	-	-	-	-	4	18	5	15	-	-	-	-	-	9	49	3	20	1	1	-	-	-	2	9	2	3	1	5	6	52	1	12	4	9	3	9
東郷町	15	89	-	-	-	-	1	1	3	23	-	-	-	-	1	1	4	34	-	-	-	-	-	-	2	11	3	11	-	-	-	-	1	8	-	-		
堂島町	5	111	-	-	-	-	-	-	-	-	-	-	-	-	-	-	-	-	-	-	-	-	-	-	2	7	1	57	-	-	2	46	-	-	1	1	-	-
燈籠町	5	82	-	-	-	-	1	12	2	64	-	-	-	-	-	-	-	-	-	-	-	-	1	1	-	-	-	1	5	-	-	-	-	-	-	-	-	
天明寺町	23	218	-	-	-	-	2	4	1	4	-	-	-	-	-	6	17	-	-	2	7	1	3	4	67	1	1	1	67	3	41	-	-	1	-	1	7	
灯明寺2丁目	27	127	-	-	1	4	3	21	4	30	-	-	-	-	-	4	19	3	12	2	12	2	4	4	2	7	1	1	1	4	16	-	-	-	-	-	-	
灯明寺3丁目	43	374	-	-	-	-	8	37	10	178	-	-	-	-	-	8	45	1	1	3	4	5	8	1	6	3	8	1	47	1	33	-	-	2	7	-	-	
灯明寺4丁目	14	85	-	-	-	-	1	8	1	4	-	-	-	-	-	3	34	1	2	2	5	1	5	2	4	1	4	-	1	18	-	-	1	1	-	-		
柵野町	24	372	-	-	-	-	1	25	3	12	-	-	-	-	-	6	81	-	-	-	-	-	-	-	2	10	-	-	-	-	5	149	-	-	7	95	-	-
徳尾町	1	3	-	-	-	-	-	-	1	3	-	-	-	-	-	-	-	-	-	-	-	-	-	-	-	-	-	-	-	-	-	-	-	-	-	-	-	
徳光町	27	138	-	-	-	-	4	40	10	68	-	-	-	-	-	6	14	-	-	-	-	-	-	1	5	2	3	3	2	27	1	1	1	3	2	4	1	1
栃泉町	29	157	-	-	-	-	3	4	8	53	-	-	-	-	-	7	55	1	2	-	-	-	-	2	1	3	2	3	2	27	1	1	4	2	3	-	-	
豊岡1丁目	17	234	-	-	-	-	4	41	2	40	-	-	-	-	-	6	118	-	-	-	-	-	-	1	1	2	6	-	1	27	-	-	1	1	-	-		
豊岡2丁目	5	14	-	-	-	-	1	2	-	-	-	-	-	-	-	2	8	1	2	-	-	-	-	-	1	2	-	-	-	-	-	-	-	-	-	-		
豊島1丁目	50	582	-	-	-	-	4	51	2	33	-	-	7	133	-	11	259	1	4	6	20	-	-	5	36	5	12	-	6	27	1	3	2	4	-	-		
豊島2丁目	34	277	-	-	-	-	6	130	1	4	-	-	1	15	-	11	30	-	-	2	10	2	11	3	18	1	2	2	7	1	4	-	-	3	14	1	32	
中荒井町	7	93	-	-	-	-	-	1	36	-	-	-	-	-	-	2	9	-	-	1	42	-	-	-	2	2	-	-	-	-	-	-	1	4	-	-		
中新田町	7	112	-	-	-	-	-	3	47	-	-	-	-	-	-	2	49	-	-	-	-	-	-	1	8	1	8	-	-	-	-	-	-	-	-	-		
中角野町	19	166	-	-	-	-	4	22	7	35	-	-	-	-	-	2	2	-	-	-	-	-	-	1	2	3	99	-	-	-	-	-	-	2	6	-	-	
中野1丁目	3	24	-	-	-	-	1	11	1	9	-	-	-	-	-	-	-	-	-	1	1	-	-	-	-	-	-	-	-	-	-	-	-	-	-	-		
中野2丁目	3	31	-	-	-	-	1	1	-	-	-	-	-	-	-	-	-	-	-	-	-	-	-	-	-	1	3	-	-	-	-	-	-	1	27	-	-	
中野3丁目	6	18	-	-	-	-	-	-	-	-	-	-	-	-	-	1	3	-	-	-	-	-	-	1	5	3	6	-	-	-	-	1	4	-	-	-	-	
中ノ郷町	2	24	1	13	-	-	1	11	-	-	-	-	-	-	-	-	-	-	-	-	-	-	-	-	-	-	-	-	-	-	-	-	-	-	-	-		
長橋町	7	52	-	-	-	-	5	39	-	-	-	-	-	-	-	-	-	-	-	-	-	-	-	-	-	-	-	1	12	-	-	-	1	1	-	-		
中毘沙門町	7	39	-	-	-	-	1	6	3	24	-	-	-	-	-	2	8	-	-	-	-	-	-	-	-	-	-	-	-	-	-	-	-	1	1	-	-	
中藤新保町	5	27	-	-	2	16	1	7	-	-	-	-	-	-	-	-	-	-	-	-	-	-	-	1	2	-	-	-	-	-	-	-	1	2	-	-		
中長本町	59	661	-	-	-	-	9	102	7	86	-	-	1	9	1	135	19	159	1	7	3	5	2	4	7	85	3	22	4	13	-	-	2	34	-	-		
中山町	1	19	-	-	-	-	-	1	19	-	-	-	-	-	-	-	-	-	-	-	-	-	-	-	-	-	-	-	-	-	-	-	-	-	-	-		
中手居町	4	9	-	-	-	-	-	-	-	-	-	-	-	-	-	1	3	-	-	-	-	-	-	-	-	-	-	1	2	-	-	1	2	2	2	-	-	
南波寄町	34	705	-	-	-	-	2	2	17	364	-	-	-	-	1	22	5	76	1	9	-	-	-	-	-	-	-	1	137	5	92	1	2	1	3	-	-	
仁位町	8	54	-	-	-	-	4	44	-	-	-	-	-	-	-	1	3	-	-	-	-	-	-	-	-	-	-	-	-	-	-	-	3	7	-	-		
西天田町	4	12	-	-	-	-	2	4	1	6	-	-	-	-	-	-	-	-	-	-	-	-	-	-	-	-	-	-	-	-	-	-	1	2	-	-		
西荒井町	2	2	-	-	-	-	1	1	-	-	-	-	-	-	-	-	-	-	-	-	-	-	-	-	-	-	-	-	-	-	-	-	1	1	-	-		
西板垣町	3	7	-	-	-	-	-	1	1	-	-	-	-	-	-	-	-	-	-	-	-	-	-	-	-	1	3	-	-	-	-	-	1	3	-	-		
西味町	3	12	-	-	-	-	1	2	1	4	-	-	-	-	-	-	6	-	-	-	-	-	-	-	-	-	-	-	-	-	-	-	-	-	-	-		
西開発1丁目	10	20	-	-	-	-	3	7	2	6	-	-	-	-	-	-	-	-	-	-	-	-	1	1	2	4	-	-	-	-	-	-	-	2	2	-	-	
西開発1丁目	76	716	-	-	-	-	7	52	12	105	-	-	4	136	1	8	17	128	3	17	3	6	4	85	8	45	6	32	2	9	2	6	1	10	6	77	-	-

4-7. <町別> 事業所数 ・ 従業者数 (産業大分類別)

( 11/15 )

平成26年7月1日基準日

町名	A 全産業		B 農林漁業		C 鉱業、採石業、砂利採取業		D 建設業		E 製造業		F 電気・ガス・熱供給・水道業		G 情報通信業		H 運輸業、郵便業		I 卸売業、小売業		J 金融業、保険業		K 不動産業、物品賃貸業		L 学術研究、技術専門サービス業		M 宿泊業、飲食サービス業		N 生活関連サービス業、娯楽業		O 教育、学習支援業		P 医療、福祉		Q 複合サービス事業		R サービス業 (他に分類されないもの)		S 公務 (他に分類されるものを除く)			
	事業所数	従業者数	事業所数	従業者数	事業所数	従業者数	事業所数	従業者数	事業所数	従業者数	事業所数	従業者数	事業所数	従業者数	事業所数	従業者数	事業所数	従業者数	事業所数	従業者数	事業所数	従業者数	事業所数	従業者数	事業所数	従業者数	事業所数	従業者数	事業所数	従業者数	事業所数	従業者数	事業所数	従業者数	事業所数	従業者数				
西開発2丁目	42	459	-	-	-	-	3	21	5	58	-	-	-	-	1	76	6	139	1	8	2	17	1	2	8	58	6	31	-	-	1	27	1	5	7	17	-	-		
西開発3丁目	63	1,380	-	-	-	-	8	142	10	563	-	-	-	-	9	345	14	149	2	14	1	3	-	10	103	3	13	-	-	1	19	-	-	5	29	-	-			
西開発4丁目	55	733	-	-	-	-	4	65	7	43	-	-	2	9	3	67	17	242	1	2	2	6	1	2	10	229	1	4	-	-	2	26	-	-	5	38	-	-		
西学園1丁目	5	11	-	-	-	-	2	6	-	-	-	-	-	-	1	1	1	1	-	-	-	-	-	-	1	1	-	-	-	-	-	-	-	-	-	-	-	-	-	
西学園2丁目	6	10	-	-	-	-	-	-	-	-	-	-	-	-	1	2	3	6	-	-	-	-	-	-	-	2	2	-	-	-	-	-	-	-	-	-	-	-	-	
西学園3丁目	8	27	-	-	-	-	3	18	-	-	-	1	3	-	-	-	-	-	-	-	-	1	2	-	2	3	4	-	-	-	-	-	-	-	-	-	-	-	-	
西方1丁目	24	486	-	-	-	-	4	47	2	11	-	-	-	-	-	7	33	1	26	2	5	2	10	2	6	2	4	-	-	-	-	1	341	-	-	1	3	-	-	
西方2丁目	46	212	-	-	-	-	7	27	5	36	-	1	4	1	9	15	67	-	-	1	2	1	3	5	42	-	-	3	3	1	5	1	8	5	6	-	-			
西木田1丁目	34	94	-	-	-	-	2	10	4	16	-	-	-	-	-	10	27	-	-	2	3	2	8	4	9	3	9	1	1	2	4	-	-	4	7	-	-			
西木田2丁目	55	406	-	-	-	-	2	6	2	7	-	-	-	-	-	16	65	8	148	2	16	1	2	-	1	3	1	1	6	74	1	5	15	79	-	-				
西木田3丁目	37	200	-	-	-	-	2	6	2	6	-	1	3	-	-	13	35	-	-	2	3	-	-	2	2	5	38	2	22	3	70	-	-	5	15	-	-			
西木田4丁目	13	37	-	-	-	-	1	12	4	11	-	-	-	-	-	-	-	-	-	1	1	-	-	-	1	1	-	-	-	-	-	-	6	12	-	-				
西木田5丁目	2	33	-	-	-	-	-	-	-	-	-	-	-	-	-	1	27	-	-	-	-	-	-	1	6	-	-	-	-	-	-	-	-	-	-	-	-	-		
西河原町	11	18	-	-	-	-	-	-	1	4	-	-	-	-	-	2	4	-	-	-	-	-	-	-	-	3	4	1	2	1	1	-	-	2	2	1	1	-	-	
西野下町	4	109	-	-	-	-	1	9	-	-	-	-	-	-	-	1	10	-	-	-	-	-	-	1	11	-	-	-	1	79	-	-	-	-	-	-	-	-		
西野新町	11	64	-	-	-	-	1	4	1	7	-	-	-	-	-	-	-	-	-	-	-	-	-	2	7	-	-	3	20	3	24	1	2	-	-	-	-	-		
西野谷町	3	8	-	-	-	-	-	-	-	-	-	-	-	-	-	1	6	-	-	-	-	-	-	1	1	1	1	3	20	3	24	-	-	-	-	-	-	-		
西谷1丁目	36	224	-	-	-	-	-	-	2	5	-	-	-	-	-	6	35	2	13	1	8	5	18	3	8	4	33	-	-	1	8	-	-	11	64	1	32	-	-	
西谷2丁目	16	60	-	-	-	-	1	2	-	-	-	-	-	-	-	5	26	1	1	-	-	-	-	5	20	3	5	-	-	1	6	-	-	-	-	-	-	-		
西谷3丁目	6	30	-	-	-	-	-	-	-	-	-	-	-	-	-	3	23	-	-	-	-	-	-	2	5	-	-	-	-	1	2	-	-	-	-	-	-	-		
西中町	2	3	-	-	-	-	-	-	-	-	-	-	-	-	-	-	-	-	-	-	-	-	-	-	-	-	-	1	2	-	-	1	1	-	-	-	-	-		
西野中町	4	75	-	-	-	-	1	18	1	3	-	-	-	-	-	1	45	-	-	-	-	-	-	-	-	-	-	-	-	-	-	-	-	-	-	-	-	-		
西野袋町	3	42	-	-	-	-	-	1	5	-	-	-	-	-	-	-	-	-	-	-	-	-	-	1	3	-	-	-	-	-	-	-	-	-	-	-	1	34	-	-
西畑袋町	3	6	-	-	-	-	-	1	3	-	-	-	-	-	1	1	-	-	-	-	-	-	-	-	-	-	-	-	-	-	-	-	-	1	2	-	-	-		
西二ツ屋町	5	108	-	-	-	-	-	-	-	-	-	-	-	-	-	1	7	-	-	-	-	-	-	2	10	-	-	-	2	91	-	-	-	-	-	-	-	-		
西別所町	1	6	-	-	-	-	-	1	6	-	-	-	-	-	-	-	-	-	-	-	-	-	-	-	-	-	-	-	-	-	-	-	-	-	-	-	-	-		
西堀	1	24	-	-	-	-	-	-	-	-	-	-	-	-	-	-	-	-	-	-	-	-	-	-	-	-	-	-	-	-	-	-	-	1	24	-	-	-		
日光1丁目	19	332	-	-	-	-	2	2	-	-	-	-	-	-	-	3	30	-	-	3	7	1	1	3	18	1	2	-	-	6	272	-	-	-	-	-	-	-		
日光2丁目	68	287	-	-	-	-	8	72	4	11	-	-	-	-	-	14	50	4	4	3	5	4	7	15	60	7	20	1	17	7	38	-	-	1	3	-	-	-		
新田塚	31	301	-	-	-	-	-	11	-	-	-	-	-	-	-	6	33	1	12	-	-	-	-	4	7	6	20	4	7	201	-	-	-	-	-	-	-	-		
新田塚1丁目	64	1,112	-	-	-	-	6	32	5	378	-	1	1	1	6	15	85	2	13	7	16	1	6	6	54	7	46	3	11	5	316	1	4	4	144	-	-			
新田塚2丁目	53	328	1	3	-	-	10	38	3	30	-	1	18	3	6	15	85	-	-	2	3	2	4	-	-	7	50	5	77	1	5	-	-	3	9	-	-			
二の宮1丁目	43	448	-	-	-	-	6	18	4	32	-	3	13	1	69	11	204	1	2	-	-	1	7	7	45	4	29	2	10	-	-	-	-	3	19	-	-			
二の宮2丁目	73	578	-	-	-	-	5	71	2	26	-	1	5	-	-	22	225	1	9	2	12	3	7	5	38	14	105	3	3	6	26	1	6	7	38	1	7			
二の宮3丁目	100	710	-	-	-	-	6	56	7	49	-	1	1	1	18	25	192	5	17	2	34	6	22	21	209	12	38	3	12	8	56	1	1	2	5	-	-			
二の宮4丁目	118	1,530	-	-	-	-	7	45	4	23	-	-	-	-	29	533	4	42	11	36	8	262	15	73	17	156	15	168	7	51	-	-	1	141	-	-				
二の宮5丁目	65	632	-	-	-	-	7	26	9	92	-	-	-	2	26	16	206	2	10	2	5	2	8	7	116	13	113	1	3	16	-	-	1	13	-	-				
野波町	2	20	1	14	-	-	1	6	-	-	-	-	-	-	-	-	-	-	-	-	-	-	-	-	-	-	-	-	-	-	-	-	-	-	-	-	-			
野計町	9	31	-	-	-	-	2	7	3	11	-	-	-	-	-	1	2	-	-	-	-	-	1	7	1	3	-	-	-	-	-	-	-	1	1	-	-			
羽坂町	12	96	-	-	-	-	4	23	1	5	-	-	-	-	1	2	-	-	-	-	-	-	-	-	2	14	-	-	-	1	7	2	39	1	6	-	-			
晶中町	7	23	-	-	-	-	1	7	1	3	-	-	-	-	2	2	-	-	-	-	-	-	-	1	2	-	-	-	-	-	-	1	3	-	-	1	6			
花野谷町	4	50	-	-	-	-	-	1	4	-	-	-	-	-	-	-	-	-	-	-	-	-	-	-	-	-	-	-	1	44	-	-	2	2	-	-				
花堂北1丁目	46	444	-	-	-	-	2	17	10	32	-	-	-	6	89	10	57	-	-	-	-	2	183	6	51	4	6	1	2	-	-	-	5	7	-	-				
花堂北2丁目	34																																							

4-7. <町別> 事業所数・従業者数（産業大分類別）

(12/15)

平成26年7月1日基準日

町名	A 全産業		B 農林漁業		C 鉱業、採石業、砂利採取業		D 建設業		E 製造業		F 電気・ガス・熱供給・水道業		G 情報通信業		H 運輸業、郵便業		I 卸売業、小売業		J 金融業、保険業		K 不動産業、物品賃貸業		L 学術研究、技術サービス業		M 宿泊業、飲食サービス業		N 生活関連サービス業、娯楽業		O 教育、学習支援業		P 医療、福祉		Q 複合サービス事業		R サービス業（他に分類されないもの）		S 公務（他に分類されるものを除く）	
	事業所数	従業者数	事業所数	従業者数	事業所数	従業者数	事業所数	従業者数	事業所数	従業者数	事業所数	従業者数	事業所数	従業者数	事業所数	従業者数	事業所数	従業者数	事業所数	従業者数	事業所数	従業者数	事業所数	従業者数	事業所数	従業者数	事業所数	従業者数	事業所数	従業者数	事業所数	従業者数	事業所数	従業者数				
花堂中2丁目	69	713	-	-	-	-	8	51	7	351	-	-	-	-	-	-	17	64	2	25	2	3	8	33	2	40	6	35	4	15	9	64	-	4	32	-	-	
花堂東1丁目	73	628	-	-	-	-	13	119	8	52	-	-	1	2	7	119	24	186	-	-	1	10	2	9	1	8	5	20	1	1	2	39	-	8	63	-	-	
花堂東2丁目	20	204	-	-	-	-	7	59	1	2	-	-	-	-	-	-	2	26	-	-	-	-	2	12	1	1	2	6	-	-	2	92	-	3	6	-	-	
花堂南1丁目	38	170	-	-	-	-	2	11	3	9	-	-	-	-	-	-	13	72	-	-	3	5	2	7	6	20	1	1	4	6	1	26	-	3	13	-	-	
花堂南2丁目	157	1,380	-	-	-	-	4	52	5	71	-	-	3	15	2	32	74	646	5	58	1	-	7	134	21	179	19	86	3	6	3	15	-	9	82	1	4	
浜北山町	2	24	-	-	-	-	-	-	1	18	-	-	-	-	-	-	-	-	-	-	-	-	-	-	1	6	-	-	-	-	-	-	-	-	-	-	-	
浜島町	1	2	-	-	-	-	1	2	-	-	-	-	-	-	-	-	-	-	-	-	-	-	-	-	-	-	-	-	-	-	-	-	-	-	-	-	-	
浜住町	12	56	-	-	-	-	2	24	2	2	-	-	-	-	1	1	2	6	-	-	-	-	-	-	1	4	1	2	-	-	-	2	16	-	-	1	1	
浜別所町	2	21	-	-	-	-	1	4	-	-	-	-	-	-	-	-	1	17	-	-	-	-	-	-	-	-	-	-	-	-	-	-	-	-	-	-	-	
浜林町	15	99	-	-	-	-	2	14	1	1	-	-	1	1	-	-	7	73	-	-	1	2	-	-	-	-	1	1	-	-	-	-	2	7	-	-		
林藤島町	9	208	-	-	-	-	-	-	-	-	-	-	-	-	1	132	3	34	1	-	-	-	-	-	1	2	1	12	2	28	-	-	-	-	-	-		
原山1丁目	84	1,315	1	16	-	-	2	3	1	3	-	-	-	-	1	42	-	4	-	-	-	-	2	47	4	13	4	10	1	1	4	13	-	1	1	14	630	
香山2丁目	102	982	-	-	-	-	6	35	8	38	-	-	1	302	-	-	33	144	1	18	5	8	13	69	9	47	7	9	3	18	7	552	1	3	9	41		
春山田町	21	71	-	-	-	-	-	2	29	-	-	-	-	-	-	11	23	-	-	-	-	-	-	-	-	-	2	4	2	2	-	1	3	3	10	-	-	
東天田町	2	12	-	-	-	-	1	10	1	2	-	-	-	-	-	-	-	-	-	-	-	-	-	-	-	-	-	-	-	-	-	-	-	-	-	-	-	
東今泉町	13	118	-	-	-	-	5	13	2	31	-	-	-	-	-	-	3	33	-	-	-	-	-	-	1	8	1	1	-	-	-	-	-	1	32	-	-	
東大味町	11	72	-	-	-	-	3	3	2	4	-	-	-	-	-	-	2	3	-	-	-	-	-	-	-	1	1	-	-	-	3	61	-	-	-	-		
東上町	2	9	-	-	-	-	-	-	1	3	-	-	-	-	-	-	-	-	-	-	-	-	-	-	1	6	-	-	-	-	-	-	-	-	-	-	-	
東河原町	2	8	-	-	-	-	-	-	1	7	-	-	-	-	-	-	-	-	-	-	-	-	-	-	-	-	-	1	1	-	-	-	-	-	-	-		
東下野町	6	76	-	-	-	-	-	-	1	8	-	-	-	-	1	33	3	34	-	-	-	-	-	-	-	-	-	-	-	-	-	-	-	1	1	-	-	
東新町	4	15	1	6	-	-	-	-	1	3	-	-	-	-	-	-	-	-	-	-	-	-	-	-	-	-	-	-	-	-	-	1	4	1	2	-	-	
東引目	1	2	-	-	-	-	1	2	-	-	-	-	-	-	-	-	-	-	-	-	-	-	-	-	-	-	-	-	-	-	-	-	-	1	2	-	-	
日之出1丁目	48	718	-	-	-	-	2	113	1	2	1	295	-	-	2	16	11	78	2	49	5	28	-	-	9	74	8	25	-	-	4	108	18	-	5	36	-	-
日之出2丁目	43	533	-	-	-	-	1	1	3	22	-	-	3	96	2	22	11	85	2	9	3	10	1	62	5	21	3	4	1	1	5	188	-	3	12	-	-	
日之出3丁目	42	313	-	-	-	-	4	45	1	52	-	-	-	-	-	-	14	72	2	5	3	3	-	-	3	10	3	4	1	12	2	8	-	7	13	2	89	
日之出4丁目	36	272	-	-	-	-	3	9	3	15	-	-	-	-	1	9	9	18	2	17	6	11	3	9	1	1	3	4	-	1	2	-	4	185	-	-		
日之出5丁目	47	493	-	-	-	-	2	7	1	16	-	-	-	-	3	178	9	59	2	9	3	21	5	68	6	24	1	1	5	44	3	30	-	7	36	-	-	
平尾町	3	7	-	-	-	-	1	4	-	-	-	-	-	-	-	-	1	2	-	-	-	-	-	-	-	-	-	-	-	-	-	-	1	1	-	-		
深坂町	3	9	-	-	-	-	1	5	-	-	-	-	-	-	-	-	1	3	-	-	-	-	-	-	-	-	-	-	-	-	-	-	-	-	1	1	-	-
深谷町	9	54	-	-	-	-	4	25	2	14	-	-	-	-	-	-	3	15	-	-	-	-	-	-	-	-	-	-	-	-	-	-	-	-	-	-	-	
深見町	16	90	-	-	-	-	-	-	10	70	-	-	-	-	-	-	1	1	-	-	-	-	-	-	-	-	-	1	12	-	-	-	-	4	7	-	-	
福1丁目	32	168	1	12	-	-	3	18	2	15	-	-	2	5	1	6	3	15	2	14	1	4	2	10	5	16	4	28	1	3	4	16	1	6	-	-		
福2丁目	10	56	-	-	-	-	4	20	-	-	-	-	-	-	-	-	3	13	-	-	-	-	1	1	1	11	-	1	11	-	-	-	-	-	-	-		
福島新町	2	6	-	-	-	-	-	-	1	5	-	-	-	-	-	-	-	-	-	-	-	-	-	-	-	-	-	-	-	-	-	-	1	1	-	-		
福島町	33	233	-	-	-	-	-	-	1	6	-	-	-	-	-	-	10	118	-	-	-	-	1	28	7	28	7	13	1	4	5	35	-	1	1	-	-	
福島町	12	56	-	-	-	-	1	2	1	1	-	-	-	-	-	3	11	1	1	-	-	-	-	-	1	3	2	22	2	11	-	1	5	-	-			
福藤島町	21	126	-	-	-	-	-	-	1	11	-	-	-	-	1	8	4	13	-	-	-	-	2	3	-	-	2	4	3	33	1	25	1	10	6	19	-	-
武周町	2	6	-	-	-	-	-	-	-	-	-	-	-	-	-	1	2	-	-	-	-	-	-	-	-	-	-	-	-	-	-	1	4	-	-	-		
布施田町	10	60	-	-	-	-	3	25	3	23	-	-	-	-	-	1	2	-	-	-	-	1	2	1	7	1	1	-	-	-	-	-	-	-	-	-	-	
渊1丁目	28	214	-	-	-	-	7	43	2	9	-	-	-	-	-	6	79	1	4	1	1	2	18	2	46	6	12	1	2	-	-	-	-	-	-	-		
渊2丁目	55	482	-	-	-	-	4	16	1	2	-	-	-	-	-	16	110	1	7	2	7	4	18	7	44	17	265	1	4	1	6	-	-	1	3			
渊3丁目	32	418	-	-	-	-	3	22	8	176	-	-	-	-	1	14	4	53	1	12	-	-	1	3	4	15	5	96	1	1	3	25	-	1	1	-		
渊4丁目	58	546	-	-	-	-	3	14	2	4	-	-	-	-	-	8	85	-	-	1	8	5	29	14	91	9	58	2	2	9	125	2	112	3	18	-	-	









## 5-1. 農 業 集 落

平成28年4月1日現在

区 域	地 区
東 安 居	金屋、下市、角折、大瀬、飯塚、水越、菅谷、境、明里、東明里
木 田	山奥、花堂、小山谷、豊、木田、下馬、板垣
和 田	西方、淵上、和田中西、和田中東、和田上、神明、和田東、下北野、上北野
円 山 東	下四ツ居、山ノ前、米松、北四ツ居、南四ツ居、河増、東今泉、北今泉、下中
円 山 西	新保、開発、丸山、松本、町屋、大願寺、幾久、経田
社	福、門前、加茂河原、若杉、狐橋、東下野、西下野、久喜津、下江守、南南居、北南居、合谷、南江守、種池、江守中、舞屋、西谷、淵
安 居	恐神、北堀、安田、細坂、羽坂、本堂、更毛、末、上一光、下一光、五太子
六 条	別所、大町、江端、下荒井、小稻津、上六条、天王、上筋生田、下六条、下筋生田
大 安 寺	南檜原、北檜原、田ノ谷、四十谷、岸水、天菅生、剣大谷、江上、御所垣内、島山梨子、内山梨子、仙
岡 保	印田、殿下、寮、堅達、坂下、河水、花野谷、宮地、大畑、次郎丸、岡西谷、合島、荒木別所、曾万布
東 藤 島	原目、間山、重立、玄正島、島橋、橋合、上中、林、藤島、中ノ郷、泉田、北野上、北野下、堂島、大和田
殿 下	畠中、国山、千合、謡谷、二ツ屋、武周、風尾、大矢、尼ヶ谷、水谷、別畑、宿堂、西別所、白滝
国 見	鮎川、長原、中垣内、長尾、常森、白浜、大丹生、小丹生
鶉	波寄、菖蒲谷、水切、木ノ下、小野、串野、佐野、上野、浄土寺、布施田、三宅、黒丸城、西中野、池尻、砂子坂、小尉、昭和新、砂子田
本 郷	大谷、八幡、燈豊、荒谷、大年、中、木米、柿谷、中河内、一王寺、西荒井、河内、東平、足谷、奥平、中平、清水平
棗	小幡、為寄、石島、田ノ頭、中山、深坂、浜島、白方、石新保、石橋、浜別所、川尻、両橋屋、市ノ瀬、柳原
鷹 巢	高須、宮郷、西畑、西二ツ屋、大窪、免鳥、浜住、和布、蓑、松陰、糸崎、長橋、北菅生、南菅生
酒 生	柵野、稲津、荒木新保、荒木、成願寺、篠尾、高尾、前波、宿布
一 乗	浄教寺、東新町、鹿俣、西新町、城戸ノ内、安波賀、安波賀中島
東 郷	東郷二ヶ、福田、小安、南山、脇三ヶ、上毘沙門、中毘沙門、下毘沙門、下東郷、新村、東郷中島、円成寺、上東郷、深見、桂山、谷、栃泉、赤坂
西 藤 島	牧島、重藤、福万、八ツ島、上里、堀ノ宮、三郎丸、西堀、三ツ屋、地藏堂、深谷、海老助、里別所、上伏、安竹、土橋、黒丸、郡
中 藤 島	出村、前出、民近、中村、居村、高柳、中新田、新田、中藤新保、寺前、舟橋、舟橋新、灯明寺
河 合	二日市、山室、高屋、川合鷺塚、河合勝見、網戸瀬、中角
森 田	天池、八重巻、下森田、定正、石盛、上森田、上野、栗森、森田新保、漆原、河合寄安
麻 生 津	浅水二日、三十八社、下江尻、森行、末広、主計中、三本木、徳尾、生野、角原、銚ヶ崎、今村、真木、今市、中荒井、引目、杉谷、安保、冬野、中野、花守、三尾野、上江尻、浅水
文 殊	上細江、下細江、上河北、下河北、新開、太田、二上、半田一、半田二、大土呂
上 文 殊	徳光、北山新保、北山、帆谷、大村、西袋、生部、西大味、東大味、田治島、岩倉、田中
美 山	大久保、福島、宇坂大谷、高田、田尻、三万谷、宇坂別所、市波、奈良瀬、小和清水、瀬ヶ口、皿谷、所谷、西中、美山大谷、籠谷、上吉山、下吉山、川上、計石、野波、追分、東俣、南西俣、南宮地、大宮、縫原、仁位、上薬師、下薬師、間戸、中手、神当部、味見河内、南野津又、小当見、西市布、折立、下折立、赤谷、横越、東河原、西河原、朝谷、小宇坂、蔵作、西天田、東天田、小宇坂島、椈谷、境寺、美山町、品ヶ瀬
越 廻	大味、居倉、浜北山、城有、赤坂、八ツ俣
清 水 西	大森、山内、笹谷（野口）、笹谷、笹谷（四ツ合）、滝波、本折、清水畑、平尾
清 水 東	上天下、下天下、三留、清水杉谷、田尻栃谷、竹生、清水、和田、小羽
清 水 北	朝宮、片粕
清 水 南	真栗、御油、島寺、風巻、片山、清水山（新保）、清水山（下）、清水山（上）、在田、甕谷、坪谷

資料 農政企画室

## 5-2. 農地動態

## (1) 田

単位：アール

年次	総面積	移動面積			年次	総面積	移動面積		
		総数	転用(潰廃)	売買許可			総数	転用(潰廃)	売買許可
昭和 50年	738,184	7,727	3,319	4,408	平成 8年	639,624	8,983	4,683	4,300
51年	794,000	13,053	3,379	9,674	9年	636,262	7,441	3,362	4,079
52年	738,200	14,400	3,332	11,068	10年	632,413	7,176	3,849	3,327
53年	738,180	13,528	3,197	10,331	11年	628,279	8,453	4,134	4,319
54年	738,180	15,241	3,970	11,271	12年	624,430	6,984	3,849	3,135
55年	734,581	21,539	3,599	17,940	13年	621,209	6,236	3,221	3,015
56年	734,581	16,166	3,318	12,848	14年	618,112	5,360	3,097	2,263
57年	731,263	10,675	4,271	6,404	15年	615,662	4,253	2,450	1,803
58年	726,997	15,227	3,852	11,375	16年	613,268	5,004	2,394	2,610
59年	723,145	16,992	3,827	13,165	17年	809,983	6,229	3,574	2,655
60年	704,312	17,076	3,978	13,098	18年	807,832	4,864	2,151	2,713
61年	700,454	16,897	3,858	13,039	19年	805,548	3,823	2,284	1,539
62年	696,994	16,210	3,460	12,750	20年	803,360	4,204	2,188	2,016
63年	692,626	15,703	4,368	11,335	21年	801,719	3,082	1,641	1,441
平成 元年	688,468	14,479	4,158	10,321	22年	799,760	4,403	1,959	2,444
2年	683,299	13,501	5,170	8,331	23年	798,005	3,114	1,755	1,359
3年	669,733	13,566	5,418	8,148	24年	795,963	3,376	2,042	1,334
4年	657,195	12,538	6,372	6,166	25年	793,328	3,877	2,635	1,242
5年	652,795	10,336	4,400	5,936	26年	791,283	3,200	2,045	1,155
6年	648,115	9,813	4,680	5,133	27年	789,428	2,690	1,855	835
7年	644,307	8,877	3,808	5,069					

注) 平成17年以降は旧美山町・旧越廼村・旧清水町の数値を含む。

資料 農業委員会

## 5-2. 農地動態（つづき）

## （2）畑（樹園地を除く）

単位：アール

年次	総面積	移動面積			年次	総面積	移動面積		
		総数	転用(潰廃)	売買許可			総数	転用(潰廃)	売買許可
昭和 50年	38,000	454	176	278	平成 8年	29,736	944	306	638
51年	40,120	1,438	361	1,077	9年	29,478	424	258	166
52年	38,100	8,513	1,808	6,705	10年	29,193	509	285	224
53年	38,050	443	125	318	11年	28,928	428	265	163
54年	38,050	1,151	338	813	12年	28,623	408	305	103
55年	37,708	1,400	242	1,158	13年	28,421	330	202	128
56年	37,708	957	196	761	14年	28,180	307	241	66
57年	37,512	603	323	280	15年	27,984	314	196	118
58年	37,189	1,212	205	1,007	16年	27,766	368	218	150
59年	36,984	1,162	276	886	17年	86,354	312	225	87
60年	34,366	972	234	738	18年	86,001	457	353	104
61年	34,057	1,208	309	899	19年	85,748	293	253	40
62年	33,757	690	300	390	20年	85,312	555	436	119
63年	33,357	700	400	300	21年	74,969	422	343	79
平成 元年	33,223	634	134	500	22年	84,766	257	203	54
2年	32,984	543	239	304	23年	84,579	261	187	74
3年	32,275	709	331	378	24年	84,364	312	215	97
4年	31,444	831	523	308	25年	84,089	323	275	48
5年	30,791	1,110	653	457	26年	83,842	482	247	235
6年	30,321	622	470	152	27年	83,588	335	254	81
7年	30,042	505	279	226					

注) 平成17年以降は旧美山町・旧越廼村・旧清水町の数値を含む。

資料 農業委員会

## 5-3. 農地転用状況

単位：m<sup>2</sup>

用途	平成 23 年	平成 24 年	平成 25 年	平成 26 年	平成 27 年
総数	194,200	225,926	291,014	229,326	211,085
住宅用地	116,027	134,276	176,501	123,623	122,701
工・鉱業用地	1,370	1,165	2,418	354	-
学校用地	-	-	-	-	-
公園・運動場用地	-	-	937	-	3,249
道水路・鉄道用地	-	-	10	-	339
その他の建物施設用地	37,162	52,899	62,347	75,813	46,558
植林	-	4,789	-	2,964	428
その他	39,641	32,797	48,801	26,572	37,810

資料 農業委員会

## 5-4. 家畜・家禽飼養状況

年 度	乳 用 牛		肉 用 牛		豚		鶏		ブ ロ イ ラ ー	
	飼 養 農 家 数	頭 数	飼 養 農 家 数	頭 数	飼 養 農 家 数	頭 数	飼 養 農 家 数	羽 数	飼 養 農 家 数	羽 数
平成 23年度末	3	135	6	305	1	769	7	9,299	1	9,000
24年度末	3	141	6	306	1	773	7	9,303	1	23,200
25年度末	3	135	6	287	1	852	7	9,115	1	23,000
26年度末	3	124	6	269	1	605	7	8,270	1	25,000
27年度末	3	124	3	262	-	-	7	8,930	1	25,000

資料 農政企画室



## 5-5. 家畜生産高

各年度末

年 度	23年	24年	25年	26年	27年
仔 牛 (頭)	2	1	-	1	3
仔 豚 (頭)	700	700	760	-	-

資料 農政企画室

## 5-6. 水稻作付面積 ・ 生産量

区 分	平成22年	平成23年	平成24年	平成25年	平成26年
作付面積 ( ha )	5,590	5,550	5,570	5,600	5,600
総生産量 ( t )	29,700	29,800	29,400	30,200	29,500
10a当収量 ( kg )	531	536	528	540	527

資料 福井農林水産統計年報

## 5-7. 農作物作付面積・収穫量

年 産	平成22年		平成23年		平成24年		平成25年		平成26年	
	作付面積	収 穫 量	作付面積	収 穫 量	作付面積	収 穫 量	作付面積	収 穫 量	作付面積	収 穫 量
	ha	t	ha	t	ha	t	ha	t	ha	t
六 条 大 麦	993	2,980	979	1,790	995	3,270	1,000	3,410	978	3,400
大 豆	397	399	301	364	291	465	298	394	320	534

資料 福井農林水産統計年報

## 5-8. 特用林産物生産量

単位：kg・l

年次	きのこ類				樹木・樹皮類	
	乾しいたけ	生しいたけ	えのきだけ	まいたけ	木炭	木酢液
平成 23 年	70	34,570	293,649	10,469	15,000	600
平成 24 年	190	23,097	359,430	10,350	15,000	600
平成 25 年	150	24,106	401,081	10,346	16,000	500
平成 26 年	178	25,067	451,689	10,340	15,000	500
平成 27 年	181	14,330	442,850	10,255	19,150	600

資料 福井県林業統計書

## 5-9. 森林面積（所有形態別資源構成）

平成27年3月31日現在

単位：ヘクタール

区 分		総 数	国 有 林	民 有 林
<b>総 数</b>		<b>31,908</b>	<b>88</b>	<b>31,820</b>
人 工 林	針 葉 樹	19,350	37	19,313
	広 葉 樹	70	22	48
天 然 林	針 葉 樹	722	0	722
	広 葉 樹	10,924	8	10,916
竹 林		303	0	303
無 立 木 地	伐 採 跡 地	21	0	21
	未 立 木 地	518	21	497

注) 四捨五入により総数と内訳計は必ずしも一致しない。

資料 福井県林業統計書

## 5-10. 土地改良

種 別	平成 23 年 度		平成 24 年 度		平成 25 年 度		平成 26 年 度		平成 27 年 度	
	数 量	事 業 費	数 量	事 業 費	数 量	事 業 費	数 量	事 業 費	数 量	事 業 費
<b>総 数</b>	箇所 <b>241</b>	千円 <b>3,847,700</b>	箇所 <b>141</b>	千円 <b>3,893,185</b>	箇所 <b>110</b>	千円 <b>2,898,587</b>	箇所 <b>111</b>	千円 <b>2,520,462</b>	箇所 <b>101</b>	千円 <b>3,149,877</b>
市 単 事 業	170	208,160	93	96,655	76	111,321	76	87,937	68	46,816
1. 土地改良	85	96,516	83	60,164	64	61,767	64	61,767	68	46,816
2. 災害防止	-	-	1	494	-	-	-	-	-	-
3. 災害復旧	83	56,905	7	3,375	11	5,082	11	5,082	-	-
4. 集落排水	2	54,739	2	32,622	1	44,472	1	21,088	-	-
非 補 助 事 業	-	-	-	-	-	-	-	-	-	-
県 単 事 業	20	59,000	15	39,600	9	30,500	9	30,500	14	32,200
国 庫 補 助 事 業	51	3,580,540	33	3,756,930	25	2,756,766	26	2,402,025	19	3,070,861
1. 団体営事業	2	522,317	2	410,547	3	607,740	4	253,000	2	109,001
2. 県営事業	13	3,025,596	18	3,329,700	16	2,132,088	16	2,132,088	17	2,961,860
3. 災害復旧	36	32,627	13	16,683	6	16,938	6	16,937	-	-

資料 農村整備課

## 5-11. 土地改良事業（市単）

## （1）土地改良事業

種別	工種	平成23年度			平成24年度			平成25年度			平成26年度			平成27年度		
		数量	事業費	補助金	数量	事業費	補助金	数量	事業費	補助金	数量	事業費	補助金	数量	事業費	補助金
<b>総数</b>		箇所 85	千円 96,516	千円 47,965	箇所 83	千円 60,164	千円 28,993	箇所 64	千円 61,767	千円 29,475	箇所 75	千円 62,352	千円 39,951	箇所 68	千円 46,816	千円 29,943
かんがい排水	水路	60	59,684	27,273	58	38,050	17,513	45	40,096	18,569	52	38,427	23,951	47	27,452	17,023
	揚水機	1	462	207	3	2,259	1,015	-	-	-	1	308	184	3	2,132	1,347
	溜池	4	9,437	7,382	4	4,747	3,627	4	3,344	2,471	3	4,434	3,546	5	6,288	4,883
	頭首工	-	-	-	-	-	-	1	447	223	2	952	761	-	-	-
耕地整備	農道	17	25,173	12,400	13	11,821	5,633	11	14,686	6,965	15	13,044	8,138	13	10,944	6,690
	海岸保全	-	-	-	-	-	-	-	-	-	-	-	-	-	-	-
	橋梁	-	-	-	-	-	-	-	-	-	-	-	-	-	-	-
	畦畔	-	-	-	-	-	-	-	-	-	-	-	-	-	-	-
	客土	-	-	-	-	-	-	-	-	-	-	-	-	-	-	-
	区画整理	-	-	-	-	-	-	-	-	-	-	-	-	-	-	-
	暗渠排水	-	-	-	-	-	-	-	-	-	-	-	-	-	-	-
	農地	3	1,760	703	5	3,287	1,205	3	3,194	1,247	2	5,187	3,371	-	-	-

資料 農村整備課

## 5-11. 土地改良事業（市単）（つづき）

## （2）災害防止事業

種別	工種	平成23年度			平成24年度			平成25年度			平成26年度			平成27年度		
		数量	事業費	補助金	数量	事業費	補助金	数量	事業費	補助金	数量	事業費	補助金	数量	事業費	補助金
かんがい排水	水閘-樋門	箇所	千円	千円	箇所	千円	千円	箇所	千円	千円	箇所	千円	千円	箇所	千円	千円
		-	-	-	1	494	394	-	-	-	-	-	-	-	-	-

資料 農村整備課

## （3）災害復旧事業（小災）

種別	工種	平成23年度			平成24年度			平成25年度			平成26年度			平成27年度		
		数量	事業費	補助金	数量	事業費	補助金	数量	事業費	補助金	数量	事業費	補助金	数量	事業費	補助金
総数		箇所	千円	千円	箇所	千円	千円	箇所	千円	千円	箇所	千円	千円	箇所	千円	千円
		83	56,905	42,983	7	3,375	2,417	11	5,082	3,693	2	10,972	8,613	0	0	0
農地	農地	28	15,329	10,007	3	1,871	1,215	3	1,055	684	1	1,090	708	-	-	-
農業用施設	水路-道路	55	41,576	32,976	4	1,504	1,202	8	4,027	3,009	1	9,882	7,905	-	-	-

資料 農村整備課

## （4）集落排水事業

種別	工種	平成23年度			平成24年度			平成25年度			平成26年度			平成27年度		
		数量	事業費	補助金	数量	事業費	補助金	数量	事業費	補助金	数量	事業費	補助金	数量	事業費	補助金
集落排水	集落排水施設	箇所	千円	千円	箇所	千円	千円	箇所	千円	千円	箇所	千円	千円	箇所	千円	千円
		2	54,739	0	2	32,622	-	1	44,472	0	1	21,088	-	-	-	-

資料 農村整備課



## 5-12. 土地改良事業（県単）

種 別	工 種	平 成 23 年 度			平 成 24 年 度			平 成 25 年 度			平 成 26 年 度			平 成 27 年 度		
		数 量	事 業 費	補 助 金	数 量	事 業 費	補 助 金	数 量	事 業 費	補 助 金	数 量	事 業 費	補 助 金	数 量	事 業 費	補 助 金
総 数		箇所 20	千円 59,000	千円 8,844	箇所 15	千円 39,600	千円 3,910	箇所 9	千円 30,500	千円 3,350	箇所 13	千円 33,900	千円 3,390	箇所 14	千円 32,200	千円 3,720
用排水施設	水 路	15	42,000	4,200	12	31,300	3,130	7	22,500	2,250	10	24,240	2,424	9	21,200	2,120
	揚 水 機	3	11,000	4,044	2	3,800	330	-	-	-	1	2,500	250	1	1,000	100
	頭 首 工	-	-	-	-	-	-	-	-	-	1	2,160	216	-	-	-
	溜 池	-	-	-	-	-	-	1	3,000	600	-	-	-	2	5,000	1,000
農道整備	農 道	1	3,000	300	1	4,500	450	1	5,000	500	1	5,000	500	2	5,000	500
	橋 渠	-	-	-	-	-	-	-	-	-	-	-	-	-	-	-
諸土地改良	農地保全	1	3,000	300	-	-	-	-	-	-	-	-	-	-	-	-
	圃場整備	-	-	-	-	-	-	-	-	-	-	-	-	-	-	-
水難防止	防 護 柵	-	-	-	-	-	-	-	-	-	-	-	-	-	-	-
災害復旧	農 業 施 設 復 旧	-	-	-	-	-	-	-	-	-	-	-	-	-	-	-

資料 農村整備課

## 5-13. 土地改良事業（国庫補助）

## （1）団体営事業

種 別	工 種	平 成 23 年 度			平 成 24 年 度			平 成 25 年 度			平 成 26 年 度			平 成 27 年 度		
		数量	事業費	補助金	数量	事業費	補助金	数量	事業費	補助金	数量	事業費	補助金	数量	事業費	補助金
総 数		箇所 2	千円 522,317	千円 310,800	箇所 2	千円 410,547	千円 244,800	箇所 3	千円 607,740	千円 363,000	箇所 4	千円 253,000	千円 142,800	箇所 2	千円 109,001	千円 65,400
かんがい排水	かんがい排水	-	-	-	-	-	-	-	-	-	-	-	-	-	-	-
圃場条件整備	圃場整備	-	-	-	-	-	-	-	-	-	-	-	-	-	-	-
土地改良 総合整備	一般	-	-	-	-	-	-	-	-	-	-	-	-	-	-	-
	小規模排水 対策	-	-	-	-	-	-	-	-	-	-	-	-	-	-	-
農道整備	農道整備	-	-	-	-	-	-	-	-	-	-	-	-	-	-	-
	農道舗装	-	-	-	-	-	-	-	-	-	-	-	-	-	-	-
環境基盤整備	集落排水	2	522,317	310,800	2	410,547	244,800	3	607,740	363,000	4	253,000	142,800	2	109,001	65,400
農村総合整備	中山間整備	-	-	-	-	-	-	-	-	-	-	-	-	-	-	-

注) 補助金＝国庫補助金＋県補助金

資料 農村整備課

5-13. 土地改良事業（国庫補助）（つづき）

（2）県営事業

種別	工種 (事業)	平成23年度			平成24年度			平成25年度			平成26年度			平成27年度		
		数量	事業費	補助金	数量	事業費	補助金	数量	事業費	補助金	数量	事業費	補助金	数量	事業費	補助金
総数		箇所 13	千円 3,025,596	千円 513,055	箇所 18	千円 3,329,700	千円 2,781,060	箇所 16	千円 2,132,088	千円 203,829	箇所 19	千円 3,214,108	千円 2,689,607	箇所 17	千円 2,961,860	千円 2,448,852
かんがい排水	かんがい排水	6	1,415,100	224,567	6	1,361,100	1,102,145	5	704,178	577,828	6	2,137,208	1,771,866	7	1,652,714	1,335,603
	排水対策	-	-	-	-	-	-	-	-	-	-	-	-	-	-	-
	合理化対策 (圃場整備も含む)	-	-	-	-	-	-	-	-	-	-	-	-	-	-	-
	水質障害対策	-	-	-	-	-	-	-	-	-	-	-	-	-	-	-
	水環境整備	-	-	-	-	-	-	-	-	-	-	-	-	-	-	-
圃場整備	圃場整備	3	608,496	117,472	5	668,280	584,875	3	442,000	392,890	4	751,300	655,341	4	901,700	791,039
	緑農	-	-	-	-	-	-	-	-	-	-	-	-	-	-	-
	低コスト 大区域	-	-	-	-	-	-	-	-	-	-	-	-	-	-	-
土地改良 総合整備	暗渠排水	-	-	-	-	-	-	-	-	-	-	-	-	-	-	-
	区画整理	-	-	-	-	-	-	-	-	-	-	-	-	-	-	-
	用排水路	2	568,000	85,200	3	661,000	528,800	3	437,000	345,600	3	225,600	179,600	3	315,500	252,250
農道整備	広域農道	-	-	-	-	-	-	-	-	-	1	12,000	9,000	1	70,946	53,210
	農免農道	-	-	-	1	27,000	20,250	2	146,000	109,500	2	22,000	16,500	1	11,000	8,250
	一般農道	-	-	-	-	-	-	-	-	-	-	-	-	-	-	-
	ふるさと農道	-	-	-	-	-	-	-	-	-	-	-	-	-	-	-
農地防災	湛水防除	1	65,000	10,725	2	257,320	218,390	2	252,000	208,450	2	36,000	29,700	1	10,000	8,500
	農業用河川工作物 応急対策	1	369,000	75,091	1	355,000	326,600	1	150,910	138,837	1	30,000	27,600	-	-	-
	防災ダム	-	-	-	-	-	-	-	-	-	-	-	-	-	-	-
	海岸保全	-	-	-	-	-	-	-	-	-	-	-	-	-	-	-
農村総合整備	住環境整備	-	-	-	-	-	-	-	-	-	-	-	-	-	-	-
	中山間整備	-	-	-	-	-	-	-	-	-	-	-	-	-	-	-

注) 補助金＝国庫補助金＋県補助金

資料 農村整備課

## 5-13. 土地改良事業（国庫補助）（つづき）

## （3）災害復旧事業（大災）

種 別	工 種	平 成 23 年 度			平 成 24 年 度			平 成 25 年 度			平 成 26 年 度			平 成 27 年 度		
		数 量	事 業 費	補 助 金	数 量	事 業 費	補 助 金	数 量	事 業 費	補 助 金	数 量	事 業 費	補 助 金	数 量	事 業 費	補 助 金
総 数		箇所	千円	千円	箇所	千円	千円	箇所	千円	千円	箇所	千円	千円	箇所	千円	千円
総 数		36	32,627	27,838	13	16,683	14,938	6	16,938	12,797	11	22,469	14,247	-	-	-
農 地	農地用（田）	20	17,807	13,870	6	6,680	5,544	3	4,947	4,122	8	17,744	11,813	-	-	-
農 業 用 施 設	道 路	8	7,324	6,947	6	9,575	8,993	1	2,550	838	1	2,501	1,750	-	-	-
	保 全 施 設	-	-	-	-	-	-	-	-	-	-	-	-	-	-	-
	水 路	7	6,304	5,905	1	428	401	1	3,255	2,234	2	2,224	684	-	-	-
	溜 池	1	1,192	1,116	-	-	-	-	-	-	-	-	-	-	-	-
	頭 首 工	-	-	-	-	-	-	-	-	-	-	-	-	-	-	-
	橋 渠	-	-	-	-	-	-	-	-	-	-	-	-	-	-	-
	揚 水 機	-	-	-	-	-	-	-	1	6,186	5,603	-	-	-	-	-

注) 補助金＝国庫補助金＋県補助金

資料 農村整備課

## 5-14. 漁 港 施 設 状 況

平成28年3月31日現在

施 設 別		長 橋	菅 生	鮎 川	大 丹 生	大 味	居 倉	鷹 巢	白 浜	茱 崎
		第 1 種					第 2 種			
外 か く 施 設	防 波 堤 ( m )	292.7	321.2	267.5	394.4	69.3	318.8	-	389.9	1,109.9
	防 砂 堤 ( m )	-	-	-	-	-	-	-	-	-
	導 流 堤 ( m )	-	-	-	-	-	-	60.0	-	-
	突 堤 ( m )	10.0	24.2	49.9	-	58.0	-	-	10.0	65.0
	護 岸 ( m )	392.1	716.6	197.4	957.7	133.2	557.1	74.4	290.5	925.9
	離 岸 堤 ( m )	-	-	127.1	219.6	135.0	-	-	-	130.0
け い 留 施 設	岸 壁 ( m )	-	-	-	-	-	-	320.0	-	684.4
	物 揚 場 ( m )	125.0	67.0	128.0	126.0	-	51.0	-	217.9	-
	船 揚 場 ( m )	150.1	76.0	103.9	190.8	30.8	111.7	60.8	125.1	184.0
航 行 補 助 施 設	灯 台 ( 基 )	1	-	-	-	-	-	-	1	1
水 域 施 設	泊 地 ( 平 方 m )	12,171	6,221	8,063	9,232	3,592	1,470	6,340	9,100	54,487
輸 送 施 設	道 路 ( m )	247.0	17.0	29.1	111.9	170.0	-	93.0	201.8	1,714.7
漁 港 施 設 用 地	用 地 ( 平 方 m )	4,614	1,222	1,101	2,425	350	707	1,904	3,076	53,826
漁 獲 物 処 理 及 び 保 存 加 工 施 設	貯 氷 冷 凍 冷 蔵 施 設 ( 棟 )	-	-	-	-	-	-	-	1	1
	荷 さ ば き 所 ( 箇 所 )	-	1	-	-	-	-	1	1	3
	水 産 倉 庫 ( 箇 所 )	-	1	-	-	-	-	-	1	-
	給 油 施 設 ( 箇 所 )	1	-	-	-	-	-	1	1	3
	漁 具 保 管 修 理 施 設 ( 箇 所 )	1	-	1	2	-	-	-	-	4

資料 漁港台帳

## 5-15. 水産漁獲量

単位：t（属人）

種 類	平 成 22 年	平 成 23 年	平 成 24 年	平 成 25 年	平 成 26 年
総 数	1,959	2,443	1,906	1,907	2,114
ぶ り 類	235	273	196	404	837
あ じ 類	146	89	108	94	43
さ ば 類	51	32	28	30	5
た い 類	55	59	37	31	55
か れ い 類	52	45	50	53	53
さ わ ら 類	26	42	20	55	95
い か 類	1,133	1,681	1,235	1,028	808
た こ 類	13	10	13	17	10
か に 類	8	7	7	8	7
あ わ び	0	0	0	0	0
さ ざ え	13	12	8	5	4
海 藻 類	39	11	10	31	6
そ の 他	188	182	194	151	191

資料 福井農林水産統計年報

## 5-16. 規模別漁船数

年 度	総 数		1 ト ン 未 満		1 ～ 3 ト ン 未 満		3 ～ 5 ト ン 未 満		5 ～ 10 ト ン 未 満		10 ト ン 以 上	
	隻 数	ト ン 数	隻 数	ト ン 数	隻 数	ト ン 数	隻 数	ト ン 数	隻 数	ト ン 数	隻 数	ト ン 数
23年度末	340	778	204	109	56	94	50	209	15	112	15	254
24年度末	328	780	191	101	56	92	48	199	18	134	15	254
25年度末	326	786	190	101	53	90	48	194	20	147	15	254
26年度末	295	701	173	92	47	76	44	184	18	133	13	216
27年度末	289	692	170	91	44	69	44	184	18	132	13	216

資料 漁船登録台帳

## 5-17. 農 家 数 ・ 農 家 人 口

平成27年2月1日基準日

販売農家数	総世帯人員	農 家 人 口											
		男						女					
		総 数	14歳以下	15～19歳	20～29歳	30～59歳	60歳以上	総 数	14歳以下	15～19歳	20～29歳	30～59歳	60歳以上
3,421	14,257	2,062	-	35	51	176	1,800	1,929	-	18	10	224	1,677

資料 農林業センサス



## 5-18. &lt; 主 副 業 別 &gt; 農 家 数

平成27年2月1日基準日

総 数	主 業 農 家		準 主 業 農 家		副 業 的 農 家
		65 歳 未 満 の 農 業 専 従 者 が い る		65 歳 未 満 の 農 業 専 従 者 が い る	
3,405	189	120	528	115	2,688

注) 主業農家：農業所得が主（農家所得の50%以上が農業所得）で、1年間に60日以上自営農業に従事している65歳未満の世帯員がいる農家。

準主業農家：農外所得が主（農家所得の50%未満が農業所得）で、1年間に60日以上自営農業に従事している65歳未満の世帯員がいる農家。

副業的農家：1年間に60日以上自営農業に従事している65歳未満の世帯員がいない農家（主業農家及び準主業農家以外の農家）をいう。

資料 農林業センサス

## 5-19. &lt; 専兼業別 &gt; 農家数

平成27年2月1日基準日

総 数	専 業 農 家		兼 業 農 家		
	男子生産年齢 人口がいる	女子生産年齢 人口がいる	第1種兼業農家	第2種兼業農家	
3,405	555	110	109	2,850	236 2,614

注) 専業農家：世帯員の中に兼業従事者が1人もいない農家

資料 農林業センサス

兼業農家：世帯員の中に兼業従事者が1人以上いる農家

生産年齢人口：15～64歳の者を指す

第1種兼業農家：農業所得を主とする兼業農家

第2種兼業農家：農業所得を従とする兼業農家

## 5-20. &lt; 年齢別 &gt; 農業就業人口（販売農家）

平成27年2月1日基準日

総 数				男 性				女 性			
総 数	15～29歳	30～59歳	60歳以上	総 数	15～29歳	30～59歳	60歳以上	総 数	15～29歳	30～59歳	60歳以上
3,991	114	400	3,477	2,062	86	176	1,800	1,929	28	224	1,677

注) 農業就業人口：調査期日前1年間に「農業のみに従事した世帯員」及び「農業と兼業の双方に従事したが、農業の従事日数の方が多し世帯員」のこと。

資料 農林業センサス

## 5-21. &lt;従事日数別&gt; 農業従事者数（販売農家）

平成27年2月1日基準日

総 数	男 性					女 性				
	総 数	29 日 以 下	30 ~ 59 日	60 ~ 149 日	150 日 以 上	総 数	29 日 以 下	30 ~ 59 日	60 ~ 149 日	150 日 以 上
8,785	5,036	2,122	1,015	1,161	738	3,749	2,085	583	645	436

注) 農業従事者：15歳以上の世帯員のうち、調査期日前1年間に少しでも農業に従事した者。

資料 農林業センサス

## 5-22. 経営耕地面積（販売農家）

平成27年2月1日基準日

単位：ha・%

年次	総面積		田		畑		樹園地		農家1戸当り 経営耕地面積
	面積	構成比	面積	構成比	面積	構成比	面積	構成比	
平成2年	8,330	100	7,961 (1,180)	95.6	244	4.1	25	0.3	0.99
7年	7,829	100	7,461 (92)	95.3	347	4.4	21	0.3	0.96
12年	7,327	100	6,995 (761)	95.5	313	4.3	19	0.3	0.93
17年	6,514	100	6,240 (782)	95.8	264	4.1	11	0.2	0.89
22年	5,021	100	4,753 (410)	94.7	255	5.1	13	0.2	1.18
27年	4,505	100	4,249 (358)	94.3	239	5.3	17	0.4	1.32

注) ( )内は、稲以外の作物だけを作った田を示す。

資料 農林業センサス

## 5-23. &lt; 営農類型別 &gt; 農業経営体数

平成27年2月1日基準日

総数	水田作	畑作	野菜作	果樹作	花き作	酪農	肉用牛	排卵養鶏	その他
3,569	2,015	994	156	8	50	3	3	4	336

注) 農業経営体：次のいずれかに該当する事業を行う者をいう。

資料 農林業センサス

- ・ 経営耕地面積が30 a 以上の規模の農業
- ・ 農作業の受託の事業
- ・ 農業生産物の総販売額が年間50万円以上に相当する事業

## 6-1. 事業所数・従業者数

各年12月31日基準日

年次	事業所数								従業者数									
	総数	会社（資本金）						組合 その他の 法人	個人	合計			常用労働者			個人事業主及び家族従業者		
		合計	500万円 未満	500～1000 万円未満	1千万円～ 1億円未満	1億円以上	計			男	女	計	男	女	計	男	女	
昭和36年	1,910	340	...	...	...	...	11	1,559	26,750	13,415	13,335	23,861	11,643	12,218	2,889	1,772	1,117	
37年	1,896	376	...	...	...	...	15	1,505	27,072	13,458	13,614	24,162	11,704	12,458	2,910	1,754	1,156	
38年	1,994	414	...	...	...	...	8	1,572	29,165	14,748	14,417	25,834	12,881	12,953	3,331	1,867	1,464	
39年	2,024	433	...	...	...	...	8	1,583	29,699	14,968	14,731	26,357	13,112	13,245	3,342	1,356	1,486	
40年	2,125	473	...	...	...	...	4	1,648	29,519	14,868	14,651	26,025	12,923	13,102	3,494	1,945	1,549	
41年	2,189	504	...	...	...	...	8	1,677	30,010	...	...	26,491	...	...	3,519	1,974	1,545	
42年	2,198	524	...	...	...	...	6	1,668	30,683	15,529	15,154	27,174	13,578	13,596	3,509	1,951	1,558	
43年	2,210	598	...	...	...	...	8	1,666	31,149	15,848	15,301	27,571	13,879	13,692	3,578	1,969	1,609	
44年	2,452	576	399	69	86	22	9	1,867	32,097	16,524	15,573	28,129	14,351	13,778	3,968	2,173	1,795	
45年	2,383	581	378	81	97	25	12	1,790	32,918	17,297	15,621	29,018	15,184	13,834	3,900	2,113	1,787	
46年	2,352	602	378	91	109	24	13	1,737	31,784	16,912	14,872	28,098	14,958	13,140	3,686	1,954	1,732	
47年	2,369	642	396	102	120	24	16	1,711	31,422	16,822	14,600	27,854	14,901	12,953	3,568	1,921	1,647	
48年	2,393	684	415	116	130	23	16	1,693	31,393	16,953	14,440	27,953	15,052	12,901	3,440	1,901	1,539	
49年	2,254	669	399	126	120	24	15	1,570	28,281	15,736	12,545	25,129	13,993	11,136	3,152	1,743	1,409	
50年	2,262	676	397	124	131	24	15	1,571	27,364	15,321	12,043	24,387	13,645	10,742	2,977	1,676	1,301	
51年	2,263	701	405	130	140	26	15	1,547	27,491	15,360	12,131	24,582	13,721	10,861	2,909	1,639	1,270	
52年	2,223	708	406	129	147	26	16	1,499	26,273	14,717	11,556	23,477	13,144	10,333	2,796	1,573	1,223	
53年	2,191	712	403	130	151	28	15	1,464	25,710	14,446	11,264	22,952	12,905	10,047	2,758	1,541	1,217	
54年	2,101	707	383	137	157	30	15	1,379	25,645	14,314	11,331	23,062	12,864	10,198	2,583	1,450	1,133	
55年	2,050	716	374	142	171	29	11	1,323	25,156	14,087	11,069	22,666	12,707	9,959	2,490	1,380	1,110	
56年	2,130	815	399	187	199	30	18	1,297	27,048	14,885	12,163	24,642	13,515	11,127	2,406	1,370	1,036	

資料 工業統計調査

## 6-1. 事業所数・従業者数（つづき）

各年12月31日基準日

年次	事業所数								従業者数									
	総数	会社（資本金）						組合 その他の 法人	個人	合計			常用労働者			個人事業主及び家族従業者		
		合計	500万円 未満	500～1000 万円未満	1千万円～ 1億円未満	1億円以上	計			男	女	計	男	女	計	男	女	
57年	2,366	891	452	195	215	29	16	1,459	27,866	15,274	12,592	25,225	13,747	11,478	2,641	1,527	1,114	
58年	2,329	898	466	192	212	28	15	1,416	27,622	15,238	12,384	25,046	13,762	11,284	2,576	1,476	1,100	
59年	2,272	895	451	196	218	30	14	1,363	27,387	15,106	12,281	24,932	13,662	11,270	2,455	1,444	1,011	
60年	2,189	902	438	201	233	30	14	1,273	26,850	14,963	11,887	24,551	13,616	10,935	2,299	1,347	952	
61年	2,140	898	414	210	243	31	14	1,228	26,119	14,560	11,559	23,974	13,257	10,717	2,145	1,303	842	
57年	2,366	891	452	195	215	29	16	1,459	27,866	15,274	12,592	25,225	13,747	11,478	2,641	1,527	1,114	
58年	2,329	898	466	192	212	28	15	1,416	27,622	15,238	12,384	25,046	13,762	11,284	2,576	1,476	1,100	
59年	2,272	895	451	196	218	30	14	1,363	27,387	15,106	12,281	24,932	13,662	11,270	2,455	1,444	1,011	
60年	2,189	902	438	201	233	30	14	1,273	26,850	14,963	11,887	24,551	13,616	10,935	2,299	1,347	952	
61年	2,140	898	414	210	243	31	14	1,228	26,119	14,560	11,559	23,974	13,257	10,717	2,145	1,303	842	
62年	2,066	880	401	210	239	30	13	1,173	25,227	14,101	11,126	23,249	12,878	10,371	1,978	1,223	755	
63年	2,029	885	391	216	248	30	14	1,130	25,242	14,098	11,144	23,321	12,923	10,398	1,921	1,175	746	
平成元年	2,059	931	400	235	268	28	16	1,112	25,405	14,157	11,248	23,548	13,008	10,540	1,857	1,149	708	
2年	1,997	936	385	238	280	33	14	1,047	25,295	14,238	11,057	23,548	13,171	10,377	1,747	1,067	680	
3年	1,975	974	385	244	315	30	15	986	25,204	14,247	10,957	23,605	13,251	10,354	1,599	996	603	
4年	1,938	974	372	234	335	33	16	948	24,986	14,261	10,725	23,425	13,293	10,132	1,561	968	593	
5年	1,849	949	347	202	365	35	14	886	24,358	14,041	10,317	22,931	13,150	9,781	1,427	891	536	
6年	1,793	947	325	187	398	37	13	833	23,630	13,577	10,053	22,321	12,743	9,578	1,309	834	475	
7年	1,740	933	253	139	504	37	13	794	23,198	13,414	9,784	21,973	12,612	9,361	1,225	802	423	
8年	1,689	901	203	108	552	38	14	774	22,777	13,227	9,550	21,546	12,446	9,100	1,231	781	450	
9年	1,633	880	203	105	531	41	16	737	22,623	13,121	9,502	21,436	12,379	9,057	1,187	742	445	

資料 工業統計調査



## 6-1. 事業所数・従業者数（つづき）

各年12月31日基準日

年次	事業所数								従業者数									
	総数	会社（資本金）						組合 その他の 法人	個人	合計			常用労働者			個人事業主及び家族従業者		
		合計	500万円 未満	500～1000 万円未満	1千万円～ 1億円未満	1億円以上	計			男	女	計	男	女	計	男	女	
10年	1,618	916	208	102	565	41	16	686	22,325	13,078	9,247	21,216	12,384	8,832	1,109	694	415	
11年	1,546	891	198	105	546	42	16	639	21,821	12,794	9,027	20,848	12,164	8,684	973	630	343	
12年	1,485	857	191	101	525	40	15	613	20,711	12,391	8,320	19,821	11,792	8,029	890	599	291	
13年	1,409	835	187	96	514	38	15	559	19,980	11,961	8,019	19,069	11,385	7,684	911	576	335	
14年	761	650	115	68	430	37	12	99	17,845	10,630	7,215	17,696	10,528	7,168	149	102	47	
15年	740	635	116	65	418	36	12	93	17,060	10,106	6,954	16,910	10,006	6,904	150	100	50	
16年	685	602	101	55	411	35	9	74	16,886	10,139	6,747	16,792	10,065	6,727	94	74	20	
17年	763	656	118	63	439	36	10	97	17,870	10,755	7,115	17,710	10,652	7,058	160	103	57	
旧福井市	682	591	104	56	396	35	8	83	16,169	9,859	6,310	16,035	9,769	6,266	134	90	44	
旧美山町	28	18	3	3	11	1	2	8	421	253	168	403	246	157	18	7	11	
旧越廼村	10	8	7	1	-	-	-	2	87	15	72	85	13	72	2	2	-	
旧清水町	43	39	4	3	32	-	-	4	1,193	628	565	1,187	624	563	6	4	2	
18年	736	645	114	62	433	36	9	82	18,267	10,931	7,336	18,156	10,849	7,307	111	82	29	
19年	768	670	133	62	432	43	11	87	18,535	11,166	7,369	18,424	11,083	7,341	111	83	28	
20年	762	652	130	65	416	41	12	98	17,977	10,882	7,095	17,835	10,778	7,057	142	104	38	
21年	672	595	110	58	387	40	8	69	16,421	10,053	6,368	16,337	9,985	6,352	84	68	16	
22年	639	564	104	57	367	36	9	66	16,182	9,844	6,338	16,069	9,770	6,299	113	74	39	
24年	621	558	107	55	380	16	7	56	15,993	10,011	5,982	15,915	9,955	5,960	78	56	22	
25年	608	548	106	53	373	16	5	55	16,592	10,285	6,307	16,515	10,231	6,284	77	54	23	
26年	571	521	93	55	357	16	5	45	16,397	10,133	6,200	16,397	10,177	6,220	64	44	20	

注）平成14年（2002年）以降においては、西暦末尾1・2・4・6・7の年は従業者数3人以下の事業所について調査しないので、4人以上の事業所のみデータを掲載する。

資料 工業統計調査

平成19年調査においては、調査対象事業所の精査を行うとともに、調査項目の変更が行われたため、平成18年以前の数値とは持続しない。

平成23年は経済センサス-活動調査が行われたため、工業統計調査は実施されていない。

平成24年工業統計調査において、資本規模別集計はされていない。

## 6-2. 製造品出荷額等

各年12月31日基準日

単位：万円

年次	製造品出荷額等				1事業所当り 製造品 出荷額等	現金給与総額	原材料 使用額等	付加価値額
	総額	製造品出荷額	加工賃収入額	修理料収入額 その他				
昭和36年	3,114,405	2,111,320	972,575	30,510	1,631	457,406	1,827,062	1,262,435
37年	3,423,395	2,262,193	1,142,450	18,752	1,806	534,442	1,996,848	1,404,638
38年	4,091,655	2,729,878	1,351,263	10,514	2,049	658,168	2,263,737	1,804,605
39年	4,607,563	3,071,212	1,524,293	12,058	2,276	788,052	2,602,602	1,981,134
40年	4,899,613	3,404,023	1,478,914	16,676	2,306	846,639	2,780,670	2,133,640
41年	5,822,439	...	...	...	2,660	...	3,223,445	7,574,811
42年	6,741,791	4,662,932	2,054,917	23,942	3,067	1,091,562	3,672,914	3,044,054
43年	7,436,939	5,226,507	2,178,354	32,078	3,365	1,287,652	4,029,699	3,381,969
44年	9,261,730	6,670,985	2,558,311	32,434	3,777	1,564,330	4,603,650	4,633,390
45年	10,411,661	7,421,712	2,957,929	32,020	4,369	1,918,288	5,713,826	4,673,407
46年	11,260,483	7,808,841	3,409,954	41,688	4,788	2,173,436	6,769,837	4,467,365
47年	12,468,463	8,634,826	3,789,116	44,521	5,263	2,486,082	6,596,340	5,848,287
48年	16,606,354	11,747,926	4,819,283	39,145	6,940	3,162,558	8,449,043	8,134,017
49年	17,393,918	12,573,231	4,776,939	43,748	7,717	3,572,599	9,513,195	7,587,776
50年	18,057,622	12,403,597	5,600,336	53,689	7,983	3,842,287	9,521,282	8,511,747
51年	20,978,572	14,437,671	6,493,489	47,412	9,270	4,256,768	10,401,983	10,539,951
52年	20,193,294	13,861,823	6,298,434	33,037	9,084	4,416,245	10,679,877	9,489,073
53年	21,518,199	14,989,895	6,485,025	43,279	9,821	4,725,649	11,270,513	10,224,895
54年	23,918,208	16,765,250	7,094,851	58,107	11,384	5,024,753	12,319,633	11,575,994
55年	26,887,584	19,038,616	7,788,277	60,691	13,116	5,374,277	14,216,327	12,646,669
56年	31,009,622	21,741,379	9,210,610	57,633	14,559	6,095,610	15,941,956	15,046,080

資料 工業統計調査

## 6-2. 製造品出荷額等 (つづき)

各年12月31日基準日

単位：万円

年次	製造品出荷額等				1事業所当り 製造品 出荷額等	現金給与総額	原材料 使用額等	付加価値額
	総額	製造品出荷額	加工賃収入額	修理料収入額 その他				
昭和57年	31,922,269	22,670,504	9,086,469	165,296	13,492	6,620,794	16,404,785	15,491,103
58年	32,568,704	23,388,243	9,015,472	164,989	13,984	6,608,880	16,789,210	15,752,123
59年	34,382,586	25,682,221	8,535,829	164,536	15,133	7,075,971	17,211,278	17,144,338
60年	35,369,133	25,676,677	9,551,819	140,637	16,158	7,102,538	18,313,732	17,028,707
61年	35,025,953	25,625,855	9,244,518	155,580	16,367	7,181,045	18,082,017	16,916,004
62年	33,989,104	25,080,989	8,391,722	516,393	16,452	7,237,127	17,381,100	16,578,214
63年	35,427,603	26,796,638	8,071,172	559,793	17,461	7,322,158	17,901,928	17,496,836
平成元年	37,945,872	27,871,532	9,400,564	673,776	18,429	7,836,052	19,276,664	18,399,715
2年	40,527,399	29,364,322	10,483,531	679,546	20,294	8,389,539	20,471,740	19,673,555
3年	42,514,751	31,498,483	10,403,647	612,621	21,526	8,863,311	21,112,660	21,047,409
4年	42,995,623	32,097,983	10,345,131	552,509	22,186	9,115,584	20,182,924	22,412,102
5年	39,746,652	30,413,493	8,785,972	547,187	21,496	9,149,964	19,176,068	20,215,666
6年	38,550,340	29,522,383	8,502,966	524,991	21,500	9,078,521	18,378,596	19,787,156
7年	40,172,015	31,474,792	8,149,860	547,363	23,087	9,177,230	19,371,035	20,400,285
8年	40,834,849	32,077,474	8,140,286	617,089	24,177	9,069,633	19,819,754	20,661,544
9年	41,573,068	32,592,332	8,308,606	672,130	25,458	9,056,414	19,874,659	21,286,318
10年	39,557,592	31,444,032	7,430,951	682,609	24,448	9,056,134	19,514,706	19,560,452
11年	36,831,327	29,557,487	6,582,038	691,802	23,824	8,696,092	17,759,536	18,592,174
12年	37,001,887	29,806,886	6,474,835	720,166	24,917	8,340,640	17,696,031	18,850,292
13年	34,155,622	27,473,485	5,953,677	728,460	24,241	7,699,526	16,131,618	17,271,218
14年	31,517,308	26,350,931	4,883,002	283,375	41,416	6,820,134	14,699,124	15,101,073

資料 工業統計調査

## 6-2. 製造品出荷額等 (つづき)

各年12月31日基準日

単位：万円

年次	製造品出荷額等				1事業所当り 製造品 出荷額等	現金給与総額	原材料 使用額等	付加価値額
	総額	製造品出荷額	加工賃収入額	修理料収入額 その他				
平成15年	<b>30,133,178</b>	24,768,174	5,093,831	271,173	40,721	6,435,383	14,703,054	...
16年	<b>31,571,625</b>	26,450,344	4,950,482	170,799	46,090	6,456,306	16,225,948	13,997,785
17年	<b>34,867,933</b>	29,095,294	5,599,271	173,368	45,698	6,780,845	17,872,328	15,159,349
旧福井市	31,427,216	26,450,633	4,804,051	172,532	46,081	6,193,603	15,911,087	13,817,131
旧美山町	649,514	X	X	-	23,197	127,839	365,547	250,645
旧越廼村	57,890	X	X	-	5,789	13,186	28,190	26,110
旧清水町	2,733,313	2,078,003	654,474	836	63,565	446,217	1,567,504	1,065,463
18年	<b>36,983,412</b>	31,241,299	5,546,590	195,523	50,249	7,008,405	19,376,956	15,889,623
19年	<b>43,579,995</b>	32,705,958	5,805,150	5,068,887	56,745	7,256,584	24,479,491	16,884,166
20年	<b>42,055,257</b>	32,200,218	5,357,615	4,497,424	55,191	6,895,919	23,424,307	16,566,209
21年	<b>33,744,600</b>	25,696,558	4,333,446	3,714,596	50,215	6,042,609	17,728,363	13,386,195
22年	<b>35,114,142</b>	26,823,207	4,227,225	4,063,710	54,952	5,847,624	18,503,557	14,552,517
24年	<b>36,387,338</b>	27,807,783	4,439,600	4,139,955	58,595	6,112,952	19,332,178	15,128,096
25年	<b>36,397,921</b>	27,924,354	4,198,427	4,275,140	59,865	6,150,603	19,055,152	15,494,841
26年	<b>36,269,366</b>	28,512,239	4,481,738	3,275,389	63,519	6,316,103	19,634,348	14,859,100

注) 平成14年(2002年)以降においては、西暦末尾 1・2・4・6・7 の年は従業者数3人以下の事業所について調査しないので、4人以上の事業所のみデータを掲載する。

資料 工業統計調査

Xは申告者の秘密を保持するため、1または2の事業所に関する数を秘匿したことを示す。なお、3以上の事業所に関する数でも、前後の関係から1または2の事業所に関する数が判明する場合はXで示した。

平成19年調査においては、調査対象事業所の精査を行うとともに、調査項目の変更が行われたため、平成18年以前の数値とは持続しない。

平成23年は経済センサス-活動調査が行われたため、工業統計調査は実施されていない。

## 6-3. &lt;産業中分類別&gt; 経営組織別事業所数・従業者数

平成26年12月31日基準日

産業中分類	事業所数 総数	従業者数								
		合計			常用労働者			個人事業主及び家族従業者		
		計	男	女	計	男	女	計	男	女
<b>平成26年</b>	<b>571</b>	<b>16,397</b>	<b>10,177</b>	<b>6,220</b>	<b>16,333</b>	<b>10,133</b>	<b>6,200</b>	<b>64</b>	<b>44</b>	<b>20</b>
09 食料品	73	1,801	647	1,154	1,780	633	1,147	21	14	7
10 飲料・飼料	5	33	24	9	33	24	9	-	-	-
11 繊維	146	4,771	2,581	2,190	4,761	2,574	2,187	10	7	3
12 木材	19	145	106	39	142	103	39	3	3	-
13 家具	12	282	216	66	264	213	51	4	3	1
14 パルプ・紙	19	262	171	91	259	169	90	3	2	1
15 印刷	46	1,265	717	548	1,263	716	547	2	1	1
16 化学	18	1,398	1,115	283	1,398	1,115	283	-	-	-
17 石油・石炭	3	33	30	3	33	30	3	-	-	-
18 プラスチック	27	1,093	715	378	1,093	715	378	-	-	-
19 ゴム	5	65	43	22	65	43	22	-	-	-
21 窯業・土石	10	153	132	21	153	132	21	-	-	-
22 鉄鋼	6	83	70	13	83	70	13	-	-	-
23 非鉄金属	3	124	104	20	124	104	20	-	-	-
24 金属	51	1,074	811	263	1,069	807	262	5	4	1
25 はん用機械	11	120	94	26	120	94	26	-	-	-
26 生産用機械	51	1,424	1,196	228	1,421	1,195	226	3	1	2
27 業務用機械	8	242	112	130	242	112	130	-	-	-
28 電子・デバイス	6	873	560	313	873	560	313	-	-	-
29 電気機械	11	231	162	69	231	162	69	-	-	-
31 輸送機械	5	203	179	24	203	179	24	-	-	-
32 その他	36	722	392	330	709	383	326	13	9	4

## 6-4. &lt; 産業中分類別 &gt; 製造品出荷額等

平成26年12月31日基準日

単位：万円

産業中分類	事業所数	製造品出荷額等					1事業所当り 製造品 出荷額等	現金給与 総額	原材料使用 額等	付加 価値額
		総額	製造品出荷額	加工賃収入額	修理料収入額	その他の収入額				
平成26年	571	36,269,366	28,512,239	4,481,738	257,996	3,017,393	63,519	6,316,103	19,634,348	14,859,100
9 食料品	73	1,924,352	1,694,334	7,937	-	222,081	26,361	404,245	1,077,274	754,424
10 飲料・飼料	5	29,153	29,033	-	-	120	5,831	6,649	5,932	15,972
11 繊維	146	7,679,075	4,124,800	3,313,691	460	240,124	52,596	1,545,215	4,297,112	3,008,577
12 木材	19	270,996	224,255	34,265	-	12,476	14,263	47,291	171,494	92,818
13 家具	12	496,057	485,746	3,250	417	6,644	41,338	113,194	184,240	264,048
14 パルプ・紙	19	507,562	472,205	7,752	-	27,605	26,714	90,655	271,610	221,089
15 印刷	46	1,994,952	1,753,732	176,609	101	64,510	43,369	442,199	866,023	967,347
16 化学	18	5,171,637	4,922,986	170,419	-	78,232	287,313	693,211	2,988,537	1,831,610
17 石油・石炭	3	X	141,155	-	-	X	X	X	X	X
18 プラスチック	27	4,182,523	2,378,423	36,464	-	1,767,636	154,908	458,392	2,563,974	1,446,092
19 ゴム	5	X	68,287	X	X	8,000	X	X	X	X
21 窯業・土石	10	368,184	345,583	618	-	21,983	36,818	56,695	211,482	146,178
22 鉄鋼	6	375,674	340,327	5,403	-	29,944	62,612	37,132	256,242	111,411
23 非鉄金属	3	935,188	934,507	521	-	160	311,729	67,438	453,061	451,906
24 金属	51	2,237,656	1,732,573	442,939	2,421	59,723	43,876	419,103	1,134,959	1,014,315
25 はん用機械	11	183,336	152,771	X	X	X	16,667	45,192	84,774	89,255
26 生産用機械	51	4,084,519	3,736,083	104,324	235,549	8,563	80,089	648,500	2,449,028	1,622,072
27 業務用機械	8	518,611	392,600	594	560	124,857	64,826	86,899	328,087	178,897
28 電子・デバイス	6	3,406,649	3,083,294	85,232	-	238,123	567,775	727,656	1,285,685	1,812,934
29 電気機械	11	322,121	220,798	11,097	1,798	88,428	29,284	100,739	156,279	153,815
31 輸送機械	5	498,488	494,569	3,919	-	-	99,698	79,747	255,064	212,414
32 その他	36	851,154	784,178	63,913	-	3,063	23,643	204,080	473,165	361,816

注) Xは申告者の秘密を保持するため、1または2の事業所に関する数を秘匿したことを示す。なお、3以上の事業所に関する数でも、前後の関係から1または2の事業所に関する数が判明する場合はXで示した。

資料 工業統計調査

## 7-1. 〈年次別〉商業事業所数・従業者数・年間販売額等

年次	事業所数			従業者数			年間販売額 (万円)	その他の 収入額 (万円)	商品 手持額 (万円)	売場 面積 (平方m)
	総数	経営組織		総数	男	女				
		個人	法人							
昭和37年	4,547	3,989	558	17,720	...	...	14,602,865	49,599	700,944	...
39年	4,722	4,054	668	19,857	...	...	19,630,497	110,550	1,141,209	...
41年	5,045	4,197	848	22,875	...	...	24,102,276	146,751	1,487,119	134,115
43年	5,076	4,111	965	24,088	...	...	32,396,464	207,521	2,080,996	175,227
45年	5,035	4,070	965	24,687	13,741	10,946	37,553,438	315,903	2,422,190	270,719
47年	5,060	3,912	1,148	26,991	15,070	11,921	51,167,974	334,319	3,573,070	317,722
49年	5,143	3,869	1,274	27,507	15,118	12,389	76,870,570	334,818	5,831,677	271,392
51年	5,544	3,967	1,577	30,289	17,243	13,046	89,149,435	743,149	6,445,228	264,862
54年	5,703	3,906	1,797	31,207	17,607	13,600	114,081,304	1,136,584	8,315,359	269,170
57年	6,216	3,988	2,228	33,526	19,355	14,171	147,154,364	1,253,152	10,946,770	342,522
60年	6,019	3,654	2,365	33,307	18,883	14,424	152,261,874	1,348,536	9,708,248	294,686
63年	6,210	3,541	2,669	36,371	20,550	15,821	167,423,045	2,881,888	10,516,602	331,778
平成3年	6,113	3,232	2,881	37,256	21,416	15,840	200,263,643	3,409,818	13,202,018	357,660
6年	5,662	2,746	2,916	37,061	20,410	16,651	199,363,212	4,117,426	13,001,953	383,656
9年	5,262	2,477	2,785	34,486	19,008	15,478	192,289,271	4,068,952	12,802,113	395,442
11年	5,376	2,414	2,962	37,009	...	...	173,921,878	2,430,446	...	411,823
14年	5,065	2,230	2,835	35,953	19,510	16,443	138,272,250	...	9,280,066	434,634
16年	4,990	2,190	2,800	34,507	19,229	15,278	140,236,614	3,321,927	...	464,571
旧福井市	4,838	2,064	2,774	33,983	18,972	15,011	139,695,193	3,309,179	...	457,986
旧美山町	46	38	8	216	104	112	191,622	X	...	2,377
旧越廼村	29	25	4	59	25	34	67,591	X	...	445
旧清水町	77	63	14	249	128	121	282,208	8,434	...	3,763
19年	4,570	1,921	2,649	33,349	18,060	15,289	135,286,800	...	...	482,567
24年	3,438	...	...	25,421	...	...	104,426,700	...	6,872,700	427,339
26年	3,381	...	...	26,727	...	...	112,612,800	...	...	442,817

資料 商業統計調査、経済センサス-活動調査

注) 平成19年から「その他の収入額」「商品手持額」は、集計されていない。

注) 平成24年は経済センサス-活動調査 卸売業・小売業に関する結果であり、従来の商業統計調査とは異なる調査手法で実施したことから、商業統計調査との差数がすべて増加・減少を示すものではない。

注) 平成24年経済センサス-活動調査から、経営組織別事業所数・男女別従業者数は集計されていない。

注) 平成26年は、日本標準産業分類の第12回改定及び調査設計の大幅変更を行ったことに伴い、平成19年の数値とは接続しない。

## 7-2. &lt;産業小分類別&gt; 事業所数・従業者数・年間販売額

平成26年7月1日基準日

産 業 分 類	事 業 所 数	従 業 者 数	年 間 商 品 販 売 額 ( 百 万 円 )
<b>卸 ・ 小 売 業 計</b>	<b>3,381</b>	<b>26,727</b>	<b>1,126,128</b>
<b>卸 売 業 計</b>	<b>1,023</b>	<b>10,120</b>	<b>808,520</b>
50各種商品卸売業	3	85	30,802
51繊維・衣類等卸売業	173	1,082	64,727
511 繊維品（衣服、身の回り品を除く）	110	721	51,764
512 衣 服	36	226	7,903
513 身 の 回 り 品	27	135	5,060
52飲食料品卸売業	162	1,914	151,891
521 農 畜 産 物 ・ 水 産 物	74	987	74,289
522 食 料 ・ 飲 料	88	927	77,601
53建築材料・鉱物・金属材料等卸売業	227	2,680	213,147
531 建 築 材 料	97	1,062	60,549
532 化 学 製 品	63	961	57,146
533 石 油 ・ 鉱 物	20	249	74,075
534 鉄 鋼 製 品	16	179	16,080
535 非 鉄 金 属	5	49	2,094
536 再 生 資 源	26	180	3,204
54機械器具卸売業	255	2,510	121,325
541 産 業 機 械 器 具	96	988	40,277
542 自 動 車	50	455	18,897
543 電 気 機 械 器 具	47	462	33,752
549 そ の 他 の 機 械 器 具	62	605	28,399
55その他の卸売業	203	1,849	226,628
551 家 具 ・ 建 具 ・ じ ゅ う 器 等	42	274	9,942
552 医 薬 品 ・ 化 粧 品 等	51	716	80,742
553 紙 ・ 紙 製 品	17	172	11,561
559 他 に 分 類 さ れ な い 卸 売 業	93	687	124,383
<b>小 売 業 計</b>	<b>2,358</b>	<b>16,607</b>	<b>317,608</b>
56各種商品小売業	10	1,075	30,569
561 百 貨 店 、 総 合 ス ー パ ー	6	1,058	29,838
569 ( 従 業 者 が 常 時 50 人 未 満 の も の )	4	17	731
57織物・衣服・身の回り品小売業	453	1,916	28,110
571 呉 服 ・ 服 地 ・ 寝 具	76	208	2,275
572 男 子 服	47	180	3,570
573 婦 人 ・ 子 供 服	212	905	12,845
574 靴 ・ 履 物	32	116	2,552
579 そ の 他 の 織 物 ・ 衣 服 ・ 身 の 回 り 品	86	507	6,867

資料 平成26年商業統計



## 7-2. &lt;産業小分類別&gt; 事業所数・従業者数・年間販売額（つづき）

平成26年7月1日基準日

58飲食料品小売業	638	5,129	72,276
581 各種食料品	58	1,454	27,492
582 野菜・果実	26	93	1,225
583 食肉	12	78	1,058
584 鮮魚	34	110	815
585 酒	83	316	5,676
586 菓子・パン	133	838	4,812
589 その他の飲食料品	292	2,240	31,198
59機械器具小売業	338	2,500	78,492
591 自動車	192	1,696	52,523
592 自転車	28	65	1,195
593 機械器具（自動車、自転車を除く）	118	739	24,774
60その他の小売業	822	5,196	92,498
601 家具・建具・畳	64	324	5,580
602 じゅう器	25	97	753
603 医薬品・化粧品	179	1,094	25,487
604 農耕用品	20	222	4,133
605 燃料	133	636	27,229
606 書籍・文房具	86	1,275	7,050
607 スポーツ用品・がん具・娯楽用品・楽器	56	302	6,104
608 写真機・時計・眼鏡	71	236	3,568
609 他に分類されない小売業	188	1,010	12,594
61無店舗小売業	97	791	15,663
611 通信販売・訪問販売	78	631	12,312
612 自動販売機	13	95	2,058
619 その他の無店舗	6	65	1,294

資料 平成26年商業統計

注)従業者とは、「個人業主」、「無給家族従業者」、「有給役員」および「常用雇用者」の計であり、臨時雇用者は含めていない。

## 7-3. 福井市中央卸売市場取扱高

## &lt; 部別 &gt; 取扱高

単位：千kg・千本・千鉢・千円

区 分		平成 23 年	平成 24 年	平成 25 年	平成 26 年	平成 27 年		
青 果 部	合 計	数 量	39,978	38,235	37,731	36,438	34,675	
		金 額	9,648,202	9,444,306	9,407,464	9,241,369	9,405,809	
	野 菜	数 量	31,060	29,974	30,109	29,452	28,518	
		金 額	7,029,071	6,754,053	6,834,454	6,767,871	7,156,189	
	果 実	数 量	7,551	7,611	7,007	6,454	5,634	
		金 額	2,347,907	2,484,681	2,377,220	2,304,879	2,073,637	
	漬物・ 加工品	数 量	1,367	650	615	532	523	
		金 額	271,224	205,572	195,790	168,619	175,983	
	水 産 物 部	合 計	数 量	14,593	14,782	13,905	12,772	13,361
			金 額	12,267,741	11,855,090	11,376,086	11,280,134	11,337,299
		鮮 魚	数 量	7,014	7,245	6,815	6,337	6,157
			金 額	5,318,350	5,131,362	5,027,395	4,961,345	5,055,393
冷 凍 魚		数 量	4,600	4,906	4,987	4,659	5,577	
		金 額	3,691,133	3,872,015	3,860,312	3,928,515	4,072,755	
塩 干 ・ 加工品		数 量	2,979	2,631	2,103	1,776	1,627	
		金 額	3,258,257	2,851,713	2,488,379	2,390,275	2,209,151	
花 き 部		合 計	数 量	17,080	14,284	14,061	14,294	11,807
			金 額	986,941	838,225	821,123	816,435	752,961
		切 花	数 量	15,824	13,126	12,934	12,616	9,868
			金 額	867,283	719,037	698,714	695,642	586,330
	切 枝	数 量	1,109	1,014	966	1,509	1,081	
		金 額	73,593	70,052	67,493	66,913	60,694	
	鉢 物 ・ そ の 他	数 量	147	144	161	169	858	
		金 額	46,066	49,136	54,916	53,880	105,937	

資料 中央卸売市場

## 7-4. 福井市中央卸売市場取扱高 ＜主要品目別＞取扱量

平成27年

単位：kg・千本・千鉢・円

品目	合計(単価平均)	1月	2月	3月	4月	5月	6月	7月	8月	9月	10月	11月	12月	
野菜	キャベツ	2,619.5 (129)	219.2 (133)	206.1 (112)	255.6 (88)	213.3 (170)	247.2 (207)	185.0 (116)	209.8 (105)	234.2 (125)	259.3 (156)	268.7 (157)	143.4 (106)	177.7 (74)
	たまねぎ	4,508.2 (107)	435.4 (91)	440.0 (99)	422.8 (103)	374.8 (114)	390.9 (136)	223.7 (148)	234.1 (180)	397.5 (119)	483.5 (89)	346.5 (73)	378.0 (71)	381.0 (66)
	ばれいしょ	2,830.6 (159)	302.6 (98)	229.6 (104)	266.4 (159)	204.4 (252)	480.7 (212)	373.5 (237)	69.9 (255)	141.0 (155)	224.9 (121)	189.2 (115)	176.0 (104)	172.4 (101)
果実	だいこん	3,062.4 (108)	228.2 (89)	255.4 (92)	227.1 (102)	237.9 (132)	269.5 (124)	211.6 (100)	252.0 (133)	283.7 (137)	348.3 (138)	398.2 (109)	156.6 (72)	193.9 (72)
	はくさい	1,278.9 (109)	126.0 (61)	160.0 (68)	133.5 (95)	135.3 (136)	73.2 (190)	46.6 (146)	34.9 (105)	54.4 (138)	122.1 (156)	182.5 (100)	101.9 (60)	108.5 (54)
	みかん	855.2 (481)	131.3 (241)	78.7 (240)	20.1 (269)	3.2 (344)	2.2 (1,218)	8.7 (981)	20.4 (848)	6.3 (809)	30.0 (184)	156.1 (148)	163.4 (211)	234.8 (276)
漬物・加工品	バナナ	355.2 (209)	24.1 (189)	23.7 (206)	28.6 (205)	31.1 (214)	32.4 (215)	33.0 (212)	26.7 (223)	24.2 (219)	28.4 (216)	40.6 (200)	29.5 (208)	32.9 (200)
	すいか	587.3 (289)	0.2 (253)	0.5 (297)	0.8 (378)	12.1 (357)	49.0 (307)	194.4 (182)	276.0 (110)	52.4 (142)	0.2 (185)	0.0 (713)	0.8 (268)	0.9 (280)
	りんご	1,074.3 (330)	103.9 (211)	132.2 (218)	101.3 (269)	82.3 (340)	49.1 (436)	28.0 (480)	19.3 (552)	23.2 (404)	90.0 (261)	165.4 (256)	138.9 (278)	140.7 (253)
鮮魚	メロン	367.2 (527)	3.9 (610)	5.8 (650)	4.7 (621)	11.0 (684)	33.1 (528)	133.1 (364)	84.7 (370)	28.1 (519)	27.2 (367)	17.4 (461)	8.8 (515)	9.4 (640)
	もやし	336.9 (127)	26.3 (127)	26.0 (127)	30.4 (127)	29.1 (127)	28.5 (127)	27.6 (126)	27.1 (126)	27.1 (127)	29.4 (127)	30.2 (127)	25.9 (127)	29.3 (126)
	干だいこん	32.9 (2,091)	0.1 (2,479)	0.0 (2,444)	0.1 (2,475)	0.0 (2,457)	0.1 (2,527)	0.1 (2,457)	0.0 (2,549)	0.0 (2,376)	0.1 (2,507)	0.0 (2,445)	7.2 (196)	25.2 (178)
鮮魚	干切だいこん	21.4 (1,258)	1.8 (1,095)	4.6 (1,034)	2.2 (1,214)	1.5 (1,192)	1.8 (1,173)	0.9 (1,291)	0.8 (1,433)	0.7 (1,266)	1.7 (1,201)	1.8 (1,363)	1.7 (1,420)	1.9 (1,418)
	たくあん	16.7 (421)	1.3 (414)	0.9 (428)	2.0 (400)	1.0 (436)	1.6 (421)	0.9 (447)	1.5 (428)	1.6 (425)	1.4 (416)	1.5 (405)	1.0 (433)	2.0 (397)
	野菜水煮	4.2 (609)	0.2 (762)	0.2 (585)	0.5 (615)	0.6 (522)	0.4 (583)	0.4 (529)	0.2 (663)	0.3 (585)	0.4 (494)	0.2 (651)	0.3 (616)	0.5 (708)
魚	するめいか	177.1 (528)	10.1 (441)	10.7 (471)	12.9 (499)	12.4 (556)	20.4 (550)	21.2 (506)	17.4 (513)	14.6 (606)	19.1 (507)	13.8 (555)	13.6 (551)	10.9 (585)
	赤かれい	330.5 (602)	61.5 (636)	48.1 (361)	49.1 (364)	33.8 (469)	31.5 (416)	7.9 (691)	5.3 (563)	4.0 (639)	28.6 (676)	15.8 (950)	21.9 (654)	23.0 (810)
	まだら	172.2 (375)	17.8 (483)	19.1 (410)	12.2 (390)	8.1 (337)	9.6 (204)	8.5 (264)	-	-	-	10.0 (332)	28.7 (291)	19.4 (501)
冷凍魚	ぶり	189.2 (643)	20.1 (1,057)	39.3 (700)	38.0 (496)	32.4 (438)	17.4 (285)	9.5 (313)	-	-	-	5.2 (524)	12.9 (701)	14.4 (1,271)
	わらさ	82.6 (367)	-	-	-	11.3 (379)	10.4 (309)	9.2 (419)	5.9 (411)	8.9 (300)	5.6 (327)	10.0 (396)	7.1 (366)	14.2 (393)
	冷凍さば	1,974.5 (398)	393.4 (313)	439.7 (253)	317.9 (352)	272.5 (328)	74.9 (466)	85.1 (457)	52.5 (467)	55.1 (421)	63.1 (443)	98.3 (406)	66.3 (455)	55.7 (419)
塩干・加工品	冷凍ゆで切ずわいがに	121.9 (2,081)	4.4 (2,058)	3.7 (1,880)	5.7 (1,833)	1.2 (2,060)	8.7 (1,884)	3.1 (1,888)	3.4 (2,050)	31.2 (2,124)	3.0 (2,166)	5.3 (2,376)	7.5 (2,253)	44.7 (2,404)
	冷凍すけとうだら	186.7 (262)	91.9 (254)	-	-	-	-	2.1 (278)	11.9 (263)	10.4 (265)	3.0 (265)	12.5 (261)	11.1 (261)	40.0 (260)
	冷凍にしん	100.6 (229)	-	94.8 (177)	-	-	-	-	1.7 (247)	1.7 (244)	-	2.4 (249)	-	-
切花	塩ます	21.9 (780)	2.3 (793)	3.7 (730)	2.8 (756)	2.5 (725)	1.7 (762)	3.2 (756)	2.8 (860)	2.1 (875)	0.8 (760)	-	-	-
	調理冷加工食品	22.3 (4,938)	-	-	-	-	2.6 (5,090)	3.3 (3,972)	2.5 (4,288)	9.4 (5,498)	3.0 (5,388)	0.8 (4,917)	0.7 (5,412)	-
	塩あきざけ	14.9 (585)	-	-	-	-	-	-	-	-	-	-	6.3 (551)	3.8 (590)
切枝	揚物	137.0 (1,025)	11.0 (960)	11.2 (893)	11.4 (934)	11.6 (928)	11.2 (959)	10.5 (1,003)	11.3 (1,070)	10.6 (1,061)	11.0 (1,052)	11.9 (1,073)	10.7 (1,069)	14.6 (1,296)
	塩すけこ	39.0 (1,718)	3.5 (1,238)	3.8 (1,231)	4.0 (1,289)	3.9 (1,353)	2.3 (1,821)	3.0 (1,863)	3.7 (1,899)	3.6 (1,852)	2.6 (1,942)	2.4 (1,888)	2.4 (2,069)	3.8 (2,176)
	菊	1,140.2 (66)	98.1 (91)	99.0 (83)	118.1 (76)	121.1 (66)	116.9 (72)	89.7 (53)	94.5 (41)	77.5 (76)	53.7 (55)	67.8 (44)	69.8 (46)	134.0 (85)
雑物・その他	小菊	2,292.1 (42)	88.9 (53)	99.1 (52)	188.3 (48)	106.6 (40)	120.6 (38)	252.5 (32)	327.1 (34)	260.8 (64)	297.6 (40)	284.9 (38)	160.7 (31)	105.0 (44)
	ばら	577.5 (80)	31.2 (91)	32.4 (104)	61.6 (98)	55.0 (82)	51.5 (80)	58.2 (58)	43.3 (59)	41.6 (63)	51.4 (74)	56.6 (81)	50.1 (74)	44.6 (92)
	柳	40.1 (54)	1.0 (51)	4.6 (31)	3.8 (22)	0.5 (62)	0.1 (70)	-	0.1 (84)	1.1 (68)	6.2 (48)	9.0 (41)	9.7 (34)	4.0 (87)
雑物・その他	松	81.1 (823)	-	-	0.0 (2,209)	-	-	0.0 (605)	0.0 (1,166)	0.0 (563)	0.0 (1,489)	0.1 (527)	0.2 (326)	0.1 (454)
	さかき	455.1 (67)	93.9 (9)	111.8 (9)	123.5 (9)	23.6 (50)	13.8 (89)	10.8 (90)	12.3 (87)	12.8 (90)	8.6 (90)	7.7 (92)	6.5 (93)	29.8 (99)
	ミツマタ	13.2 (44)	-	-	-	0.2 (16)	-	-	-	0.7 (49)	0.8 (41)	-	0.7 (39)	0.3 (59)
雑物・その他	サボテン	1.1 (121)	-	0.1 (241)	-	-	-	0.2 (81)	-	-	-	0.2 (81)	0.6 (81)	-
	ミソメ	3.5 (384)	-	-	1.1 (388)	-	-	0.3 (414)	0.4 (362)	0.3 (280)	0.2 (363)	0.6 (489)	0.2 (505)	0.2 (363)

注) ( )内は単価

資料 中央卸売市場

単位は小数点第1位四捨五入している

## 7-5. 福井市中央卸売市場取扱高

## ＜産地別＞ 取扱高ベスト10

平成27年

区分	青			果			部		
	野 菜			果 実			漬 物 ・ 加 工 品		
	産 地	数 量	金 額	産 地	数 量	金 額	産 地	数 量	金 額
		kg	千円		kg	千円		kg	千円
第1位	福井県	3,725,623	1,129,475	福井県	1,133,593	261,518	福井県	71,728	46,828
2位	愛知県	3,174,479	772,466	熊本県	365,339	259,435	岐阜県	338,523	43,278
3位	高知県	1,422,556	743,535	青森県	769,036	217,478	宮崎県	37,570	33,152
4位	北海道	6,264,307	718,317	長野県	480,982	194,784	静岡県	9,256	12,293
5位	長野県	2,126,410	581,574	長崎県	368,865	173,689	中華人民共和国	13,674	7,111
6位	岐阜県	1,458,835	488,921	山梨県	165,357	116,929	新潟県	13,138	5,957
7位	長崎県	1,871,733	379,665	静岡県	290,671	99,410	長崎県	6,792	4,510
8位	兵庫県	1,005,988	219,788	福岡県	206,478	93,150	愛媛県	4,709	3,831
9位	徳島県	1,038,608	189,471	アメリカ合衆国	196,335	91,649	石川県	5,119	3,350
10位	青森県	820,157	187,129	フィリピン共和国	401,363	84,586	北海道	4,662	2,773
区分	水			産			物		
	鮮 魚			冷 凍 魚			塩 干 ・ 加 工 品		
	産 地	数 量	金 額	産 地	数 量	金 額	産 地	数 量	金 額
		kg	千円		kg	千円		kg	千円
第1位	石川県	1,427,945	754,259	ノルウェー王国	1,672,738	742,016	北海道	198,181	295,166
2位	福井県	1,511,205	743,728	アメリカ合衆国	529,397	503,307	福井県	155,740	207,857
3位	兵庫県	260,235	416,565	カナダ	270,642	489,880	刊共和国	106,951	132,176
4位	愛媛県	311,363	352,759	ロシア連邦	248,068	289,240	兵庫県	70,908	116,209
5位	三重県	316,889	276,450	北海道	236,575	241,213	鳥取県	34,481	109,242
6位	鳥取県	274,438	252,126	アイスランド共和国	182,687	181,496	愛知県	89,138	108,453
7位	長崎県	147,076	182,158	デンマーク王国	205,999	131,726	ノルウェー王国	129,298	92,484
8位	北海道	171,164	174,871	千葉県	321,955	128,221	中華人民共和国	52,365	85,568
9位	高知県	117,825	159,136	刊共和国	150,767	122,504	静岡県	66,327	79,769
10位	和歌山県	84,379	111,054	静岡県	79,157	116,568	宮城県	67,971	79,759
区分	花			き			部		
	切 花			切 枝			鉢 物 ・ そ の 他		
	産 地	数 量	金 額	産 地	数 量	金 額	産 地	数 量	金 額
		本	千円		本	千円		鉢	千円
第1位	愛知県	3,245,352	213,734	大阪府	157,887	13,530	愛知県	557,384	82,560
2位	大阪府	2,541,332	178,453	石川県	360,340	11,265	大阪府	108,314	9,789
3位	福井県	1,947,747	84,750	茨城県	106,697	9,815	福井県	49,894	4,329
4位	沖縄県	585,092	27,168	静岡県	128,869	6,148	沖縄県	49,013	2,177
5位	静岡県	353,825	14,119	愛知県	67,635	5,872	高知県	21,860	1,833
6位	鹿児島県	41,583	10,650	福井県	57,082	5,297	静岡県	10,257	957
7位	石川県	92,012	6,919	群馬県	38,665	2,786	京都府	8,570	934
8位	和歌山県	165,936	6,649	京都府	96,700	2,467	熊本県	18,715	711
9位	千葉県	188,375	6,206	長野県	14,400	950	福岡県	9,810	604
10位	熊本県	126,300	5,352	岐阜県	20,350	648	徳島県	4,100	509

資料 中央卸売市場

## 8-1. 消費者物価指数（総合）

平成27年=100

年次	全 国		福 井 市		東 京 都 区 部		富 山 市		金 沢 市	
	指 数	対 前 年 上 昇 率	指 数	対 前 年 上 昇 率	指 数	対 前 年 上 昇 率	指 数	対 前 年 上 昇 率	指 数	対 前 年 上 昇 率
平成 6年	97.7	0.7	99.3	0.4	101.7	0.7	98.0	0.3	100.3	0.3
7年	97.6	△ 0.1	98.9	△ 0.4	101.4	△ 0.3	98.6	0.6	99.6	△ 0.7
8年	97.7	0.1	98.3	△ 0.6	101.4	0.0	98.4	△ 0.2	98.8	△ 0.8
9年	99.5	1.8	100.0	1.7	102.7	1.3	99.9	1.5	100.1	1.3
10年	100.1	0.6	101.3	1.3	103.5	0.8	100.5	0.6	101.1	1.0
11年	99.8	△ 0.3	101.0	△ 0.3	103.1	△ 0.4	101.0	0.6	100.3	△ 0.8
12年	99.1	△ 0.7	100.7	△ 0.3	102.1	△ 1.0	100.9	△ 0.1	99.6	△ 0.7
13年	98.4	△ 0.7	99.3	△ 1.4	101.0	△ 1.1	99.5	△ 1.4	99.5	△ 0.1
14年	97.5	△ 0.9	97.6	△ 1.7	100.0	△ 1.0	98.4	△ 1.1	98.9	△ 0.6
15年	97.2	△ 0.3	97.0	△ 0.6	99.6	△ 0.4	98.0	△ 0.4	98.5	△ 0.4
16年	97.2	0.0	97.4	0.4	99.5	△ 0.1	97.9	△ 0.1	98.1	△ 0.5
17年	96.9	△ 0.3	97.7	0.3	98.9	△ 0.5	97.9	0.0	98.1	0.0
18年	97.2	0.3	98.0	0.3	99.0	0.1	97.7	△ 0.2	97.8	△ 0.3
19年	97.2	0.0	97.8	△ 0.2	99.1	0.1	97.8	0.1	98.1	0.4
20年	98.6	1.4	99.1	1.4	100.1	1.0	99.0	1.2	100.2	2.1
21年	97.2	△ 1.4	98.1	△ 1.0	98.9	△ 1.2	97.3	△ 1.7	99.2	△ 1.0
22年	96.5	△ 0.7	96.8	△ 1.4	98.0	△ 1.0	96.4	△ 0.9	97.9	△ 1.4
23年	96.3	△ 0.3	96.0	△ 0.9	97.5	△ 0.5	96.2	△ 0.3	97.1	△ 0.8
24年	96.2	0.0	96.2	0.2	97.0	△ 0.5	96.1	△ 0.1	96.5	△ 0.7
25年	96.6	0.4	96.3	0.2	97.1	0.1	96.1	0.0	96.5	0.0
26年	99.2	2.7	99.0	2.8	99.3	2.3	99.0	3.0	99.2	2.8
27年	100.0	0.8	100.0	1.0	100.0	0.7	100.0	1.0	100.0	0.8

8-2. 消費者物価指数（項目別）

平成27年=100

年	総合		食料		住居		光熱・水道		家具・家事用品		被服及び履物		保健医療		交通・通信		教育		教養娯楽		諸雑費		生鮮食品を除く総合	
	指数	前年比	指数	前年比	指数	前年比	指数	前年比	指数	前年比	指数	前年比	指数	前年比	指数	前年比	指数	前年比	指数	前年比	指数	前年比	指数	前年比
平成18年	98.0	0.3	90.4	1.4	104.8	△ 0.6	90.5	3.3	111.8	△ 0.5	89.2	0.2	99.2	△ 0.5	98.3	0.2	106.4	1.2	117.6	△ 2.7	88.6	0.4	98.7	0.1
19年	97.8	△ 0.2	91.1	0.8	103.2	△ 1.5	90.5	0.1	106.3	△ 4.9	94.5	6.0	99.2	0.0	98.2	△ 0.1	106.9	0.5	114.9	△ 2.3	89.2	0.7	98.6	△ 0.1
20年	99.1	1.4	93.5	2.6	102.8	△ 0.4	95.4	5.3	105.4	△ 0.8	94.3	△ 0.2	99.7	0.5	100.7	2.6	107.8	0.9	114.7	△ 0.2	89.4	0.2	100.1	1.5
21年	98.1	△ 1.0	94.1	0.7	102.7	△ 0.1	90.6	△ 5.0	107.7	2.2	98.1	4.0	99.4	△ 0.3	95.4	△ 5.3	108.8	0.9	112.0	△ 2.3	88.8	△ 0.7	99.2	△ 0.9
22年	96.8	△ 1.4	91.6	△ 2.7	102.2	△ 0.5	90.5	△ 0.1	104.1	△ 3.3	96.6	△ 1.5	99.3	△ 0.1	96.2	0.8	96.2	△ 11.6	109.0	△ 2.7	90.1	1.5	97.7	△ 1.6
23年	96.0	△ 0.9	91.5	△ 0.1	101.9	△ 0.2	93.5	3.2	98.2	△ 5.7	93.5	△ 3.2	98.4	△ 0.9	97.3	1.1	93.5	△ 2.8	98.8	△ 9.4	94.3	4.7	96.7	△ 1.0
24年	96.2	0.2	92.5	1.0	100.6	△ 1.3	95.4	2.1	96.7	△ 1.5	96.2	2.9	97.9	△ 0.5	98.2	0.9	93.6	0.2	97.6	△ 1.3	94.2	△ 0.1	96.8	0.1
25年	96.3	0.2	92.8	0.4	99.7	△ 0.9	97.3	2.0	94.1	△ 2.7	96.0	△ 0.3	97.5	△ 0.4	99.9	1.8	93.7	0.1	96.0	△ 1.6	94.9	0.8	96.8	0.1
26年	99.0	2.8	96.4	3.9	99.8	0.1	101.7	4.5	97.8	4.0	97.1	1.1	98.6	1.2	102.6	2.7	97.5	4.0	99.4	3.5	98.7	3.9	99.3	2.6
27年	100.0	1.0	100.0	3.7	100.0	0.2	100.0	△ 1.7	100.0	2.2	100.0	3.0	100.0	1.4	100.0	△ 2.5	100.0	2.6	100.0	0.6	100.0	1.4	100.0	0.7
月	指数	前年同月比	指数	前年同月比	指数	前年同月比	指数	前年同月比	指数	前年同月比	指数	前年同月比	指数	前年同月比	指数	前年同月比	指数	前年同月比	指数	前年同月比	指数	前年同月比	指数	前年同月比
平成27年																								
1月	99.4	2.2	98.6	3.9	99.8	0.5	100.7	2.2	101.0	△ 0.1	99.5	4.3	99.3	2.4	100.0	0.0	98.3	5.3	98.2	2.2	99.8	3.2	99.4	2.0
2月	99.1	2.1	97.7	3.8	99.8	0.5	100.5	2.0	100.2	0.8	99.9	5.3	99.4	2.4	99.5	△ 0.5	98.3	5.3	98.7	2.6	100.1	3.1	99.4	2.1
3月	99.4	2.3	98.2	4.2	99.9	0.5	100.5	2.1	100.8	2.3	99.1	3.5	99.6	2.4	100.0	0.0	98.3	5.3	99.2	3.0	99.5	2.4	99.5	2.1
4月	99.8	0.4	99.7	2.5	99.9	0.0	99.8	0.7	101.0	0.7	99.6	2.2	100.1	1.3	100.2	△ 2.8	100.6	2.3	99.1	△ 1.8	99.8	0.8	99.8	0.2
5月	100.2	0.2	100.3	2.2	99.9	△ 0.1	101.1	△ 1.9	100.2	0.8	99.5	1.9	100.2	1.4	100.6	△ 2.8	100.6	1.8	100.3	△ 0.4	99.8	0.7	100.1	△ 0.1
6月	100.1	0.5	100.0	3.1	99.9	△ 0.1	100.4	△ 2.7	99.3	2.3	99.5	1.9	100.2	1.7	100.8	△ 2.2	100.6	1.7	100.0	△ 0.9	99.8	0.7	100.1	0.2
7月	100.2	0.5	100.3	3.2	100.0	△ 0.1	100.0	△ 3.2	99.6	3.3	99.2	1.6	100.3	1.4	101.1	△ 2.9	100.6	1.7	100.5	△ 0.1	99.9	1.4	100.2	0.1
8月	100.5	0.7	100.9	3.6	100.1	0.0	100.0	△ 3.3	99.9	3.4	99.5	4.6	100.4	1.3	100.6	△ 3.1	100.6	1.7	102.0	0.6	99.7	0.8	100.3	0.3
9月	100.6	0.7	102.0	3.7	100.0	0.0	99.7	△ 3.7	99.2	5.1	100.3	2.6	100.3	1.0	100.0	△ 3.2	100.6	1.7	100.6	0.6	100.4	0.8	100.3	0.5
10月	100.4	0.7	101.1	4.4	100.3	0.5	99.5	△ 4.0	99.9	3.2	100.9	3.5	100.3	0.8	99.3	△ 4.4	100.6	1.7	100.7	0.3	100.3	1.1	100.3	0.3
11月	100.2	0.9	100.6	5.5	100.2	0.4	99.1	△ 4.0	100.4	3.6	101.4	2.3	99.8	0.3	99.1	△ 4.0	100.6	1.7	100.3	0.6	100.6	1.0	100.3	0.4
12月	100.0	0.5	100.7	4.1	100.1	0.4	98.6	△ 4.2	98.6	1.6	101.6	2.7	100.1	0.7	98.7	△ 4.1	100.6	1.7	100.3	1.0	100.5	0.3	100.2	0.3

注) 単位未満四捨五入により、前年比は必ずしも計に一致しない。

資料 総務省統計局

### 8-3. 平均消費者物価地域差指数 (都道府県庁所在地及び政令指定都市)

平成27年

(全国平均=100)

地 域	総 合 (持家の帰属家賃を除く)		食 料
	家 賃 を 除 く 総 合		
全 国 平 均	100.0	100.0	100.0
札 幌 市	98.7	99.7	99.9
青 森 市	99.0	99.6	98.9
盛 岡 市	99.3	99.7	99.0
仙 台 市	98.5	98.6	97.1
秋 田 市	98.2	98.6	97.2
山 形 市	100.4	101.1	101.3
福 島 市	101.5	102.1	102.9
水 戸 市	99.2	99.7	99.8
宇 都 宮 市	100.4	100.8	101.5
前 橋 市	96.6	97.2	97.3
さ い た ま 市	103.2	102.3	101.4
千 葉 市	100.2	100.2	100.6
東 京 都 区 部	104.3	102.0	103.2
横 浜 市	103.9	102.7	102.9
新 潟 市	99.5	99.7	101.0
富 山 市	98.7	99.4	101.9
金 沢 市	100.8	101.4	103.5
福 井 市	99.4	100.1	102.7
甲 府 市	99.0	99.6	99.9
長 野 市	97.4	98.2	94.5
岐 阜 市	98.3	99.2	98.5
静 岡 市	99.3	99.1	99.8
名 古 屋 市	99.7	99.8	99.4
津 市	97.9	98.5	99.1
大 津 市	100.7	101.2	100.2
京 都 市	100.8	101.0	100.6
大 阪 市	101.0	100.6	99.9
神 戸 市	101.6	101.5	101.4

### 8-3. 平均消費者物価地域差指数（つづき） （都道府県庁所在地及び政令指定都市）

平成27年

（全国平均=100）

地 域	総 合 （持家の帰属家賃を除く）		食 料
		家 賃 を 除 く 総 合	
奈良市	96.9	97.3	93.8
和歌山市	99.7	100.4	100.4
鳥取市	97.9	98.9	101.1
松江市	100.7	101.3	103.2
岡山市	98.9	99.6	100.8
広島市	99.3	100.0	101.4
山口市	99.1	100.2	100.8
徳島市	99.3	100.3	102.9
高松市	99.1	99.6	98.5
松山市	98.4	99.5	99.7
高知市	99.2	100.1	103.0
福岡市	98.3	99.3	96.9
佐賀市	96.9	98.0	96.4
長崎市	102.0	101.9	101.8
熊本市	98.3	99.5	101.7
大分市	98.4	99.6	100.2
宮崎市	97.3	98.1	99.8
鹿児島市	97.5	97.9	101.0
那覇市	98.9	100.0	103.9
川崎市	104.4	102.6	101.5
相模原市	103.6	102.9	104.5
浜松市	97.6	98.1	98.7
堺市	100.5	100.8	100.9
北九州市	97.8	98.6	98.3

注）市の区域は、平成26年6月11日現在の区域による。

資料 総務省統計局



## 8-4. 平均消費者物価地域差指数（地方及び都道府県）

平成27年

（全国平均＝100）

地 域	総 合 (持家の帰属家賃を除く)		食 料
		家 賃 を 除 く 総 合	
全 国 平 均	100.0	100.0	100.0
北 海 道 地 方	99.2	100.3	99.0
東 北 地 方	99.2	99.7	98.4
関 東 地 方	101.6	100.8	101.0
北 陸 地 方	<b>99.4</b>	<b>99.8</b>	<b>101.3</b>
東 海 地 方	98.1	98.6	98.7
近 畿 地 方	100.3	100.5	99.7
中 国 地 方	98.9	99.6	100.9
四 国 地 方	98.6	99.3	99.9
九 州 地 方	97.7	98.6	98.3
沖 縄 地 方	98.0	99.5	102.3
北 海 道	99.2	100.3	99.0
青 森 県	98.9	99.5	98.5
岩 手 県	99.0	99.6	97.5
宮 城 県	98.1	98.4	96.8
秋 田 県	98.5	99.0	97.2
山 形 県	100.8	101.4	102.0
福 島 県	100.1	100.7	99.8
茨 城 県	98.1	98.4	99.1
栃 木 県	99.0	99.5	99.3
群 馬 県	96.4	97.2	98.4
埼 玉 県	101.7	100.9	100.7
千 葉 県	99.8	99.8	99.9
東 京 都	104.0	102.1	103.0
神 奈 川 県	103.5	102.5	102.2
新 潟 県	99.1	99.5	100.2
富 山 県	98.4	98.9	100.2
石 川 県	100.6	101.2	103.3
福 井 県	<b>99.7</b>	<b>100.2</b>	<b>103.2</b>

## 8-4. 平均消費者物価地域差指数（地方及び都道府県） （つづき）

平成27年

（全国平均=100）

地 域	総 合 （持家の帰属家賃を除く）		食 料
		家 賃 を 除 く 総 合	
山 梨 県	98.5	99.1	99.9
長 野 県	97.3	98.0	94.2
岐 阜 県	97.0	97.7	97.0
静 岡 県	98.1	98.5	99.5
愛 知 県	98.4	98.7	98.6
三 重 県	98.3	99.0	99.5
滋 賀 県	99.9	100.5	99.1
京 都 府	100.6	101.0	100.4
大 阪 府	100.3	100.4	99.8
兵 庫 県	101.1	101.1	100.6
奈 良 県	97.3	97.7	94.8
和 歌 山 県	99.9	100.7	101.2
鳥 取 県	98.5	99.3	102.3
島 根 県	100.1	100.8	102.1
岡 山 県	98.4	99.0	99.2
広 島 県	99.2	99.8	101.6
山 口 県	98.8	99.8	100.4
徳 島 県	98.8	99.4	100.4
香 川 県	98.5	99.2	98.1
愛 媛 県	98.4	99.2	99.4
高 知 県	99.2	100.1	102.8
福 岡 県	97.7	98.6	96.5
佐 賀 県	97.2	98.2	96.9
長 崎 県	100.4	100.6	99.8
熊 本 県	98.2	99.2	101.2
大 分 県	97.4	98.6	98.6
宮 崎 県	96.4	97.6	97.6
鹿 児 島 県	96.7	97.4	99.8
沖 縄 県	98.0	99.5	102.3

資料 総務省統計局

## 8-5. 酒類消費量

単位：kl

年 度	総 量	清 酒	洋 酒	ビ ー ル	そ の 他
平成 22年度	18,502	1,703	4,316	6,494	5,989
23年度	18,512	1,746	4,688	6,100	5,978
24年度	21,597	1,797	5,385	8,088	6,327
25年度	21,517	1,805	5,647	7,646	6,419
26年度	21,187	1,755	5,790	7,602	6,040

注) 福井税務署管内

資料 福井税務署

注) 洋酒：果実酒、甘味果実酒、ウイスキー、ブランデー、  
 原材料アルコール・スピリッツ、リキュール

注) その他：発泡酒、しょうちゅう（連続式、単式）、合成清酒、みりん、その他

## 8-6. 1 世帯当り収入・支出（二人以上の世帯のうち勤労者世帯）

区 分	世帯 人	有業 人	世帯 主 年 齢	実 収 入	消費支出	食 料	住 居	光 熱・ 水 道	家具・ 家事用品	被 服 及 履 物	保 健 医 療	交 通・ 通 信	教 育	教 養 娯 楽	その他の 消費支出	可 処 分 所 得	黒 字	貯 蓄 純 増	平 均 消 費 性	平 均 貯 蓄 率	エ ン ゲ ル 係 数	消費支出 指 数 平成22年 =100	
																							円
全	平成 23 年	3.42	1.66	47.3	510,117	308,826	68,417	21,596	21,742	10,406	13,102	10,879	45,488	18,611	31,294	67,291	420,500	111,675	76,783	73.4	18.3	22.2	97.3
	24 年	3.42	1.68	47.8	518,506	313,874	69,469	20,479	22,511	10,484	13,552	11,721	50,233	17,992	30,506	66,926	425,005	111,131	77,760	73.9	18.3	22.1	98.9
	25 年	3.42	1.70	48.0	523,589	319,170	70,586	19,775	23,077	10,385	13,715	11,596	52,595	19,027	30,861	67,554	426,132	106,962	74,287	74.9	17.4	22.1	100.1
	26 年	3.40	1.67	48.1	519,761	318,755	71,189	20,467	23,397	10,868	13,730	11,279	53,405	18,094	30,435	65,890	423,541	104,786	77,139	75.3	18.2	22.3	96.7
	27 年	3.39	1.73	48.8	525,669	315,379	74,341	19,477	22,971	11,047	13,561	11,015	50,035	18,240	30,364	64,329	427,270	111,891	84,434	73.8	19.8	23.6	94.7
福	平成 23 年	3.88	1.85	49.6	578,879	348,419	73,575	11,685	26,768	8,613	13,308	10,630	47,819	18,627	32,339	105,055	485,029	136,610	103,259	71.8	21.3	21.1	96.2
	24 年	3.70	1.81	47.9	520,011	287,169	65,762	16,145	24,754	8,156	10,503	8,970	39,569	12,719	24,429	76,165	440,703	153,533	128,852	65.2	29.2	22.9	78.9
	25 年	3.65	1.91	49.8	568,887	328,742	69,382	15,248	25,365	10,766	11,121	7,962	67,216	14,574	24,965	82,142	476,525	147,783	149,011	69.0	31.3	21.1	90.1
	26 年	3.62	1.76	49.7	570,140	304,400	71,070	20,730	24,632	8,625	11,866	10,623	50,342	12,122	26,502	67,889	478,589	174,189	145,451	63.6	30.4	23.3	80.8
	27 年	3.43	1.77	50.0	547,036	295,374	73,571	17,011	22,620	8,451	13,764	9,679	40,822	11,964	26,859	70,635	462,324	166,949	150,344	63.9	32.5	24.9	77.5
井	平成 27 年																						
	1 月	3.61	1.93	47.9	437,979	280,376	67,469	24,546	28,880	6,117	10,826	9,913	30,764	7,285	27,563	67,012	378,482	98,105	83,532	74.1	22.1	24.1	73.6
	2 月	3.76	1.89	46.6	529,282	263,038	66,868	9,223	27,617	4,768	8,967	8,963	26,491	29,967	25,234	54,942	459,556	196,518	172,384	57.2	37.5	25.4	69.0
	3 月	3.73	1.90	48.7	420,739	301,102	78,785	8,892	25,513	7,249	14,715	9,418	34,705	7,391	31,645	82,789	358,640	57,539	31,964	84.0	8.9	26.2	79.0
	4 月	3.67	1.81	48.4	512,991	284,046	74,616	5,974	23,934	7,426	11,725	13,987	32,884	8,528	22,346	82,627	421,095	137,049	115,350	67.5	27.4	26.3	74.6
	5 月	3.47	1.88	51.4	467,399	307,129	81,425	8,164	22,700	7,457	21,247	7,441	39,688	10,341	22,933	85,732	354,346	47,217	17,072	86.7	4.8	26.5	80.6
	6 月	3.16	1.66	49.7	721,534	265,510	70,546	5,228	19,596	8,953	15,185	8,471	31,692	8,686	32,885	64,269	590,578	325,068	297,404	45.0	50.4	26.6	69.7
	7 月	3.04	1.62	52.2	654,978	279,851	69,534	7,335	16,427	15,494	16,349	17,353	25,725	10,763	20,474	80,397	551,534	271,683	241,552	50.7	43.8	24.8	73.5
	8 月	3.27	1.75	52.3	559,303	357,871	76,319	62,303	21,564	8,475	8,736	9,854	33,845	10,622	41,004	85,149	481,053	123,182	94,374	74.4	19.6	21.3	93.9
	9 月	3.38	1.74	51.4	487,528	317,023	74,552	7,436	19,330	8,529	7,910	6,918	78,250	11,263	18,464	84,371	415,982	98,959	129,743	76.2	31.2	23.5	83.2
	10 月	3.35	1.70	51.0	526,770	356,766	73,406	41,996	21,448	9,110	16,023	7,728	87,123	11,726	28,346	59,861	451,980	95,213	137,833	78.9	30.5	20.6	93.6
	11 月	3.39	1.70	49.6	449,826	235,824	67,027	9,709	20,592	8,483	11,761	6,374	34,592	15,788	19,466	42,033	382,795	146,971	122,303	61.6	31.9	28.4	61.9
12 月	3.31	1.68	50.6	796,106	295,954	82,302	13,321	23,844	9,349	21,719	9,723	34,109	11,204	31,947	58,435	701,844	405,889	360,622	42.2	51.4	27.8	77.7	

注) 単位未満四捨五入により、内訳合計は必ずしも計に一致しない。

資料 福井県 家計調査概要

## 8-7. 1世帯当り消費支出（二人以上の全世帯）

区分	世帯 人員	有業 人員	世帯主 年齢	消費支出	食料	住居	光熱・ 水道	家具・ 家事用品	被服及 履物	保健医療	交通・ 通信	教育	教養娯楽	その他の 消費支出	エン ゲル 係	消費支出 指数 平成22年 =100	
					円	円	円	円	円	円	円	円	円	円	円	%	
全 国	平成23年	3.08	1.33	56.8	注1) 円	円	円	円	円	円	円	円	円	円	円	%	
	24年	3.07	1.33	57.5	282,955	66,901	18,872	21,954	10,071	11,381	12,690	36,508	11,631	29,061	63,887	23.6	97.5
	25年	3.05	1.34	57.9	286,169	67,275	18,231	22,815	10,122	11,453	12,777	40,089	11,610	28,483	63,316	23.5	98.6
	26年	3.03	1.31	58.3	290,454	68,604	18,262	23,240	10,325	11,756	12,763	41,433	11,539	28,959	63,573	23.6	100.0
	27年	3.02	1.35	58.8	291,194	69,926	17,919	23,799	10,633	11,983	12,838	41,912	10,936	28,942	62,305	24.0	100.3
福 井 市	平成23年	3.47	1.52	58.0	287,373	71,844	17,931	23,197	10,458	11,363	12,663	40,238	10,995	28,314	60,371	25.0	
	24年	3.47	1.52	58.0	300,191	69,639	11,774	25,518	9,052	11,486	10,994	36,870	12,502	27,673	84,682	23.2	91.9
	25年	3.45	1.69	55.9	278,972	67,355	13,074	25,327	9,636	10,110	10,056	36,628	10,113	25,515	71,158	24.1	85.0
	26年	3.37	1.68	57.6	287,092	65,732	12,394	25,387	9,635	10,165	8,314	53,946	10,735	24,249	66,535	22.9	87.2
	27年	3.26	1.58	58.8	283,518	68,391	19,387	24,709	9,192	10,854	11,722	40,858	6,682	25,645	66,078	24.1	83.5
井 市	平成27年	3.17	1.50	58.6	279,454	72,418	14,276	22,868	8,688	11,469	11,044	34,437	7,464	25,413	71,377	25.9	81.3
	1月	3.36	1.68	56.9	255,080	69,714	13,936	30,557	6,449	10,436	10,319	24,073	4,873	21,510	63,213	27.3	74.2
	2月	3.43	1.61	56.5	277,372	68,334	14,130	30,769	5,557	9,205	13,586	33,079	16,128	23,303	63,281	24.6	80.7
	3月	3.34	1.53	57.9	305,567	76,268	10,233	28,234	8,416	12,177	11,857	47,775	4,721	28,771	77,116	25.0	88.9
	4月	3.24	1.49	59.3	271,709	72,982	6,797	23,026	6,941	11,051	12,431	33,805	5,062	22,734	76,879	26.9	79.1
	5月	3.19	1.55	59.6	293,064	77,829	12,384	22,185	11,945	16,578	8,267	31,922	6,471	23,972	81,509	26.6	85.3
	6月	2.94	1.37	59.1	252,359	67,836	7,195	18,791	8,405	13,152	12,105	28,142	5,176	26,270	65,286	26.9	73.4
	7月	2.83	1.31	58.9	301,510	70,391	26,407	16,485	12,828	12,729	15,508	23,726	7,460	22,030	93,946	23.3	87.7
	8月	3.10	1.52	58.5	302,980	73,732	34,637	20,228	10,246	9,826	10,802	28,931	6,352	29,795	78,433	24.3	88.2
	9月	3.15	1.55	58.8	275,082	70,904	7,481	19,707	7,117	6,944	8,547	50,305	7,191	22,882	74,004	25.8	80.0
	10月	3.12	1.47	58.7	291,984	69,868	24,014	19,161	10,666	11,794	11,151	53,012	7,074	24,348	60,897	23.9	85.0
	11月	3.15	1.46	59.4	243,369	66,597	6,905	22,380	7,042	9,228	8,759	30,121	10,186	23,837	58,314	27.4	70.8
12月	3.16	1.53	59.1	283,370	84,557	7,195	22,891	8,645	14,513	9,201	28,349	8,872	35,505	63,644	29.8	82.5	

注) 単位未満四捨五入により、内訳合計は必ずしも計に一致しない。

資料 福井県 家計調査概要

## 9-1. 乗車人員（JR福井駅）

単位：人

年 月	総 数	定 期	定 期 外	1 日 平 均
平成23年度	3,492,342	1,847,971	1,644,371	9,542
24年度	3,504,630	1,844,424	1,660,206	9,602
25年度	3,560,826	1,891,374	1,669,452	9,756
26年度	3,515,753	1,819,274	1,696,479	9,632
27年度	3,636,802	1,842,566	1,794,236	9,937

資料 西日本旅客鉄道株式会社 金沢支社

## 9-2. JR貨物 発送・到着状況

## (1) 発送状況

単位：トン

品目	平成23年度	平成24年度	平成25年度	平成26年度	平成27年度
<b>総数</b>	<b>50,532</b>	<b>47,877</b>	<b>53,206</b>	<b>60,603</b>	<b>53,498</b>
鉱産品	1095	1,265	1,710	1,280	1,105
林産品	345	250	285	185	185
農産品	1945	2,580	1,860	6,765	3,680
水産品	0	0	15	10	15
金属及び機械	3055	2,730	2,870	3,170	2,870
化学工業品	4560	4,895	5,365	5,310	4,480
食料工業品	6835	4,565	3,985	3,630	3,285
繊維工業品	5305	4,750	5,820	6,835	7,975
その他	27392	26,842	31,296	33,418	29,903

## (2) 到着状況

単位：トン

品目	平成23年度	平成24年度	平成25年度	平成26年度	平成27年度
<b>総数</b>	<b>57,701</b>	<b>57,187</b>	<b>56,773</b>	<b>59,390</b>	<b>65,764</b>
鉱産品	375	160	195	295	160
林産品	440	600	640	600	550
農産品	1020	4,305	4,525	6,005	5,845
水産物	90	155	100	110	105
金属及び機械	1265	905	900	1,250	1,280
化学工業品	6390	6,280	6,765	8,160	8,490
食料工業品	2205	1,755	1,760	1,645	1,870
繊維工業品	6330	4,645	3,635	3,300	3,760
その他	39,586	38,382	38,253	38,025	43,704

資料 日本貨物鉄道(株) 金沢支店

## 9-3. 自動車台数

単位：台

区 分		平成23年度末	平成24年度末	平成25年度末	平成26年度末	平成27年度末
総 数		215,428	216,977	218,431	220,587	221,581
貨 物 用	普 通	6,487	6,427	6,412	6,437	6,495
	小 型	12,230	11,793	11,499	11,343	11,246
	被 牽 引 車	127	120	128	130	128
	軽	21,822	22,136	21,305	21,161	20,892
乗 合 用	普 通	234	242	244	247	249
	小 型	320	316	317	323	317
乗 用	普 通	43,587	44,267	45,200	45,937	47,146
	小 型	66,918	66,016	64,480	63,221	62,160
	軽	54,468	56,342	59,351	62,214	63,326
特 種		3,647	3,706	3,741	3,740	3,727
大 型 特 殊		1,425	1,443	1,485	1,498	1,507
二 輪 車	小 型	2,136	2,167	2,225	2,265	2,310
	軽	2,027	2,002	2,044	2,071	2,078

資料 中部運輸局 福井運輸支局



## 9-4. 原動機付自転車台数（申告分）

単位：台

年 度	総 数	50cc以下	51cc以上90cc以下	91cc以上125cc以下
平成23年度末	6,561	5,663	403	495
24年度末	6,305	5,359	386	560
25年度末	6,036	5,084	359	593
26年度末	5,815	4,840	335	640
27年度末	5,522	4,521	316	685

資料 市民税課

## 9-5. 電話加入数

年 度	加 入 電 話 数				I N S ネットサービス (単位：回線)	再 掲		公 衆 電 話 施 設 数
	総 数	事 務 用	住 宅 用	ビ ル 電 話		事 務 用	住 宅 用	
平成 23年度末	54,196	16,056	38,135	5	10,857	9,829	1,028	538
24年度末	47,202	14,048	33,149	5	10,090	9,300	790	506
25年度末	40,394	12,622	27,768	4	9,004	8,375	629	477
26年度末	36,564	11,475	25,085	4	8,256	7,742	514	434
27年度末	33,492	10,480	23,012	-	7,350	6,920	430	424

資料 西日本電信電話(株)福井支店

## 9-6. C A T V 普及状況

年 度	全世帯数 (A)	加入可能世帯数 (ホームパス) (B)	加入世帯数 (C)	加入率 (C/B%)	普及率 (C/A%)	端子数
平成元年度末	75,076	27,000	1,300	4.81	1.73	16,295
2年度末	75,905	39,000	3,200	8.21	4.22	23,607
3年度末	76,744	42,000	6,415	15.27	8.36	24,263
4年度末	77,698	42,000	8,495	20.23	10.93	24,263
5年度末	78,754	42,000	10,636	25.32	13.51	24,263
6年度末	79,534	42,000	12,062	28.72	15.17	24,263
7年度末	80,179	52,000	15,383	29.58	19.19	32,287
8年度末	80,979	64,000	20,212	31.58	24.96	40,411
9年度末	81,682	76,000	25,096	33.02	30.72	47,603
10年度末	82,597	80,000	28,380	35.48	34.36	49,208
11年度末	83,237	80,000	31,706	39.63	38.09	53,104
12年度末	84,102	80,000	35,076	43.85	41.71	54,096
13年度末	84,814	81,000	38,669	47.74	45.59	55,126
14年度末	85,545	81,500	41,692	51.16	48.74	55,420
15年度末	86,163	82,000	46,496	56.70	53.96	58,000
16年度末	86,592	85,418	50,217	58.79	57.99	59,000
17年度末	92,748	91,246	52,235	57.25	56.32	62,000
18年度末	93,643	93,223	56,002	60.07	59.80	67,904
19年度末	94,291	94,283	56,512	59.94	59.93	67,904
20年度末	95,103	94,435	60,675	64.25	63.80	70,904
21年度末	95,762	95,564	62,833	65.75	65.61	75,904
22年度末	96,378	93,237	65,901	70.68	68.38	77,904
23年度末	97,030	93,222	68,393	73.37	70.49	78,904
24年度末	97,805	95,806	70,036	73.10	71.61	82,904
25年度末	98,721	93,227	70,908	76.06	71.83	84,904
26年度末	99,540	94,933	72,945	76.84	73.28	88,924
27年度末	100,399	94,936	75,074	79.08	74.78	88,924

注)外国人世帯を含む。

資料 福井ケーブルテレビ(株)・こしの国ケーブルテレビ

平成17年度末以降は旧美山町・旧越廼村・旧清水町の数値を含む。

(世帯数 市民課)

## 10-1. 生活保護数

年 度	保 護 世 帯 数 ( 世 帯 )	保 護 人 員 ( 人 )
平成 23年度	1,551	2,022
24年度	1,672	2,225
25年度	1,765	2,310
26年度	1,833	2,404
27年度	1,890	2,452

資料 地域福祉課

## 10-2. 生活保護費

単位：千円

年 度	総 額	生活扶助費	住宅扶助費	教育扶助費	医療扶助費	介護扶助費	出産扶助費	生業扶助費	葬祭扶助費	施設事務費	就労自立給付金
平成 23年度	3,368,432	1,160,308	367,935	12,757	1,666,415	60,870	580	5,180	4,777	89,610	
24年度	3,678,953	1,246,499	404,365	14,760	1,857,975	55,590	509	6,476	3,842	88,937	
25年度	3,663,650	1,284,532	437,336	17,750	1,769,650	59,454	0	5,136	4,768	85,024	
26年度	3,926,386	1,344,751	472,856	20,476	1,928,314	62,312	0	5,849	5,219	85,666	943
27年度	3,913,128	1,330,908	485,108	22,605	1,921,619	57,173	460	6,531	4,309	83,753	662

注) 就労支援給付金は平成26年度から支給

資料 地域福祉課

## 10-3. 生活保護世帯状況

年 度	世 帯 類 型 別 被 保 護 世 帯					労 働 力 類 型 世 帯	
	総 数	高 齢 者 世 帯	母 子 世 帯	傷 病 障 害 世 帯	そ の 他 世 帯	働 いて いる 世 帯	働 いて いる 者 の いない 世 帯
平成 23年度	1,551	674	58	554	265	204	1,347
24年度	1,672	737	65	514	356	259	1,413
25年度	1,765	819	75	500	371	262	1,503
26年度	1,833	889	71	501	372	292	1,541
27年度	1,890	1,007	72	489	322	282	1,608

資料 地域福祉課

## 10-4. 重症心身障害者福祉手当

### ・ 特別児童扶養手当支給状況

年 度	重症心身障害者福祉手当		特別児童扶養手当
	支 給 金 額 (円)	対 象 児 ( 者 ) (人)	対 象 者 (人)
平成 22年度	93,786,000	3,195	462
23年度	94,836,000	3,241	457
24年度	96,438,000	3,293	463
25年度	96,738,000	3,285	492
26年度	96,360,000	3,213	501
27年度	94,908,000	3,129	505

資料 障がい福祉課

## 10-5. 児童手当・子ども手当支給状況

年 度	支 給 額 (千円)	受 給 者 数 (人)
平成 23年度	5,176,528	21,213
24年度	子ども手当 819,267 児童手当 3,775,080	子ども手当 21,376 児童手当 21,006
25年度	4,476,875	20,474
26年度	4,401,555	20,148
27年度	4,347,250	19,983

資料 子ども福祉課

注) 23年度は子ども手当、24年度は子ども手当及び児童手当、  
25年度以降は児童手当の支給額・受給者数を記載。



## 10-6. 児童扶養手当支給状況

年 度	支 給 額 (千円)	受 給 者 数 (人)
平成 23年度	948,445	2,237
24年度	960,129	2,264
25年度	979,547	2,297
26年度	971,989	2,294
27年度	963,735	2,095

資料 子ども福祉課

注) 23～26年度は全部支給停止者を含む受給者数、  
27年度は全部支給停止者数を除く受給者数を記載。

## 10-7. 老人クラブ数

各年4月1日現在

年 度	ク ラ ブ 数	会 員 数 (人)	60 歳 以 上 人 口 (人)
平成 23年度	207	11,155	84,969
平成 24年度	203	11,104	86,260
平成 25年度	202	10,671	87,756
平成 26年度	198	10,158	88,614
平成 27年度	198	9,870	89,424

資料 地域包括ケア推進課  
(住民基本台帳)

## 10-8. 後期高齢者医療制度 受給者数・医療給付費等

年 度	受 給 者 数 ( 3 月 31 日 現 在 / 人 )		医 療 給 付 費 等					
			総 数		医 療 給 付 費		医 療 支 給 費	
	75歳以上	65歳以上で 障害認定を受けている方	件 数	金 額 ( 円 )	件 数	金 額 ( 円 )	件 数	金 額 ( 円 )
平成 23年度	33,542	876	826,454	29,575,513,404	767,735	29,039,109,744	58,719	536,403,660
平成 24年度	34,389	873	863,766	30,680,604,857	802,885	30,168,235,235	60,881	512,369,622
平成 25年度	34,431	896	896,319	31,400,957,257	832,547	30,878,802,376	63,772	522,154,881
平成 26年度	34,896	944	915,066	31,615,646,350	851,200	31,095,308,815	63,866	520,337,535
平成 27年度	35,723	900	941,539	32,770,220,368	875,550	32,237,603,722	65,989	532,616,646

資料 保険年金課・福井県後期高齢者医療広域連合

## 10-9. 国民健康保険加入者数

年 度	被 保 険 者 ( 年 平 均 )		加 入 率 ( % )	
	世 帯	人 口	世 帯	人 口
平成 23年度	35,556	60,942	36.7	22.7
平成 24年度	35,346	60,021	36.2	22.4
平成 25年度	35,101	59,043	35.7	22.0
平成 26年度	34,694	57,476	34.9	21.5
平成 27年度	33,937	55,210	33.9	20.7

資料 保険年金課

## 10-10. 国民健康保険（療養費）

単位：円

年 度	総 数			診 療 費			柔 整			鍼 灸			そ の 他			
	件 数	費 用 額	支 給 額	件 数	費 用 額	支 給 額	件 数	費 用 額	支 給 額	件 数	費 用 額	支 給 額	件 数	費 用 額	支 給 額	
平成23年度	一般分	24,289	221,017,767	162,087,390	216	8,219,494	5,857,344	21,580	173,640,791	126,572,556	1,502	10,741,510	7,953,388	991	28,415,972	21,704,102
	退職者分	2,751	23,605,194	16,523,020	50	887,013	620,907	2,419	19,200,132	13,439,545	178	1,304,605	913,175	104	2,213,444	1,549,393
24年度	一般分	24,388	210,278,077	154,759,950	479	11,329,027	8,824,133	21,355	162,745,759	118,484,527	1,646	10,109,140	7,506,626	908	26,094,151	19,944,664
	退職者分	2,595	20,346,985	14,242,469	48	535,970	375,179	2,335	17,247,138	12,072,622	130	782,550	547,749	82	1,781,327	1,246,919
25年度	一般分	23,413	196,238,518	144,789,137	588	15,539,900	11,921,687	20,502	148,412,178	108,290,730	1,425	8,717,115	6,400,932	898	23,569,325	18,175,788
	退職者分	2,109	19,507,064	13,652,626	38	1,130,987	789,723	1,815	14,124,611	9,886,918	137	1,360,240	952,154	119	2,891,226	2,023,831
26年度	一般分	23,247	199,068,000	146,979,985	612	12,187,478	8,613,110	20,301	149,315,293	109,495,342	1,330	8,681,340	6,342,982	1,004	28,883,889	22,528,551
	退職者分	1,665	15,589,223	10,912,275	68	775,267	542,686	1,411	10,962,006	7,673,253	97	968,865	678,204	89	2,883,085	2,018,132
27年度	一般分	22,142	180,813,674	132,583,858	507	7,318,367	4,854,267	19,404	140,213,992	102,390,968	1,303	8,923,960	6,572,880	928	24,357,355	18,765,743
	退職者分	1,169	9,200,405	6,440,268	9	234,153	164,014	1,057	7,437,535	5,206,172	50	197,498	140,513	53	1,331,219	929,569

資料 保険年金課

## 10-11. 国民健康保険（療養給付費）

単位：円

年 度	件 数		日 数	費 用 額			負 担 内 訳			平 均 被 保 険 者 数	
	診 療	調 剤	診 療	診 療 費	調 剤 費	総 額	保 険 者 負 担 額	一 部 負 担 額	他 法 負 担 額		
平成23年度	一般分	543,112	123,669	1,245,999	16,152,094,176	1,845,780,578	17,997,874,754	13,169,485,827	4,291,701,066	536,687,861	55,725
	退職者分	58,365	14,010	129,001	1,842,050,072	224,837,168	2,066,887,240	1,444,716,794	598,473,489	23,696,957	5,217
24年度	一般分	538,120	132,867	1,204,466	15,737,056,849	1,902,731,330	17,639,788,179	12,906,748,501	4,195,200,217	537,839,461	54,934
	退職者分	57,704	14,914	123,465	1,795,122,117	228,504,000	2,023,626,117	1,414,722,041	584,108,567	24,795,509	5,087
25年度	一般分	543,813	142,999	1,196,016	16,360,838,350	2,080,245,091	18,441,083,441	13,506,174,249	4,368,815,255	566,093,937	54,500
	退職者分	53,369	14,616	114,313	1,741,011,639	218,284,950	1,959,296,589	1,369,733,179	567,678,743	21,884,667	4,543
26年度	一般分	547,262	155,974	1,179,915	16,624,970,765	2,267,098,814	18,892,069,579	13,864,542,064	4,463,143,078	564,384,437	53,762
	退職者分	43,177	12,421	89,001	1,347,330,232	187,615,633	1,534,945,865	1,072,445,590	444,552,523	17,947,752	3,714
27年度	一般分	546,218	158,552	1,155,003	17,007,050,432	2,544,783,508	19,551,833,940	14,358,187,658	4,670,293,857	523,352,425	52,407
	退職者分	33,393	9,705	66,505	968,761,544	153,003,700	1,121,747,244	784,393,250	321,686,714	15,667,280	2,803

資料 保険年金課

## 10-12. 国民健康保険（任意給付）

単位：千円

年 度	総 数		助 産 費		出 産 育 児 一 時 金		葬 祭 費		育 児 手 当 金	
	件 数	支 給 額	件 数	支 給 額	件 数	支 給 額	件 数	支 給 額	件 数	支 給 額
平成 23年度	575	128,050	-	-	270	112,800	305	15,250	-	-
平成 24年度	497	99,350	-	-	202	84,600	295	14,750	-	-
平成 25年度	491	94,460	-	-	190	79,410	301	15,050	-	-
平成 26年度	509	90,678	-	-	178	74,128	331	16,550	-	-
平成 27年度	504	91,642	-	-	180	75,442	324	16,200	-	-

資料 保険年金課

## 10-13. 国民健康保険（高額療養費）

単位：円

年 度	件 数	高 額 療 養 費	
平成23年度	一 般 分	25,689	1,629,441,733
	退 職 者 分	2,129	220,983,505
24年度	一 般 分	26,161	1,705,390,972
	退 職 者 分	2,220	214,994,215
25年度	一 般 分	27,269	1,716,682,174
	退 職 者 分	2,203	226,548,625
26年度	一 般 分	30,135	1,841,149,659
	退 職 者 分	1,918	181,679,931
27年度	一 般 分	32,898	1,980,030,983
	退 職 者 分	1,436	117,923,687

資料 保険年金課



## 10-14. 国民年金（旧法）

単位：千円

年 度	総 数		障 害 年 金		母 子 年 金		遺 児 年 金		寡 婦 年 金		老 齢 年 金	
	件 数	金 額	件 数	金 額	件 数	金 額	件 数	金 額	件 数	金 額	件 数	金 額
平成 23年度	7,988	2,885,435	156	134,900	-	-	-	-	68	30,842	7,764	2,719,693
平成 24年度	7,217	2,600,543	147	126,428	-	-	-	-	64	28,780	7,006	2,445,335
平成 25年度	6,456	2,321,197	133	114,413	-	-	-	-	58	25,842	6,265	2,180,942
平成 26年度	5,801	2,053,029	118	100,077	-	-	-	-	53	23,008	5,630	1,929,944
平成 27年度	5,183	1,849,111	107	91,271	-	-	-	-	39	17,040	5,037	1,740,800

注)寡婦年金については、件数及び金額ともに新法を含む。

資料 福井年金事務所

## 10-15. 国民年金（基礎年金）

単位：千円

年 度	合 計		老 齢 基 礎 年 金		障 害 基 礎 年 金 （ 法 第 30 条 の 2 、 30 条 の 3 該 当 ）		障 害 基 礎 年 金 （ 法 第 30 条 の 4 、 附 則 第 25 条 該 当 ）		遺 族 基 礎 年 金 （ 法 第 37 条 該 当 ）	
	件 数	年 金 額	件 数	年 金 額	件 数	年 金 額	件 数	年 金 額	件 数	年 金 額
平成 22年度	54,519	38,643,462	50,375	35,077,262	1,355	1,165,209	2,300	2,019,060	489	381,931
平成 23年度	56,594	40,006,651	52,359	36,370,605	1,397	1,195,138	2,342	2,053,871	496	387,037
平成 24年度	60,102	42,411,305	55,779	38,714,432	1,458	1,243,590	2,377	2,075,212	488	378,071
平成 25年度	63,602	44,858,572	59,181	41,090,110	1,520	1,291,202	2,415	2,103,547	486	373,713
平成 26年度	66,539	46,291,328	61,998	42,476,872	1,557	1,303,088	2,491	2,132,285	493	379,083
平成 27年度	69,002	48,500,209	64,327	44,542,510	1,613	1,362,890	2,553	2,200,081	509	394,728

資料 福井年金事務所

## 10-16. 国民年金（福祉年金）

単位：千円

年 度	老 齡 福 祉 年 金		
	受 給 権 者 数	受 給 者 数	支 給 年 金 額
平成 23年度	17	11	4,074
平成 24年度	11	7	2,449
平成 25年度	7	4	1,228
平成 26年度	4	3	824
平成 27年度	4	3	829

資料 福井年金事務所

## 10-17. 国民年金適用状況

年 度	現 存 被 保 険 者 数				保 険 料 免 除 者 数			免 除 率 ( % )	納 付 率 ( % )	保 険 料 納 付 額 ( 千 円 )
	第1号強制 被保険者数	第1号任意 被保険者数	第3号 被保険者数	合 計	総 数	法定免除	申請免除			
平成23年度	33,095	536	16,480	50,111	<b>11,080</b>	2,163	8,917	33.5	65.5	2,766,188
24年度	32,377	454	16,125	48,956	<b>11,251</b>	2,278	8,973	34.8	66.7	2,678,407
25年度	31,334	404	15,956	47,694	<b>11,648</b>	2,396	9,252	37.2	67.6	2,650,392
26年度	29,881	344	15,692	45,917	<b>11,681</b>	2,433	9,248	39.1	69.6	2,646,264
27年度	28,572	327	15,182	44,081	<b>11,005</b>	2,451	8,554	38.5	69.7	2,446,398

資料 福井年金事務所

## 10-18. 身体障害者手帳交付状況

年 度	総 数	肢 体 障 害	聴 覚 障 害	言 語 平 衡 障 害	視 力 障 害	内 部 障 害
平成 23年度末	11,437	6,362	1,017	129	830	3,099
平成 24年度末	11,469	6,389	996	129	801	3,154
平成 25年度末	11,571	6,563	970	120	784	3,134
平成 26年度末	11,636	6,555	965	131	768	3,217
平成 27年度末	11,510	6,417	958	129	752	3,254

資料 障がい福祉課

## 10-19. 保 育 所 状 況

各年4月1日現在

年次	施設数	職 員 数			入 所 定 員 数 (人)	入 所 児 童 数 (人)	入 所 児 1 人 平 均 1 カ 月 保 育 単 価 (円)	
		園 長 (人)	保 育 士 (人)	そ の 他 (人)			3才未満	3才以上
24年	87	81	1,399	433	8,335	7,821	3才未満	103,413
	(36)	(30)	(476)	(199)	(2,950)	(2,254)	3才以上	40,061
25年	88	82	1,407	451	8,425	7,835	3才未満	103,841
	(36)	(30)	(471)	(193)	(2,950)	(2,203)	3才以上	40,092
26年	88	82	1,405	488	8,455	7,790	3才未満	105,473
	(36)	(30)	(456)	(223)	(2,950)	(2,212)	3才以上	40,741
27年	84	82	1,612	567	8,594	7,968	3才未満	121,374
	(27)	(25)	(479)	(183)	(2,315)	(1,912)	3才以上	49,031
28年	84	82	1,410	404	8,689	7,889	3才未満	113,942
	(27)	(25)	(361)	(183)	(2,085)	(1,829)	3才以上	45,852

注) ( ) 内は公立保育園を表す。

資料 子育て支援室

&lt;施設数について&gt;

27年以降は、2号・3号認定の利用定員を持つ保育所及び認定こども園の施設数とする。

&lt;職員数について&gt;

26年まで公立保育園の園長数に含めていた統括園長は、役職(地域保育専門官)変更により27年以降は園長数に算入しない。

&lt;入所定員数について&gt;

27年以降は、認可定員ではなく2号・3号認定の利用定員とする(1号認定の利用定員は算入しない。)

&lt;入所児童数について&gt;

27年以降は、2号・3号認定子どもの入園児童数とする(1号認定子どもの入園児童数は算入しない。)

27年以降は、広域委託児童数を除き、広域受託児童数を含む。

## 10-20. 母子福祉資金貸付状況

単位：千円

年 度		平成22年度	平成23年度	平成24年度	平成25年度	平成26年度	平成27年度
総 数	件 数	2	2	-	2	-	3
	貸付金額	2,730	6,144	-	2,750	-	4,314
事業開始	件 数	-	-	-	-	-	-
	貸付金額	-	-	-	-	-	-
事業継続	件 数	-	-	-	-	-	-
	貸付金額	-	-	-	-	-	-
住 宅	件 数	-	-	-	-	-	-
	貸付金額	-	-	-	-	-	-
修学（高校）	件 数	-	-	-	-	-	-
	貸付金額	-	-	-	-	-	-
修学（大学）	件 数	1	2	-	1	-	2
	貸付金額	2,448	6,144	-	2,160	-	3,816
就学支度	件 数	1	-	-	1	-	1
	貸付金額	282	-	-	590	-	498
結 婚	件 数	-	-	-	-	-	-
	貸付金額	-	-	-	-	-	-
修 業	件 数	-	-	-	-	-	-
	貸付金額	-	-	-	-	-	-
生 活	件 数	-	-	-	-	-	-
	貸付金額	-	-	-	-	-	-
転 宅	件 数	-	-	-	-	-	-
	貸付金額	-	-	-	-	-	-
就 職 支 度	件 数	-	-	-	-	-	-
	貸付金額	-	-	-	-	-	-
技 能 修 得	件 数	-	-	-	-	-	-
	貸付金額	-	-	-	-	-	-
療 養	件 数	-	-	-	-	-	-
	貸付金額	-	-	-	-	-	-
児 童 扶 養	件 数	-	-	-	-	-	-
	貸付金額	-	-	-	-	-	-

資料 子ども福祉課

## 10-21. 介護保険認定申請状況

(のべ人数・のべ回数)

年 度	総 数	新規申請者	更新申請者	変更申請者	審査会開催 (回)
平成23年度	11,796	3,100	7,469	1,227	335
24年度	11,208	3,228	6,429	1,551	316
25年度	11,991	3,177	7,160	1,654	330
26年度	12,220	3,342	7,166	1,712	337
27年度	12,531	3,060	7,772	1,699	339
平成27年 4月	1,053	287	619	147	28
5月	984	245	613	126	27
6月	1,055	268	649	138	30
7月	1,028	245	610	173	30
8月	1,089	256	699	134	28
9月	1,034	276	613	145	29
10月	981	251	585	145	29
11月	930	239	571	120	27
12月	1,061	207	702	152	24
平成28年 1月	1,059	251	678	130	29
2月	1,159	258	745	156	27
3月	1,098	277	688	133	31

資料 介護保険課



## 10-22. 介護保険要介護等認定審査数

(のべ人数)

区 分	総 数	非 該 当	要 支 援 1	要 支 援 2	要 介 護 1	要 介 護 2	要 介 護 3	要 介 護 4	要 介 護 5	
23年度	在 宅	9,611	108	1,502	1,580	2,521	1,790	1,073	616	421
	施 設	2,155	4	30	26	171	190	331	675	728
	計	11,766	112	1,532	1,606	2,692	1,980	1,404	1,291	1,149
24年度	在 宅	8,323	156	1,519	1,495	1,796	1,439	901	608	409
	施 設	2,513	16	65	68	156	265	403	759	781
	計	10,836	172	1,584	1,563	1,952	1,704	1,304	1,367	1,190
25年度	在 宅	8,665	175	1,503	1,569	1,891	1,677	955	559	336
	施 設	2,914	22	127	167	232	329	527	776	734
	計	11,579	197	1,630	1,736	2,123	2,006	1,482	1,335	1,070
26年度	在 宅	8,505	177	1,490	1,685	1,811	1,518	976	529	319
	施 設	3,234	30	147	183	256	345	638	868	767
	計	11,739	207	1,637	1,868	2,067	1,863	1,614	1,397	1,086
27年度	在 宅	9,244	166	1,636	1,833	1,915	1,728	1,037	585	344
	施 設	3,259	27	146	206	265	343	559	949	764
	計	12,503	193	1,782	2,039	2,180	2,071	1,596	1,534	1,108

資料 介護保険課

## 10-23. 介護保険要介護（要支援）認定者数

単位：人

区 分		総 数	要 支 援	要 介 護 1		要 介 護 2	要 介 護 3	要 介 護 4	要 介 護 5	
区 分		総 数	要 支 援 1	要 支 援 2	要 介 護 1	要 介 護 2	要 介 護 3	要 介 護 4	要 介 護 5	
平成 23年度末	総 数	11,061	1,017	1,190	1,945	2,359	1,711	1,489	1,350	
	第 1 号 被 保 険 者	65歳以上 75歳未満	1,006	123	134	160	201	145	107	136
		75歳以上	9,813	879	1,024	1,762	2,098	1,528	1,352	1,170
		計	10,819	1,002	1,158	1,922	2,299	1,673	1,459	1,306
	第 2 号 被 保 険 者	242	15	32	23	60	38	30	44	
24年度末	総 数	11,806	1,282	1,284	2,290	2,276	1,659	1,620	1,395	
	第 1 号 被 保 険 者	65歳以上 75歳未満	1,063	155	161	163	209	146	104	125
		75歳以上	10,506	1,113	1,095	2,103	2,004	1,487	1,476	1,228
		計	11,569	1,268	1,256	2,266	2,213	1,633	1,580	1,353
	第 2 号 被 保 険 者	237	14	28	24	63	26	40	42	
25年度末	総 数	12,254	1,371	1,444	2,303	2,392	1,807	1,656	1,281	
	第 1 号 被 保 険 者	65歳以上 75歳未満	1,115	153	181	168	225	162	111	115
		75歳以上	10,915	1,205	1,229	2,113	2,110	1,616	1,512	1,130
		計	12,030	1,358	1,410	2,281	2,335	1,778	1,623	1,245
	第 2 号 被 保 険 者	224	13	34	22	57	29	33	36	
26年度末	総 数	12,876	1,401	1,619	2,457	2,423	2,043	1,679	1,254	
	第 1 号 被 保 険 者	65歳以上 75歳未満	1,213	184	202	169	242	172	120	124
		75歳以上	11,429	1,205	1,376	2,259	2,125	1,835	1,532	1,097
		計	12,642	1,389	1,578	2,428	2,367	2,007	1,652	1,221
	第 2 号 被 保 険 者	234	12	41	29	56	36	27	33	
27年度末	総 数	13,373	1,454	1,745	2,535	2,499	2,077	1,793	1,270	
	第 1 号 被 保 険 者	65歳以上 75歳未満	1,177	168	201	165	225	155	139	124
		75歳以上	11,965	1,269	1,510	2,345	2,221	1,885	1,622	1,113
		計	13,142	1,437	1,711	2,510	2,446	2,040	1,761	1,237
	第 2 号 被 保 険 者	231	17	34	25	53	37	32	33	

注) 第1号被保険者 … 65歳以上の市町村住民

資料 介護保険課

第2号被保険者 … 40歳以上65歳未満で医療保険に加入している市町村住民

## 10-24. 介護保険利用状況

平成27年度

(のべ件数・のべ回数)

区 分		4月審査	5月審査	6月審査	7月審査	8月審査	9月審査	10月審査	11月審査	12月審査	1月審査	2月審査	3月審査	
居 宅 サ ー ビ ス	訪問介護	件数 2,005 回数 19,427	件数 2,030 回数 19,018	件数 2,076 回数 19,383	件数 2,074 回数 19,884	件数 2,084 回数 20,524	件数 2,020 回数 19,253	件数 2,119 回数 20,180	件数 2,136 回数 20,982	件数 2,097 回数 19,414	件数 2,097 回数 19,808	件数 2,071 回数 18,729	件数 2,139 回数 19,876	
	訪問入浴介護	件数 49 回数 230	件数 49 回数 220	件数 46 回数 207	件数 42 回数 202	件数 44 回数 216	件数 45 回数 208	件数 50 回数 233	件数 58 回数 272	件数 51 回数 240	件数 53 回数 258	件数 52 回数 226	件数 48 回数 219	
	訪問看護	件数 950 回数 5,734	件数 919 回数 5,429	件数 942 回数 5,065	件数 925 回数 5,504	件数 965 回数 5,885	件数 977 回数 5,643	件数 978 回数 5,457	件数 1,015 回数 6,077	件数 993 回数 5,519	件数 1,002 回数 5,724	件数 985 回数 5,229	件数 985 回数 5,529	
	訪問リハビリ	件数 183 回数 1,140	件数 162 回数 976	件数 178 回数 996	件数 175 回数 1,082	件数 181 回数 1,158	件数 186 回数 1,164	件数 186 回数 1,062	件数 198 回数 1,228	件数 190 回数 1,099	件数 192 回数 1,107	件数 181 回数 1,045	件数 185 回数 1,119	
	居宅療養管理指導	件数 655 回数 1,290	件数 609 回数 1,138	件数 682 回数 1,291	件数 636 回数 1,182	件数 595 回数 1,138	件数 633 回数 1,187	件数 688 回数 1,347	件数 646 回数 1,207	件数 625 回数 1,159	件数 675 回数 1,312	件数 629 回数 1,156	件数 642 回数 1,218	
	通所介護	件数 4,500 回数 41,427	件数 4,416 回数 40,809	件数 4,679 回数 42,198	件数 4,576 回数 42,284	件数 4,788 回数 45,873	件数 4,649 回数 42,559	件数 4,744 回数 43,503	件数 4,792 回数 45,559	件数 4,812 回数 42,198	件数 4,883 回数 44,389	件数 4,983 回数 42,396	件数 4,759 回数 41,625	
	通所リハビリ	件数 1,423 回数 13,086	件数 1,390 回数 12,905	件数 1,458 回数 12,974	件数 1,451 回数 13,678	件数 1,454 回数 14,048	件数 1,466 回数 13,624	件数 1,454 回数 13,164	件数 1,471 回数 13,931	件数 1,475 回数 12,948	件数 1,458 回数 13,336	件数 1,426 回数 11,979	件数 1,388 回数 12,321	
	短期入所生活介護	件数 871 回数 11,006	件数 825 回数 10,413	件数 875 回数 11,007	件数 871 回数 10,675	件数 888 回数 11,164	件数 874 回数 11,027	件数 894 回数 10,996	件数 936 回数 11,578	件数 941 回数 11,279	件数 885 回数 11,480	件数 884 回数 11,514	件数 907 回数 11,437	
	短期入所老人保健施設	件数 100 回数 752	件数 88 回数 581	件数 95 回数 649	件数 102 回数 656	件数 98 回数 650	件数 105 回数 710	件数 105 回数 808	件数 118 回数 706	件数 115 回数 691	件数 95 回数 590	件数 101 回数 766	件数 100 回数 732	
	短期入所医療施設	件数 32 回数 224	件数 29 回数 197	件数 29 回数 259	件数 30 回数 232	件数 31 回数 242	件数 32 回数 268	件数 32 回数 258	件数 33 回数 241	件数 34 回数 273	件数 30 回数 219	件数 25 回数 210	件数 22 回数 179	
	福祉用具貸与	件数 3,839 回数 112,671	件数 3,891 回数 111,259	件数 3,992 回数 117,199	件数 3,989 回数 114,367	件数 3,435 回数 101,700	件数 4,640 回数 136,793	件数 4,161 回数 119,903	件数 4,165 回数 123,179	件数 4,210 回数 120,387	件数 4,241 回数 124,296	件数 4,219 回数 123,943	件数 4,197 回数 115,466	
	特定施設入居者生活介護	件数 225 回数 6,773	件数 212 回数 6,111	件数 253 回数 7,381	件数 236 回数 6,754	件数 231 回数 6,977	件数 244 回数 7,140	件数 245 回数 7,042	件数 244 回数 7,215	件数 248 回数 7,145	件数 240 回数 7,021	件数 241 回数 7,009	件数 236 回数 6,448	
	地 域 密 着 型 サ ー ビ ス	定期巡回・随時対応型訪問介護看護	件数 31 回数 668	件数 23 回数 637	件数 36 回数 707	件数 30 回数 713	件数 37 回数 859	件数 33 回数 768	件数 35 回数 743	件数 39 回数 925	件数 29 回数 746	件数 31 回数 783	件数 29 回数 644	件数 31 回数 682
		認知症対応型通所介護	件数 306 回数 3,500	件数 318 回数 3,635	件数 314 回数 3,559	件数 317 回数 3,733	件数 319 回数 3,842	件数 315 回数 3,744	件数 326 回数 3,713	件数 322 回数 3,807	件数 321 回数 3,566	件数 328 回数 3,701	件数 318 回数 3,313	件数 306 回数 3,344
		小規模多機能型居宅介護	件数 517 回数 12,036	件数 510 回数 12,048	件数 547 回数 12,828	件数 556 回数 13,076	件数 575 回数 14,085	件数 553 回数 13,439	件数 600 回数 14,060	件数 627 回数 15,176	件数 596 回数 13,985	件数 591 回数 14,079	件数 587 回数 13,918	件数 592 回数 13,149
		認知症対応型共同生活介護	件数 357 回数 10,680	件数 355 回数 10,347	件数 322 回数 9,655	件数 374 回数 10,864	件数 377 回数 11,193	件数 361 回数 10,779	件数 372 回数 10,707	件数 356 回数 10,700	件数 355 回数 10,367	件数 356 回数 10,472	件数 342 回数 10,241	件数 389 回数 10,990
地域密着型介護老人福祉施設		件数 8,224 回数 275	件数 8,011 回数 275	件数 8,273 回数 277	件数 7,915 回数 277	件数 8,237 回数 273	件数 7,771 回数 268	件数 8,417 回数 286	件数 8,386 回数 280	件数 8,024 回数 276	件数 8,226 回数 276	件数 8,187 回数 278	件数 7,648 回数 274	
看護小規模多機能型居宅介護		件数 23 回数 462	件数 21 回数 438	件数 23 回数 484	件数 20 回数 396	件数 24 回数 538	件数 23 回数 475	件数 21 回数 386	件数 22 回数 452	件数 20 回数 417	件数 22 回数 414	件数 21 回数 347	件数 21 回数 371	
施 設 サ ー ビ ス	介護老人福祉施設	件数 1,431 回数 42,213	件数 1,428 回数 41,053	件数 1,443 回数 42,342	件数 1,423 回数 41,164	件数 1,443 回数 42,942	件数 1,391 回数 41,870	件数 1,459 回数 42,098	件数 1,443 回数 43,047	件数 1,430 回数 41,102	件数 1,427 回数 42,619	件数 1,455 回数 42,480	件数 1,431 回数 39,610	
	介護老人保健施設	件数 862 回数 24,832	件数 859 回数 24,002	件数 847 回数 24,717	件数 848 回数 23,860	件数 843 回数 24,520	件数 854 回数 24,855	件数 872 回数 24,584	件数 867 回数 24,709	件数 861 回数 24,315	件数 871 回数 25,275	件数 866 回数 25,188	件数 873 回数 23,711	
	介護療養型医療施設	件数 201 回数 5,589	件数 180 回数 5,078	件数 182 回数 5,207	件数 182 回数 5,126	件数 176 回数 5,109	件数 172 回数 5,015	件数 182 回数 4,970	件数 179 回数 5,063	件数 172 回数 4,633	件数 176 回数 5,178	件数 195 回数 5,345	件数 177 回数 4,878	

注) 「夜間対応型訪問介護」を「定期巡回・随時対応型訪問介護看護」に名称変更。

資料 介護保険課

「看護小規模多機能型居宅介護」を追加。

## 10-25. 職業紹介状況

## ( 1 ) 一 般

年 度	新 規 求 人 数	新 規 求 職 申 込 数	紹 介 件 数	就 職 件 数
平成23年度	17,500	13,136	25,455	4,975
24年度	18,695	12,579	26,061	4,726
25年度	19,248	11,852	23,209	4,539
26年度	18,579	11,180	20,380	4,436
27年度	20,527	10,495	18,170	4,275

## ( 2 ) パ ー ト

年 度	新 規 求 人 数	新 規 求 職 申 込 数	紹 介 件 数	就 職 件 数
平成23年度	12,978	6,183	11,975	3,661
24年度	13,584	5,853	11,957	3,551
25年度	13,695	5,762	11,439	3,531
26年度	14,062	5,418	9,679	3,264
27年度	15,865	5,200	8,511	3,032

資料 福井公共職業安定所

## 11-1. 医療施設数

各年10月1日現在

年次	病院		診療所		歯科診療所	薬局 (12月31日現在)
平成24年	29	(5,326)	259	(819)	134	97
25年	27	(5,183)	259	(763)	137	100
26年	27	(5,183)	260	(752)	139	106
27年	27	(5,183)	260	(720)	134	109
28年	27	(5,181)	268	(692)	143	109

注) ( ) 内は病床数を表わす。

資料 福井県 地域医療課 (医療施設調査)

## 11-2. 医療従事者数

各年12月31日現在

年次	医師	歯科医師	薬剤師	助産師	保健師	看護師	
						正看	准看
平成18年	801	160	591	98	189	3,043	1,278
20年	824	171	588	105	197	3,340	1,257
22年	841	178	628	107	226	3,572	1,227
24年	873	189	640	105	230	3,773	1,213
26年	889	191	684	119	227	3,949	1,140

注) 平成18年以降は旧美山町・旧越廼村・旧清水町の数値を含む

資料 福井県 地域医療課 (医師・歯科医師・薬剤師調査、看護職員業務従事者届)

## 11-3. 乳 幼 児 等 健 診 状 況

## ( 1 ) 乳 幼 児 健 診 実 施 状 況

単位：人

年 度	3 歳 児 健 診		1 歳 6 か 月 児 健 診		10 か 月 児 健 診		4 か 月 児 健 診		1 か 月 児 健 診	
	対 象 者	受 診 者	対 象 者	受 診 者	対 象 者	受 診 者	対 象 者	受 診 者	対 象 者	受 診 者
平成23年度	2,514	2,381	2,519	2,386	2,450	2,325	2,484	2,400	2,384	2,327
24年度	2,532	2,431	2,467	2,363	2,497	2,372	2,422	2,321	2,331	2,267
25年度	2,443	2,338	2,404	2,329	2,295	2,238	2,358	2,299	2,290	2,250
26年度	2,393	2,332	2,336	2,247	2,301	2,237	2,260	2,227	2,290	2,233
27年度	2,347	2,275	2,273	2,223	2,312	2,248	2,381	2,328	2,267	2,247

## ( 2 ) 妊 婦 健 診 実 施 状 況

平成27年度 延べ人数 単位：人

初 期	中 期	後 期
4,617	8,268	15,186

初期：満15週以前、中期：満16～27週、後期：満28週以降

## ( 3 ) 妊 産 婦 ・ 新 生 児 訪 問 指 導 実 施 状 況

平成27年度 単位：人

妊 産 婦	新 生 児	乳 児
931	93	1,026

## 11-4. 献 血 状 況

年 度	献 血	
	人 数 (人)	採 血 量 (ℓ)
平成23年度	9,570	3,655
24年度	8,983	3,449
25年度	9,581	3,658
26年度	9,160	3,511
27年度	7,794	3,020

資料 保健センター



## 11-5. 健診結果（生活習慣病）

単位：人・%

年 度	長 寿 健 康 診 査		胃 が ん			子 宮 が ん			大 腸 が ん			肺 が ん（X-P）			肺 が ん（喀 痰）			乳 が ん		
	受 診 数	受 診 率	受 診 数	受 診 率	要 精 検 数	受 診 数	受 診 率	要 精 検 数	受 診 数	受 診 率	要 精 検 数	受 診 数	受 診 率	要 精 検 数	受 診 数	受 診 率	要 精 検 数	受 診 数	受 診 率	要 精 検 数
平成23年度	4,651	13.8	7,467	11.1	707	10,186	35.8	95	14,006	20.8	682	13,814	20.5	757	325	0.5	0	5,419	23.5	535
24年度	4,753	13.8	7,292	10.1	718	10,013	36.7	168	16,851	23.4	833	13,915	19.3	803	316	0.4	1	5,575	23.2	520
25年度	4,832	13.8	7,111	9.9	590	10,934	38.1	213	16,746	23.3	909	13,685	19.0	752	326	0.5	0	5,727	23.7	384
26年度	5,097	14.4	6,934	9.6	546	10,658	38.8	172	17,041	23.7	916	13,300	18.5	680	274	0.4	1	6,613	25.9	498
27年度	5,553	15.5	6,912	9.6	523	9,903	36.5	208	16,217	22.5	799	13,568	18.8	688	259	0.4	1	6,613	28.4	449

注) 平成20年度より基本健康診査は実施主体等が変更され、長寿(後期高齢者)医療制度加入者に長寿健康診査を保健センターが実施。

資料 保健センター

## 11-6. 健診結果（結核）

年 度	乳 幼 児		一 般 レ ン ト ゲ ン 撮 影		
	対 象 数	B C G	対 象 数	間 接	結 核
平成23年度	2,625	2,296	33,718	8,931	-
24年度	2,301	2,214	35,628	9,105	-
25年度	2,231	1,998	37,494	9,022	-
26年度	2,395	2,264	38,601	9,197	-
27年度	2,325	2,298	40,513	9,608	-

資料 保健センター

## 11-7. 予 防 接 種 実 施 状 況

単位：人・%

年 度	総 数	麻しん風しん1期			麻しん風しん2期			2期ジフテリア・破傷風			ポ リ オ			日 本 脳 炎			三 種 混 合 1 期			四 種 混 合 1 期		
		対 象 数	実 施 数	率	対 象 数	実 施 数	率	対 象 数	実 施 数	率	対 象 数	実 施 数	率	対 象 数	実 施 数	率	対 象 数	実 施 数	率	対 象 数	実 施 数	率
平成23年度	34,919	3,033	2,309	76	2,455	2,240	91	2,842	2,259	80	5,341	4,277	80	30,081	14,021	47	13,906	9,813	71	-	-	-
24年度	38,113	2,691	2,384	89	2,536	2,344	92	2,823	1,906	68	12,661	8,719	69	21,514	12,909	60	9,332	7,775	83	2,774	2,076	75
25年度	27,660	2,370	2,226	94	2,483	2,294	92	2,933	1,997	68	5,678	2,031	36	17,480	9,602	55	4,260	2,316	54	8,368	7,194	86
26年度	25,207	2,311	2,234	97	2,469	2,313	94	2,840	1,717	61	3,338	858	26	16,311	8,921	55	1,889	498	26	11,986	8,666	72
27年度	24,272	2,221	2,191	99	2,481	2,263	91	5,023	2,114	42	...	211	...	12,069	8,361	...	...	6	...	9,377	9,126	97

年 度	総 数	麻しん及び風しん3期			麻しん及び風しん4期			子宮頸がん予防ワクチン			ヒ ブ ワ ク チ ン			小児用肺炎球菌ワクチン		
		対 象 数	実 施 数	率	対 象 数	実 施 数	率	対 象 数	実 施 数	率	対 象 数	実 施 数	率	対 象 数	実 施 数	率
平成23年度	4,672	2,727	2,458	90	2,629	2,238	85	-	-	-	-	-	-	-	-	-
24年度	4,696	2,529	2,328	92	2,465	2,204	89	-	-	-	-	-	-	-	-	-
25年度	4,532	-	-	-	-	-	-	1,808	277	15	4,565	2,411	53	4,380	2,431	56
26年度	5,119	-	-	-	-	-	-	...	8	...	2,864	2,230	78	2,928	2,290	78
27年度	4,650	-	-	-	-	-	-	...	9	...	2,325	2,322	100	2,325	2,319	100

注) ポリオ予防接種は、平成23年度までは生ワクチン、平成24年度は生ワクチンと不活化ワクチンの合計、平成25年度以降は不活化ワクチンである。

注) 平成23年度まで三種混合ワクチン接種が実施され、平成24年度以降は新規対象者に四種混合ワクチン接種が実施された。

注) 平成20年度～24年度の5年間の時限措置で、中学1年生・高校3年生の年齢に相当する者に、麻しん風しん3期・4期が実施された。

注) 平成25年度から、子宮頸がん予防ワクチン、ヒブワクチン、小児用肺炎球菌ワクチンが定期予防接種に追加された。

注) 子宮頸がん予防ワクチンは、平成25年6月14日から、接種勧奨の差控えを行っている。

注) 日本脳炎予防接種の実施数は、特別措置の対象者を含む。

資料 保健センター

## 11-8. 選択死因別死亡数

年次	総数	全結核	悪性 新生物	糖尿病	心疾患	高血圧 性疾患	脳血管 疾患	肺炎	肝疾患	腎不全	老衰 (精神病の 記載なし)	不慮の 事故	自殺	その他
平成23年	2,647	4	749	36	475	16	227	278	41	43	88	100	39	551
24年	2,609	4	716	36	436	16	256	233	27	61	115	112	51	546
25年	2,761	3	704	31	463	9	242	283	28	68	137	127	41	625
26年	2,717	2	779	33	436	20	238	254	27	65	132	108	39	584
27年	2,745	1	825	32	440	7	229	257	28	51	126	120	36	593

資料 福井県 地域福祉課

## 11-9. 聖苑使用状況

単位：人

年 度	火 葬 総 数	満 12 歳 以 上		1 歳 以 上 12 歳 未 満		1 歳 未 満 ・ 死 胎 児		産 汚 物 ・ 身 体 の 一 部	
		市 内	市 外	市 内	市 外	市 内	市 外	市 内	市 外
平成23年度	2,949	2,571	219	3	0	69	35	31	21
24年度	2,932	2,606	207	2	1	52	22	20	22
25年度	3,090	2,716	235	5	0	70	29	20	15
26年度	2,967	2,626	210	5	1	57	31	21	16
27年度	3,016	2,707	185	5	0	55	22	26	16

単位：件

年 度	式 場 等 利 用 総 数	式 場		待 合 室	
		市 内	市 外	市 内	市 外
平成23年度	750	148	3	556	43
24年度	753	140	0	563	50
25年度	758	121	2	591	44
26年度	697	110	2	540	45
27年度	683	94	0	544	45

資料 保健センター

## 11-10. 健康教育・健康相談実施状況

年 度	健 康 教 育		健 康 相 談	
	実 施 回 数	受 講 人 数	実 施 回 数	被 指 導 者 数
平成23年度	576	11,980	231	1,362
24年度	532	11,564	276	1,267
25年度	442	10,356	190	1,096
26年度	413	9,898	149	741
27年度	300	8,005	117	606

資料 保健センター

## 11-11. 訪問指導実施状況

年 度	実 人 数 ( 人 )	延 人 数 ( 人 )
平成23年度	534	583
24年度	841	864
25年度	565	579
26年度	704	716
27年度	576	578

資料 保健センター

## 11-12. 公害苦情受付件数

区 分	総 数	大 気 汚 染	水 質 汚 濁	騒 音	振 動	悪 臭	そ の 他
平成23年度	141	37	33	36	2	21	12
24年度	91	21	25	19	4	15	7
25年度	133	39	31	31	4	18	10
26年度	126	36	23	30	3	15	19
27年度	119	20	30	32	6	11	20
平成27年 4月	13	1	4	2	0	3	3
5月	8	2	1	3	1	0	1
6月	19	3	7	5	0	3	1
7月	17	2	3	3	2	4	3
8月	7	1	1	1	0	0	4
9月	11	3	3	2	1	0	2
10月	7	1	0	4	0	0	2
11月	9	2	1	4	0	0	2
12月	7	1	2	2	1	1	0
平成28年 1月	6	2	3	0	1	0	0
2月	9	1	2	4	0	0	2
3月	6	1	3	2	0	0	0

資料 環境課



## 11-13. ごみ処理状況

単位：トン

年 度	収 集 量			搬 入 区 分			処 理 内 訳			
	総 数	燃やせる ごみ	燃やせない ごみ	資 源 物	市収集分	許可業者分	直接搬入分	焼 却	破 碎 処 理	資 源 化
平成23年度	93,788	77,042	11,530	5,216	57,043	31,255	5,490	76,773	9,790	7,225
24年度	93,749	77,324	11,400	5,025	56,948	31,130	5,671	77,077	9,648	7,024
25年度	93,043	76,648	11,458	4,937	55,913	31,422	5,708	76,388	9,783	6,872
26年度	89,354	73,410	11,204	4,740	54,011	29,414	5,929	73,141	9,596	6,617
27年度	88,633	72,321	11,587	4,725	53,263	29,141	6,229	72,068	9,967	6,598

資料 清掃清美課

## 11-14. し尿処理状況

年 度	し 尿 処 理 人 口 (人)					収 集 量 (kl)			
	くみ取り 人 口	公共下水道 人 口	浄化槽 人 口	自家処理 人 口	計	し 尿	浄化槽 汚 泥	その他の 汚 泥 等	計
平成23年度	3,054	209,909	55,446	68	<b>268,477</b>	3,281	36,912	715	<b>40,908</b>
24年度	2,709	212,029	53,062	63	<b>267,863</b>	2,969	36,417	989	<b>40,375</b>
25年度	2,311	213,220	51,244	61	<b>266,836</b>	2,713	36,336	823	<b>39,872</b>
26年度	1,998	214,294	50,006	60	<b>266,358</b>	2,721	34,803	903	<b>38,427</b>
27年度	1,635	215,277	48,552	57	<b>265,521</b>	2,441	33,681	898	<b>37,020</b>

資料 下水施設課

## 11-15. 畜犬登録等の状況

単位：頭

年 度	登 録 頭 数	注 射 済 票 交 付 数
平成23年度	11,225	7,244
24年度	10,782	7,383
25年度	11,130	7,263
26年度	11,078	7,305
27年度	10,906	7,215

資料 保健センター

## 12-1. &lt;小学校&gt; 学校数・児童数・教職員数

各年5月1日基準日

年次	公立																国立										
	学校数			学級数				児童数			教員数			職員数			学校数	学級数	児童数			教員数			職員数		
	計	本校	分校	計	単式	複式	特別支援	計	男	女	計	男	女	計	男	女			計	男	女	計	男	女	計	男	女
平成24年	52	52	-	585	530	15	40	14,319	7,385	6,934	918	276	642	173	58	115	1	12	429	211	218	19	9	10	3	1	2
25年	52	52	-	591	528	14	49	14,296	7,393	6,903	929	288	641	171	60	111	1	12	415	203	212	18	9	9	3	1	2
26年	52	52	-	593	529	13	51	14,139	7,287	6,852	923	281	642	171	62	109	1	12	411	202	209	18	10	8	2	1	1
27年	52	52	-	604	533	14	57	14,090	7,235	6,855	939	302	637	161	61	100	1	12	402	198	204	18	11	7	2	1	1
28年	52	52	-	614	539	13	62	14,179	7,296	6,883	951	306	645	157	65	92	1	12	392	190	202	18	11	7	2	1	1

注) 教員数・職員数は本務者のみ。

資料 学校基本調査

## 12-2. &lt;中学校&gt; 学校数・生徒数・教職員数

各年5月1日基準日

年次	公立															国立						私立													
	学校数			学級数				生徒数			教員数			職員数			学校数	学級数	生徒数			教員数			職員数										
	計	本校	分校	計	単式	複式	特別支	計	男	女	計	男	女	計	男	女			計	男	女	計	男	女	計	男	女	計	男	女					
平成24年	25	24	1	278	255	-	23	7,190	3,661	3,529	560	307	253	50	18	32	1	9	398	226	172	41	23	18	4	20	398	226	172	41	23	18	6	2	4
25年	25	24	1	280	255	-	25	7,135	3,629	3,506	568	321	247	49	18	31	1	9	383	204	179	19	13	6	4	21	383	204	179	43	22	21	7	2	5
26年	26	25	1	282	255	-	27	7,026	3,611	3,415	562	320	242	48	19	29	1	9	351	176	175	19	12	7	4	20	404	232	172	42	21	21	5	1	4
27年	26	25	1	278	251	-	27	7,077	3,630	3,447	571	329	242	48	20	28	1	9	353	178	175	19	14	5	4	18	395	214	181	42	23	19	5	1	4
28年	26	25	1	278	248	-	30	6,921	3,563	3,358	563	318	245	47	20	27	1	9	355	179	176	19	13	6	4	18	421	238	183	40	22	18	6	1	5

注) 教員数・職員数は本務者のみ。

資料 学校基本調査

私立中学校に関する数値は結果公表の関係上、福井県全体の数値。

## 12-3. &lt;高等学校&gt; 学校数・生徒数・教職員数

各年5月1日基準日

年次	公立												私立											
	学校数			生徒数			教員数			職員数			学校数			生徒数			教員数			職員数		
	計	全日制	定時制	計	男	女	計	男	女	計	男	女	計	全日制	定時制	計	男	女	計	男	女	計	男	女
平成24年	8	7	1	5,789	2,996	2,793	438	303	135	88	44	44	5	4	1	5,801	2,757	3,044	345	241	104	69	33	36
25年	8	7	1	5,695	2,940	2,755	425	291	134	87	43	44	5	4	1	5,942	2,809	3,133	338	239	99	66	35	31
26年	8	7	1	5,675	2,926	2,749	432	308	124	84	46	38	5	4	1	5,509	2,522	2,987	289	200	89	55	26	29
27年	9	8	1	5,567	2,867	2,700	426	299	127	85	46	39	5	4	1	5,618	2,608	3,010	283	192	91	58	26	32
28年	8	7	1	5,516	2,835	2,681	424	295	129	85	50	35	5	4	1	5,592	2,575	3,017	283	192	91	54	24	30

注) 教員数は本務者のみ。

資料 学校基本調査

## 12-4. &lt;幼稚園&gt; 園数・園児数・教職員数

各年5月1日基準日

年次	公立										私立												
	園数			学級数	園児数			教員数			園数			学級数	園児数			教員数			職員数		
	計	本園	分園		計	男	女	計	男	女	計	本園	分園		計	男	女	計	男	女	計	男	女
平成24年	24	23	1	29	272	135	137	31	1	30	20	20	-	126	2,197	1,109	1,088	226	17	209	42	29	13
25年	24	23	1	27	233	123	110	29	1	28	20	20	-	119	2,195	1,139	1,056	226	17	209	53	31	22
26年	24	23	1	29	242	124	118	31	1	30	20	20	-	121	2,139	1,068	1,071	232	20	212	56	30	26
27年	24	23	1	21	182	97	85	27	1	26	14	14	-	80	1,398	745	653	167	18	149	30	20	10
28年	22	21	1	18	147	69	78	20	1	19	14	14	-	75	1,391	737	654	168	21	147	33	21	12

資料 学校基本調査

## 12-5. &lt;中学校&gt; 進路別卒業生数

各年5月1日基準日

年次	卒業生			高等学校等進学者			専修学校 (高等課程) 進学者			専修学校 (一般課程)等 入学者			就職者			無業者			死亡・不詳			高等学校 進学率 (%)
	計	男	女	計	男	女	計	男	女	計	男	女	計	男	女	計	男	女	計	男	女	
平成24年	2,398	1,214	1,184	2,352	1,188	1,164	1	0	1	0	0	0	6	5	1	37	19	18	0	-	-	98.1
25年	2,380	1,230	1,150	2,349	1,209	1,140	0	0	0	1	0	1	6	6	0	19	10	9	0	-	-	98.7
26年	2,496	1,250	1,246	2,472	1,237	1,235	1	1	0	0	0	0	1	1	0	21	10	11	0	-	-	99.0
27年	2,303	1,183	1,120	2,288	1,172	1,116	1	1	0	1	0	1	7	6	1	6	4	2	0	-	-	99.3
28年	2,340	1,193	1,147	2,319	1,182	1,137	2	1	1	1	1	0	2	2	0	16	7	9	0	0	0	99.1

注) 数値は、結果公表の関係上、公立中学校卒業生のみ。

資料 学校基本調査



## 12-6. 高等学校等への進学者数

各年5月1日基準日

年次	高等学校等進学者総数			高等学校進学者（本科）									通信制			高等専門学校進学者			盲・聾・養護学校高等部進学者		
				合計			全日制			定時制											
	計	男	女	計	男	女	計	男	女	計	男	女	計	男	女	計	男	女	計	男	女
平成24年	2,352	1,188	1,164	2,275	1,131	1,144	2,177	1,076	1,101	98	55	43	18	11	7	39	33	6	20	13	7
25年	2,349	1,209	1,140	2,260	1,150	1,110	2,178	1,102	1,076	82	48	34	22	12	10	42	31	11	25	16	9
26年	2,472	1,237	1,235	2,382	1,178	1,204	2,291	1,134	1,157	91	44	47	20	17	3	48	31	17	22	11	11
27年	2,288	1,172	1,116	2,198	1,107	1,091	2,137	1,066	1,071	61	41	20	25	10	15	44	38	6	21	17	4
28年	2,319	1,182	1,137	2,226	1,114	1,112	2,147	1,067	1,080	79	47	32	20	12	8	54	41	13	19	15	4

注) 数値は、結果公表の関係上、公立中学校卒業者のみ。

資料 学校基本調査

## 12-7. &lt;県内高等学校&gt; 進路別卒業生数

各年5月1日基準日

年次	卒業生			大学等進学者			専修学校(専門課程)進学者			専修学校(一般課程)等入学者			就職者			無業者			死亡・不詳			大学進学率(%)
	計	男	女	計	男	女	計	男	女	計	男	女	計	男	女	計	男	女	計	男	女	
平成24年	7,506	3,785	3,721	4,119	2,061	2,058	1,182	439	743	220	171	49	1,647	931	716	272	148	124	-	-	-	54.9
25年	7,776	3,949	3,827	4,107	2,012	2,095	1,189	469	720	235	163	72	1,822	1,052	770	340	205	135	-	1	-	52.8
26年	7,483	3,844	3,639	3,998	1,984	2,014	1,117	410	707	255	205	50	1,792	1,062	730	219	137	82	7	3	4	53.4
27年	7,503	3,814	3,689	4,147	2,048	2,099	1,082	381	701	192	144	48	1,785	1,064	721	295	176	119	2	1	1	55.3
28年	7,348	3,690	3,658	4,119	1,939	2,180	1,056	408	648	172	118	54	1,684	1,014	670	315	210	105	2	1	1	56.1

資料 学校基本調査

## 12-8. &lt;大学&gt; 学校数・学生数・教職員数

各年5月1日現在

年次	短期大学										4年制大学											
	学校数		学生数			教員数			職員数			学校数		学生数			教員数			職員数		
	私立	計	男	女	計	男	女	計	男	女	国立	私立	計	男	女	計	男	女	計	男	女	
平成24年	2	1,098	217	881	177	89	88	40	16	24	1	1	6,959	5,366	1,593	1,345	1,079	266	1,122	378	744	
25年	2	1,154	238	916	226	119	107	44	17	27	1	1	7,068	5,445	1,623	1,313	1,031	282	1,172	379	793	
26年	2	1,215	244	971	217	117	100	47	18	29	1	1	7,223	5,592	1,631	1,140	935	205	1,181	342	839	
27年	2	1,182	256	926	219	118	101	47	19	28	1	1	7,301	5,627	1,674	1,104	897	207	1,252	356	896	
28年	2	1,149	228	921	208	115	93	45	18	27	1	1	7,483	5,719	1,764	1,117	908	209	1,275	361	914	

注) 学生数は学部学生・大学院生・専攻科学生・研究生・聴講生等の総合計。

資料 市内各大学

教員数には兼務者（非常勤講師）を含む。

職員数は本務者のみ（兼務者を除く）。

## 12-9. 児童生徒の体位

## 男子

区分			小学生						中学生		
			1年	2年	3年	4年	5年	6年	1年	2年	3年
身長 (cm)	福井市	平成23年度	116.7	122.8	128.6	133.5	138.9	145.3	152.1	159.8	165.8
		24年度	116.9	122.7	128.4	133.9	138.9	144.9	152.4	159.7	165.5
		25年度	116.3	122.9	128.5	133.9	139.5	145.0	152.1	159.9	165.4
		26年度	116.6	122.6	127.7	133.9	139.4	145.7	152.4	159.7	165.6
		27年度	116.4	122.7	128.1	133.9	139.3	145.6	152.8	159.7	165.4
	全国	平成23年度	116.6	122.6	128.2	133.5	138.8	145.0	152.3	159.6	165.1
		24年度	116.5	122.4	128.2	133.6	138.9	145.0	152.4	159.5	165.1
		25年度	116.6	122.4	128.2	133.6	139.0	145.0	152.3	159.5	165.0
		26年度	116.5	122.4	128.0	133.6	138.9	145.1	152.5	159.7	165.1
		27年度	116.5	122.4	128.0	133.6	138.9	145.1	152.5	159.7	165.1
体重 (kg)	福井市	平成23年度	21.3	23.9	27.3	30.2	33.5	37.8	43.4	48.4	54.7
		24年度	21.6	24.1	27.5	30.8	33.8	37.7	43.4	48.5	53.7
		25年度	21.3	24.3	27.3	30.4	34.3	38.0	43.0	48.8	54.0
		26年度	21.4	23.9	27.3	30.5	33.8	38.7	43.3	48.2	53.9
		27年度	20.3	24.0	27.1	30.6	33.9	38.0	44.2	48.5	53.6
	全国	平成23年度	21.3	24.0	27.0	30.3	33.8	38.0	43.8	49.0	54.2
		24年度	21.3	24.0	27.1	30.5	34.0	38.2	44.0	49.0	54.2
		25年度	21.3	23.9	27.1	30.4	34.3	38.3	43.9	48.8	54.0
		26年度	21.3	24.0	27.0	30.4	34.0	38.4	44.0	48.8	53.9
		27年度	21.3	24.0	27.0	30.4	34.0	38.4	44.0	48.8	53.9

## 女子

区分			小学生						中学生		
			1年	2年	3年	4年	5年	6年	1年	2年	3年
身長 (cm)	福井市	平成23年度	115.8	121.7	127.6	133.7	140.4	147.1	152.1	155.1	156.9
		24年度	115.8	121.6	127.5	133.6	140.4	147.1	152.1	155.2	156.7
		25年度	115.7	121.8	127.4	133.6	140.3	147.0	152.1	155.4	156.9
		26年度	115.7	121.6	127.7	133.4	140.5	147.1	152.2	155.1	156.8
		27年度	115.7	121.5	127.5	133.7	140.3	147.2	152.2	155.2	156.9
	全国	平成23年度	115.6	121.6	127.4	133.5	140.2	146.7	151.9	155.0	156.6
		24年度	115.6	121.6	127.4	133.4	140.1	146.7	151.9	155.0	156.5
		25年度	115.6	121.6	127.3	133.6	140.1	146.8	151.8	154.8	156.5
		26年度	115.5	121.5	127.4	133.4	140.1	146.8	151.8	154.8	156.4
		27年度	115.5	121.5	127.4	133.4	140.1	146.8	151.8	154.8	156.4
体重 (kg)	福井市	平成23年度	20.8	23.4	26.3	29.7	33.8	38.5	43.6	47.1	50.1
		24年度	20.8	23.3	26.4	29.7	33.2	38.8	43.4	47.4	49.8
		25年度	20.8	23.4	26.2	29.8	33.7	38.8	43.7	47.1	50.1
		26年度	20.7	23.8	26.4	29.5	33.9	38.7	43.4	47.3	49.8
		27年度	20.7	23.3	26.2	29.7	33.7	38.7	43.6	47.1	50.1
	全国	平成23年度	20.8	23.4	26.4	29.8	34.0	38.8	43.6	47.1	49.9
		24年度	20.9	23.5	26.3	29.9	34.0	38.9	43.7	47.4	49.9
		25年度	20.9	23.5	26.4	30.0	34.0	39.0	43.7	47.1	49.9
		26年度	20.8	23.4	26.4	29.8	34.0	39.0	43.6	47.2	50.0
		27年度	20.8	23.4	26.4	29.8	34.0	39.0	43.6	47.2	50.0

資料 保健給食課

## 12-10. &lt;公民館&gt; 利用状況

年 度	公 民 館 数	職 員 数	利 用 者 数
平成23年度	56(6分館含む)	184	861,428
24年度	56(6分館含む)	185	866,226
25年度	56(6分館含む)	186	905,730
26年度	56(6分館含む)	186	902,611
27年度	56(6分館含む)	186	916,393

資料 生涯学習室

## 12-11. &lt;少年自然の家&gt; 利用状況

年度	総 数		小 学 校		中 学 校		少 年 団 体		高 校 ・ 青 年		一 般	
	団体数	人 数	団体数	人 数	団体数	人 数	団体数	人 数	団体数	人 数	団体数	人 数
平成23年度	140	11,992	30	3,896	4	972	87	5,878	9	869	10	377
24年度	137	11,512	28	3,833	7	1,022	80	5,560	11	828	11	269
25年度	135	12,392	33	4,253	7	1,376	77	5,844	7	490	11	429
26年度	108	9,452	32	3,418	6	811	57	4,591	8	463	5	169
27年度	126	11,129	35	3,659	4	716	73	4,850	7	771	7	1,133

注) 団体数は実数、人数は延べ人数

資料 少年自然の家

## 12-12. &lt;福井市体育館&gt; 利用状況

年 月	総 数	卓 球	バレーボール	バドミントン	バスケット ボ ー ル	ス ポ ー ツ レ ク レ ー シ ョ ン	その他の催し物
平成23年度	68,933	5,838	5,979	12,760	4,061	11,720	28,575
24年度	78,087	6,259	7,844	12,054	2,182	16,052	33,696
25年度	81,637	8,462	6,002	10,524	5,431	17,101	34,117
26年度	90,015	9,415	15,777	10,292	5,703	30,343	18,485
27年度	99,856	11,124	20,474	10,190	7,194	36,793	14,081
平成27年 4月	3,594	623	43	112	52	690	2,074
5月	9,777	885	3,872	402	300	3,678	640
6月	10,180	415	5,599	616	22	2,528	1,000
7月	9,484	2,498	519	1,014	1,662	2,382	1,409
8月	8,224	594	1,432	1,136	2,211	1,909	942
9月	8,056	277	1,531	462	275	3,853	1,658
10月	10,268	2,822	796	1,040	155	4,482	973
11月	9,481	654	557	1,368	1,365	4,591	946
12月	5,489	135	48	1,198	536	2,673	899
平成28年 1月	7,796	132	3,800	553	142	2,570	599
2月	9,306	1,419	1,573	964	103	4,262	985
3月	8,201	670	704	1,325	371	3,175	1,956

## 12-13. &lt; 自然史博物館 &gt; 入館状況

単位：人

年 度	総 数	4 月	5 月	6 月	7 月	8 月	9 月	10 月	11 月	12 月	1 月	2 月	3 月
平成23年度	<b>30,444</b>	8,008	5,709	1,378	3,481	5,703	1,174	1,856	1,303	268	235	149	1,180
24年度	<b>18,473</b>	3,550	2,651	1,325	1,679	3,679	1,062	1,348	1,334	212	310	271	1,052
25年度	<b>25,639</b>	2,551	2,422	1,223	4,359	7,096	3,129	1,340	1,462	521	317	385	834
26年度	<b>18,681</b>	2,954	1,766	1,114	1,469	3,382	1,514	2,433	751	216	288	543	2,251
27年度	<b>19,325</b>	4,170	3,102	1,085	2,404	2,465	999	1,562	741	525	346	531	1,395

資料 自然史博物館



## 12-14. &lt; 美術館 &gt; 入館状況

単位：人

年 度	総 数	4 月	5 月	6 月	7 月	8 月	9 月	10 月	11 月	12 月	1 月	2 月	3 月
平成23年度	<b>59,237</b>	3,265	4,807	2,271	9,352	14,897	2,270	3,803	9,983	1,694	1,315	2,623	2,957
24年度	<b>92,048</b>	3,352	4,627	2,828	8,145	30,381	20,878	3,186	8,344	1,572	1,503	2,833	4,399
25年度	<b>63,170</b>	3,224	5,377	2,690	3,280	7,851	6,201	7,641	11,238	2,406	1,451	4,545	7,266
26年度	<b>92,559</b>	2,486	6,414	17,935	13,662	18,881	7,600	2,814	9,673	995	1,630	3,777	6,692
27年度	<b>50,001</b>	4,234	5,141	4,667	4,296	5,584	3,871	2,614	9,656	2,653	1,750	3,008	2,527

資料 福井市美術館

## 12-15. &lt; 郷土歴史博物館 &gt; 入館状況

単位：人

年 度	総 数	4 月	5 月	6 月	7 月	8 月	9 月	10 月	11 月	12 月	1 月	2 月	3 月
平成23年度	<b>61,531</b>	3,946	5,007	4,151	3,268	8,784	5,984	9,594	10,041	2,546	1,957	1,680	4,573
24年度	<b>64,334</b>	5,036	4,978	3,642	5,347	8,154	6,671	7,932	8,901	2,653	2,623	3,111	5,286
25年度	<b>65,308</b>	5,569	5,229	3,995	5,505	8,589	4,023	8,582	10,526	2,373	2,632	2,687	5,598
26年度	<b>77,953</b>	7,922	5,843	4,392	4,624	8,805	4,600	10,438	15,819	1,912	2,552	3,103	7,943
27年度	<b>78,021</b>	13,955	11,867	3,151	3,842	6,632	3,160	8,989	10,711	3,004	3,627	3,060	6,023

資料 郷土歴史博物館

## 12-16. &lt; 図書館 &gt; 利用状況・蔵書構成

区 分	平成 24 年 度					平成 25 年 度					平成 26 年 度					平成 27 年 度					
	図書館	美 山	みどり	清 水	桜 木	図書館	美 山	みどり	清 水	桜 木	図書館	美 山	みどり	清 水	桜 木	図書館	美 山	みどり	清 水	桜 木	
開 館 日	281	238	279	290	339	277	238	279	295	342	280	240	279	294	342	285	243	282	293	343	
入 館 者	172,176	10,447	215,034	11,440	322,849	167,953	13,952	213,553	11,540	323,760	166,676	15,905	209,001	12,402	324,466	169,587	14,387	215,555	12,784	314,219	
登 録 者	34,838	191	42,560	211	17,717	36,005	346	44,133	476	19,747	37,637	439	455,546	602	22,086	38,831	523	47,034	688	23,994	
貸 出	一 般 書	201,007	5,578	272,233	14,476	185,349	212,220	8,666	264,334	12,844	196,670	217,334	8,772	257,948	12,010	203,812	218,085	9,006	259,351	12,043	200,691
	児 童 書	91,492	5,050	133,993	13,330	66,963	97,063	6,255	130,536	10,441	73,690	101,142	6,388	127,807	10,730	78,924	114,365	5,503	140,853	12,187	72,768
	郷 土 資 料	2,404	199	2,220	162	2,290	2,355	670	2,160	173	2,613	2,453	604	2,014	199	2,720	2,493	666	2,218	151	3,188
	雑 誌	20,988	892	37,683	4,232	23,005	22,924	911	35,537	3,698	23,239	23,715	1,067	34,546	3,515	23,355	24,099	1,169	34,497	3,594	22,554
	A V 資 料	1,049	-	36,854	-	1,319	1,393	-	35,413	7	1,471	1,172	65	30,834	3	1,269	1,126	30	27,535	8	1,509
	計	<b>316,940</b>	<b>11,719</b>	<b>482,983</b>	<b>32,200</b>	<b>278,926</b>	<b>335,955</b>	<b>16,502</b>	<b>467,980</b>	<b>27,163</b>	<b>297,683</b>	<b>345,816</b>	<b>16,896</b>	<b>453,149</b>	<b>26,457</b>	<b>310,080</b>	<b>360,168</b>	<b>16,374</b>	<b>464,454</b>	<b>27,983</b>	<b>300,710</b>
資 料	一 般 書	324,667 (8,124)	20,466	307,118	49,395	113,370	328,712 (8,412)	21,933	311,333	49,431	124,107	333,906 (8,789)	22,650	314,735	49,153	135,235	328,422 (8,556)	23,596	316,788	49,379	146,491
	児 童 書	74,205 (9,452)	12,109	63,935	33,708	30,338	76,131 (9,433)	12,803	64,962	34,226	32,682	77,742 (9,531)	12,983	66,337	34,531	34,775	69,501 (9,393)	13,035	68,390	34,957	36,559
	郷 土 資 料	29,425 (70)	2,568	8,900	3,897	8,431	30,647 (71)	2,910	9,357	4,107	9,174	31,455 (69)	3,190	9,715	4,278	9,844	32,184 (70)	3,485	10,049	4,508	10,577
	電 子 資 料	9	-	-	-	1	9	-	-	-	1	9	-	-	-	1	24	-	15	-	1
	洋 書	...	...	...	...	...	...	...	...	...	...	...	...	...	...	...	30	-	164	-	-
	古 書	14,776	-	-	-	-	14,776	-	-	-	-	14,776	-	-	-	-	14,776	-	-	-	-
計	<b>443,082 (17,646)</b>	<b>35,143</b>	<b>379,953</b>	<b>87,000</b>	<b>152,140</b>	<b>450,275 (17,916)</b>	<b>37,646</b>	<b>385,652</b>	<b>87,764</b>	<b>165,964</b>	<b>457,888 (18,389)</b>	<b>38,823</b>	<b>390,787</b>	<b>87,962</b>	<b>179,855</b>	<b>444,937 (18,019)</b>	<b>40,116</b>	<b>395,406</b>	<b>88,844</b>	<b>193,628</b>	
A V 資 料	-	-	13,162	-	-	-	-	13,240	-	-	-	13,023	-	-	-	-	-	13,063	-	-	
雑 誌 (タイトル数)	227	28	237	53	364	228	28	238	53	374	226	28	238	56	377	223	32	235	53	376	
マイクロフィルム (リール数)	1,725	-	-	-	-	1,727	-	-	-	-	1,727	-	-	-	-	1,733	-	-	-	-	

注) 登録者はコンピュータ用貸出カード発行数の累計。

資料 図書館

( ) 内は移動図書館用図書分を表わす。

## 12-17. 移動図書館車【あじさい号】利用状況

年 度	個 人				団体貸出 文 庫	出 動	利 用
	登 録 者 ( 人 )		貸 出 ( 冊 )				
	一 般	児 童	一 般 書	児 童 書	貸出(冊)		
平成23年度	3,062	911	9,518	18,384	9,492	98	9,014
24年度	2,312	872	10,022	18,025	8,910	104	8,768
25年度	2,528	955	10,671	15,995	12,050	113	8,969
26年度	2,754	987	11,214	15,964	14,136	125	9,356
27年度	2,975	982	14,410	28,982	15,008	131	12,906

注) 登録者数はコンピュータ用貸出カード発行数。

資料 図書館

## 12-18. &lt;フェニックス・プラザ&gt; 利用状況

年 度	総 数		音 楽		展 示		パ ー テ ィ ー		演 舞		各 種 大 会		そ の 他	
	件 数	人 員	件 数	人 員	件 数	人 員	件 数	人 員	件 数	人 員	件 数	人 員	件 数	人 員
平成23年度	198	197,540	44	60,500	4	13,000	18	6,960	6	10,900	59	55,540	67	50,640
24年度	196	188,448	36	52,650	4	3,878	17	6,760	4	9,100	48	42,800	87	73,260
25年度	202	182,314	34	46,036	3	5,770	23	9,650	16	27,390	33	29,330	93	64,138
26年度	192	168,146	33	44,255	3	2,880	17	9,230	10	14,520	19	16,460	110	80,801
27年度	209	189,296	40	51,970	3	2,620	21	10,910	19	22,855	16	16,090	110	84,851

注) 大ホール及び小ホールの催し数を集計。

資料 フェニックス・プラザ

## 12-19. &lt; 文化会館・市民福祉会館 &gt; 利用状況

## ( 1 ) 福井市文化会館 大ホール

年 度	総 数		演 劇		クラシック音楽		ホビユーラー・歌謡曲		舞 踊		演 芸		各 種 大 会		そ の 他	
	件 数	人 員	件 数	人 員	件 数	人 員	件 数	人 員	件 数	人 員	件 数	人 員	件 数	人 員	件 数	人 員
平成23年度	157	77,197	15	4,120	-	-	66	37,686	44	15,935	6	4,120	2	130	24	15,206
24年度	148	69,606	29	17,635	19	8,492	13	6,670	43	16,030	13	9,527	2	2,100	29	9,152
25年度	185	75,104	55	16,093	39	14,602	13	11,000	28	6,351	11	6,604	17	8,532	22	11,922
26年度	171	68,027	33	10,708	41	12,095	9	5,722	42	14,714	3	2,472	16	9,096	27	13,220
27年度	168	81,172	23	11,370	66	25,059	5	1,230	35	15,206	5	3,097	4	4,062	30	21,148

資料 福井市文化会館

## ( 2 ) 市民福祉会館 ホール等

年 度	総 数		ホ ー ル 関 係		能 楽 堂 関 係		会 議 室 関 係	
	件 数	人 員	件 数	人 員	件 数	人 員	件 数	人 員
平成23年度	2,739	89,848	298	20,950	373	9,922	2,068	58,976
24年度	2,757	73,965	274	19,069	384	9,964	2,099	44,932
25年度	2,606	76,918	239	17,989	401	10,484	1,966	48,445
26年度	2,269	60,759	246	16,615	423	10,069	1,600	34,075
27年度	2,039	53,651	90	13,716	36	866	1,913	39,069

注) ホール及び能楽堂には公演関係者の楽屋使用を含む。

資料 市民福祉会館

## 12-20. &lt; 国民宿舎鷹巣荘 &gt; 宿泊状況

年 度	総 数		4 月		5 月		6 月		7 月		8 月		9 月		10 月		11 月		12 月		1 月		2 月		3 月	
	宿 泊	休 憩	宿 泊	休 憩	宿 泊	休 憩	宿 泊	休 憩	宿 泊	休 憩	宿 泊	休 憩	宿 泊	休 憩	宿 泊	休 憩	宿 泊	休 憩	宿 泊	休 憩	宿 泊	休 憩	宿 泊	休 憩	宿 泊	休 憩
平成23年度	11,070	2,424	487	138	1,065	137	660	231	1,067	387	2,233	131	1,050	328	815	161	908	195	836	179	648	158	528	183	773	196
24年度	9,823	1,723	600	43	748	128	606	71	960	228	1,978	114	819	88	648	162	804	148	777	175	534	108	540	291	809	167
25年度	-	-	-	-	-	-	-	-	-	-	-	-	-	-	-	-	-	-	-	-	-	-	-	-	-	-
26年度	3,600	1,859	-	-	-	-	-	-	-	-	-	-	-	-	32	6	796	368	734	361	582	347	677	349	779	428
27年度	9,314	3,006	596	195	699	255	448	357	774	164	1,475	207	802	103	720	169	931	404	821	308	676	252	623	342	749	250

注) 平成25年4月から平成26年10月まで休館

資料 鷹巣荘

※ リニューアルにより、平成26年10月より客室減少

## 12-21. コンベンション実績（福井市開催分）

年 度		会 議				見 本 市				ス ポ ー ツ				イ ベ ン ト			
		合 計	ブ ロ ッ ク	全 国	国 際	合 計	ブ ロ ッ ク	全 国	国 際	合 計	ブ ロ ッ ク	全 国	国 際	合 計	ブ ロ ッ ク	全 国	国 際
平成23年度	件数	92	47	43	2	4	3	1	-	30	10	19	1	46	10	36	-
	人数	30,440	13,328	16,987	125	20,811	17,811	3,000	-	24,174	3,619	20,335	220	648,245	50,405	597,840	-
24年度	件数	98	54	41	3	2	1	1	-	36	18	17	1	45	9	36	-
	人数	38,877	15,979	22,609	289	20,111	17,411	2,700	-	60,011	8,092	51,764	155	795,360	15,812	779,548	-
25年度	件数	75	37	35	3	3	3	-	-	26	13	13	-	-	-	-	-
	人数	21,428	9,735	11,331	362	43,066	43,066	-	-	19,468	5,846	13,622	-	-	-	-	-
26年度	件数	94	50	42	2	3	3	-	-	24	12	12	-	-	-	-	-
	人数	66,800	22,992	43,449	359	39,261	39,261	-	-	23,396	3,969	19,427	-	-	-	-	-
27年度	件数	88	41	41	6	3	3	-	-	26	10	15	1	-	-	-	-
	人数	20,192	5,534	13,370	1,288	37,973	37,973	-	-	28,252	12,024	16,188	40	-	-	-	-

注) ブロック : 福井県を含む特定地域を対象としたコンベンション。

全 国 : 全国を対象としたコンベンション。

国 際 : 参加国が日本を含む3か国以上のコンベンション。

資料 (公財) 福井観光コンベンションビューロー



## 12-22. 観光客入込状況

種 別		平成 23 年	平成 24 年	平成 25 年	平成 26 年	平成 27 年	
観光客入込総数		3,193,000	3,155,000	3,122,000	3,099,000	3,883,000	
日帰り・宿泊別内訳	日 帰 り 客 (立寄り客を含む)	2,635,000	2,641,000	2,621,000	2,569,000	3,334,000	
	宿 泊 客	558,000	514,000	501,000	530,000	549,000	
	宿泊客の利用施設	ホテル・旅館	237,000	218,000	213,000	225,000	233,000
		寮・保養所	58,000	57,000	48,000	96,000	41,000
		国民宿舎	10,000	10,000	11,000	4,000	5,000
		ユースホステル	1,000	0	-	-	-
		民 宿	243,000	220,000	213,000	196,000	261,000
そ の 他	9,000	9,000	16,000	9,000	9,000		
居住地別	県 内 客	1,611,000	1,906,000	1,883,000	1,917,000	2,191,000	
	県 外 客	1,532,000	1,249,000	1,239,000	1,184,000	1,693,000	
利用交通機関別	定期路線の利用	473,000	449,000	454,000	433,000	558,000	
	貸切バス利用	771,000	615,000	628,000	563,000	818,000	
	自家用自動車利用	1,767,000	1,868,000	1,821,000	1,861,000	2,273,000	
	そ の 他	182,000	223,000	219,000	243,000	234,000	
消費額合計		21,000,050	19,667,694	19,375,527	19,806,117	23,056,078	
消費額の内訳	宿 泊 費	9,673,630	8,975,750	8,787,893	9,306,281	9,683,220	
	土産品購入費	6,813,882	6,398,048	6,334,034	6,312,653	7,951,389	
	地域内交通費	992,759	944,658	935,791	921,180	1,192,723	
	そ の 他	3,519,779	3,349,238	3,317,809	3,266,003	4,228,746	

注) 観光客入込総数の単位 … 100人未満四捨五入し、(人)単位

資料 おもてなし観光推進課

消費額の単位 … 1,000円未満四捨五入し、(千円)単位

消費額は福井県観光客入込数(推計)の平均観光消費額にて算出

## 12-23. &lt; 一乗滝小次郎の里ファミリーパーク &gt; 利用状況

年度	総数	幼児	小・中	高校	大学・一般
平成23年度	7,321	627	882	580	5,232
24年度	10,375	642	1,733	681	7,319
25年度	10,706	481	2,064	875	7,286
26年度	8,630	661	1,084	625	6,260
27年度	9,416	672	1,425	532	6,787

資料 一乗滝小次郎の里ファミリーパーク

## 12-24. &lt; 越前水仙の里公園 &gt; 利用状況

単位：人

年度	総数	水仙ドーム			越廼ふるさと資料館		
		計	大人	小人	計	大人	小人
平成23年度	23,028	18,404	17,240	1,164	4,624	4,345	279
24年度	17,341	13,342	12,089	1,253	3,999	3,598	401
25年度	18,477	13,948	12,643	1,305	4,529	4,087	442
26年度	13,545	10,676	9,467	1,209	2,869	2,452	417
27年度	14,254	10,706	9,414	1,292	3,548	3,085	463

資料 おもてなし観光推進課

## 12-25. &lt; 波の華 &gt; 利用状況

単位：人

年度	総数	4月	5月	6月	7月	8月	9月	10月	11月	12月	1月	2月	3月
25年度	52,550	3,759	5,012	3,521	5,341	7,532	3,822	3,424	3,645	3,577	5,135	3,855	3,927
26年度	48,412	3,395	4,661	2,839	4,685	6,680	4,306	3,789	3,870	3,079	4,193	3,487	3,428
27年度	59,336	4,551	5,494	3,668	5,423	8,315	4,796	3,648	4,584	4,483	5,501	4,298	4,575

資料 波の華

## 12-26. &lt;みらくる亭&gt; 利用状況

単位：人

年 度	総 数	4 月	5 月	6 月	7 月	8 月	9 月	10 月	11 月	12 月	1 月	2 月	3 月
平成23年度	10,042	427	639	463	711	2,093	1,467	743	628	668	571	684	948
24年度	10,434	502	593	463	826	2,055	1,446	626	691	821	629	657	1,125
25年度	10,227	557	606	654	988	1,993	1,245	700	701	667	521	692	903
26年度	10,719	432	515	457	874	2,014	1,499	744	886	752	549	871	1,126
27年度	11,824	502	717	509	1,046	2,249	1,593	799	829	887	513	900	1,280
(内訳) 大人	10,812	464	615	496	848	2,023	1,532	756	719	816	472	867	1,204
小人	667	16	65	7	178	153	30	21	96	29	25	10	37
幼児	345	22	37	6	20	73	31	22	14	42	16	23	39

資料 みらくる亭

## 13-1. &lt; 電力 &gt; 需要状況

年 度	総 数		電 灯		電 力		
	契約口数(口)	使用電力量 (千 KWH)	契約口数(口)	使用電力量 (千 KWH)	契約口数(口)	契約容量(KW)	使用電力量 (千 KWH)
平成23年度	187,860	2,256,915	164,346	800,683	23,514	570,318	1,456,232
24年度	188,557	2,214,708	165,634	799,043	22,923	560,679	1,415,665
25年度	189,565	2,218,535	167,141	795,173	22,424	554,850	1,423,362
26年度	190,681	2,192,416	168,348	782,729	22,333	552,303	1,409,687
27年度	191,786	2,144,568	169,849	759,102	21,937	541,695	1,385,466

資料 北陸電力(株)

## 13-2. &lt; 都市ガス &gt; 需要状況

年 度	総 数		家 庭 用		業 務 用							
	需要戸数 (戸)	販 売 量 (m <sup>3</sup> )	需要戸数 (戸)	販 売 量 (m <sup>3</sup> )	合 計		商 業 用		工 業 用		そ の 他	
					需要戸数 (戸)	販 売 量 (m <sup>3</sup> )	需要戸数 (戸)	販 売 量 (m <sup>3</sup> )	需要戸数 (戸)	販 売 量 (m <sup>3</sup> )	需要戸数 (戸)	販 売 量 (m <sup>3</sup> )
平成23年度	27,008	23,705,836	23,891	6,525,654	3,117	17,180,182	2,550	2,257,900	4	11,280,363	563	3,641,919
24年度	26,410	22,021,878	23,353	6,208,188	3,057	15,813,690	2,494	2,164,923	4	10,040,849	559	3,607,918
25年度	25,539	20,030,701	22,604	5,901,337	2,935	14,129,364	2,367	2,122,668	5	8,376,757	563	3,629,939
26年度	24,769	19,695,558	21,928	5,664,197	2,841	14,031,361	2,270	2,060,611	5	8,427,208	566	3,543,542
27年度	24,267	19,103,883	21,491	5,303,241	2,776	13,800,642	2,205	1,973,983	5	8,478,374	566	3,348,285

資料 経営管理課

## 13-3. &lt;上水道&gt; 給水状況

各年度末時点

年 度	給 水 栓 数	給 水 人 口	給 水 量 ( m <sup>3</sup> )	
			総 数	1 日 平 均
平成23年度	99,872	260,531	36,027,609	98,436
24年度	100,633	260,103	35,422,501	97,048
25年度	101,479	259,586	35,038,101	95,995
26年度	101,990	259,240	34,730,145	95,151
27年度	102,682	258,597	34,565,973	94,443

資料 経営管理課



## 13-4. &lt;上水道&gt; 給水栓数・有収水量（用途別）

各年度末時点

単位：m<sup>3</sup>

年 度	総 数		一 般 用		湯 屋 用	
	給水栓数	有収水量	給水栓数	有収水量	給水栓数	有収水量
平成23年度	99,872	33,310,539	99,867	33,298,593	5	11,946
24年度	100,633	33,130,683	100,628	33,118,724	5	11,959
25年度	101,479	32,577,512	101,474	32,564,735	5	12,777
26年度	101,990	32,055,975	101,986	32,046,906	4	9,069
27年度	102,682	31,662,854	102,678	31,654,249	4	8,605

資料 経営管理課

## 13-5. &lt;公共下水道&gt; 事業進ちょく状況

## ◎事業計画の概要（昭和23年～平成32年度末）

1. 計画処理面積	6,043ha
2. 計画処理人口	235,830人
3. 管延長	1,990,262m
4. ポンプ場	23ヶ所
5. 処理場	7ヶ所
6. 排除方式	合流、分流式
7. 処理方式	活性汚泥法 オキシデーショondiッチ法

## ◎実施状況（昭和23年～平成27年度末）

1. 整備面積	4,882ha
2. 処理面積	4,868ha
3. 処理人口	225,014人
4. 管延長	1,444,365m
5. ポンプ場	20ヶ所
6. 処理場	
境浄化センター	標準活性汚泥法 (昭和34年4月1日処理開始)
日野川浄化センター	標準活性汚泥法 (昭和60年10月8日処理開始)
鷹巣浄化センター	オキシデーショondiッチ法 (平成10年4月1日処理開始)
清水東部環境センター	オキシデーショondiッチ法 (昭和48年8月20日処理開始)
清水西部環境センター	オキシデーショondiッチ法 (平成6年3月31日処理開始)
羽生浄化センター	オキシデーショondiッチ法 (平成14年4月1日処理開始)
美山浄化センター	オキシデーショondiッチ法 (平成20年5月1日処理開始)

年 度	普 及 率	
	処 理 人 口	処 理 人 口 行政人口 (%)
平成 4年度	137,355	54.2
5年度	142,591	56.1
6年度	151,465	59.5
7年度	163,869	64.5
8年度	166,387	65.5
9年度	169,270	66.8
10年度	172,218	67.9
11年度	173,977	68.7
12年度	175,841	69.4
13年度	177,181	69.9
14年度	178,653	70.4
15年度	179,379	70.8
16年度	182,995	72.3
17年度	196,868	72.6
18年度	204,783	75.6
19年度	207,140	76.6
20年度	209,991	77.7
21年度	213,579	79.2
22年度	218,718	81.3
23年度	219,858	81.9
24年度	222,564	83.1
25年度	224,193	84.0
26年度	225,014	84.5
27年度	225,641	85.0

注）行政人口は毎年3月末現在。

平成17年度以降は旧美山町・旧清水町の数値を含む。

## 14-1. 家屋建築状況

単位：m<sup>2</sup>

年 度	総 数		木 造						非 木 造			
			専 用 住 宅		併 用 住 宅		そ の 他		専 用 住 宅		そ の 他	
	棟 数	床 面 積	棟 数	床 面 積	棟 数	床 面 積	棟 数	床 面 積	棟 数	床 面 積	棟 数	床 面 積
平成24年度	152,253	22,019,760	78,223	8,994,662	4,679	581,560	26,024	1,776,454	20,702	4,182,238	22,625	6,484,846
25年度	152,023	22,069,971	78,403	9,058,776	4,605	573,853	25,701	1,746,435	20,778	4,190,792	22,536	6,500,115
26年度	152,076	22,151,959	78,710	9,136,972	4,540	567,738	25,487	1,731,325	20,849	4,205,137	22,490	6,510,787
27年度	152,339	22,249,472	79,166	9,227,539	4,493	563,772	25,310	1,718,553	20,906	4,218,175	22,464	6,521,433
28年度	152,246	22,298,563	79,344	9,287,867	4,447	561,064	25,062	1,701,862	20,976	4,230,216	22,417	6,517,554

注) 各年度とも地方税法に規定する賦課期日（当該年度の初日の属する年の1月1日）における状況

資料 固定資産税概要調書

## 14-2. 市営住宅状況

年 度	総 数	公 営 住 宅	改 良 住 宅	特定公共賃貸	定住促進住宅
平成23年度末	2,048	1,548	458	30	12
24 年度末	1,983	1,483	458	30	12
25 年度末	2,041	1,541	458	30	12
26 年度末	1,994	1,494	458	30	12
27 年度末	2,063	1,563	458	30	12

注) 改良住宅には地域福祉課管理のものも含める

資料 市営住宅課

## 14-3. 市内道路状況

平成28年3月31日現在

区 分	道 路 幅 員 ( m )	道 路 延 長 ( m )	舗 装 済 延 長 ( m )	舗 装 率 ( % )
市 道	2.5 ~ 27.2	2,055,212	1,972,215	96.0
国 道	—	123,339	123,339	100.0
県 道	—	300,700	290,506	96.6

注) 平成27年度道路台帳整備済数値

資料 監理課

国道・県道は福井県土木部道路保全課の「道路現況表 平成27年4月1日現在」による。

## 14-4. 都市計画街路事業進捗状況

平成28年4月1日現在

道路種別	区分	計画延長 (m)	改良済		概成済	
			延長 (m)	進捗率 (%)	延長 (m)	進捗率 (%)
国道	国土交通省管理	15,210	14,840	97.6	0	0.0
	県管理	24,300	13,680	56.3	2,570	10.6
県道	—	64,630	53,700	83.1	6,280	9.7
市道	幹線街路	105,380	88,890	84.4	1,520	1.4
	区画街路	14,890	14,030	94.2	0	0.0
	特殊街路	8,930	7,750	86.8	210	2.4
合計		233,340	192,890	82.7	10,580	4.5

注) 改良済 : 用地が計画幅員どおり確保されており、計画決定どおり完全に完成し一般の通行に供している道路。

資料 都市計画課

概成済 : 改良済み以外の区間のうち路線として都市計画道路と同程度の機能を果たしうる道路。

(おおむね計画幅員の2/3以上または4車線以上の幅員を要する道路。)



# 14-5. 主要道路現況 (つづき)

平成28年4月1日現在

単位: m, m<sup>2</sup>

路線名	路線	総延長	重用延長	未供用延長	実延長	立体横断施設個数	道路面積			歩道	実延長の内訳														実延長の内訳					
							道路敷面積	道路部面積	車道面積		幅員別内訳							路面別内訳							種類別内訳					
											規格改良済				未改良			砂利	舗装道	舗装系		立体	平面	道路延長	橋梁		トンネル			
							19.5m以上	13.0m以上	5.5m以上		5.5m未満	5.5m以上	3.5m以上	3.5m未満	3.0m未満	うち自動車交通不能車	セメント			アスファルト系	高級				簡易	個数	延長	個数	延長	
							福井新(停)線	福井新(停)～昭和町17字11	110		0	-	110	0	591	591	490	0	0	0	0	110	0	0	0	-	0	0	0	110
八幡横越線	八幡町～砂子田町	5,781	56	-	5,725	0	55,641	40,308	34,612	5	0	0	1,989	2,828	908	0	0	-	236	0	951	4,538	0	0	5,725	0	0	0	0	
佐野山岸線	佐野町～山岸	2,578	47	-	2,531	0	23,538	19,459	14,742	1,064	0	0	944	1,587	0	0	0	-	0	0	0	2,531	0	0	2,524	1	7	0	0	
大畑松岡線	大畑町30字～北野上町	8,137	176	-	7,961	0	78,299	73,676	47,860	5,025	0	29	4,722	936	5	1,149	1,120	-	0	11	2,845	5,105	0	0	7,352	9	612	0	0	
京善原目線	重立町～原目町	2,407	50	-	2,357	0	19,153	14,889	12,557	0	0	0	801	605	30	908	13	-	0	19	0	2,338	0	0	2,316	2	41	0	0	
血谷大野線	血谷町～大野市	3,860	3,860	-	3,860	0	15,274	13,487	9,666	0	0	0	0	0	0	544	3,316	3,024	-	3,398	57	0	405	0	0	3,827	9	33	0	0
御本丸・大手町線	大手3丁目801～大手3丁目704	128	0	-	128	0	3,173	3,119	1,821	128	0	0	128	0	0	0	0	-	0	0	128	0	0	0	128	0	0	0	0	
山奥・九十九橋線	山奥町15字～つくも1丁目	1,039	0	-	1,039	0	18,426	18,426	9,779	1,039	0	0	1,039	0	0	0	0	-	0	0	1,039	0	0	0	1,039	0	0	0	0	
篠尾出作線	篠尾町41字～勝見3丁目	7,409	1,439	-	5,970	0	55,375	47,408	40,476	866	0	0	4,109	1,546	0	151	164	-	0	0	2,150	3,820	0	0	5,956	4	14	0	0	
測上志比口線	測上町12字13～志比口町5字6-4	2,236	162	-	2,074	1	31,771	31,498	18,459	1,998	0	76	1,998	0	0	0	0	-	0	0	2,074	0	0	0	2,032	3	42	0	0	
東郷福井線	東郷二ヶ町～西木田2丁目	10,874	903	-	9,771	0	146,534	111,797	73,935	4,689	0	237	7,864	1,294	7	369	0	-	0	852	4,613	4,306	1	1	9,734	7	37	0	0	
東郷麻生津線	円成寺町～今市町	4,546	75	-	4,471	0	40,869	35,474	27,665	673	0	0	4,452	19	0	0	0	-	0	14	4,457	0	0	2	4,429	4	42	0	0	
三尾野別所線	三尾野町～別所町	7,427	0	-	7,427	0	120,484	101,498	98,739	6,093	203	889	5,856	0	0	0	0	-	0	0	6,725	702	1	1	7,178	8	249	0	0	
上一光大丹生線	上一光町～大丹生町	8,301	0	-	8,301	0	72,757	51,156	42,903	0	0	0	3,710	704	53	2,058	1,776	-	2,257	47	0	5,997	0	0	8,183	11	118	0	0	
別所朝日線	西別所～越前朝日	239	0	-	239	0	3,247	2,234	1,996	0	0	0	239	0	0	0	0	-	0	0	239	0	0	0	239	0	0	0	0	
鯖江清水線	鯖江市神中町～坪谷町	836	0	-	836	0	12,221	7,853	6,089	0	0	0	836	0	0	0	0	-	0	0	836	0	0	0	836	0	0	0	0	
鯖江浅水線	徳尾町～浅水町132字10	4,065	50	-	4,015	0	42,974	33,521	27,797	412	0	62	2,413	536	129	875	0	-	0	0	1,864	2,151	1	0	4,015	0	0	0	0	
大土呂(停)下河北線	大土呂(停)～下河北町	1,776	762	-	1,014	0	7,585	6,422	5,422	0	0	0	393	621	0	0	0	-	0	13	0	1,001	0	0	987	5	27	0	0	
徳光鯖江線	徳光町3字52-1～西袋町	2,870	130	-	2,740	0	26,312	20,735	17,514	353	0	0	2,386	354	0	0	0	-	0	374	567	1,799	0	0	2,004	3	119	1	617	
鷹巣港線	和布町～養町	571	0	-	571	0	4,089	3,577	3,016	0	0	0	170	315	9	77	0	-	0	0	505	66	0	0	571	0	0	0	0	
福井(停)勝見線	福井駅～御幸2丁目	1,023	0	-	1,023	1	34,230	34,168	20,050	1,019	99	39	885	0	0	0	0	-	0	38	985	0	0	0	977	2	46	0	0	
福井鯖江線	みのり1丁目～上江尻町	7,307	581	-	6,726	3	107,367	104,162	75,726	4,669	2	1,634	5,090	0	0	0	0	-	0	0	6,726	0	0	0	6,632	9	94	0	0	
一乗谷朝倉氏遺跡東大味線	西新町～東大味町	3,788	0	-	3,788	0	33,029	23,693	19,937	0	0	0	1,882	434	41	612	819	-	837	0	0	2,951	0	0	3,774	3	14	0	0	
勝見福津線	勝見3丁目～荒木新保町59字60-3	3,814	49	-	3,765	0	75,233	35,155	27,655	405	0	25	3,728	12	0	0	0	-	0	0	3,765	0	0	0	3,765	0	0	0	0	
本郷福井線	一王寺町～堀ノ宮町	7,957	1,430	0	6,527	0	118,222	58,091	51,138	627	0	36	5,990	501	0	0	0	-	0	627	5,296	604	0	0	5,321	11	579	1	627	
三尾野鯖江線	三尾野町～三尾野町	923	0	-	923	0	6,925	6,405	5,484	0	0	0	819	104	0	0	0	-	0	0	923	0	0	0	923	0	0	0	0	
清水麻生津線	合谷町～大土呂町	8,910	2,484	800	5,626	0	61,935	40,197	32,346	535	0	5	3,583	2,038	0	0	0	-	0	206	2,576	2,844	0	0	5,245	6	139	2	242	
福井港線	白方町～白方町	1,428	0	-	1,428	0	30,738	30,468	20,660	1,428	0	1,428	0	0	0	0	0	-	0	0	1,428	0	0	0	1,428	0	0	0	0	
ふくい健康の森線	坪谷町～島寺町	2,553	0	-	2,553	0	74,548	31,323	15,207	2,553	0	0	2,553	0	0	0	0	-	0	0	2,553	0	0	0	2,538	2	15	0	0	
合 計		483,018	76,497	800	409,581	22	5,559,635	4,285,079	3,167,896	150,288	5,613	29,459	263,858	57,921	8,226	29,806	11,219	3,883	9,894	7,619	267,239	124,829	12	18	393,466	446	9,585	18	6,532	



## 14-6. 都市公園の面積

平成28年3月31日現在

市公園 384ヶ所 261.75ha・(県公園) 6ヶ所 104.43ha 合計 390ヶ所 366.18ha

名称	面積	名称	面積	名称	面積	名称	面積	名称	面積	名称	面積
街 区 公 園		湊	0.16	木 田	0.08	下 北 野	0.25	ひ え ま き	0.15	荒 川	0.23
柴 田	0.10	東 明 里	0.10	小 山 谷	0.23	勝 見	0.35	九 頭 竜	0.22	北 四 ツ 居	0.30
錦	0.26	乾	0.21	福 万	0.26	西 方 西	0.24	浜	0.11	中 島	0.33
神 明	0.21	松 本	0.16	二 の 宮	0.26	西 方 東	0.27	古 市	0.17	平 岡	0.25
御 泉 水	0.42	進 放	0.12	幾 久 北	0.25	板 垣	0.22	舟 橋	0.27	杉 の 木 台	0.97
* 日 之 出	-	稲 荷	0.10	幾 代	0.23	下 馬	0.15	中 藤	0.19	立 花	0.15
豊 島	0.10	城 東	0.11	上 北 野	0.06	多 郎 丸	0.35	南 四 ツ 居	0.05	希 望 ケ 丘	0.07
左 内	0.61	春 日	0.13	渡	0.18	来 光 寺	0.33	問 屋	0.59	丸 山	0.05
つ く も	0.16	豊 寿	0.09	河 原	0.17	琴 田	0.46	芝 原	0.10	大 江 田	0.16
照 手 国	0.14	不 動	0.16	社 北	0.08	池 田	0.20	緑 ケ 丘	0.25	若 杉 浜	0.36
妙 河 南	0.15	桃 園	0.18	高 木	0.65	六 反 島	0.49	光	0.38	天 池	0.04
河 春 山	0.10	志 比 口	0.21	道 守	0.16	大 島	0.13	月 見	0.35	豊 岡	0.25
田 原	0.33	丹 鳥	0.58	下 荒 井	0.26	種 池	0.17	市 場	0.15	三 条	0.23
尾 上	0.31	北 弘	0.38	八 重 巻	0.10	商 工	0.12	円 山	0.15	御 蔵	0.25
松 ケ 枝	0.30	大 願 寺	0.19	栗 森	0.11	東 下 野	0.11	北	0.07	北 江	0.28
白 山	0.14	牧 の 島	0.25	江 守	0.07	南 明 里	0.19	丸 田	0.18	若 宮	0.25
城 勝	0.20	重 藤	0.26	社 中 央	0.34	西 学 園	0.19	夕 道	0.23	向 田	0.69
毛 矢	0.35	経 田	0.30	桜	0.26	喜 多 町	0.64	川 田	0.19	江 守 の 里	0.32
緑	0.26	宮 前	0.16	境	0.22	新 田 塚	0.17	西 端	0.22	花 園	0.28
有 楽	0.45	西 開 発	0.16	日 光	0.23	え の は た	0.22	太 田	0.19	* 山 中	-
三 秀	0.53	西 板 垣	0.06	城 之 橋	0.26	亀 田	0.22	金 町	0.29	灯 明 寺	0.40
						上 森 田	0.19	四 ツ 井	0.22	明 新	0.36

## 14-6. 都市公園の面積（つづき）

平成28年3月31日現在

名 称	面 積	名 称	面 積	名 称	面 積	名 称	面 積	名 称	面 積	名 称	面 積
ひばり	0.20	引目	0.53	新堀北	0.04	流通センター	0.43	前向	0.16	桜ヶ丘山水	0.10
ちどり	0.19	下荒井南	0.19	高塚	0.09	東郷福田	0.07	サンライフ花堂西	0.04	桜ヶ丘朝日	0.03
かもめ	0.20	啓蒙	0.21	コモンライフ花堂	0.06	栃泉団地	0.10	種池南	0.06	桜ヶ丘運動	0.49
深町	0.54	鉾田	0.38	江端団地2号	0.08	大願寺2号	0.04	八ツ島	0.08	桜ヶ丘中央	0.19
淵上	0.28	新保東	0.16	陽光台	0.08	堀の宮	0.13	里別所新町	0.07	サニータウン仙町	0.06
加茂河原	0.12	堂前	0.14	大町1号	0.19	青葉台西	0.07	パークアベニューのみり	0.20	ガーデンコート川西	0.03
若草	0.30	丸山中央	0.44	大町2号	0.18	一本木	0.26	東郷駅前ふれあい	0.04	浄土寺団地	0.02
若泉	0.13	丸山西	0.20	サンライフ花堂	0.07	新木田	0.25	大土呂駅前ふれあい	0.11	木下団地	0.03
水越	0.19	西谷東	0.18	舟橋第2	0.13	板垣西	0.20	新田塚ふれあい	0.26	小野団地1号	0.02
高木中央1号	0.25	西谷南	0.18	江尻ヶ丘北	0.20	板垣東	0.20	飯塚中央	0.34	小野団地2号	0.03
熊野	0.18	昭和町	0.25	江尻ヶ丘南	0.06	秋桜	0.18	スタイルッシュ・ステージ 舟橋	0.04	上北野橋	0.03
新田塚中央	0.09	つくし野中央	0.94	若茂	0.05	上伏東	0.16	西下野西	0.03	ホームランド新田塚	0.03
高木中央2号	0.36	つくし野北	0.13	杉の木台第3	0.20	みのり2丁目	0.13	グリーンハイツ1号	0.08	西一本木	0.03
飯塚	0.31	つくし野西	0.11	三ツ屋	0.21	大瀬	0.06	グリーンハイツ2号	0.18	ひのき台	0.14
久喜津	0.13	新田塚元町	0.04	狐橋	0.21	新田塚1丁目	0.08	グリーンハイツ3号	0.17	淵ふれあい	0.28
みのり中央	0.15	灯新	0.08	薬師	0.27	下馬東	0.30	ふち西	0.22	新淵町	0.18
北前	0.65	寺前	0.14	小鳩	0.11	羽水	0.21	淵きつね	0.10	新江守中西	0.23
南板垣	0.20	高柳新町	0.06	江添	0.26	下森田新町	0.05	花堂東	0.02	新江守中中央	0.21
砂田	0.30	若栄	0.31	久保	0.20	新田塚西部	0.07	新田塚北	0.02	種池東	0.25
沖田1号	0.23	三郎丸団地	0.05	西代	0.18	若栄団地	0.05	大島台	0.20	江守中中央	0.22
沖田2号	0.23	三郎丸	0.22	西浜	0.27	和田東	0.26	桜ヶ丘	0.15	種池西	0.21
寺端	0.23	祇王	0.26	東窪	0.08	和田中東	0.18	桜ヶ丘三角	0.17	新堀北ファミリー	0.40

## 14-6. 都市公園の面積（つづき）

平成28年3月31日現在

名称	面積	名称	面積	名称	面積	名称	面積	名称	面積	名称	面積
若杉三角	0.21	江守中2号	0.01	ニュータウン東郷	0.02	大和田	0.25	町屋	1.80	運動公園	
福町	0.30	江守中3号	0.02	サニ一	0.10	茶畔東	0.30	板垣中央	1.90	(福井運動)	28.00
門前中央	0.30	勝見吉野	0.03	灯明寺けやき	0.20	大和田南	0.30	定正	1.30	東	3.10
門前はしだし	0.03	上野団地3号	0.03	舟橋新	0.15	ひのき台西	0.02	ちぐさ	1.20	福井市総合運動	32.97
舞屋熊野	0.19	羽坂町9字	0.02	ふれあいターザン	0.17	近隣公園		鹿江	1.10	歴史公園	
まいや西	0.12	羽坂	0.02	灯明寺どんぐり	0.12	中央	1.80	成和	2.30	養浩館庭園	1.00
大島いぬい	0.08	フェニックスタウン羽坂	0.02	灯明寺クスノキ	0.31	西	1.40	和田中西	1.00	北の庄城址	0.14
江守中館	0.05	円山元町三角	0.02	かおり	0.18	南	1.50	ふち中央	1.52	風致公園	
桜谷神社前	0.03	湊団地	0.10	花堂中2丁目	0.01	山奥	1.10	若杉中央	1.12	(福井城址)	4.60
三軒町三角	0.01	ホープタウン田尻	0.14	高木西1号	0.03	和田	2.10	緑苑	1.26	墓園	
ニュータウン天池	0.02	清水	0.40	福町三谷	0.03	開発	1.90	広場公園		西墓地	5.30
寺前新町	0.03	高木睦	0.02	福井ハイツ	0.03	米松	1.40	ガレリアポケット	0.02	兎越山	0.26
下森田さくら	0.02	ワイワイ	0.03	中藤新保	0.02	西藤	1.80	地区公園		都市緑地	
千年緑地	0.03	江端団地1号	0.02	チビチビ	0.01	高木中央	1.00	グリーンハイツ5号	3.90	御本丸	0.26
森行	0.03	フレッシュ浅水	0.02	手寄	0.23	菅谷	1.00	三里浜ハマナス	5.04	* 泉	-
大門	0.01	マイタウン春日	0.02	明倫	0.48	中挟	1.00	(少年運動)	3.90	旭	0.08
花堂北	0.03	月見三谷	0.02	大沢宅地	0.01	北部	1.10	(幾久)	3.20	照手	0.02
コモンライフ花堂西	0.02	フレッシュタウン新田塚	0.03	志比口北	0.03	森田	1.00	(臨海中央)	3.40	渡	0.27
清川	0.19	高木西2号	0.02	西谷池田開発	0.03	新保	1.30	総合公園		足羽川	13.98
上北野西部桜	0.02	下中	0.01	居村せせらぎ	0.20	下馬中央	2.50	足羽山	70.43	九頭竜川	10.20
運動公園4丁目	0.03	上中三谷	0.01	高柳土器の丘	0.25	西谷中央	1.00	東山	12.51	幾久	0.10
江守中1号	0.02	上六条	0.03	大和田西	0.35	灯舟ひまわり	1.18			定正	0.37

## 14-6. 都市公園の面積（つづき）

平成28年3月31日現在

名 称	面 積	名 称	面 積	名 称	面 積	名 称	面 積	名 称	面 積	名 称	面 積
陽 光 台	0.06										
西 谷 第 一	0.03										
茶 畔	0.02										
緩 衝 緑 地											
（ 三 里 浜 ）	61.40										
緑 道											
西 部	2.50										

注) \* … 未供用開始公園

## 15-1. &lt;中小企業融資制度&gt; 貸付状況

単位：千円

		平成23年度	平成24年度	平成25年度	平成26年度	平成27年度
小規模企業者 サポート 資金	件数	440	547	407	360	342
	金額	1,389,840	1,444,930	1,308,790	1,101,610	927,846
社会貢献 サポート 資金	件数	1	6	2	1	2
	金額	25,000	115,000	19,000	9,000	25,000
組合事業 振興資金 *1	件数	-	...	...	...	...
	金額	-	...	...	...	...
経営安定 借換資金	件数	63	39	37	23	24
	金額	573,100	410,750	350,800	193,800	264,000
効率アップ設 備促進 *2 資金	件数	19	11	9	10	4
	金額	160,040	138,620	72,740	70,980	36,000
ものづくり開 発支援 *3 資金	件数	43	19	5	12	5
	金額	816,500	308,000	79,000	167,000	92,600
企業立地 促進資金	件数	2	-	-	-	-
	金額	36,000	-	-	-	-
観光施設 整備資金 *4	件数	...	-	-	-	-
	金額	...	-	-	-	-
創業支援 資金 *5	件数	38	36	25	16	16
	金額	147,330	126,680	68,500	44,700	75,300

注) \*1 平成24年度以降廃止。

資料 商工振興課

\*2 「創エネ・省エネ等促進資金」から名称変更。

\*3 「マーケット戦略資金」から名称変更。

\*4 平成24年度新設。「観光産業振興資金」から名称変更。

\*5 特別枠の廃止。

## 15-2. 手形交換高等

単位：千円

年 月	手 形 交 換		不 渡 手 形 実 数		取 引 停 止 処 分 数		
	枚 数	金 額	枚 数	金 額	人 員	枚 数	金 額
平成23年度	826,158	699,234,258	652	656,477	24	53	76,279
24年度	786,236	704,420,220	849	1,154,432	26	60	69,755
25年度	753,800	708,383,215	551	458,500	18	28	22,196
26年度	702,727	608,496,730	357	244,375	17	26	21,747
27年度	658,763	542,325,943	266	186,249	11	24	15,607
平成27年 4月	56,342	51,504,733	67	80,054	2	4	4,209
5月	47,402	32,574,053	27	11,602	2	8	3,945
6月	64,418	57,103,975	39	21,570	1	2	300
7月	60,285	47,443,222	23	14,753	0	0	0
8月	54,092	44,799,218	8	2,328	1	1	150
9月	52,228	42,517,815	7	2,591	0	0	0
10月	47,628	32,687,957	4	3,083	0	0	0
11月	58,821	52,365,287	5	3,046	1	1	100
12月	54,443	36,118,619	7	4,458	1	2	1,969
平成28年 1月	50,854	41,453,875	12	8,869	0	0	0
2月	57,934	56,075,162	52	22,936	2	4	2,192
3月	54,316	47,682,027	15	10,959	1	2	2,742

資料 福井手形交換所

## 15-3. &lt; 日本政策金融公庫 &gt; 貸付状況

単位：件、千円

年 月	国 民 生 活 事 業		中 小 企 業 事 業			
	貸 付 高	貸 付 残 高	貸 付 高		貸 付 残 高	
			件 数	金 額	件 数	金 額
平成23年度	16,450,940	54,870,977	307	19,316,600	1,277	56,753,621
24年度	18,175,330	52,852,306	432	19,288,200	1,293	52,305,257
25年度	17,021,030	51,126,462	311	18,882,300	1,338	53,248,255
26年度	14,132,235	47,999,497	277	17,599,500	1,360	52,921,959
27年度	14,962,905	45,504,198	305	19,721,450	1,352	53,603,049
平成27年 4月	1,201,440	47,967,382	16	1,072,600	1,346	52,783,919
5月	1,062,720	47,514,688	25	1,848,800	1,337	52,809,081
6月	1,381,220	47,758,069	20	1,424,700	1,341	53,138,825
7月	1,343,310	47,427,855	31	1,082,900	1,345	52,834,393
8月	1,000,860	47,072,919	37	3,136,300	1,344	53,205,429
9月	1,158,730	46,505,085	33	1,638,400	1,351	53,165,660
10月	1,123,080	46,356,790	20	1,002,100	1,348	52,997,166
11月	1,415,360	46,489,367	24	1,450,700	1,352	53,036,604
12月	2,129,335	46,894,049	28	1,415,600	1,361	53,293,634
平成28年 1月	776,710	46,414,343	10	1,526,200	1,360	53,698,794
2月	982,860	46,204,423	20	1,287,100	1,360	53,184,654
3月	1,387,280	45,504,198	41	2,836,050	1,352	53,603,049

注) 国民生活事業分は福井県全体の数値。

資料 日本政策金融公庫 福井支店

中小企業企業分は福井支店取扱いの数値。

## 16-1. 刑法犯罪発生・検挙状況

年次		総数	凶悪犯	粗暴犯	窃盗犯	知能犯	風俗犯	その他
認知 件 数	平成23年	2,562	5	90	1,953	73	14	427
	24年	2,438	14	148	1,804	66	41	365
	25年	2,323	13	149	1,702	42	22	395
	26年	2,087	6	146	1,515	53	19	348
	27年	1,680	14	148	1,148	89	20	261
検 挙 件 数	平成23年	1,134	8	76	837	65	11	137
	24年	961	12	144	604	43	41	117
	25年	891	10	126	565	37	20	133
	26年	995	8	156	680	34	6	111
	27年	846	14	139	532	48	19	94
検 挙 人 員	平成23年	694	7	91	418	37	13	128
	24年	701	10	149	398	30	16	98
	25年	618	10	134	333	17	17	107
	26年	621	18	179	311	29	7	77
	27年	594	13	142	314	33	16	76

注) 認知件数・検挙件数は発生地計上方式により算出した人数。

資料 福井県警察本部刑事企画課

注) 検挙人員は福井警察署と福井南警察署で取り扱った人数。



## 16-2. 非行少年等補導状況

年次	非行少年						不良行為少年
	総数	刑法犯少年			特別法犯少年	ぐ犯少年	
		総数	犯罪少年	触法少年			
平成23年	267	261	225	36	6	0	1,843
24年	216	211	157	54	5	0	2,073
25年	205	188	150	38	17	0	1,800
26年	139	127	109	18	12	0	1,524
27年	128	124	93	31	4	0	1,228

注) 事件処理時の年齢で抽出

資料 福井県警察本部少年女性安全課

注) 福井警察署と福井南警察署で取り扱った人員数

## 16-3. &lt;少年愛護センター&gt; 補導活動状況

単位：人

年次	総数	男	女	学 生 生 徒				一 般 少 年
				小 学 校	中 学 校	高 校	そ の 他 の 学 校	
平成23年	6,368	3,430	2,938	2,082	1,469	2,578	138	101
24年	6,119	3,260	2,859	1,764	1,349	2,602	245	159
25年	5,888	3,200	2,688	1,814	1,064	2,724	192	94
26年	6,543	3,575	2,968	2,113	1,135	3,042	188	65
27年	6,300	3,261	3,039	1,769	1,288	2,913	240	90

資料 青少年課

## 16-4. &lt;少年愛護センター&gt; 相談活動状況

年 度	総 数	月 平 均	4 月	5 月	6 月	7 月	8 月	9 月	10 月	11 月	12 月	1 月	2 月	3 月	
平成 23年度	984	82	53	91	98	77	65	106	81	98	96	55	104	60	
24年度	635	53	35	53	49	59	52	63	52	55	53	66	48	50	
25年度	641	53	35	57	98	73	55	71	62	35	51	35	36	33	
26年度	601	50	78	53	79	58	28	56	51	39	32	42	54	31	
27年度	625	52	47	61	70	84	40	53	65	51	49	46	33	26	
27 年度 内訳	面 接	171	14	21	19	12	13	2	30	14	16	18	6	13	7
	電 話	454	38	26	42	58	71	38	23	51	35	31	40	20	19

資料 青少年課

## 16-5. 火災発生状況

年次	火災件数					焼損面積		損害額 (千円)
	総数	建物	林野	車両	その他	建物 (m <sup>2</sup> )	林野 (a)	
平成23年	65	37	1	12	15	1,809	74	120,063
24年	67	48	1	6	12	1,866	8	169,223
25年	63	44	0	5	14	1,240	0	155,244
26年	63	45	0	10	8	1,642	0	101,853
27年	53	36	2	7	8	1,547	9	137,302

資料 予防課

## 16-6. 消防現有勢力

平成28年4月1日現在

本部消防署		消防水利の現有		消防機関の現有	
本部	1	公設消火栓	9,503	水そう付き消防ポンプ車	3
署	4	私設消火栓	97	普通ポンプ車	20
分署	6	公設防火水そう 40m <sup>3</sup> 以上	819	小型動力ポンプ積載車	49
分遣所	9	“ 40m <sup>3</sup> 未満	31	梯子車	3
消防職員	347	私設防火水そう 40m <sup>3</sup> 以上	176	屈折梯子付ポンプ車	1
消防団	1	“ 40m <sup>3</sup> 未満	46	化学ポンプ車	4
分団	53	河川堰止	128	救助工作車	2
団員定数	1,011	プール	82	救急車	11
実数	986	受水そう	68	指揮車	5
				調査車	5
				広報車	10
				機材車	4
				人員輸送車	2
				連絡車	3
				軽査察車	6
				乗用車	0
				大型化学車	1
				高所放水塔車	1
				泡原液車	1
				支援車	1
				小型動力ポンプ	81

資料 消防総務課・救急救助課

## 16-7. &lt; 火災 &gt; 原因別件数

年次	総 数	放 火	疑 放 火	こ ん ろ	天 ぷ ら 油	た ば こ	ス ト ー ブ	電 気 関 係	た き 火	火 遊 び	不 明	そ の 他
平成23年	65	13	2	10	6	8	5	2	1	1	5	18
24年	67	4	2	15	11	6	4	10	0	5	7	14
25年	63	4	1	9	4	11	3	11	1	3	5	15
26年	63	5	1	8	3	11	1	8	2	2	2	23
27年	53	2	1	4	3	5	1	10	4	0	8	18

注) 天ぷら油については内数。

資料 予防課

## 16-8. 救急車出動件数

年次	出動回数	出動状況										
		火災	自然災害	水難	交通事故	急病	労働災害	運動競技	一般負傷	自損行為	加害	その他
平成23年	8,494	67	0	12	1,011	5,199	82	95	1,161	88	43	736
24年	8,652	73	1	12	1,012	5,316	76	82	1,174	91	48	767
25年	8,639	53	0	9	1,008	5,273	75	89	1,237	83	44	768
26年	8,827	74	0	8	981	5,404	96	60	1,301	74	29	800
27年	9,021	47	0	10	937	5,677	84	62	1,293	65	35	811

資料 救急救助課

## 16-9. 交通事故発生状況（子供）

区分	平成 23 年				平成 24 年				平成 25 年				平成 26 年				平成 27 年			
	死者 (人)	傷者 (人)	合計 (人)	構成比 (%)	死者 (人)	傷者 (人)	合計 (人)	構成比 (%)	死者 (人)	傷者 (人)	合計 (人)	構成比 (%)	死者 (人)	傷者 (人)	合計 (人)	構成比 (%)	死者 (人)	傷者 (人)	合計 (人)	構成比 (%)
総数	0	86	86	100	0	46	46	100	2	73	75	100	0	39	39	100	-	38	38	100
幼児	-	20	20	23.3	-	10	10	21.7	-	18	18	24.0	-	13	13	33.3	-	12	12	31.6
小学生	-	44	44	51.2	-	24	24	52.2	1	39	40	53.3	-	19	19	48.7	-	15	15	39.5
中学生	-	22	22	25.6	-	12	12	26.1	1	16	17	22.7	-	7	7	17.9	-	11	11	28.9

資料 地域交通課



## 16-10. 交通事故発生状況（高齢者）

年次	平成23年			平成24年			平成25年			平成26年			平成27年		
区分	死者	傷者	合計	死者	傷者	合計	死者	傷者	合計	死者	傷者	合計	死者	傷者	合計
人数	14	245	<b>259</b>	3	273	<b>276</b>	12	241	<b>253</b>	6	185	<b>191</b>	5	180	<b>185</b>

注) 高齢者=65歳以上

資料 地域交通課

## 16-11. 交通災害共済事業状況

等 級		平成 23 年度		平成 24 年度		平成 25 年度		平成 26 年度		平成 27 年度	
		件数 (件)	支給額 (千円)	件数 (件)	支給額 (千円)	件数 (件)	支給額 (千円)	件数 (件)	支給額 (千円)	件数 (件)	支給額 (千円)
共 済 見 舞 金	1	6	6,100	2	2,015	1	1,000	1	1,000	0	0
	2	1	500	1	600	0	0	1	500	1	600
	3	7	1,200	2	400	3	600	3	600	2	400
	4	23	2,250	21	1,950	8	650	12	1,150	1	100
	5	85	3,930	57	2,650	41	1,900	23	1,050	2	100
	6	63	2,440	29	1,120	26	960	6	240	0	0
	7	89	2,340	37	960	36	930	11	285	2	60
	8	124	1,860	81	1,215	65	975	19	285	0	0
	(上位等級移行)	(3)	(130)	(2)	(525)	(0)	(0)	(2)	(75)	(0)	(0)
	<b>計</b>	<b>398</b>	<b>20,620</b>	<b>230</b>	<b>10,910</b>	<b>180</b>	<b>7,015</b>	<b>76</b>	<b>5,110</b>	<b>8</b>	<b>1,260</b>
加入者数(人)		53,896		21,328		26,075		-		-	
加入率(%)		20.1		8.0		9.7		-		-	

注) 交通災害共済制度は平成25年度末で廃止しており、平成26年度以降2年間は見舞金の支給のみ行う。

資料 地域交通課

## 16-12. 交通事故発生状況

年次	人身事故 (件数)				死者 (人)				傷者 (人)			
	市内	1日平均	県内	全国	市内	1日平均	県内	全国	市内	1日平均	県内	全国
平成23年	1,467	4.02	3,401	691,937	18	0.05	61	4,612	1,726	4.73	4,133	854,493
24年	1,387	3.80	3,148	665,138	8	0.02	37	4,411	1,628	4.46	3,756	825,396
25年	1,281	3.51	2,893	629,021	19	0.05	57	4,373	1,492	4.09	3,428	781,494
26年	1,024	2.81	2,416	573,842	12	0.03	49	4,113	1,143	3.13	2,778	711,374
27年	980	2.68	2,188	536,899	11	0.03	47	4,117	1,146	3.14	2,572	666,023

資料 地域交通課

## 16-13. &lt; 人身事故 &gt; 月別発生状況

月次	平成 23 年						平成 24 年						平成 25 年						平成 26 年						平成 27 年					
	件数	%	死者	%	傷者	%	件数	%	死者	%	傷者	%	件数	%	死者	%	傷者	%	件数	%	死者	%	傷者	%	件数	%	死者	%	傷者	%
総数	1,467		18		1,726		1,387		8		1,628		1,281		19		1,492		1,024		12		1,143		980		11		1,146	
1月	130	8.9	0	0.0	157	9.1	127	9.2	0	0.0	156	9.6	131	10.2	4	21.1	154	10.3	89	8.7	1	8.3	98	8.6	74	7.6	-	0.0	89	7.8
2月	113	7.7	1	5.6	133	7.7	125	9.0	1	12.5	153	9.4	97	7.6	4	21.1	105	7.0	85	8.3	3	25.0	93	8.1	91	9.3	-	0.0	104	9.1
3月	140	9.5	3	16.7	158	9.2	97	7.0	0	0.0	117	7.2	105	8.2	1	5.3	126	8.4	98	9.6	1	8.3	108	9.4	75	7.7	-	0.0	89	7.8
4月	98	6.7	2	11.1	117	6.8	88	6.3	0	0.0	98	6.0	89	6.9	1	5.3	97	6.5	65	6.3	0	0.0	72	6.3	86	8.8	1	9.1	98	8.6
5月	126	8.6	0	0.0	154	8.9	114	8.2	1	12.5	140	8.6	94	7.3	2	10.5	112	7.5	86	8.4	1	8.3	99	8.7	82	8.4	1	9.1	95	8.3
6月	106	7.2	1	5.6	122	7.1	99	7.1	0	0.0	117	7.2	92	7.2	1	5.3	111	7.4	91	8.9	1	8.3	106	9.3	85	8.7	1	9.1	97	8.5
7月	138	9.4	0	0.0	163	9.4	112	8.1	0	0.0	138	8.5	111	8.7	0	0.0	140	9.4	85	8.3	0	0.0	92	8.0	82	8.4	2	18.2	101	8.8
8月	106	7.2	2	11.1	129	7.5	123	8.9	1	12.5	135	8.3	87	6.8	0	0.0	110	7.4	72	7.0	1	8.3	80	7.0	88	9.0	2	18.2	100	8.7
9月	126	8.6	3	16.7	148	8.6	124	8.9	3	37.5	143	8.8	101	7.9	1	5.3	121	8.1	82	8.0	0	0.0	96	8.4	53	5.4	1	9.1	58	5.1
10月	141	9.6	2	11.1	162	9.4	122	8.8	1	12.5	138	8.5	112	8.7	1	5.3	127	8.5	89	8.7	1	8.3	99	8.7	84	8.6	1	9.1	97	8.5
11月	109	7.4	1	5.6	124	7.2	128	9.2	1	12.5	150	9.2	106	8.3	2	10.5	111	7.4	86	8.4	2	16.7	94	8.2	82	8.4	1	9.1	101	8.8
12月	134	9.1	3	16.7	159	9.2	128	9.2	0	0.0	143	8.8	156	12.2	2	10.5	178	11.9	96	9.4	1	8.3	106	9.3	98	10.0	1	9.1	117	10.2

注) 小数点第2位以下四捨五入により、「%」の総数と内訳の合計は必ずしも一致しない。

資料 地域交通課

## 17-1. &lt; 議案等 &gt; 審議状況

区 分		平成23年度	平成24年度	平成25年度	平成26年度	平成27年度
総 数		154	164	163	183	188
市 長 提 出 議 案	予 算	34	36	42	49	35
	条 例	46	43	38	44	50
	決 算	2	4	8	8	8
	人 事 案 件	9	4	7	4	8
	報 告	37	46	38	38	44
	工 事 契 約	4	4	3	7	6
	製 造 請 負	-	-	-	1	1
	道 路	4	3	3	3	3
	財 産	3	4	8	6	6
そ の 他	9	9	6	13	21	
議 員 提 出	意 見 書	5	5	9	7	3
	決 議 書	-	-	-	1	-
	人 事 案 件	-	-	-	-	-
	条 例	1	5	-	2	2
	そ の 他	-	1	1	-	1

資料 議会事務局

## 17-2. &lt; 議案等 &gt; 審議結果

種別	平成23年度	平成24年度	平成25年度	平成26年度	平成27年度
<b>総数</b>	<b>170</b>	<b>186</b>	<b>169</b>	<b>188</b>	<b>188</b>
原案可決	104	110	100	122	122
"  否決	2	-	-	-	-
可決及び認定	-	2	2	2	2
修正可決	-	-	-	-	-
訂正可決	-	-	-	-	-
承認	7	9	5	7	8
同意	9	4	7	4	8
受理	30	37	33	31	36
認定	2	2	2	2	2
異議なしとの意見	-	-	-	2	-
継続審査	2	4	4	4	4
請願採択	3	1	1	1	2
"  不採択	2	5	7	7	2
"  継続	2	6	-	1	-
"  撤回	-	-	-	-	-
"  取下げ	-	1	-	-	-
陳情採択	2	2	6	4	1
"  不採択	4	1	-	-	1
"  継続	1	1	2	1	-
"  撤回	-	-	-	-	-
"  取下げ	-	1	-	-	-

資料 議会事務局

## 17-3. 年齢別議員数

各年10月1日現在

年次	総数	40歳未満	40～49歳	50～59歳	60歳以上	平均年齢
平成24年	32	4	2	12	14	56.38
25年	31	3	2	12	14	58.06
26年	31	3	1	12	15	59.06
27年	32	4	3	10	15	56.84
28年	32	3	4	9	16	57.84

資料 議会事務局

## 17-4. 歴代議長

代	氏名	就任年月日	退任年月日	代	氏名	就任年月日	退任年月日
1	永田重	明治 22. 05. 01	明治 23.	41	栗田英七	昭和 54. 03. 22	昭和 54. 05. 01
2	片山平三郎	24.	24.	42	前川一雄	54. 05. 22	56. 06. 15
3	永田重	24.	25.	43	朝日守	56. 06. 15	57. 06. 21
4	三崎豊	25.	26.	44	成瀬亮一	57. 06. 21	58. 05. 01
5	石田磊	26.	31.	45	成瀬亮一	58. 05. 17	60. 08. 30
6	狛教澄	31.	32.	46	野坂久二雄	60. 08. 30	62. 05. 01
7	三沢敬太	33.	34.	47	浅原利男	62. 05. 18	平成 元. 08. 11
8	狛教澄	35.	36.	48	野坂久二雄	平成 元. 08. 11	02. 06. 05
9	藤井五郎兵衛	37.	37.	49	山田俊臣	02. 06. 05	03. 05. 01
10	辻岡卓	38.	40.	50	小宮哲夫	03. 05. 20	04. 06. 15
11	吉村禎一	40.	40.	51	屋敷勇	04. 06. 15	05. 06. 15
12	渡辺嘉左衛門	40.	42.	52	吉田久	05. 06. 15	06. 06. 23
13	太田三之助	42.	44.	53	山田俊臣	06. 06. 23	07. 05. 01
14	広江幸吉	44.	大正 06.	54	中村正秋	07. 05. 19	08. 06. 13
15	岸水次助	大正 06.	09. 06.	55	中谷輝雄	08. 06. 13	09. 06. 12
16	岸彦平	09. 06. 04	10. 05. 07	56	田辺義輝	09. 06. 12	10. 06. 16
17	安本吉次郎	10. 05. 08	14. 05. 06	57	伊東敏宏	10. 06. 16	11. 05. 01
18	熊谷三太郎	14. 05. 07	昭和 08. 05. 05	58	皆川修一	11. 05. 19	14. 09. 05
19	熊谷太三郎	昭和 08. 05. 06	09. 05. 15	59	松井乙右衛門	14. 09. 05	15. 05. 01
20	伊井与三二	09. 05. 16	12. 06. 02	60	田辺義輝	15. 05. 21	16. 06. 04
21	熊谷太三郎	12. 06. 03	20. 10. 09	61	木村市助	16. 06. 04	18. 06. 20
22	青木憲三	20. 10. 09	22. 05. 11	62	山口清盛	18. 06. 20	19. 05. 01
23	宮田七太郎	22. 05. 12	24. 10. 09	63	谷口健次	19. 05. 22	20. 06. 03
24	奥村捨録	24. 10. 10	25. 08. 29	64	宮崎弥麿	20. 06. 03	21. 06. 09
25	宮田七太郎	25. 08. 30	26. 04. 29	65	松山俊弘	21. 06. 09	22. 06. 02
26	増永伊太夫	26. 05. 04	30. 05. 01	66	栗田政次	22. 06. 02	23. 05. 01
27	潮田豊	30. 05. 10	34. 05. 01	67	加藤貞信	23. 05. 24	24. 06. 12
28	坂井毅	34. 05. 8	35. 09. 30	68	見谷喜代三	24. 06. 12	25. 09. 03
29	酒井高志	35. 09. 30	36. 09. 29	69	吉田琴一	25. 09. 03	26. 06. 05
30	三上繁	36. 09. 29	38. 05. 01	70	今村辰和	26. 06. 05	27. 05. 01
31	田辺義典	38. 05. 22	40. 06. 17	71	堀江廣海	27. 05. 26	28. 05. 17
32	池田熊蔵	40. 06. 17	42. 05. 01	72	皆川信正	28. 05. 17	
33	辻広英治	42. 05. 15	44. 04. 28				
34	川端才市	44. 04. 28	44. 12. 19				
35	中野利三八	45. 01. 08	46. 05. 01				
36	柳沢義孝	46. 05. 17	49. 04. 25				
37	吉田正人	49. 05. 24	50. 05. 01				
38	松山元	50. 05. 22	52. 10. 12				
39	栗田英七	52. 10. 12	53. 09. 19				
40	吉田正人	53. 09. 19	54. 03. 22				



## 18-1. 歷代市長

代	氏名	出身地	就任年月日	退任年月日
1	鈴木準道	福井市豊島中町	明治22.05.27 (1889)	明治28.01.27 (1895)
2	渡辺弘	福井市照手下町	28.04.13 (1895)	34.07.18 (1901)
3	東郷龍雄	福井市日ノ出下町	34.09.10 (1901)	40.09.08 (1907)
4	山品捨録	福井市照手中町	40.10.08 (1907)	大正09.08.25 (1920)
5	武内徹	福井市花堂町	大正10.06.04 (1921)	15.08.18 (1926)
6	永井環	福井市手寄上町	15.08.29 (1926)	昭和05.08.28 (1930)
7	大月斎庵	福井市足羽下町	昭和05.11.06 (1930)	10.01.19 (1935)
8	斉藤直橘	宮城県丸森町	10.07.12 (1935)	16.08.30 (1941)
9	落合慶四郎	島根県朝山村	16.09.03 (1941)	20.09.02 (1945)
10	熊谷太三郎	福井市豊島上町	20.10.02 (1945)	34.05.01 (1959)
11	坪川信三	福井市種池町	34.05.02 (1959)	38.05.01 (1963)
12	島田博道	福井市左内町	38.05.02 (1963)	49.03.24 (1974)
13	大武幸夫	福井市中央3丁目	49.05.12 (1974)	平成06.01.28 (1994)
14	酒井哲夫	福井市高木中央2丁目	平成06.03.13 (1994)	18.03.12 (2006)
15	坂川優	福井市松本4丁目	18.03.13 (2006)	19.10.30 (2007)
16	東村新一	福井市照手4丁目	19.12.23 (2007)	

資料 福井市

## 18-2. 市職員数

( 1/5 )

平成28年6月1日現在

所 属	総 数	男	女
<b>総 数</b>	<b>2,346</b>	<b>1,491</b>	<b>855</b>
<b>特 命 幹</b>	<b>1</b>	<b>1</b>	<b>-</b>
<b>都 市 戦 略 部</b>	<b>90</b>	<b>74</b>	<b>16</b>
都 市 戦 略 部	5	5	-
都 市 整 備 室	18	13	5
都 市 計 画 課	13	11	2
駅 周 辺 整 備 課	11	10	1
新 幹 線 推 進 室	11	10	1
地 域 交 通 課	10	7	3
自 転 車 利 用 推 進 課	7	5	2
情 報 統 計 室	15	13	2
<b>総 務 部</b>	<b>119</b>	<b>83</b>	<b>36</b>
総 務 部	3	2	1
職 員 課	16	13	3
( 安 全 衛 生 室 )	4	1	3
文 書 法 制 課	11	8	3
秘 書 課	8	6	2
広 報 課	10	4	6
総 合 政 策 課	11	8	3
東 京 事 務 所	3	2	1
未 来 づ ぐ り 推 進 局	1	1	-
ま ち 未 来 創 造 室	15	12	3
( 中 核 市 準 備 室 )	3	3	-
美 山 総 合 支 所	10	7	3
越 廼 総 合 支 所	6	5	1
清 水 総 合 支 所	10	7	3
女 性 活 躍 促 進 課	8	4	4
<b>財 政 部</b>	<b>135</b>	<b>84</b>	<b>51</b>
財 政 部	3	2	1
財 政 課	13	12	1
施 設 活 用 推 進 室	13	9	4
契 約 課	10	8	2
税 務 事 務 所	1	1	-
市 民 税 課	21	11	10
資 産 税 課	34	17	17
納 税 課	36	20	16
( 債 権 管 理 室 )	4	4	-

## 18-2. 市 職 員 数

( 2/5 )

平成28年6月1日現在

所 属	総 数	男	女
<b>市 民 生 活 部</b>	<b>181</b>	<b>123</b>	<b>58</b>
市 民 生 活 部	3	3	-
市 民 課	51	20	31
(サービスセンター・連絡所)	8	2	6
市 民 サ ー ビ ス 推 進 課	6	3	3
( 消 費 者 セ ン タ ー )	4	4	-
市 民 協 働 ・ ボ ラ ン テ ィ ア 推 進 課	7	2	5
( N P O 支 援 セ ン タ ー )	-	-	-
危 機 管 理 局	1	1	-
危 機 管 理 室	14	12	2
( 防 災 セ ン タ ー )	3	2	1
環 境 事 務 所	1	1	-
環 境 課	14	8	6
清 掃 清 美 課	9	8	1
収 集 資 源 セ ン タ ー	32	31	1
ク リ ー ン セ ン タ ー	28	26	2
<b>福 祉 保 健 部</b>	<b>513</b>	<b>107</b>	<b>406</b>
福 祉 保 健 部	3	3	-
福 祉 事 務 所	1	-	1
地 域 福 祉 課	33	19	14
障 が い 福 祉 課	27	11	16
地 域 包 括 ケ ア 推 進 課	24	11	13
(清水高齢者福祉センター)	-	-	-
子 ど も 福 祉 課	16	6	10
子 育 て 支 援 室	33	13	20
( 保 育 園 ・ 子 ど も 園 )	247	3	244
ふ れ 愛 園	39	10	29
保 険 年 金 課	31	14	17
介 護 保 険 課	18	8	10
保 健 セ ン タ ー	37	6	31
( 保 健 所 準 備 室 )	4	3	1
<b>商 工 労 働 部</b>	<b>98</b>	<b>67</b>	<b>31</b>
商 工 労 働 部	3	2	1
商 工 振 興 課	14	9	5
( 企 業 立 地 推 進 室 )	5	5	-
観 光 文 化 局	1	1	-
お も て な し 観 光 推 進 課	17	11	6
( 国 際 室 )	4	2	2
( 越 前 水 仙 の 里 公 園 )	1	1	-
文 化 振 興 課	11	6	5
( 一 乗 谷 朝 倉 氏 遺 跡 管 理 事 務 所 )	5	4	1
自 然 史 博 物 館	8	6	2
美 術 館	6	4	2

## 18-2. 市 職 員 数

( 3/5 )

平成28年6月1日現在

所 属	総 数	男	女
郷 土 歴 史 博 物 館	9	6	3
し ごと 支 援 課	6	4	2
公 営 競 技 事 務 所	8	6	2
<b>農 林 水 産 部</b>	<b>88</b>	<b>70</b>	<b>18</b>
農 林 水 産 部	3	3	-
農 政 企 画 室	22	16	6
林 業 水 産 課 ( 有 害 鳥 獣 対 策 室 )	17	13	4
農 村 整 備 課	5	5	-
園 芸 セ ン タ ー	20	18	2
中 央 卸 売 市 場	9	4	5
	12	11	1
<b>建 設 部</b>	<b>174</b>	<b>134</b>	<b>40</b>
建 設 部	3	3	-
監 理 課	15	10	5
道 路 課	32	27	5
河 川 課	17	14	3
公 園 課 ( 公 園 管 理 事 務 所 ・ 足 羽 山 公 園 遊 園 地 )	18	13	5
	8	5	3
建 築 事 務 所	1	1	-
営 繕 課	26	19	7
住 宅 政 策 課	7	6	1
市 営 住 宅 課	11	8	3
建 築 指 導 課	13	10	3
区 画 整 理 事 務 所	1	1	-
区 画 整 理 課	22	17	5
<b>下 水 道 部</b>	<b>88</b>	<b>75</b>	<b>13</b>
下 水 道 部	3	3	-
下 水 管 理 課 ( 下 水 道 お 客 様 サ ー ビ ス 室 )	12	11	1
	14	9	5
下 水 管 路 課 ( 雨 水 対 策 室 )	29	24	5
	5	5	-
下 水 施 設 課 ( 施 設 管 理 セ ン タ ー )	14	13	1
	11	10	1
<b>工 事 ・ 会 計 管 理 部</b>	<b>26</b>	<b>15</b>	<b>11</b>
工 事 ・ 会 計 管 理 部	5	5	-
工 事 検 査 課	5	4	1
技 術 管 理 課 ( 福 井 市 技 術 研 修 セ ン タ ー )	5	5	-
	-	-	-
出 納 課	11	1	10
<b>国 体 推 進 部</b>	<b>43</b>	<b>22</b>	<b>21</b>
国 体 推 進 部	2	1	1
総 務 企 画 課	13	6	7
競 技 運 営 課	28	15	13

## 18-2. 市 職 員 数

( 4/5 )

平成28年6月1日現在

所 属	総 数	男	女
<b>消 防 局</b>	<b>353</b>	<b>349</b>	<b>4</b>
消 防 局	3	3	-
消 防 総 務 課	25	24	1
予 防 課	5	5	-
救 急 救 助 課	5	5	-
管 制 課	16	13	3
中 消 防 署	47	47	-
( 西 分 署 )	21	21	-
( 西 安 居 分 遣 所 )	6	6	-
( 河 合 分 遣 所 )	6	6	-
( 森 田 分 遣 所 )	6	6	-
南 消 防 署	35	35	-
( 社 分 署 )	6	6	-
( 清 水 分 署 )	12	12	-
( 麻 生 津 分 遣 所 )	6	6	-
東 消 防 署	49	49	-
( 東 分 署 )	21	21	-
( 美 山 分 署 )	12	12	-
( 足 羽 分 遣 所 )	6	6	-
臨 海 消 防 署	32	32	-
( 越 廼 分 署 )	10	10	-
( 大 安 寺 分 遣 所 )	6	6	-
( 国 見 分 遣 所 )	6	6	-
( 殿 下 分 遣 所 )	6	6	-
( 鶉 分 遣 所 )	6	6	-
<b>企 業 局</b>	<b>115</b>	<b>96</b>	<b>19</b>
企 業 局	3	3	-
経 営 管 理 課	14	8	6
( 技 術 研 修 セ ン タ ー )	-	-	-
ガ ス ・ 水 道 お 客 様 課	22	15	7
ガ ス ・ 水 道 整 備 課	28	24	4
( 給 水 管 理 事 務 所 )	9	9	-
ガ ス ・ 水 道 施 設 課	9	8	1
( ガ ス 工 場 )	3	3	-
浄 水 管 理 事 務 所	18	18	-
簡 易 水 道 課	9	8	1
<b>議 会 事 務 局</b>	<b>17</b>	<b>12</b>	<b>5</b>
議 会 事 務 局	2	2	-
庶 務 課	7	4	3
議 事 調 査 課	8	6	2
<b>教 育 委 員 会 事 務 局</b>	<b>234</b>	<b>119</b>	<b>115</b>
教 育 委 員 会 事 務 局	4	3	1
教 育 総 務 課	24	20	4

## 18-2. 市 職 員 数

( 5/5 )

平成28年6月1日現在

所 属	総 数	男	女
( 小 ・ 中 学 校 )	15	14	1
学 校 教 育 課	18	12	6
( 幼 稚 園 )	18	1	17
保 健 給 食 課	9	3	6
( 北 部 学 校 給 食 セ ン タ ー )	3	1	2
( 南 部 学 校 給 食 セ ン タ ー )	3	1	2
( 美 山 学 校 給 食 セ ン タ ー )	4	2	2
( 小 ・ 中 学 校 )	46	9	37
生 涯 学 習 室	17	12	5
( 中 央 公 民 館 )	1	-	1
青 少 年 課	7	3	4
( 少 年 自 然 の 家 )	7	7	-
ス ポ ー ツ 課	10	6	4
文 化 財 保 護 課	11	9	2
( お さ ご え 民 家 園 )	2	2	-
図 書 館	12	3	9
み ど り 図 書 館	12	4	8
( 清 水 図 書 館 )	-	-	-
桜 木 図 書 館	11	7	4
( 美 山 図 書 館 )	-	-	-
<b>監 査 事 務 局</b>	<b>8</b>	<b>5</b>	<b>3</b>
<b>選 挙 管 理 委 員 会 事 務 局</b>	<b>1</b>	<b>1</b>	<b>-</b>
<b>農 業 委 員 会 事 務 局</b>	<b>10</b>	<b>9</b>	<b>1</b>
<b>派 遣 ( 在 職 )</b>	<b>52</b>	<b>45</b>	<b>7</b>

※総数には任期付職員、再任用職員（フルタイム）が含まれます。

資料 職員課

## 19-1. 選挙結果

執行年月日	定数	立候補者数	当日有権者数			投票者数			投票率(%)		
			総数	男	女	総数	男	女	総数	男	女
<b>衆議院議員</b>											
昭和47年12月10日	4	8	150,387	70,731	79,656	118,769	56,462	62,307	78.98	79.83	78.22
51年12月5日	4	11	158,122	74,719	83,403	132,836	62,398	70,438	84.01	83.51	84.45
54年10月7日	4	6	162,568	76,902	85,666	114,727	54,812	59,915	70.57	71.28	69.94
55年6月22日	4	6	164,406	77,772	86,634	136,917	64,346	72,571	83.28	82.74	83.77
58年12月18日	4	8	171,482	81,142	90,340	124,268	59,227	65,041	72.47	72.99	72.00
61年7月6日	4	7	176,182	83,457	92,725	134,496	63,082	71,414	76.34	75.59	77.02
平成2年2月18日	4	9	182,409	86,602	95,807	145,631	68,187	77,444	79.84	78.74	80.83
5年7月18日	4	6	189,072	89,790	99,282	135,087	63,780	71,307	71.45	71.03	71.82
<b>衆議院議員比例代表</b>											
平成8年10月20日	13	49(7)	194,104	92,515	101,589	128,524	60,728	67,796	66.21	65.64	66.74
12年6月25日	11	61(7)	197,031	94,002	103,029	130,416	61,944	68,472	66.19	65.90	66.46
15年11月9日	11	50(5)	198,773	94,874	103,899	119,820	57,475	62,345	60.28	60.58	60.01
17年9月11日	11	52(6)	199,736	95,234	104,502	139,437	66,248	73,189	69.81	69.56	70.04
21年8月30日	11	62(8)	214,821	102,391	112,430	153,821	74,204	79,617	71.60	72.47	70.81
24年12月16日	11	73(9)	214,706	102,441	112,265	126,873	62,232	64,641	59.09	60.75	57.58
26年12月14日	11	58(9)	214,667	102,395	112,272	100,925	49,959	50,966	47.01	48.79	45.40
<b>衆議院議員小選挙区</b>											
平成8年10月20日	1	5	194,104	92,515	101,589	128,597	60,759	67,838	66.25	65.67	66.78
12年6月25日	1	4	196,981	93,976	103,005	130,475	62,005	68,470	66.24	65.98	66.47
15年11月9日	1	4	198,700	94,837	103,863	119,848	57,494	62,354	60.32	60.62	60.03
17年9月11日	1	4	199,667	95,201	104,466	139,485	66,272	73,213	69.86	69.61	70.08
21年8月30日 (福井県第1区選挙区)	1	3	205,048	97,703	107,345	146,565	70,728	75,837	71.48	72.39	70.65
21年8月30日 (福井県第3区選挙区)	1	3	9,773	4,688	5,085	7,314	3,517	3,797	74.84	75.02	74.67
24年12月16日 (福井県第1区選挙区)	1	5	205,222	97,897	107,325	121,078	59,394	61,684	59.00	60.67	57.47
24年12月16日 (福井県第3区選挙区)	1	4	9,484	4,544	4,940	5,838	2,862	2,976	61.56	62.98	60.24
26年12月14日	1	3	214,667	102,395	112,272	100,942	49,971	50,971	47.02	48.80	45.40

注) 左は名簿登載者数、右( )内は名簿届出政党等数。

資料 選挙管理委員会

## 19-1. 選挙結果 (つづき)

執行年月日	定数	立候補者数	当日有権者数			投票者数			投票率(%)		
			総数	男	女	総数	男	女	総数	男	女
<b>参議院議員比例代表</b>											
昭和49年 7月 7日 (全国区)	54	112	154,027	72,556	81,471	118,299	56,303	61,996	76.80	77.60	76.10
52年 7月10日 ( " )	50	102	159,326	75,370	83,956	125,199	58,962	66,237	78.58	78.23	78.89
55年 6月22日 ( " )	50	93	164,406	77,772	86,634	136,869	64,326	72,543	83.25	82.71	83.74
58年 6月26日	50	191(18)	170,369	80,589	89,780	92,477	44,952	47,525	54.28	55.78	52.93
61年 7月 6日	50	243(27)	176,182	83,457	92,725	134,445	63,051	71,394	76.31	75.55	77.00
平成元年 7月23日	50	385(40)	181,275	85,947	95,328	126,401	60,059	66,342	69.73	69.88	69.59
4年 7月26日	50	329(38)	187,043	88,752	98,291	98,078	47,206	50,872	52.44	53.19	51.76
7年 7月23日	50	181(23)	192,866	91,886	100,980	88,885	43,243	45,642	46.09	47.06	45.20
10年 7月12日	50	158(14)	195,502	93,197	102,305	111,006	53,009	57,997	56.78	56.88	56.69
13年 7月29日	48	204(14)	197,584	94,304	103,280	109,910	52,685	57,225	55.63	55.87	55.41
16年 7月11日	48	128( 8)	199,132	94,987	104,145	109,707	53,152	56,555	55.09	55.96	54.30
19年 7月29日	48	159(11)	214,820	102,371	112,449	128,353	62,163	66,190	59.75	60.72	58.86
22年 7月11日	48	186(12)	214,684	102,299	112,385	131,250	63,394	67,856	61.14	61.97	60.38
25年 7月21日	48	162(12)	214,787	102,396	112,391	105,953	52,025	53,928	49.33	50.81	47.98
28年 7月10日	48	164(12)	219,072	104,696	114,376	116,491	55,995	60,496	53.17	53.48	52.89
<b>参議院議員選挙区</b>											
昭和49年 7月 7日 (地方区)	1	3	154,027	72,556	81,471	118,301	56,304	61,997	76.81	77.60	76.10
52年 7月10日 ( " )	1	3	159,326	75,370	83,956	125,220	58,975	66,245	78.59	78.25	78.90
55年 6月22日 ( " )	1	3	164,406	77,772	86,634	136,908	64,341	72,567	83.27	82.73	83.76
58年 6月26日	1	4	170,369	80,589	89,780	92,471	44,950	47,521	54.28	55.78	52.93
61年 7月 6日	1	3	176,182	83,457	92,725	134,479	63,074	71,405	76.33	75.58	77.01
平成元年 7月23日	1	3	181,275	85,947	95,328	126,408	60,063	66,345	69.73	69.88	69.60
4年 7月26日	1	3	187,043	88,752	98,291	98,118	47,219	50,899	52.46	53.20	51.78
7年 7月23日	1	3	192,866	91,886	100,980	88,909	43,253	45,656	46.10	47.07	45.21
10年 7月12日	1	4	195,502	93,197	102,305	111,036	53,022	58,014	56.80	56.89	56.71
13年 7月29日	1	4	197,521	94,275	103,246	109,903	52,679	57,224	55.64	55.88	55.42
16年 7月11日	1	3	199,058	94,950	104,108	109,710	53,168	56,542	55.11	56.00	54.31
19年 7月29日	1	3	214,820	102,371	112,449	128,364	62,168	66,196	59.75	60.73	58.87
22年 7月11日	1	3	214,684	102,299	112,385	131,266	63,402	67,864	61.14	61.98	60.39
25年 7月21日	1	4	214,787	102,396	112,391	105,960	52,027	53,933	49.33	50.81	47.99
28年 7月10日	1	3	219,072	104,696	114,376	116,498	55,997	60,501	53.18	53.49	52.90

注) 左は名簿登載者数、右( )内は名簿届出政党等数。

資料 選挙管理委員会



## 19-1. 選挙結果 (つづき)

執行年月日	定数	立候補者数	当日有権者数			投票者数			投票率(%)		
			総数	男	女	総数	男	女	総数	男	女
<b>県知事</b>											
昭和38年 4月17日	1	2	97,968	45,510	52,458	83,619	39,414	44,205	85.35	86.61	84.27
42年 4月15日	1	4	109,485	51,326	58,159	91,932	43,302	48,630	83.97	84.37	83.62
46年 4月11日	1	3	134,250	63,020	71,230	108,732	51,064	57,668	80.99	81.03	80.96
50年 4月13日	1	2	153,892	72,216	81,676	120,234	56,424	63,810	78.13	78.13	78.13
54年 4月 8日	1	2	160,777	75,911	84,866	121,699	57,204	64,495	75.69	75.36	76.00
58年 4月10日	1	2	169,110	79,878	89,232	130,570	61,016	69,554	77.21	76.39	77.95
62年 4月12日	1	3	175,735	83,058	92,677	130,199	60,589	69,610	74.09	72.95	75.11
平成 3年 4月 7日	1	2	183,132	86,700	96,432	52,869	25,241	27,628	28.87	29.11	28.65
7年 4月 9日	1	3	191,297	90,921	100,376	124,425	57,558	66,867	65.04	63.31	66.62
11年 4月11日	1	4	193,446	91,948	101,498	137,741	64,118	73,623	71.20	69.73	72.54
15年 4月13日	1	3	196,069	93,335	102,734	131,920	61,472	70,448	67.28	65.86	68.57
19年 4月 8日	1	2	212,367	101,028	111,339	126,274	59,343	66,931	59.46	58.74	60.11
23年 4月10日	1	2	212,672	101,195	111,477	118,044	55,892	62,152	55.51	55.23	55.75
27年 4月12日	1	2	212,162	101,019	111,143	99,544	47,652	51,892	46.92	47.17	46.69
<b>県議会議員</b>											
昭和38年 4月17日	9	16	97,968	45,510	52,458	83,616	39,412	44,204	85.35	86.60	84.27
42年 4月15日	9	15	109,485	51,326	58,159	91,929	43,300	48,629	83.96	84.36	83.61
46年 4月11日	10	14	134,250	63,020	71,230	108,723	51,057	57,666	80.99	81.02	80.96
50年 4月13日	12	14	153,892	72,216	81,676	120,228	56,424	63,804	78.12	78.13	78.12
54年 4月 8日	12	14	160,777	75,911	84,866	121,689	57,195	64,494	75.69	75.34	76.00
58年 4月10日	12	15	169,110	79,878	89,232	130,583	61,024	69,559	77.22	76.40	77.95
62年 4月12日	12	14	175,735	83,058	92,677	130,175	60,571	69,604	74.07	72.93	75.10
平成 2年 9月16日 (補欠)	2	3	182,240	86,391	95,849	26,518	13,128	13,390	14.55	15.20	13.97
3年 4月 7日 (無投票)	12	12	-	-	-	-	-	-	-	-	-
7年 4月 9日	12	15	191,297	90,921	100,376	124,399	57,547	66,852	65.03	63.29	66.60
11年 4月11日	12	14	193,446	91,948	101,498	137,646	64,056	73,590	71.15	69.67	72.50
15年 4月13日	12	13	196,069	93,335	102,734	131,668	61,343	70,325	67.15	65.72	68.45
19年 4月 8日 (福井市足羽郡選挙区)	12	15	202,509	96,302	106,207	119,450	56,118	63,332	58.99	58.27	59.63
19年 4月 8日 (丹生郡選挙区)	2	4	9,858	4,726	5,132	6,602	3,118	3,484	66.97	65.98	67.89
23年 4月10日	12	15	212,672	101,195	111,477	117,844	55,799	62,045	55.41	55.14	55.66
24年12月16日 (補欠)	2	5	213,503	101,829	111,674	125,492	61,523	63,969	58.78	60.42	57.28
27年 4月12日	12	13	212,151	101,012	111,139	99,255	47,518	51,737	46.79	47.04	46.55

資料 選挙管理委員会

## 19-1. 選挙結果 (つづき)

執行年月日	定数	立候補者数	当日有権者数			投票者数			投票率(%)		
			総数	男	女	総数	男	女	総数	男	女
<b>市長</b>											
昭和38年 4月30日	1	2	98,212	45,651	52,561	86,155	40,188	45,967	87.72	88.03	87.45
42年 4月28日 (無投票)	1	1	107,894	50,623	57,271	-	-	-	-	-	-
46年 4月25日	1	3	135,240	63,536	71,704	116,176	54,098	62,078	85.90	85.15	86.58
49年 5月12日	1	4	151,399	71,006	80,393	117,821	55,264	62,557	77.82	77.83	77.81
53年 4月23日 (無投票)	1	1	157,943	74,572	83,371	-	-	-	-	-	-
57年 4月25日	1	2	165,520	78,094	87,426	70,633	33,323	37,310	42.67	42.67	42.68
61年 4月27日	1	2	173,504	81,939	91,565	66,511	31,740	34,771	38.33	38.74	37.97
平成 2年 4月22日	1	2	180,340	85,384	94,956	51,791	24,313	27,478	28.72	28.47	28.94
6年 3月13日	1	4	189,510	90,093	99,417	130,147	60,454	69,693	68.68	67.10	70.10
10年 3月 1日	1	2	193,946	92,419	101,527	71,572	34,146	37,426	36.90	36.95	36.86
14年 3月 3日	1	3	196,625	93,821	102,804	80,628	38,389	42,239	41.01	40.92	41.09
(美山・越廼・清水合併)											
18年 3月 5日	1	5	213,328	101,637	111,691	115,540	54,751	60,789	54.16	53.87	54.43
19年12月23日	1	3	213,528	101,686	111,842	96,732	46,008	50,724	45.30	45.25	45.35
23年12月18日	1	2	213,665	101,821	111,844	50,508	24,699	25,809	23.64	24.26	23.08
27年12月13日	1	2	213,020	101,570	111,450	82,723	39,628	43,095	38.83	39.02	38.67

資料 選挙管理委員会

## 19-1. 選挙結果 (つづき)

執行年月日	定数	立候補者数	当日有権者数			投票者数			投票率(%)		
			総数	男	女	総数	男	女	総数	男	女
<b>市議会議員</b>											
昭和38年 4月30日	36	56	98,212	45,651	52,561	86,155	40,188	45,967	87.72	88.03	87.45
42年 4月28日	36	48	107,894	50,623	57,271	88,336	40,846	47,490	81.87	80.69	82.92
42年 5月28日	2	5	7,396	3,439	3,957	6,646	3,071	3,575	89.86	89.30	90.35
(旧川西町合併)											
42年 8月11日	2	3	5,885	2,774	3,111	5,474	2,535	2,939	93.02	91.38	94.47
(旧森田町合併)											
46年 4月25日	40	49	135,240	63,536	71,704	116,175	54,097	62,078	85.90	85.14	86.58
46年 9月19日	3	4	10,199	4,840	5,359	9,710	4,555	5,155	95.21	94.11	96.19
(旧足羽町合併)											
49年 5月12日 (補欠)	2	5	140,928	66,049	74,879	109,229	51,097	58,132	77.51	77.36	77.63
50年 4月27日	44	59	152,806	71,728	81,078	128,772	59,868	68,904	84.27	83.47	84.98
53年 4月23日 (補欠)	1	3	157,943	74,572	83,371	19,820	10,215	9,605	12.55	13.70	11.52
54年 4月22日	44	48	160,121	75,584	84,537	131,465	60,696	70,769	82.10	80.30	83.71
57年 4月25日 (補欠)	2	4	165,520	78,094	87,426	70,620	33,316	37,304	42.67	42.66	42.67
58年 4月24日	42	44	167,744	79,155	88,589	128,883	59,407	69,476	76.83	75.05	78.43
61年 4月27日 (補欠)	3	5	173,504	81,939	91,565	66,492	31,730	34,762	38.32	38.72	37.96
62年 4月26日	38	40	175,201	82,782	92,419	125,104	57,949	67,155	71.41	70.00	72.66
平成 3年 4月21日	38	40	182,278	86,251	96,027	114,051	52,414	61,637	62.57	60.77	64.19
6年 3月13日 (補欠)	1	2	189,510	90,093	99,417	129,861	60,308	69,553	68.52	66.94	69.96
7年 4月23日	38	42	189,876	90,149	99,727	119,517	55,091	64,426	62.94	61.11	64.60
10年 3月 1日 (補欠)	2	4	193,946	92,419	101,527	71,547	34,133	37,414	36.89	36.93	36.85
11年 4月25日	36	43	193,360	91,880	101,480	124,101	57,379	66,722	64.18	62.45	65.75
15年 4月27日	36	43	195,915	93,261	102,654	119,071	55,335	63,736	60.78	59.33	62.09
(美山・越廼・清水合併)											
18年 3月 5日 (補欠)	1	2	199,035	94,805	104,230	104,549	49,508	55,041	52.53	52.22	52.81
18年 3月 5日 (美山増員)	1	2	4,329	2,058	2,271	3,542	1,667	1,875	81.82	81.00	82.56
18年 3月 5日 (越廼増員)	1	2	1,475	697	778	1,323	621	702	89.69	89.10	90.23
18年 3月 5日 (清水増員)	1	3	8,489	4,077	4,412	6,057	2,908	3,149	71.35	71.33	71.37
19年 4月22日	36	44	212,259	100,973	111,286	125,082	58,517	66,565	58.93	57.95	59.81
23年 4月24日	32	36	212,513	101,127	111,386	112,385	53,346	59,039	52.88	52.75	53.00
27年 4月26日	32	39	212,070	100,966	111,104	103,279	49,160	54,119	48.70	48.69	48.71

資料 選挙管理委員会

## 19-2. 選挙人名簿登録数

各年9月2日登録

年次	総数	男	女
昭和 55 年	165,207	78,223	86,984
56 年	167,031	78,979	88,052
57 年	168,989	80,021	88,968
58 年	171,306	81,091	90,215
59 年	173,079	81,978	91,101
60 年	175,212	83,038	92,174
61 年	176,534	83,657	92,877
62 年	178,707	84,758	93,949
63 年	180,118	85,373	94,745
平成 元年	181,910	86,324	95,586
2 年	183,634	87,209	96,425
3 年	185,629	88,096	97,533
4 年	187,665	89,069	98,596
5 年	189,733	90,191	99,542
6 年	191,751	91,282	100,469
7 年	193,506	92,257	101,249
8 年	194,184	92,561	101,623
9 年	194,894	92,938	101,956
10 年	195,913	93,458	102,455
11 年	196,552	93,738	102,814
12 年	197,432	94,154	103,278
13 年	197,944	94,539	103,405
14 年	198,583	94,864	103,719
15 年	199,038	95,046	103,992
16 年	199,645	95,293	104,352
17 年	200,227	95,517	104,710
18 年	214,869	102,472	112,397
19 年	215,227	102,612	112,615
20 年	215,210	102,549	112,661
21 年	215,257	102,659	112,598
22 年	215,247	102,630	112,617
23 年	215,228	102,691	112,537
24 年	215,325	102,796	112,529
25 年	215,062	102,650	112,412
26 年	214,748	102,474	112,274
27 年	214,580	102,423	112,157
28 年	219,343	104,954	114,389

注) 平成18年以降は旧美山町・旧越廼村・旧清水町の数値を含む。資料 選挙管理委員会

## 20-1. 当初予算・決算

単位：千円

年 度	当 初 予 算 額				一 般 会 計 決 算 額	
	総 額	一 般 会 計	特 別 会 計	企 業 会 計	歳 入	歳 出
昭 和 49 年	45,956,363	17,655,486	23,696,041	4,604,836	21,503,866	21,486,895
50 年	55,932,160	21,260,300	29,083,860	5,588,000	23,345,718	23,682,813
51 年	53,624,972	21,097,700	27,950,576	4,576,696	24,215,436	24,124,173
52 年	57,221,480	23,665,000	29,219,189	4,337,291	27,579,611	27,429,842
53 年	66,080,874	28,088,000	32,465,087	5,527,787	32,689,611	32,303,704
54 年	71,616,512	30,968,000	34,625,213	6,023,299	36,400,639	36,028,774
55 年	75,991,542	34,487,000	35,036,964	6,467,578	40,585,581	40,353,880
56 年	79,363,297	40,088,000	31,918,422	7,356,875	45,468,266	45,297,631
57 年	81,515,229	41,538,000	32,166,739	7,810,490	45,192,123	45,131,513
58 年	88,095,870	41,132,000	39,366,151	7,597,719	46,513,712	45,708,338
59 年	89,170,184	41,430,000	39,616,581	8,123,603	48,002,168	47,778,963
60 年	90,238,983	43,520,000	37,817,864	8,901,119	51,294,111	51,152,159
61 年	94,900,800	45,260,000	40,803,529	8,837,271	50,516,296	49,952,940
62 年	104,692,421	50,840,000	45,092,790	8,759,631	56,027,854	54,707,551
63 年	108,707,970	53,900,000	45,568,670	9,239,300	58,963,892	57,012,639
平 成 元 年	116,767,675	58,271,000	40,399,275	18,097,400	64,124,693	62,609,259
2 年	132,559,607	64,005,000	49,254,607	19,300,000	68,749,421	68,239,796
3 年	150,024,344	70,739,100	58,107,344	21,177,900	76,171,597	74,480,417
4 年	147,909,571	74,353,000	50,097,071	23,459,500	78,736,358	77,666,687
5 年	156,338,752	73,347,000	56,531,052	26,460,700	85,161,653	84,329,399
6 年	153,299,701	69,115,000	54,850,501	29,334,200	81,594,382	80,544,712
7 年	172,017,482	78,265,000	59,410,282	34,342,200	83,464,689	83,038,086
8 年	169,946,898	80,430,000	61,575,098	27,941,800	84,869,224	84,356,802
9 年	178,901,456	83,250,000	63,638,256	32,013,200	84,051,630	84,572,449
10 年	163,814,200	75,872,000	62,533,600	25,408,600	85,638,934	83,708,431

## 20-1. 当初予算・決算（つづき）

単位：千円

年 度	当 初 予 算 額				一 般 会 計 決 算 額	
	総 額	一 般 会 計	特 別 会 計	企 業 会 計	歳 入	歳 出
平成 11 年	167,041,500	79,306,000	60,629,300	27,106,200	85,611,603	84,752,300
12 年	198,438,000	79,955,000	89,513,300	28,969,700	86,761,452	85,656,456
13 年	189,906,600	84,656,000	75,639,500	29,611,100	87,946,785	86,666,036
14 年	178,346,300	78,708,000	73,921,700	25,716,600	87,250,361	86,170,474
15 年	199,798,000	85,388,000	82,117,200	32,292,800	86,784,813	85,807,102
16 年	214,948,900	91,128,000	91,931,200	31,889,700	94,529,862	93,694,930
17 年	220,654,301	95,987,120	89,093,988	35,573,193	100,709,761	99,421,945
18 年	197,559,800	87,283,000	80,836,700	29,440,100	99,007,989	97,915,419
19 年	221,124,100	98,726,000	91,184,100	31,214,000	101,098,382	100,512,813
20 年	202,477,870	93,694,000	73,030,000	35,753,870	95,520,838	94,615,907
21 年	198,736,000	95,722,000	70,428,000	32,586,000	99,855,931	99,243,731
22 年	197,696,800	99,368,000	68,443,800	29,885,000	103,774,895	102,119,686
23 年	203,060,000	104,282,000	70,282,000	28,496,000	104,207,411	102,881,810
24 年	203,857,000	103,286,000	70,860,000	29,711,000	104,635,723	103,030,411
25 年	205,654,000	103,909,000	74,036,000	27,709,000	107,666,393	106,335,424
26 年	208,514,000	105,845,000	72,507,000	30,162,000	111,343,063	110,247,323
27 年	214,557,000	112,354,000	72,019,000	30,184,000	117,816,994	116,103,790

資料 財政課（福井市歳入歳出決算書）

## 20-2. 当初予算額・決算額（市民1人当り）

単位：円

年 度	一 般 会 計 当 初 予 算 額	一 般 会 計 決 算 額（歳出）
昭 和 49 年 度	78,225	94,157
50 年 度	93,164	102,399
51 年 度	91,221	103,327
52 年 度	101,360	116,713
53 年 度	119,513	136,162
54 年 度	130,532	150,751
55 年 度	144,299	167,599
56 年 度	166,495	186,972
57 年 度	171,453	184,718
58 年 度	168,349	185,735
59 年 度	168,350	192,952
60 年 度	175,752	205,515
61 年 度	181,842	199,591
62 年 度	203,136	217,950
63 年 度	214,732	226,818
平 成 元 年 度	231,824	248,570
2 年 度	254,111	270,244
3 年 度	280,142	294,452
4 年 度	293,948	306,471
5 年 度	289,425	331,863
6 年 度	271,990	316,512
7 年 度	307,554	326,844
8 年 度	316,579	332,331
9 年 度	331,956	337,820
10 年 度	299,251	330,211
11 年 度	312,844	334,567
12 年 度	315,630	338,058
13 年 度	334,110	341,835
14 年 度	310,446	339,604
15 年 度	336,520	338,539

## 20-2. 当初予算額・決算額（市民1人当り）（つづき）

単位：円

年 度	一 般 会 計 当 初 予 算 額	一 般 会 計 決 算 額（歳出）
平成16年度	359,532	370,087
17年度	332,843	367,265
18年度	322,424	361,896
19年度	364,892	371,089
20年度	346,753	350,681
21年度	354,781	368,670
22年度	369,132	380,258
23年度	388,309	383,735
24年度	385,243	385,147
25年度	388,432	398,505
26年度	396,667	413,907
27年度	421,816	437,268
	金額 = $\frac{\text{当初予算総額}}{\text{年度当初人口}}$	金額 = $\frac{\text{決算総額(歳出)}}{\text{年度末人口}}$

注) 年度当初人口、年度末人口には外国人を含む。 資料 財政課（福井市歳入歳出決算書）



## 20-3. 款別歳入（一般会計）

単位：千円

款別	決算額				
	平成23年度	平成24年度	平成25年度	平成26年度	平成27年度
<b>総額</b>	<b>104,207,411</b>	<b>104,635,723</b>	<b>107,666,393</b>	<b>111,343,063</b>	<b>117,816,994</b>
1. 市税	43,936,454	43,408,878	43,624,248	44,104,199	43,834,661
2. 地方譲与税	1,000,201	934,053	890,022	842,623	894,408
3. 利子割交付金	177,049	124,309	103,148	98,018	85,651
4. 配当割交付金	77,355	79,915	168,346	324,577	268,207
5. 株式等譲渡所得割交付金	18,999	22,727	265,228	187,107	235,000
6. 地方消費税交付金	2,884,403	2,892,835	2,868,179	3,421,631	5,596,299
7. ゴルフ場利用税交付金	42,574	40,809	42,275	38,638	39,079
8. 特別地方消費税交付金	-	-	-	-	-
9. 自動車取得税交付金	236,028	293,792	264,899	115,019	190,209
10. 地方特例交付金	376,677	155,310	144,174	140,575	137,604
11. 地方交付税	11,002,264	10,954,355	10,266,581	10,261,695	10,295,514
12. 交通安全対策特別交付金	58,574	56,661	53,316	46,572	48,255
13. 分担金及び負担金	1,930,100	1,948,402	1,931,045	1,942,604	1,481,944
14. 使用料及び手数料	1,142,768	1,118,348	1,164,000	1,119,580	1,107,931
15. 国庫支出金	11,857,662	12,030,146	14,824,604	15,320,140	17,339,180
16. 県支出金	7,278,871	6,682,314	7,019,096	7,629,524	9,294,639
17. 財産収入	96,278	231,239	151,518	171,238	174,365
18. 寄附金	26,823	89,473	32,488	14,922	17,898
19. 繰入金	736,074	987,331	490,728	918,573	448,413
20. 繰越金	1,655,209	1,325,602	1,605,312	1,330,969	1,095,740
21. 諸収入	4,005,483	4,380,114	4,440,041	4,180,505	4,294,361
22. 市債	15,667,565	16,879,110	17,317,145	19,134,354	20,937,636

資料 財政課（福井市歳入歳出決算書）

## 20-4. 款別歳出（一般会計）

単位：千円

款別	決算額				
	平成23年度	平成24年度	平成25年度	平成26年度	平成27年度
総額	102,881,810	103,030,411	106,335,424	110,247,323	116,103,790
1. 議会費	798,752	696,891	674,737	687,470	720,229
2. 総務費	9,714,945	9,279,956	9,160,604	9,309,759	9,490,472
3. 民生費	34,669,001	34,948,924	35,323,291	38,396,421	39,194,331
4. 衛生費	5,477,248	6,180,175	6,214,267	6,065,173	5,098,287
5. 労働費	635,844	638,945	650,851	656,740	621,051
6. 農林水産業費	3,624,360	3,030,690	3,539,077	3,234,086	3,884,550
7. 商工費	3,539,451	3,586,006	3,488,604	3,959,551	3,549,423
8. 土木費	15,167,500	14,639,580	16,283,356	16,310,307	20,174,771
9. 消防費	3,565,996	3,596,970	4,022,508	3,787,290	4,454,574
10. 教育費	13,307,284	11,462,755	9,798,483	11,258,729	11,877,341
11. 災害復旧費	149,053	66,078	34,106	44,505	108,247
12. 公債費	12,232,376	14,903,441	17,145,540	16,537,292	16,930,514
13. 諸支出金	-	-	-	-	-
14. 予備費	-	-	-	-	-
15. 前年度繰上充用金	-	-	-	-	-

資料 財政課（福井市歳入歳出決算書）

## 20-5. 歳入（特別会計）

単位：千円

区 分	決 算 額				
	平成 23 年度	平成 24 年度	平成 25 年度	平成 26 年度	平成 27 年度
<b>総 額</b>	<b>68,931,789</b>	<b>67,822,535</b>	<b>75,683,625</b>	<b>72,006,172</b>	<b>70,788,069</b>
国民健康保険	24,038,496	24,956,111	24,848,551	25,271,939	28,534,752
国民健康保険診療所	29,443	6,835	6,166	4,817	3,489
老人保健	14,351	-	-	-	-
後期高齢者医療	2,773,515	2,857,888	2,907,495	2,947,962	2,952,939
介護保険	19,580,442	20,935,763	21,586,902	22,432,210	23,061,414
交通災害共済	26,746	15,113	13,157	7,186	2,871
競 輪	11,452,769	9,845,320	13,381,652	11,173,615	9,604,594
簡易水道	384,509	335,925	417,373	510,271	419,966
宅地造成	6,622,380	3,816,568	7,293,664	5,567,749	1,829,441
中央卸売市場	1,303,292	789,234	773,356	853,992	771,277
駐 車 場	508,740	469,914	421,786	402,792	320,856
集 落 排 水	1,221,912	1,114,979	1,345,985	1,006,506	831,783
地域生活排水	244,698	237,038	202,177	182,248	169,333
福井駅周辺整備	730,496	2,441,847	2,485,361	1,644,885	2,285,354

資料 財政課（福井市歳入歳出決算書）

## 20-6. 歳出（特別会計）

単位：千円

区 分	決 算 額				
	平成 23 年度	平成 24 年度	平成 25 年度	平成 26 年度	平成 27 年度
総 額	71,134,235	69,451,992	75,668,317	74,018,511	72,710,953
国民健康保険	27,632,503	27,900,154	27,876,438	28,221,044	31,193,068
国民健康保険診療 所	27,583	5,068	4,977	4,503	3,454
老人保健	14,351	-	-	-	-
後期高齢者医療	2,769,750	2,852,247	2,895,166	2,943,868	2,947,453
介護保険	19,469,042	20,642,164	21,523,204	22,325,014	22,895,540
交通災害共済	25,642	15,054	10,586	6,711	2,871
競 輪	11,256,285	9,768,634	13,148,885	10,986,419	9,445,294
簡易水道	384,470	335,811	416,902	510,076	419,527
宅地造成	5,570,664	2,890,386	4,566,030	4,932,663	1,429,069
中央卸売市場	1,302,605	788,984	772,953	853,274	770,791
駐 車 場	508,609	469,726	421,456	402,371	320,760
集 落 排 水	1,219,612	1,114,231	1,345,651	1,006,159	831,472
地域生活排水	223,082	228,313	201,230	182,025	166,709
福井駅周辺整備	730,037	2,441,220	2,484,839	1,644,384	2,284,945

資料 財政課（福井市歳入歳出決算書）

## 20-7. 企業会計決算

## ( 1 ) ガス事業会計

単位：千円

区 分	決 算 額				
	平成 23 年度	平成 24 年度	平成 25 年度	平成 26 年度	平成 27 年度
収 益 の 収 入	4,074,446	3,818,593	3,707,841	3,858,037	3,422,400
収 益 の 支 出	3,959,165	3,587,171	3,355,178	3,316,981	2,904,125
資 本 の 収 入	344,613	439,248	400,458	383,475	296,113
資 本 の 支 出	1,262,111	1,322,471	1,139,208	1,061,552	1,004,295

資料 経営管理課

## ( 2 ) 水道事業会計

単位：千円

区 分	決 算 額				
	平成 23 年度	平成 24 年度	平成 25 年度	平成 26 年度	平成 27 年度
収 益 の 収 入	4,835,419	4,808,637	4,717,091	5,812,904	4,864,500
収 益 の 支 出	4,535,933	4,371,590	4,227,104	4,816,241	4,076,637
資 本 の 収 入	1,500,196	1,833,800	1,500,315	1,190,832	661,699
資 本 の 支 出	3,021,425	3,632,580	3,342,991	3,414,487	2,726,268

資料 経営管理課

## ( 3 ) 下水道事業会計

単位：千円

区 分	決 算 額				
	平成 23 年度	平成 24 年度	平成 25 年度	平成 26 年度	平成 27 年度
収 益 の 収 入	6,931,350	6,928,360	6,911,415	9,407,466	9,446,980
収 益 の 支 出	6,399,904	6,477,796	6,406,795	8,829,725	8,805,407
資 本 の 収 入	5,927,052	5,905,626	5,089,884	4,862,265	5,263,791
資 本 の 支 出	8,920,134	8,418,789	7,799,499	7,233,106	7,797,762

資料 下水管理課

## 20-8. 市税調定額・収入額

## (1) 調定済額

単位：円

区 分	平成 23 年度	平成 24 年度	平成 25 年度	平成 26 年度	平成 27 年度
<b>総 額</b>	<b>48,408,221,013</b>	<b>47,757,178,106</b>	<b>47,517,537,256</b>	<b>47,717,014,646</b>	<b>47,045,421,287</b>
現年課税分	44,253,551,552	43,541,549,845	43,470,078,789	43,989,752,547	43,629,843,713
滞納繰越分	4,154,669,461	4,215,628,261	4,047,458,467	3,727,262,099	3,415,577,574
法定普通税	44,403,361,520	43,961,517,397	43,747,414,591	43,979,951,268	43,408,730,915
市 民 税	19,308,652,132	20,149,381,402	19,884,745,484	20,405,102,057	20,405,219,106
個 人	14,865,924,307	15,558,776,821	15,545,584,271	15,583,163,098	15,605,225,999
法 人	4,442,727,825	4,590,604,581	4,339,161,213	4,821,938,959	4,799,993,107
固定資産税	22,534,270,524	21,300,354,102	21,160,791,654	20,928,106,166	20,360,544,583
純固定資産税	22,123,159,924	21,020,504,002	20,906,924,654	20,693,007,266	20,127,010,783
交付金・納付金	411,110,600	279,850,100	253,867,000	235,098,900	233,533,800
軽自動車税	512,555,432	526,740,567	540,204,558	552,946,508	566,322,523
市たばこ税	2,047,883,432	1,985,041,326	2,161,672,895	2,093,796,537	2,076,644,703
特別土地保有税	-	-	-	-	-
目的税	4,004,859,493	3,795,660,709	3,770,122,665	3,737,063,378	3,636,690,372
都市計画税	3,937,478,993	3,728,432,509	3,705,939,965	3,671,870,778	3,570,577,772
入湯税	67,380,500	67,228,200	64,182,700	65,192,600	66,112,600

資料 市民税課

## 20-8. 市税調定額・収入額（つづき）

## （2）収入済額

単位：円

区 分	平成 23 年 度	平成 24 年 度	平成 25 年 度	平成 26 年 度	平成 27 年 度
<b>総 額</b>	<b>43,936,454,220</b>	<b>43,408,877,911</b>	<b>43,624,247,734</b>	<b>44,104,198,888</b>	<b>43,834,660,797</b>
現 年 課 税 分	43,199,806,917	42,596,642,783	42,638,495,054	43,238,700,525	42,976,093,718
滞 納 繰 越 分	736,647,303	812,235,128	985,752,680	865,498,363	858,567,079
法 定 普 通 税	40,389,355,333	40,056,773,138	40,249,951,003	40,735,736,519	40,520,112,094
市 民 税	17,887,793,842	18,764,864,409	18,642,020,393	19,259,386,359	19,354,611,694
個 人	13,562,830,068	14,293,319,916	14,420,423,631	14,540,919,006	14,651,828,953
法 人	4,324,963,774	4,471,544,493	4,221,596,762	4,718,467,353	4,702,782,741
固 定 資 産 税	19,988,814,344	18,827,678,444	18,950,168,415	18,870,100,438	18,559,379,109
純 固 定 資 産 税	19,577,703,744	18,547,828,344	18,696,301,415	18,635,001,538	18,325,845,309
交 付 金 ・ 納 付 金	411,110,600	279,850,100	253,867,000	235,098,900	233,533,800
軽 自 動 車 税	464,863,715	479,188,959	496,089,300	512,453,185	529,476,588
市 た ば こ 税	2,047,883,432	1,985,041,326	2,161,672,895	2,093,796,537	2,076,644,703
特 別 土 地 保 有 税	-	-	-	-	-
目 的 税	3,547,098,887	3,352,104,773	3,374,296,731	3,368,462,369	3,314,548,703
都 市 計 画 税	3,479,718,387	3,284,952,173	3,310,209,631	3,303,269,769	3,248,436,103
入 湯 税	67,380,500	67,152,600	64,087,100	65,192,600	66,112,600

資料 市民税課

## 20-9. 市有財産

## ( 1 ) 土地

単位：m<sup>2</sup>

区分	平成 24 年 度	平成 25 年 度	平成 26 年 度	平成 27 年 度
総 数	12,595,326.26	12,665,230.64	13,000,774.68	13,124,234.22
一般会計所管	12,320,675.88	12,392,408.07	12,729,911.82	12,853,371.36
行政財産	12,234,089.03	12,305,055.34	12,643,196.91	12,762,040.28
公用財産	47,490.96	47,522.68	48,970.41	49,167.89
公共用財産	9,615,589.49	9,686,524.08	10,023,217.92	10,141,863.81
山林	2,571,008.58	2,571,008.58	2,571,008.58	2,571,008.58
普通財産	86,586.85	87,352.73	86,714.91	91,331.08
特別会計所管	274,650.38	272,822.57	270,862.86	270,862.86

資料 施設活用推進室



## 20-9. 市有財産（つづき）

## （ 2 ） 建 物

単位：m<sup>2</sup>

区 分	総 延 面 積				木 造 （ 延 面 積 ）				非 木 造 （ 延 面 積 ）			
	平成 24 年度	平成 25 年度	平成 26 年度	平成 27 年度	平成 24 年度	平成 25 年度	平成 26 年度	平成 27 年度	平成 24 年度	平成 25 年度	平成 26 年度	平成 27 年度
<b>総 数</b>	1,012,271.60	1,023,069.22	1,026,474.84	1,047,479.06	31,587.24	31,758.51	31,743.72	31,017.60	980,684.36	991,310.71	994,731.12	1,016,461.46
<b>一般会計所管</b>	917,488.89	928,286.51	931,255.54	952,259.76	31,134.32	31,305.59	31,290.80	30,564.68	886,354.57	896,980.92	899,964.74	921,695.08
行政財産	911,061.26	921,827.17	924,715.95	944,409.52	30,962.46	31,102.02	31,006.98	30,280.86	880,098.80	890,725.15	893,708.97	914,128.66
公用財産	69,319.53	71,422.56	70,932.93	72,016.49	1,184.95	1,156.85	1,156.85	1,129.85	68,134.58	70,265.71	69,776.08	70,886.64
公共用財産	841,741.73	850,404.61	853,783.02	872,393.03	29,777.51	29,945.17	29,850.13	29,151.01	811,964.22	820,459.44	823,932.89	843,242.02
普通財産	6,427.63	6,459.34	6,539.59	7,850.24	171.86	203.57	283.82	283.82	6,255.77	6,255.77	6,255.77	7,566.42
<b>特別会計所管</b>	94,782.71	94,782.71	95,219.30	95,219.30	452.92	452.92	452.92	452.92	94,329.79	94,329.79	94,766.38	94,766.38

資料 施設活用推進室

## 20-10. 市有財産（土地・建物以外）

区 分	平成 23 年度	平成 24 年度	平成 25 年度	平成 26 年度	平成 27 年度
山林立木の推定蓄積量 (m3)	111,568	114,857	118,074	121,188	124,196
有 価 証 券 (千円)	156,500	156,500	189,443	189,443	189,443
出 資 に よ る 権 利 (千円)	4,424,577	4,434,577	4,383,393	4,265,841	3,785,253
債 権 (千円)	242,524	207,392	174,530	139,645	114,531
基 金 及 び 積 立 金 (千円)	11,620,744	11,326,976	10,557,415	10,350,253	10,272,187

資料 施設活用推進室

## 20-11. 競 輪 事 業

年 度	開 催 回 数	売 上 金 額 ( 円 )	入 場 人 員 ( 人 )	一 般 会 計 繰 出 金 ( 円 )
平成23年度	12	10,681,305,900	58,990	100,000,000
24年度	12	9,147,106,500	51,352	100,000,000
25年度	12	12,894,023,700	52,675	150,000,000
26年度	12	10,604,285,900	43,752	130,000,000
27年度	12	9,094,474,000	39,548	100,000,000

資料 公営競技事務所

## 21-1. 平均気温の推移

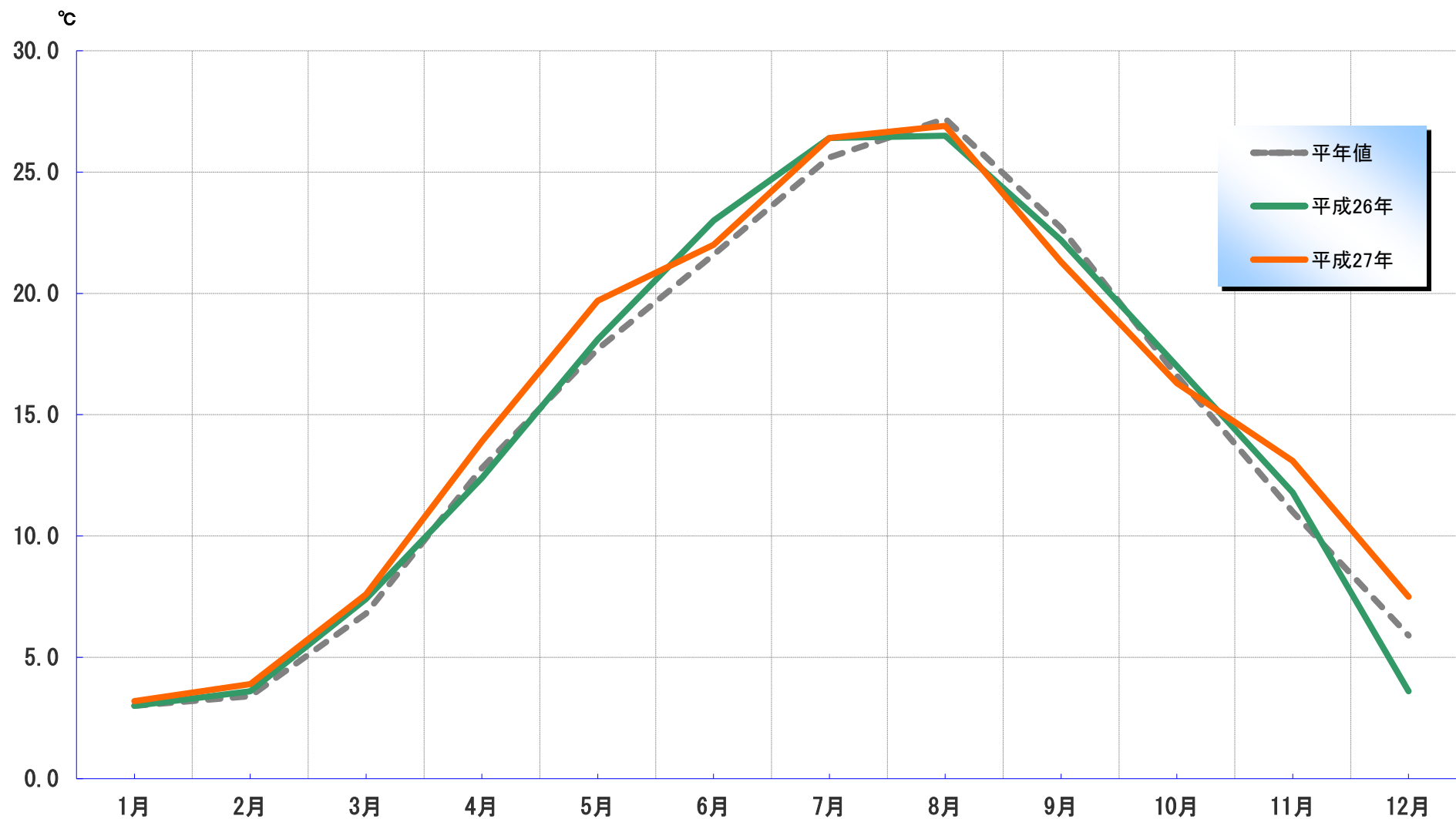

\* 平年値とは、1981年～2010年の過去30年間の平均値

## 21-2. 総降水量の推移

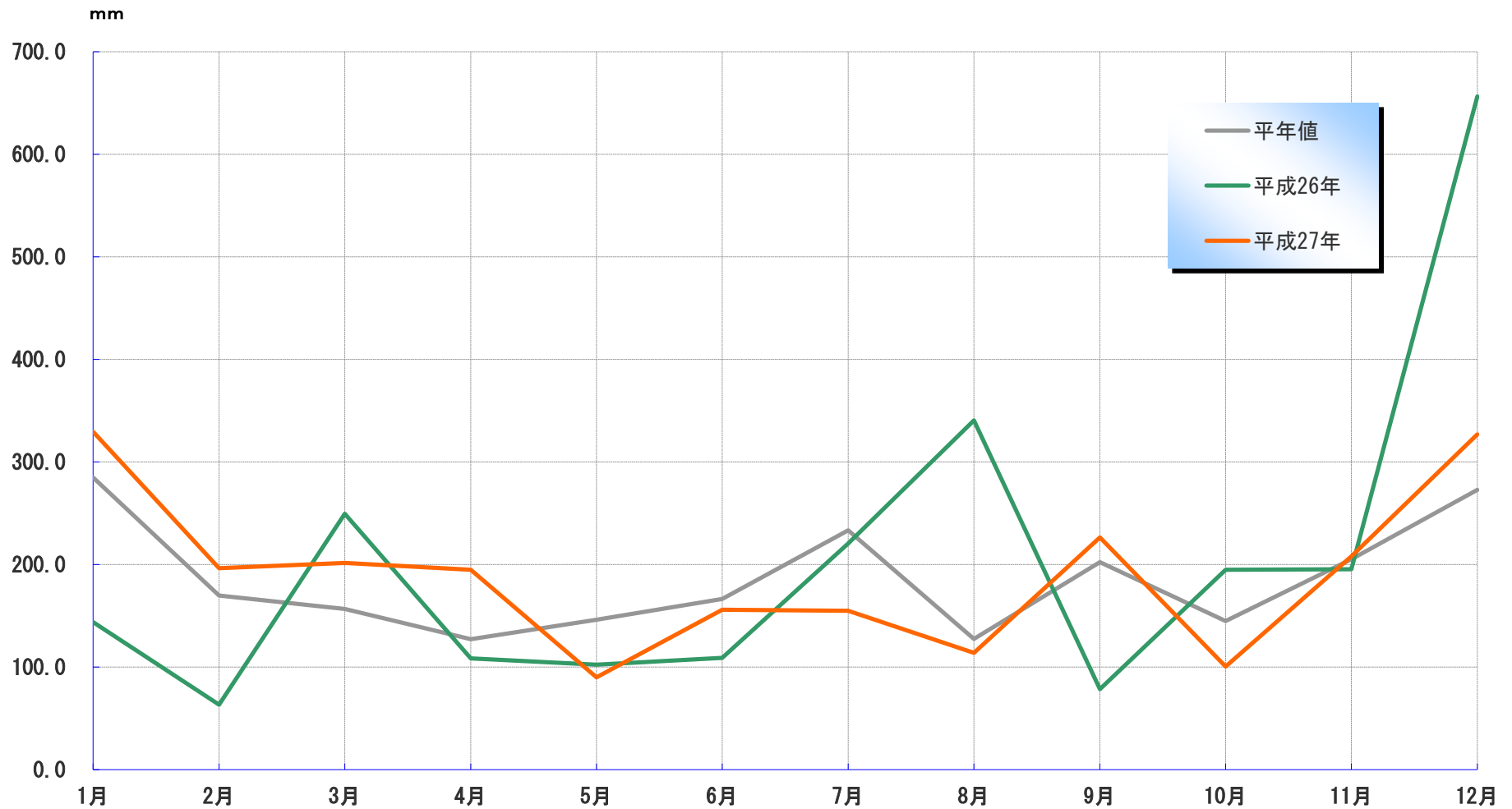

\* 平年値とは、1981年～2010年の過去30年間の平均値

資料 福井地方気象台

## 21-3. 人口推移（各年10月1日現在）

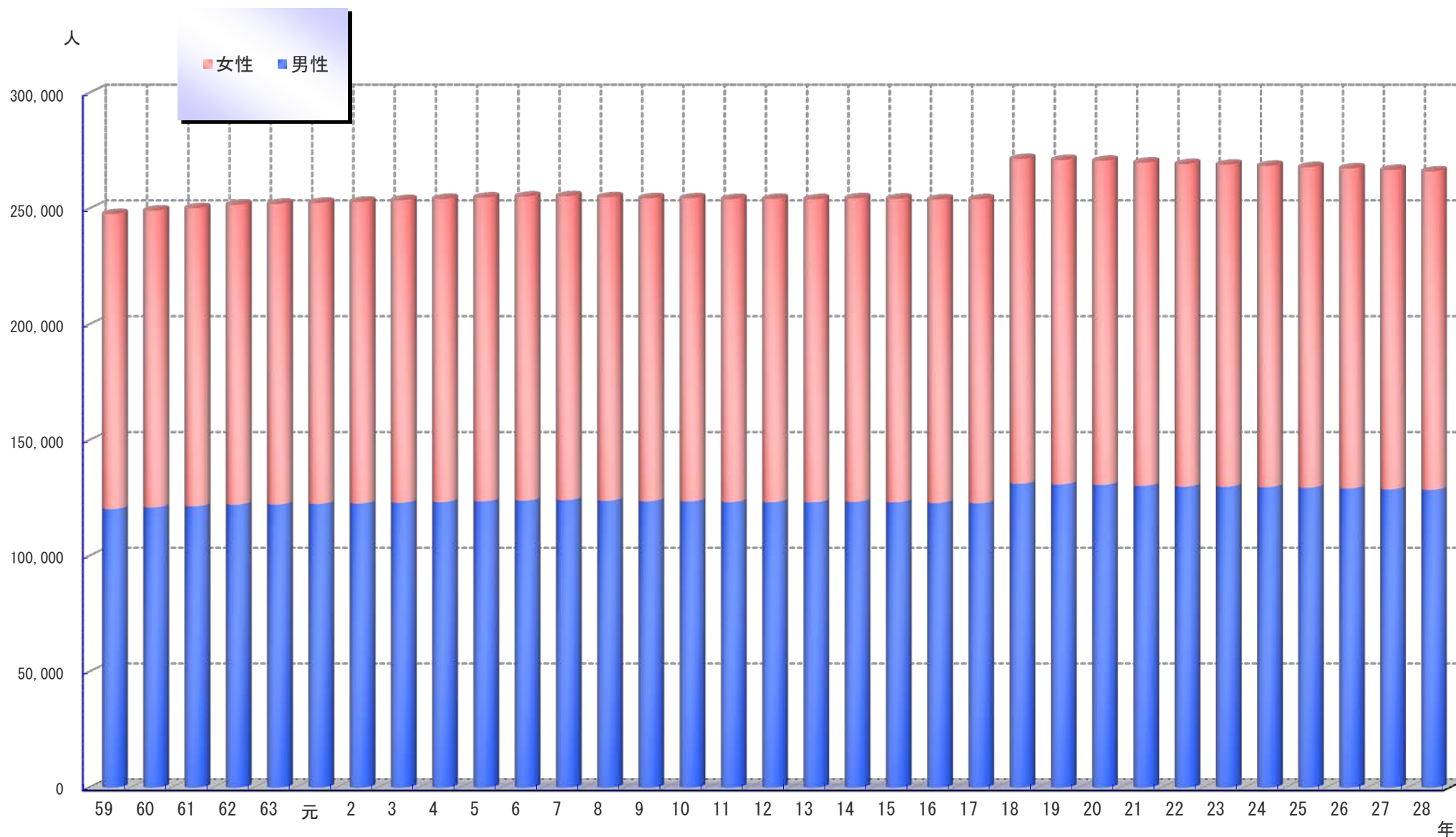

\* 平成18年以降は旧美山町・旧越廼村・旧清水町の数値を含む

## 21-4. 人口動態（自然動態）

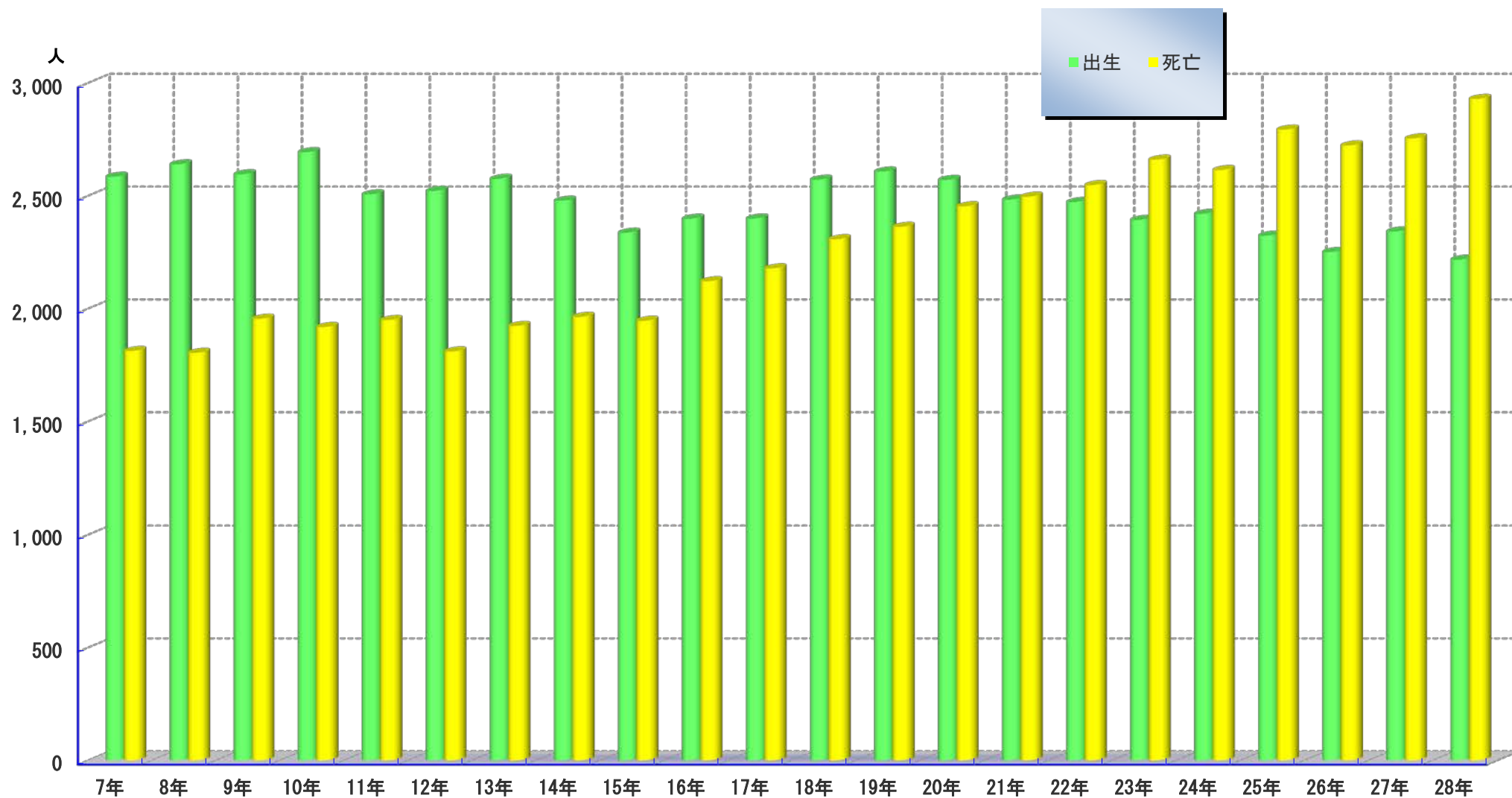

\* 平成18年以降は旧美山町・旧越廼村・旧清水町の数値を含む

資料 市民課(住民基本台帳・外国人登録原票)

## 21-5. 人口動態（社会動態）

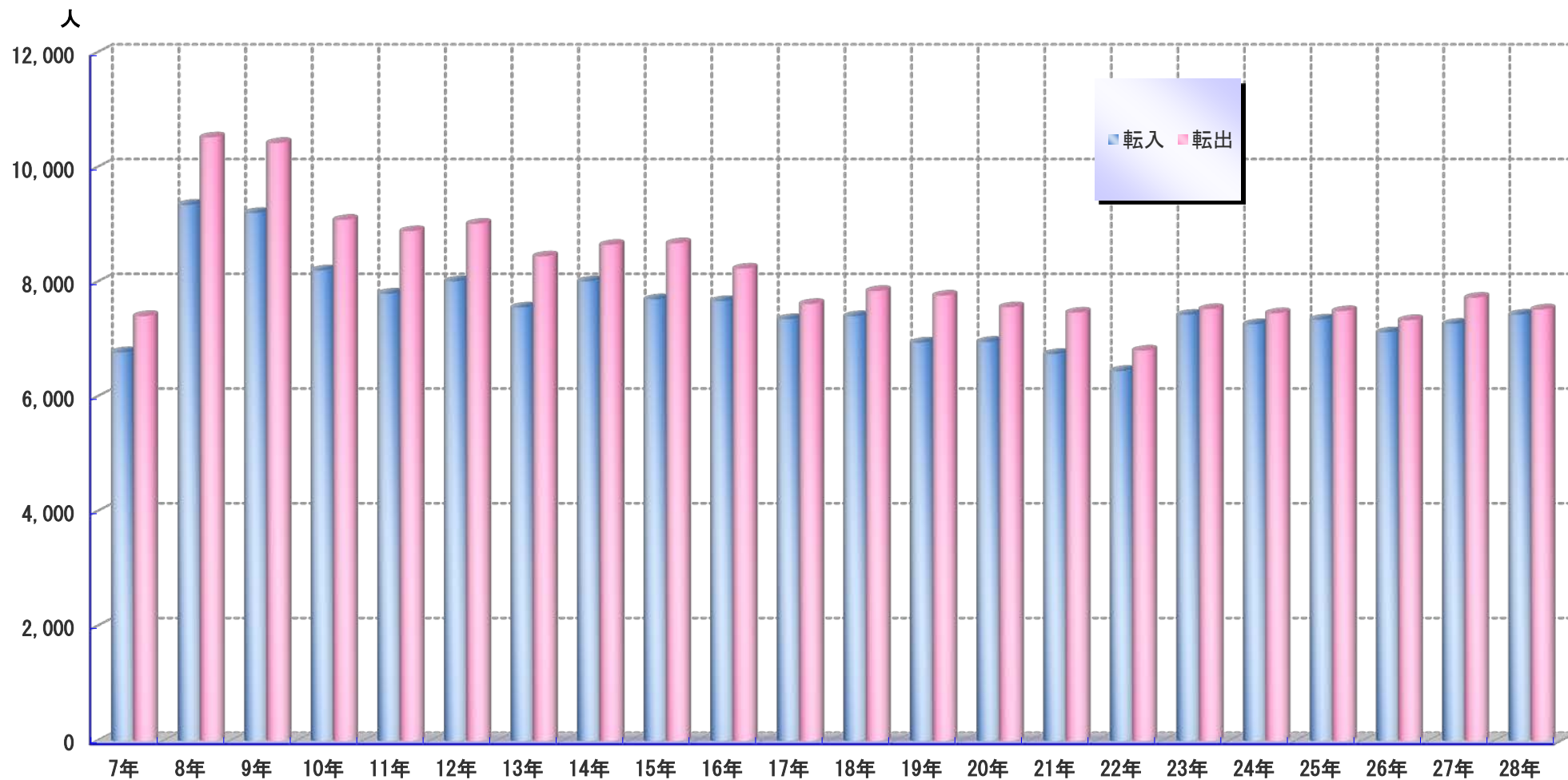

\* 平成18年以降は旧美山町・旧越廼村・旧清水町の数値を含む

資料 市民課(住民基本台帳・外国人登録原票)



## 21-6. &lt; 県内市町別 &gt; 転出者数 (平成27年度)

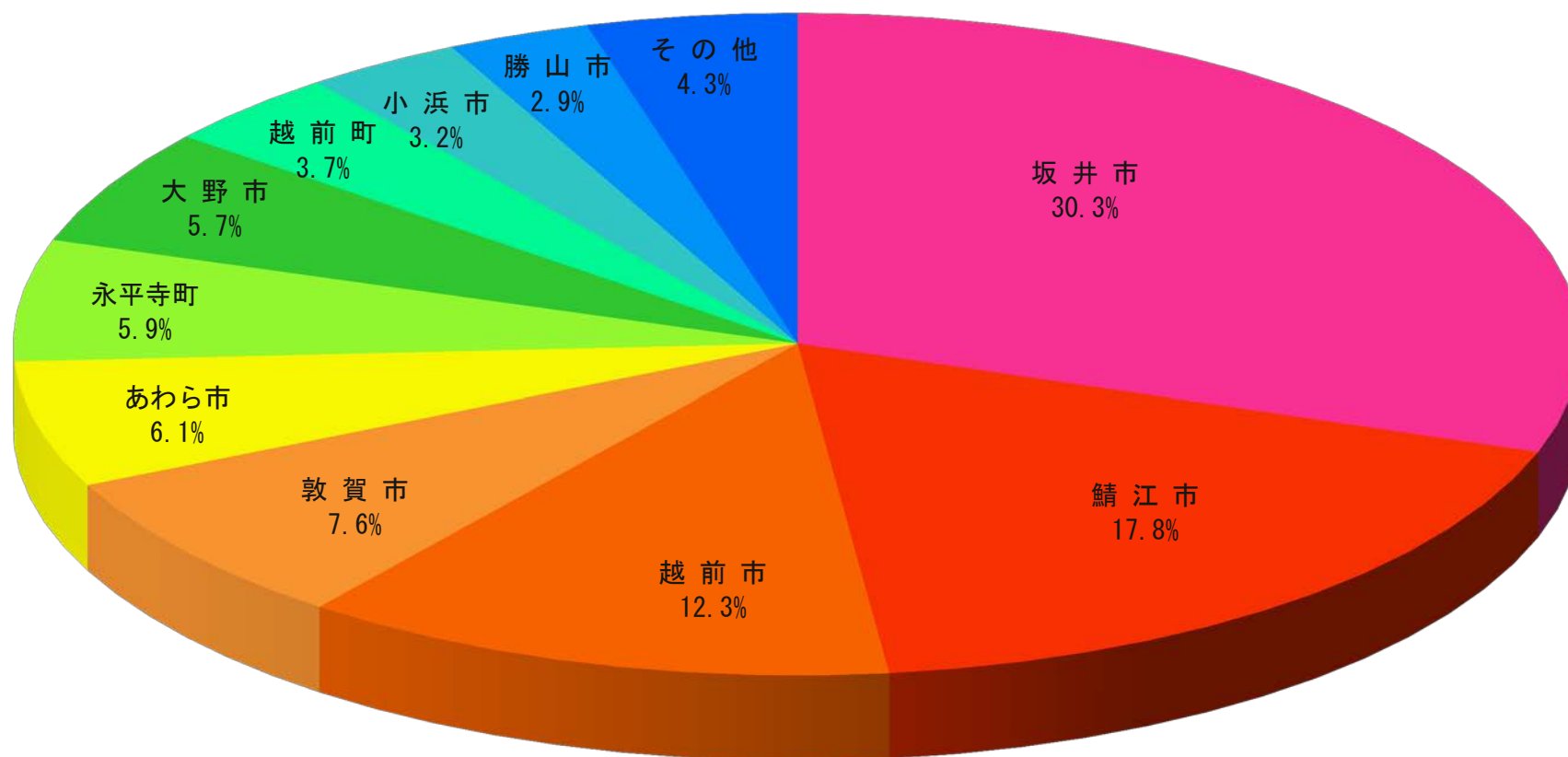

## 21-7. &lt; 県内市町別 &gt; 転入者数 (平成27年度)

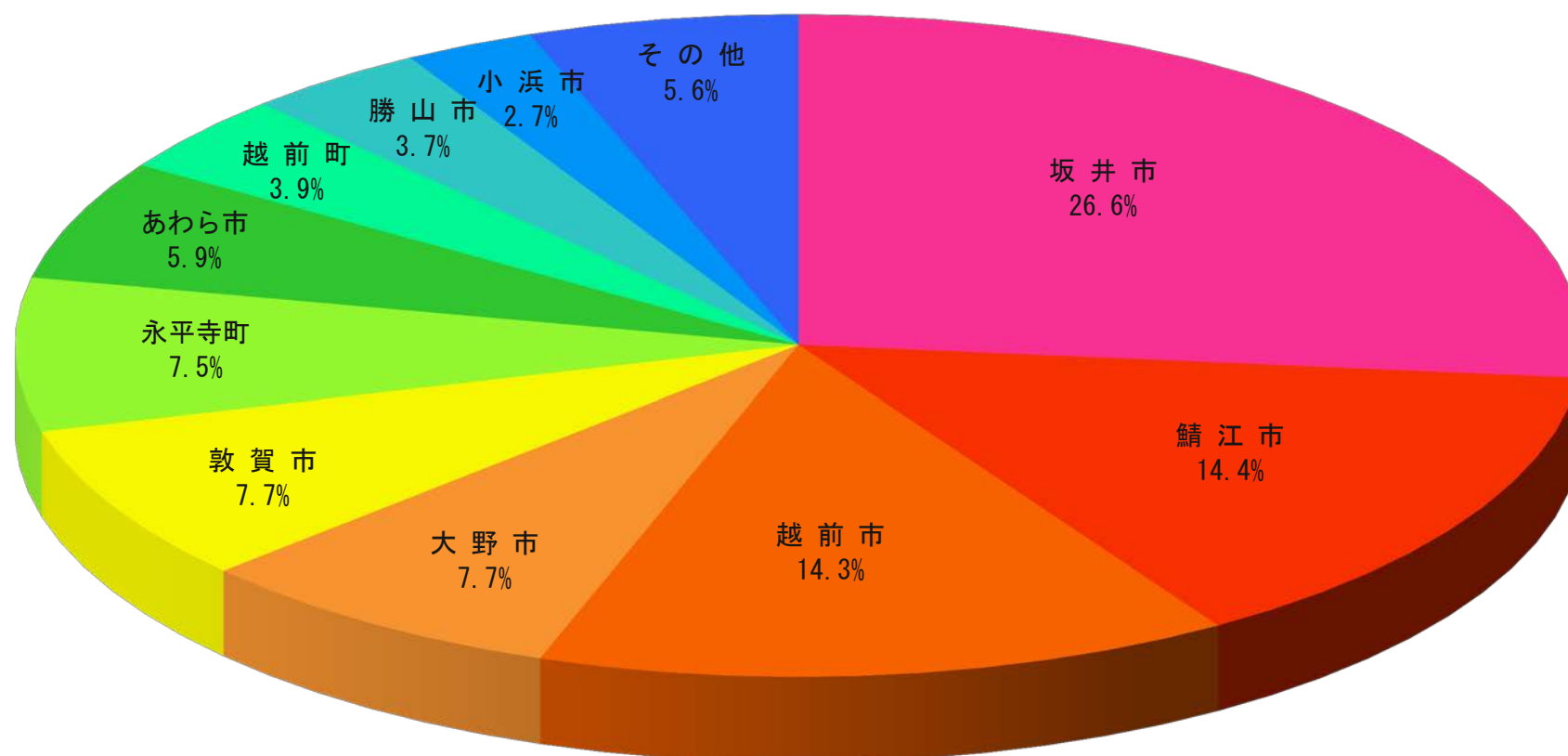

## 21-8. 人口ピラミッド（平成28年10月）

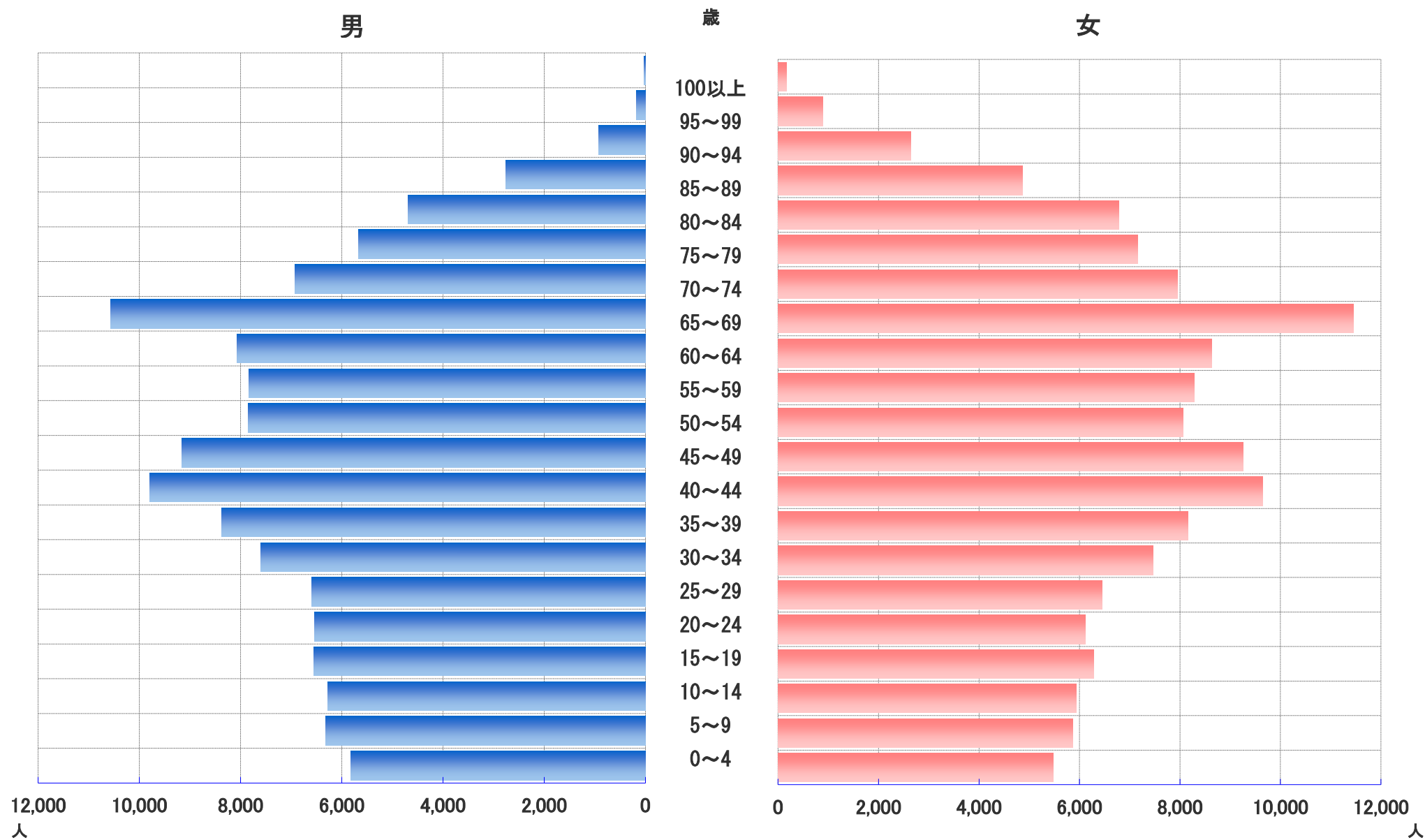

## 21-9. ブロック別人口増減散布図

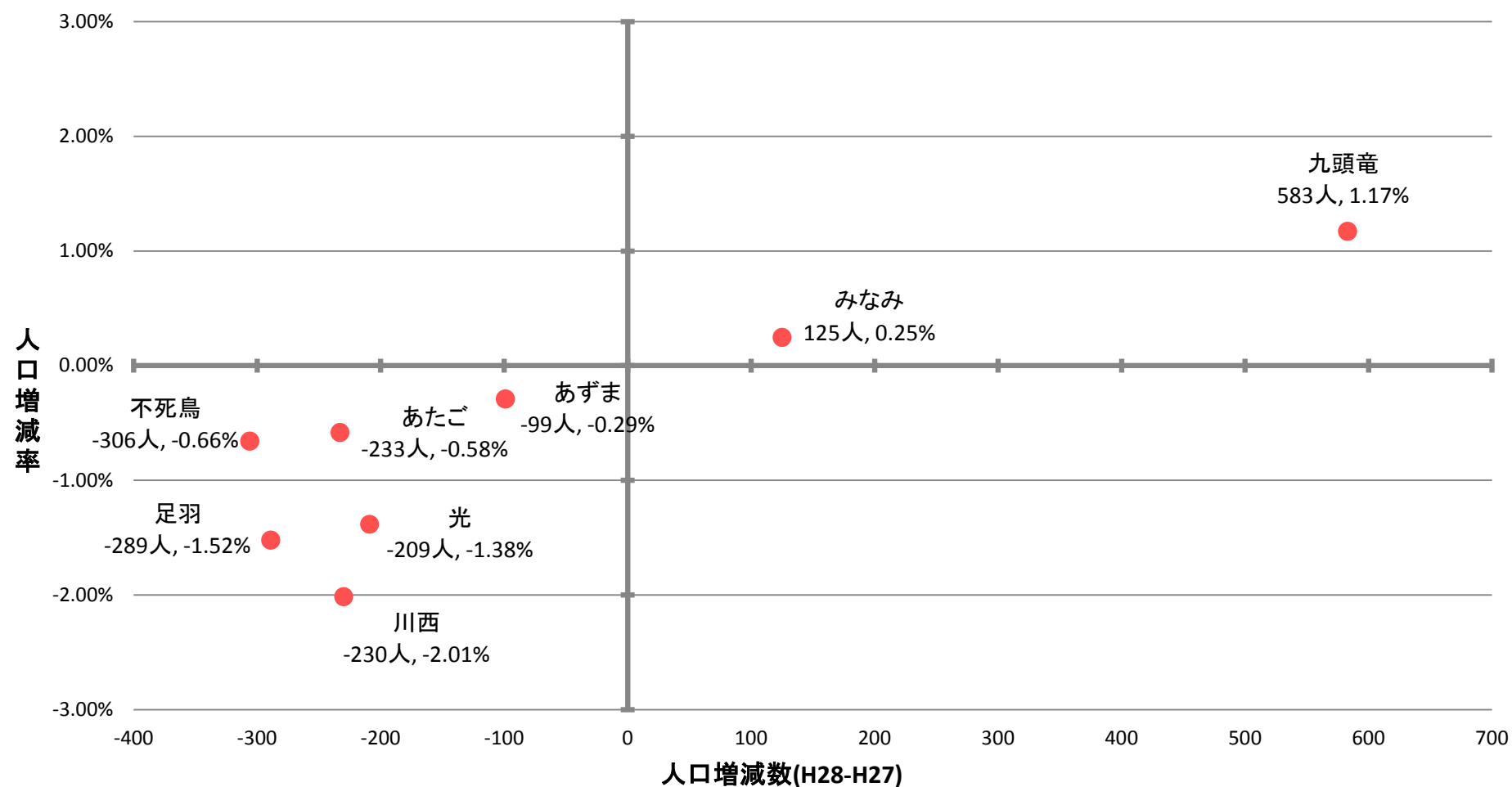

あたご：木田、豊、足羽、湊  
 不死鳥：春山、宝永、順化、松本、日之出、旭、日新  
 みなみ：清明、東安居、社南、社北、社西、麻生津  
 あずま：和田、円山、啓蒙、岡保、東藤島  
 注) 各年10月1日時点の数値

九頭竜：西藤島、中藤島、河合、森田、明新  
 光：安居、一光、殿下、越廼、清水西、清水東、清水南、清水北  
 川西：大安寺、国見、鶉、棗、鷹巣、本郷、宮ノ下  
 足羽：酒生、一乗、上文殊、文殊、六条、東郷、美山

## 21-10. 人口年齢3区分別推移

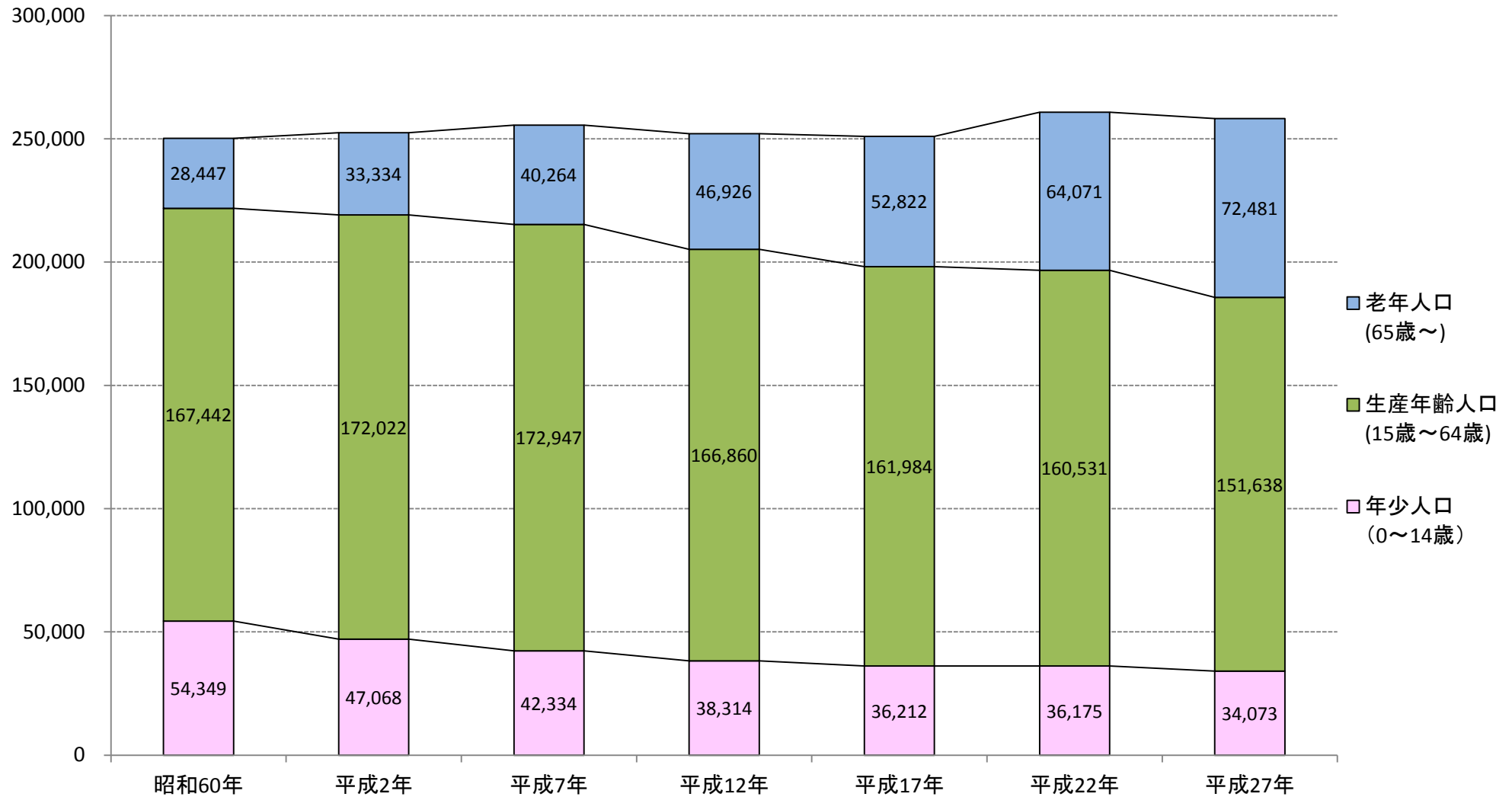

注) 人口総数には、年齢「不詳」を含む。

注) 平成22年以降、旧美山町、旧清水町、旧越廼村の数値を含む。

## 21-11. 人口年齢3区分別推移（現在市域）

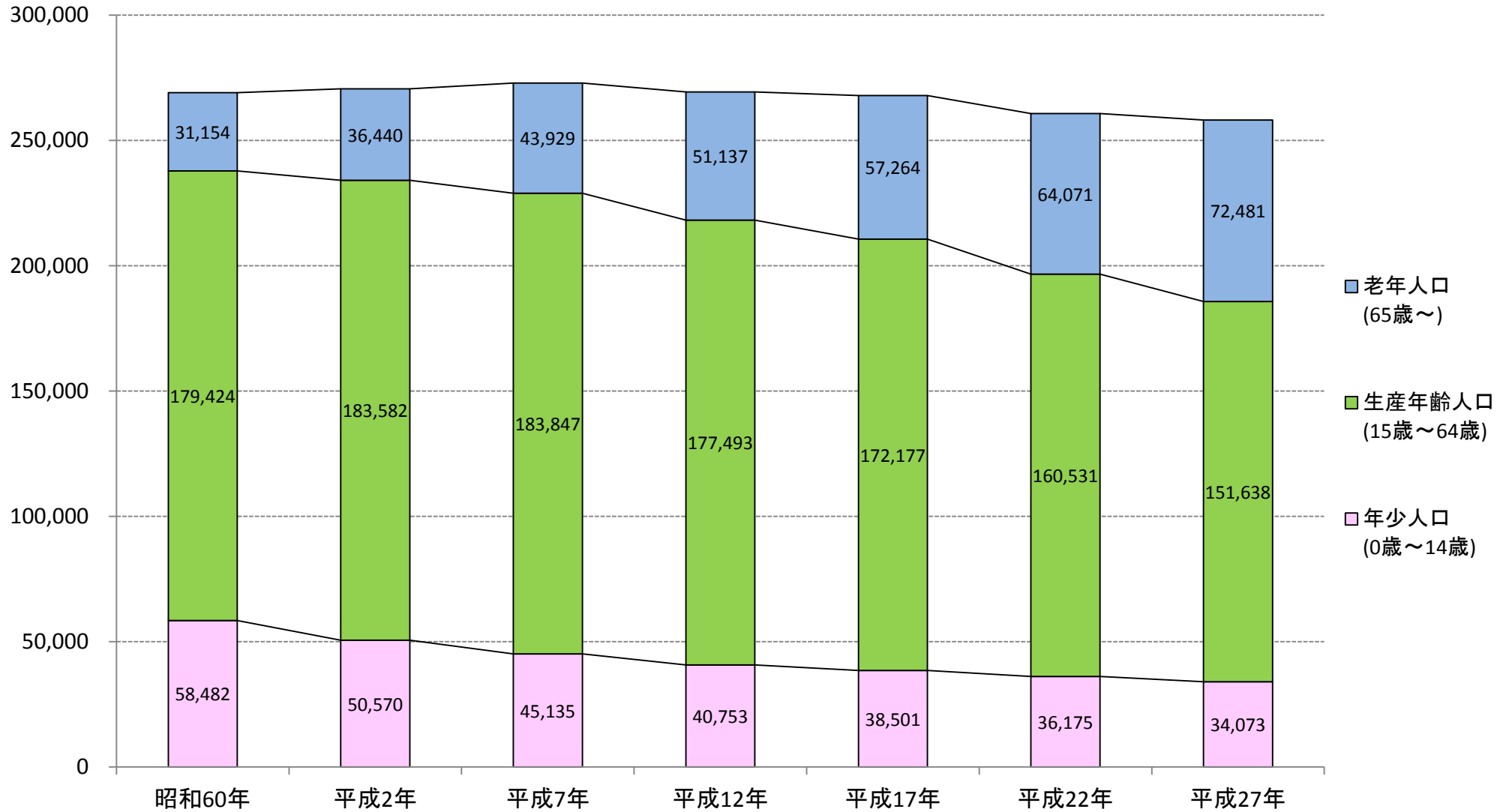

注) 人口総数には、年齢「不詳」を含む。

## 21-12. 人口ピラミッド比較（現在市域）

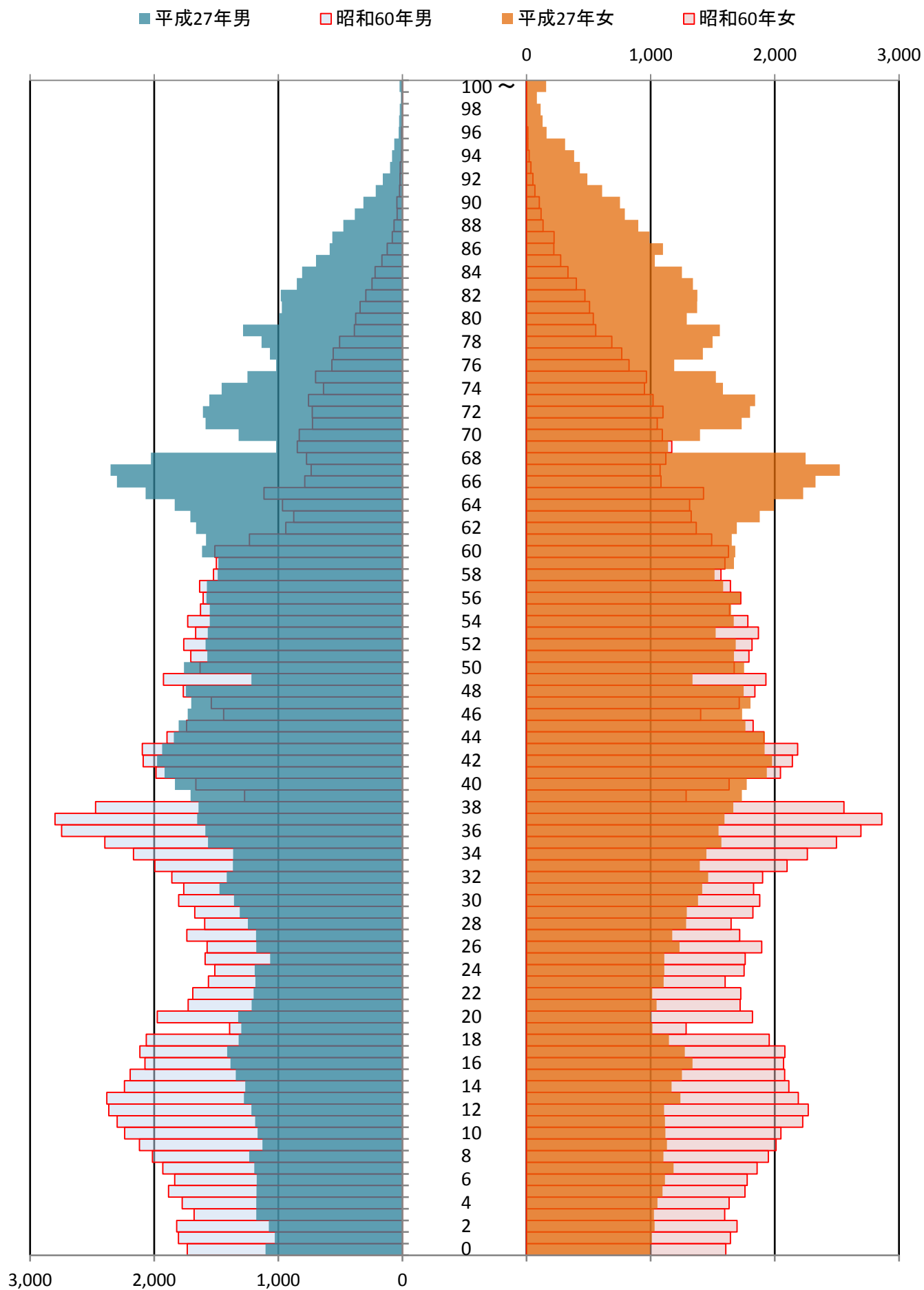

\* 昭和60年は旧美山町・旧越廼村・旧清水町の数値を含む。

## 21-13. 事業所数と従業者数の推移（民営事業所のみ）

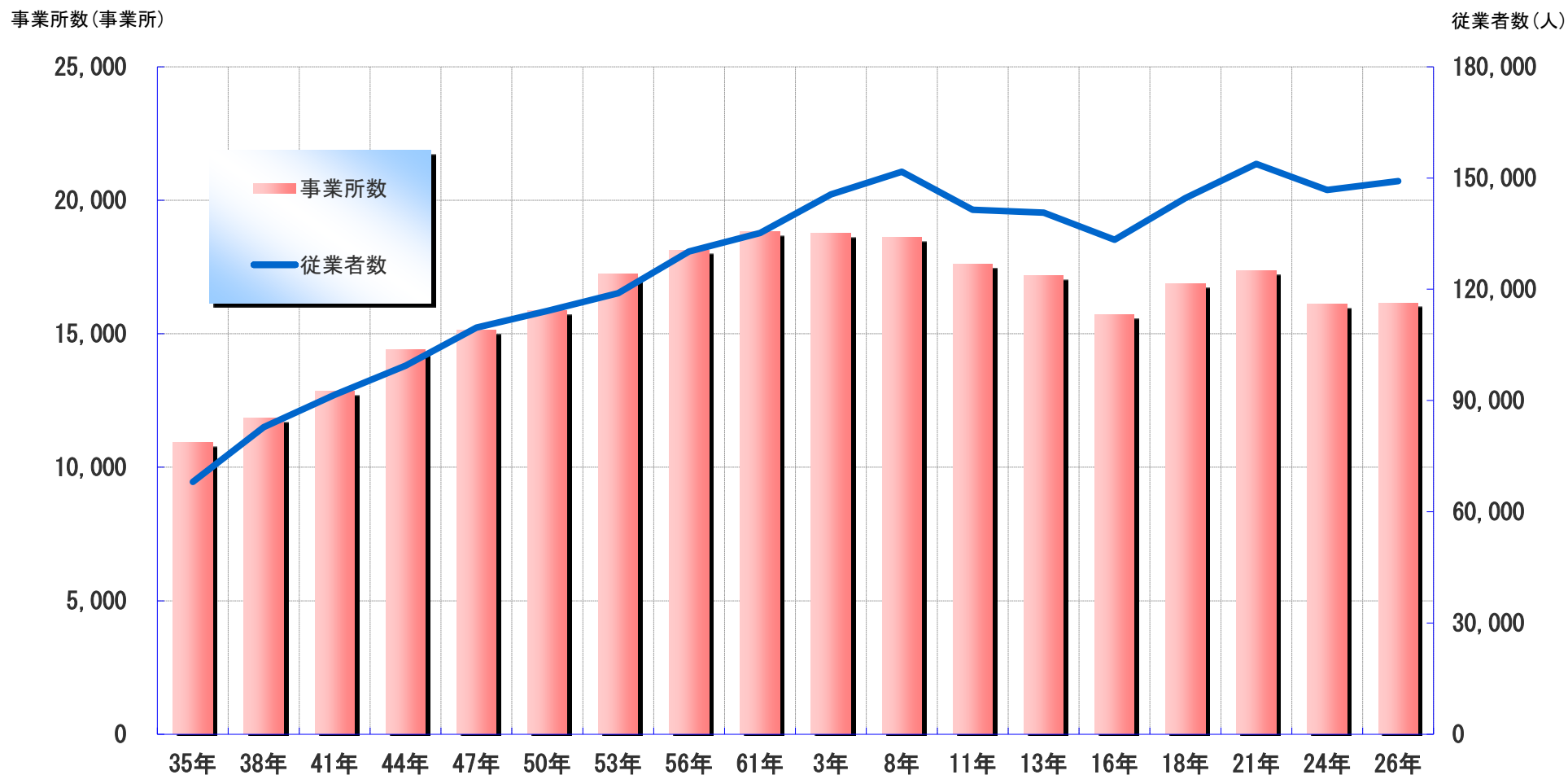

\* 平成16年以降は旧美山町・旧越廼村・旧清水町の数値を含む

\* 平成18年で事業所・企業統計調査は廃止され、平成21年は経済センサス-基礎調査を実施した

\* 平成21年経済センサス-基礎調査以降の調査は、従来の事業所・企業統計調査とは異なる調査手法で実施したことから、それ以前の事業所・企業統計調査との差数がすべて増加・減少を示すものではない

資料：経済センサス-基礎調査、経済センサス-活動調査、事業所・企業統計調査



## 21-14. 事業所数・従業員数（民営事業所のみ）（産業大分類）

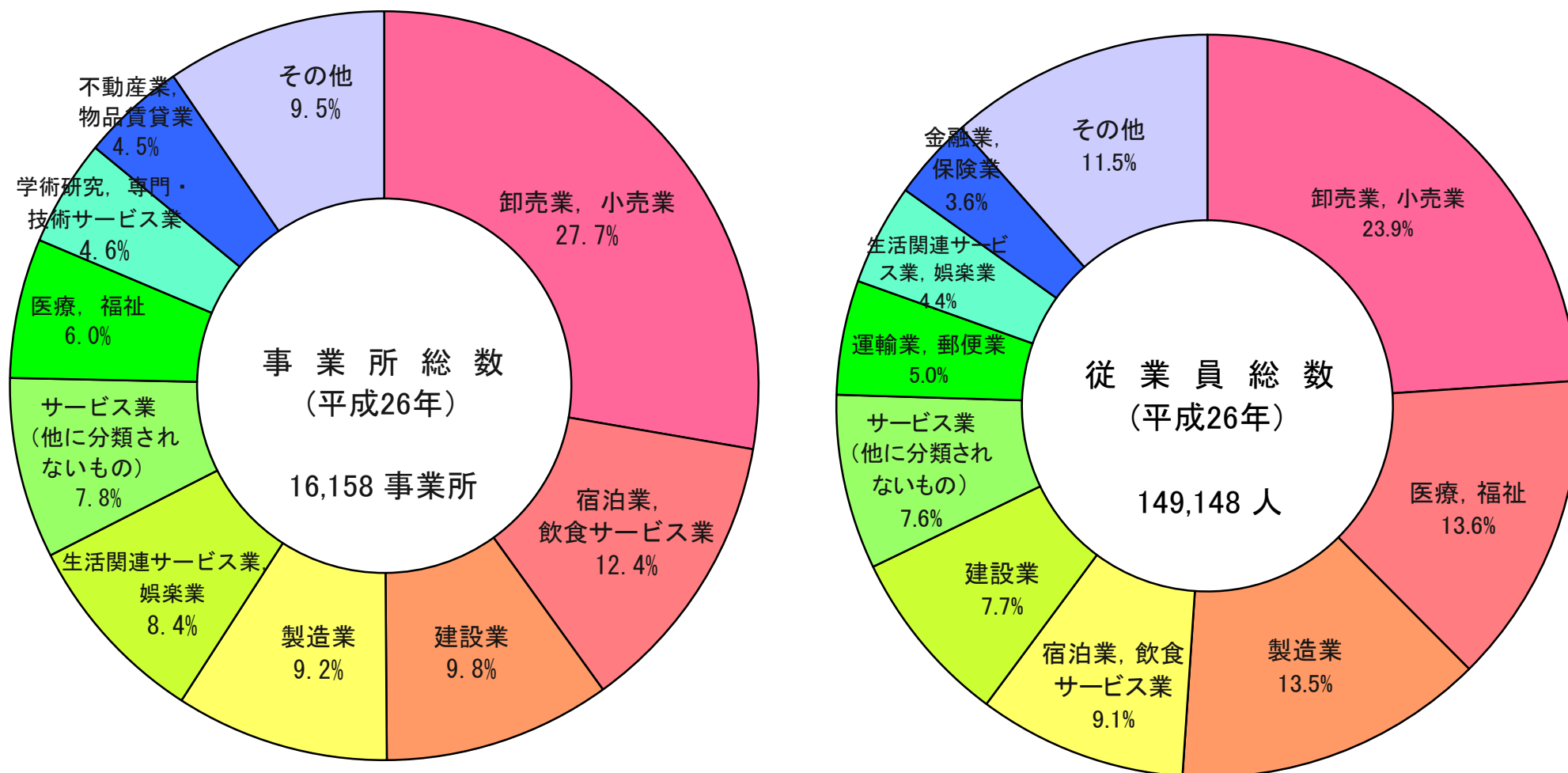

## 21-15. 商業事業所数と従業者数の推移

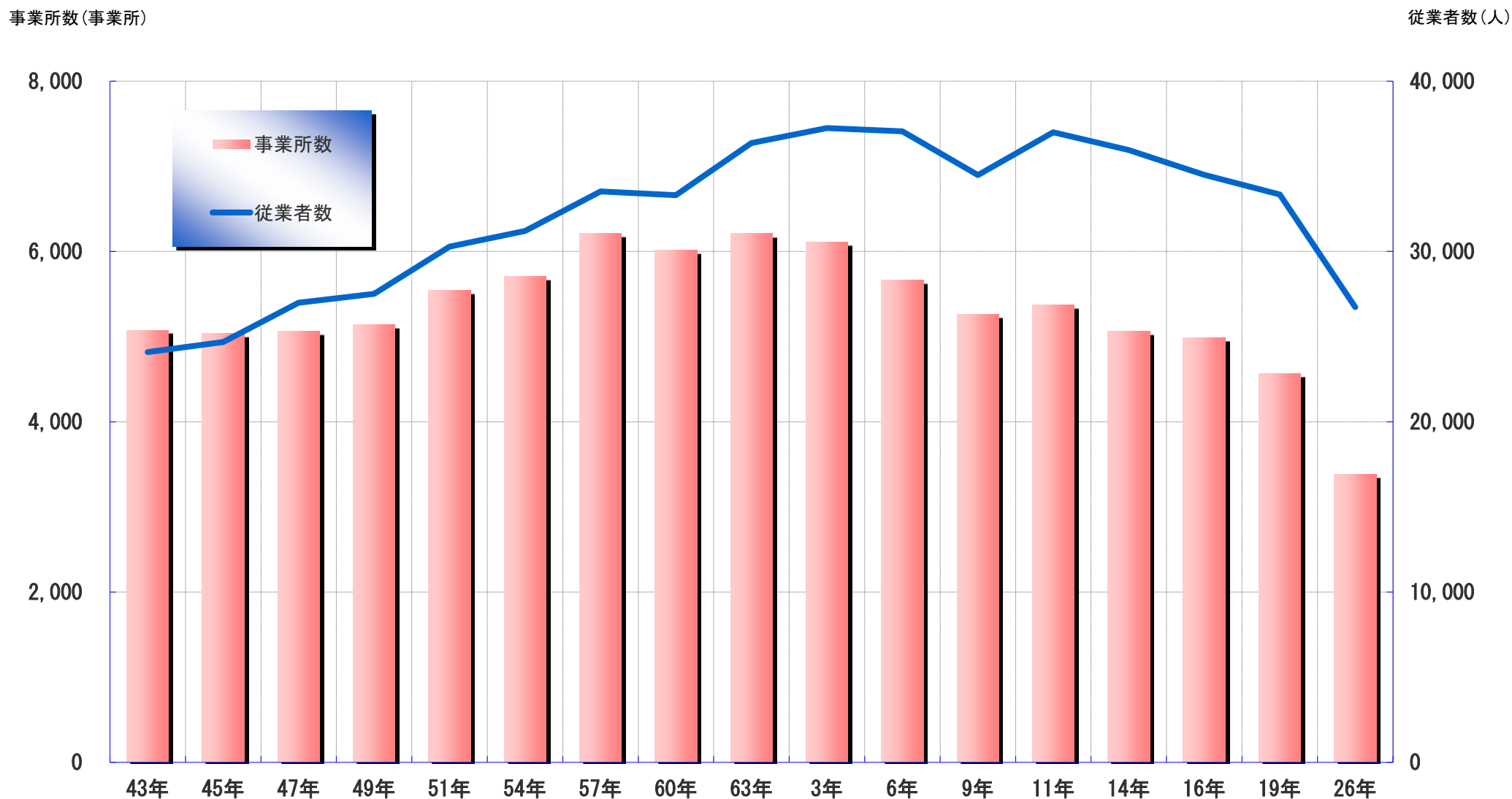

\* 平成16年は旧美山町・旧越廼村・旧清水町の数値を含む

\* 平成26年商業統計調査は、日本標準産業分類の第12回改定及び調査設計の大幅変更に伴い、前回の平成19年の数値と接続しない。

## 21-16. 商業事業所数（産業中分類）

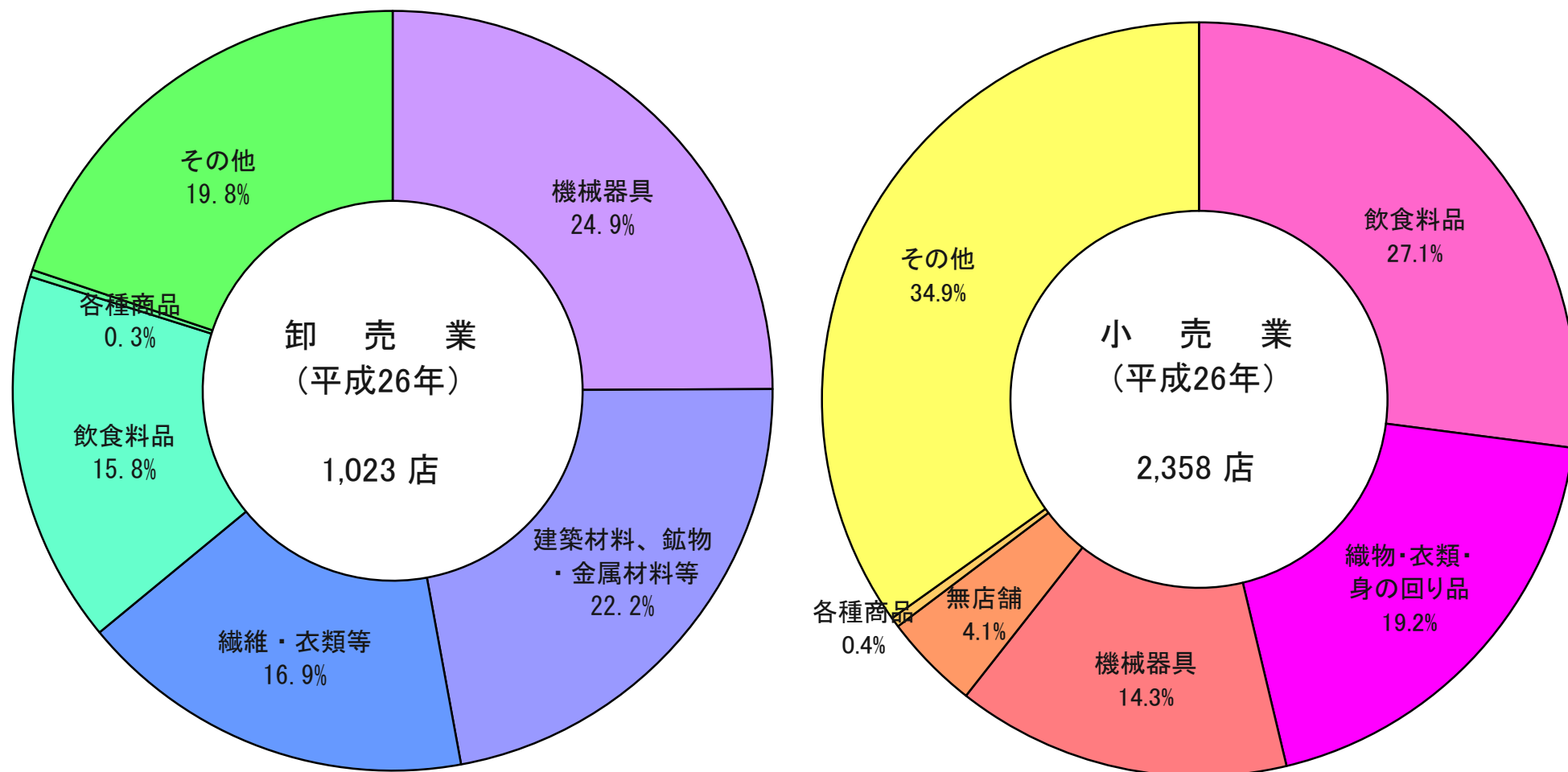

## 21-17. 消費者物価指数

平成27年=100

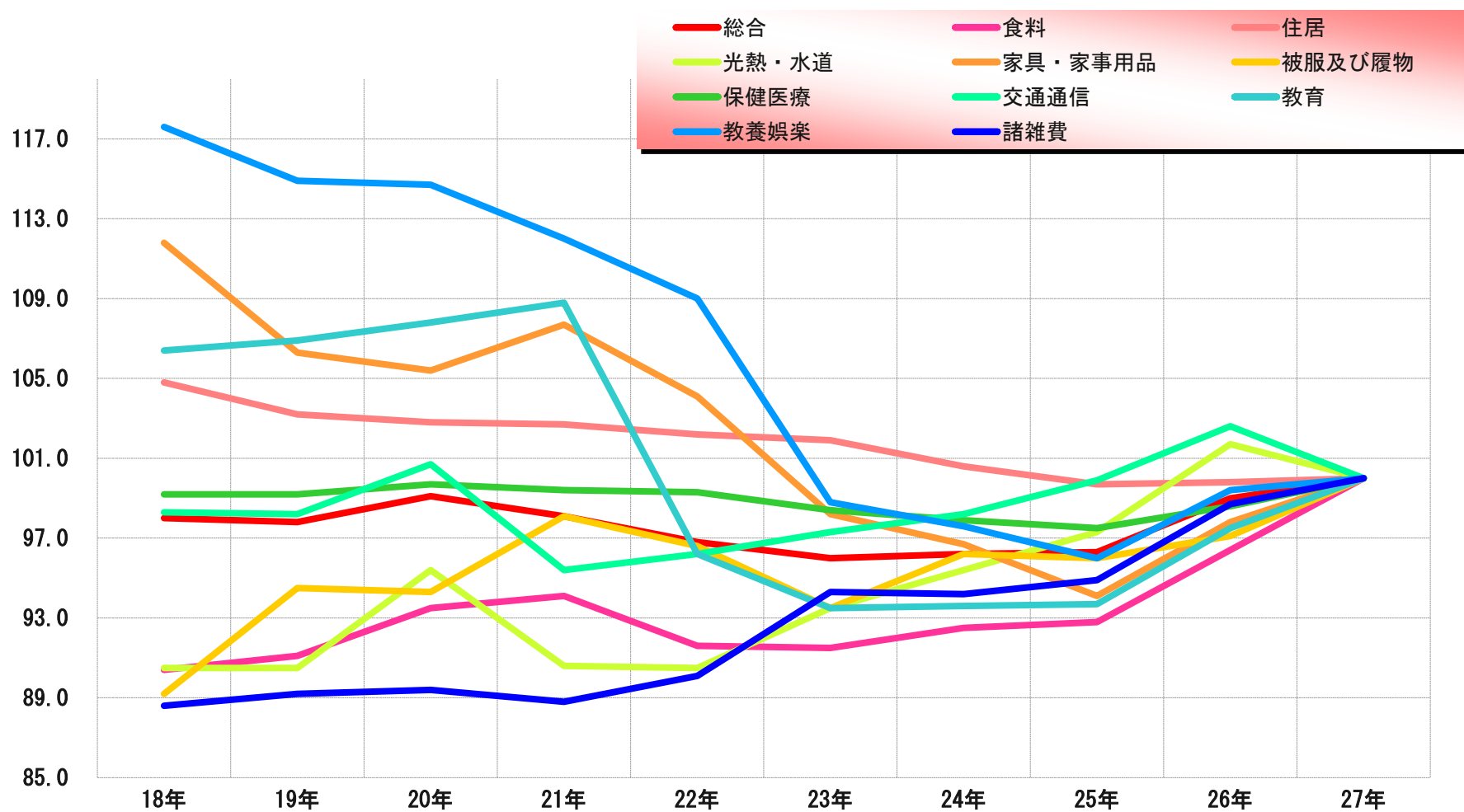

資料 総務省統計局

## 21-18. 酒 類 別 消 費 量 推 移

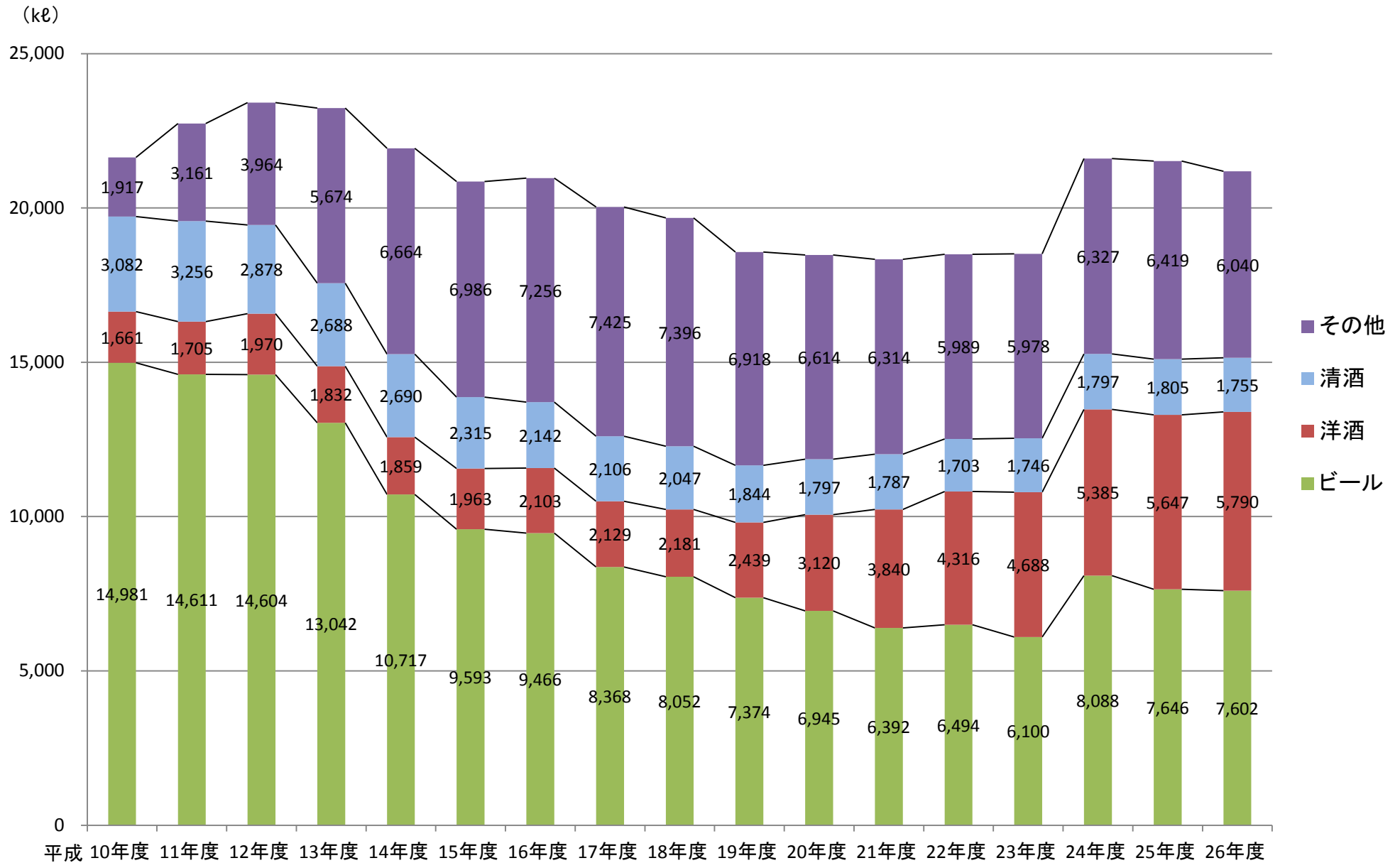

21-19. 1世帯あたり1ヶ月間の消費支出 (二人以上の世帯)

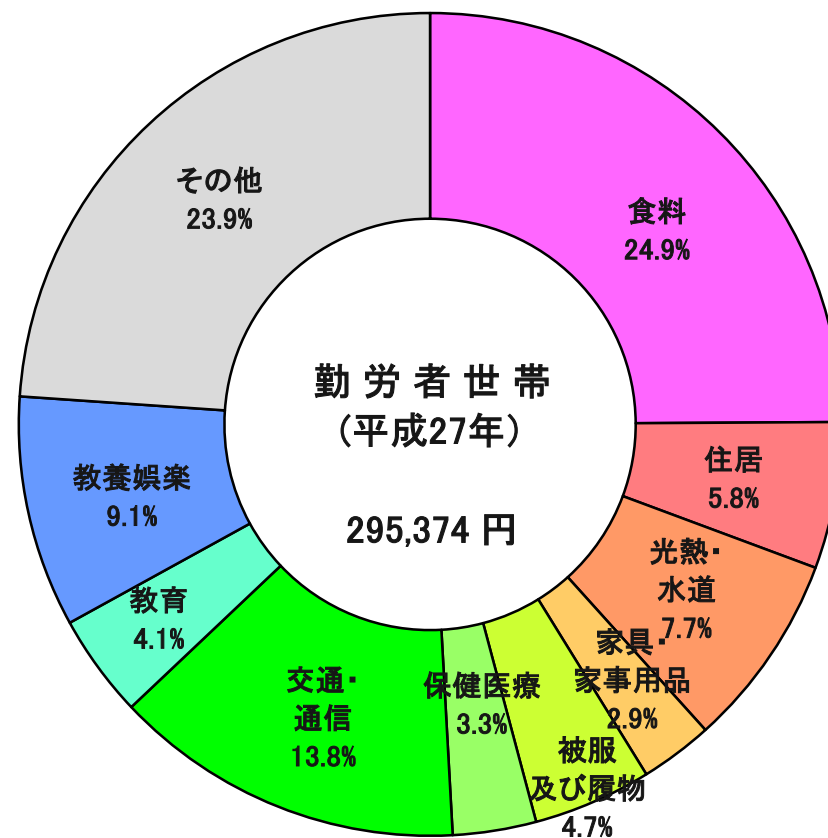
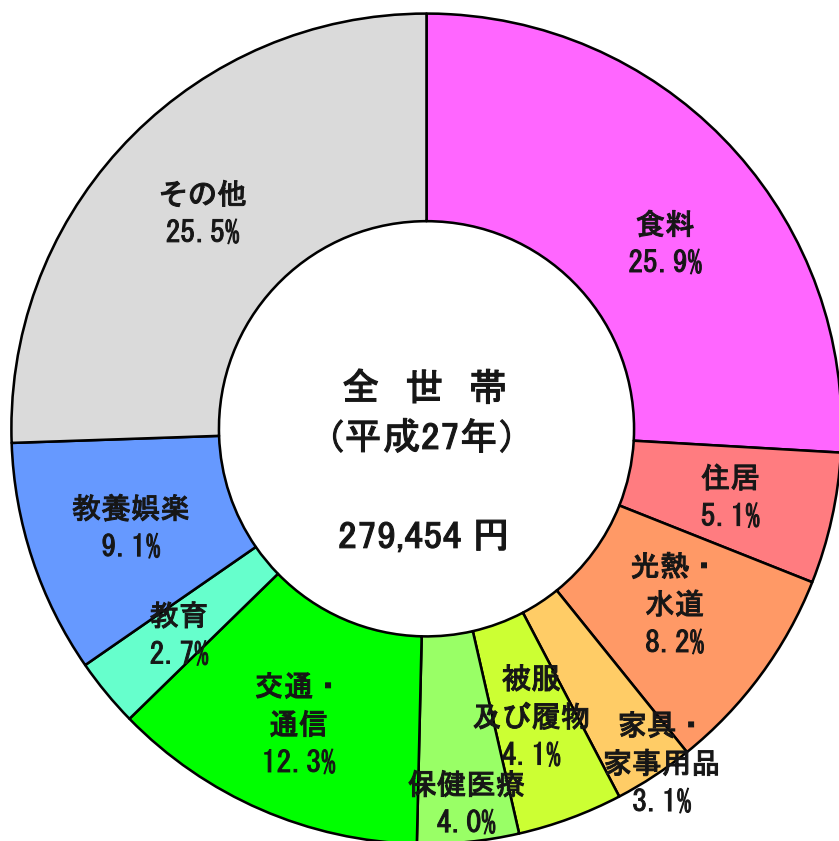

資料 福井県 家計調査概要

## 21-20. 生活保護数及び生活保護費推移

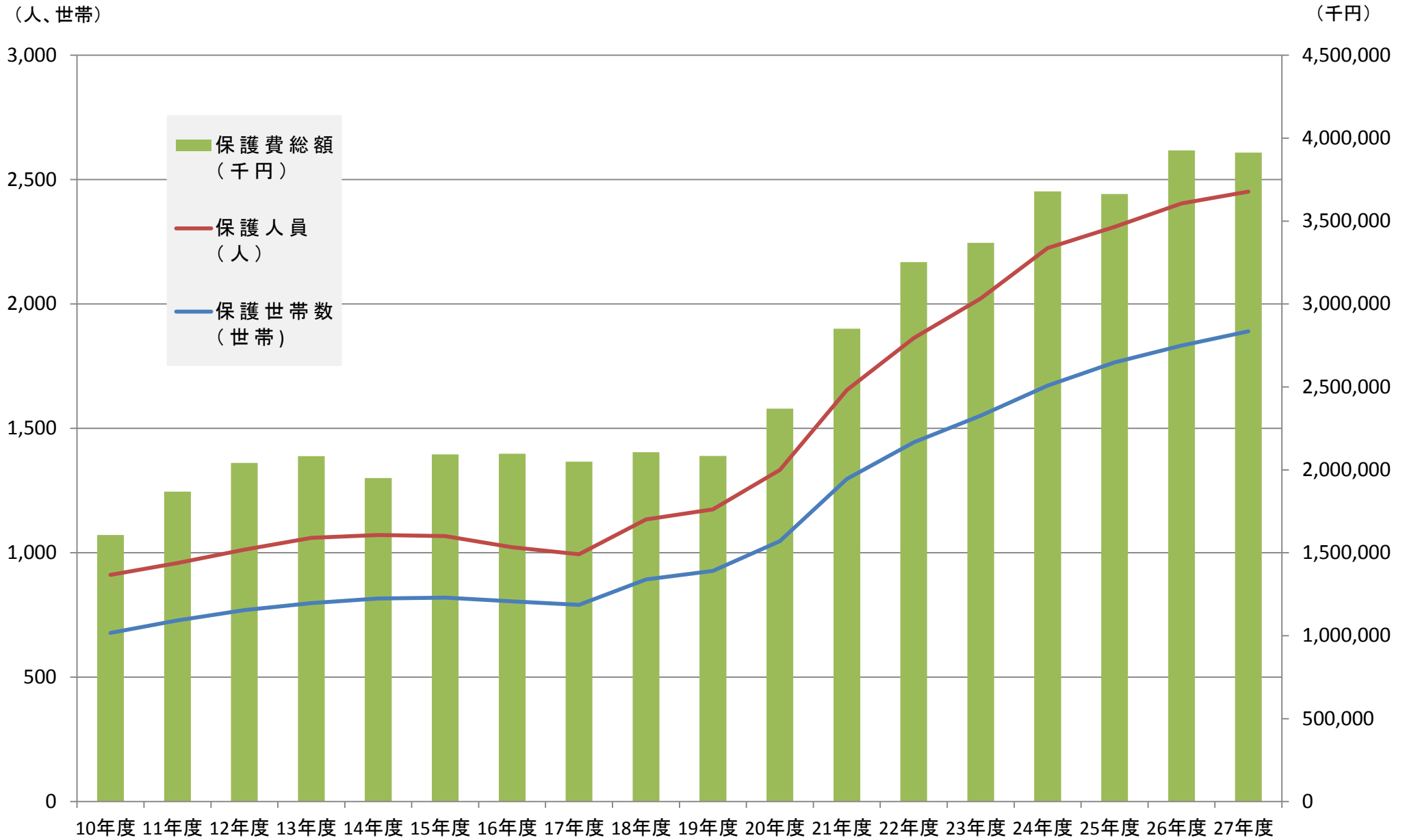

### 21-21. 選択死因別死亡数

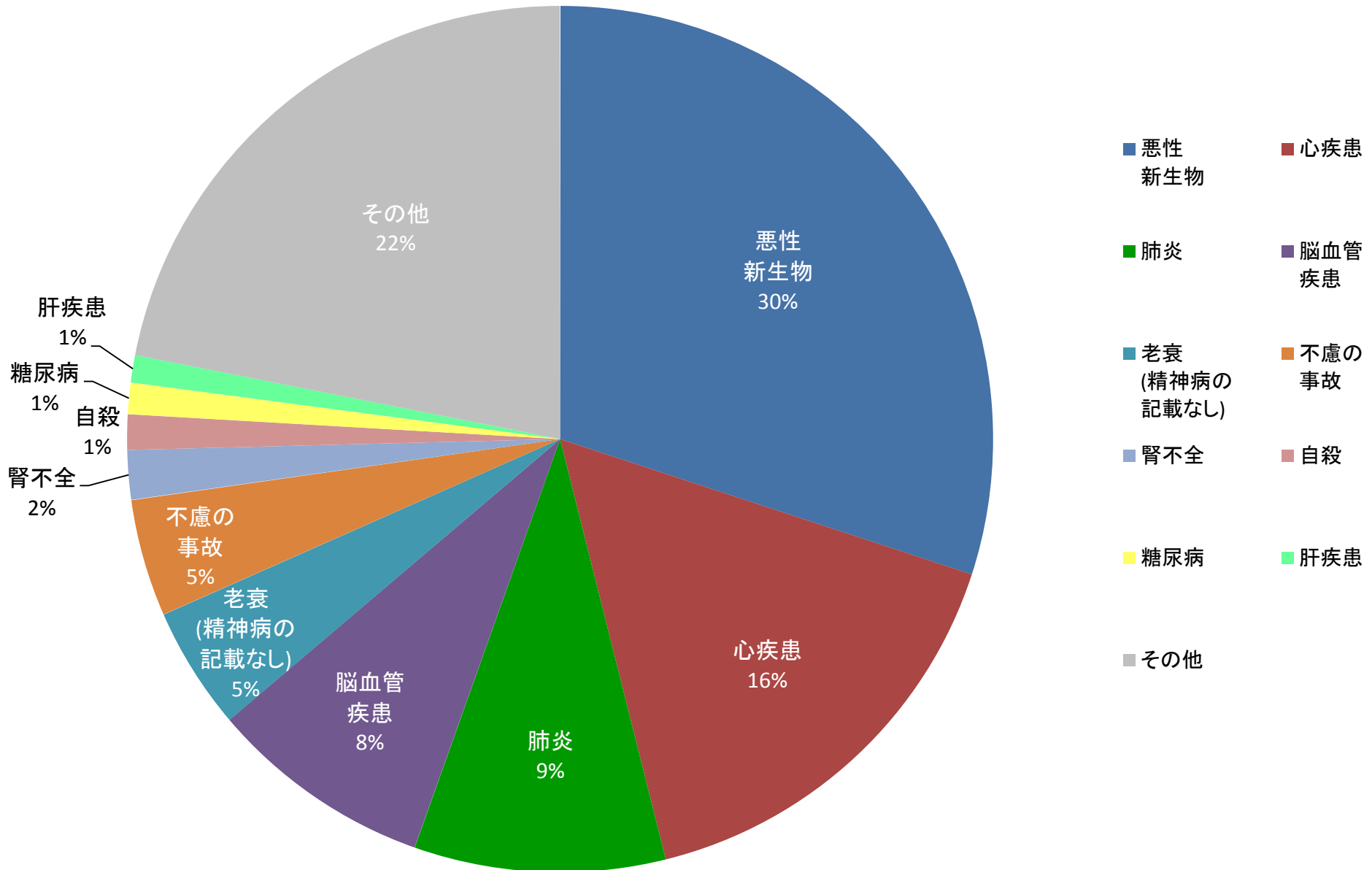



## 21-22. 火災原因別件数

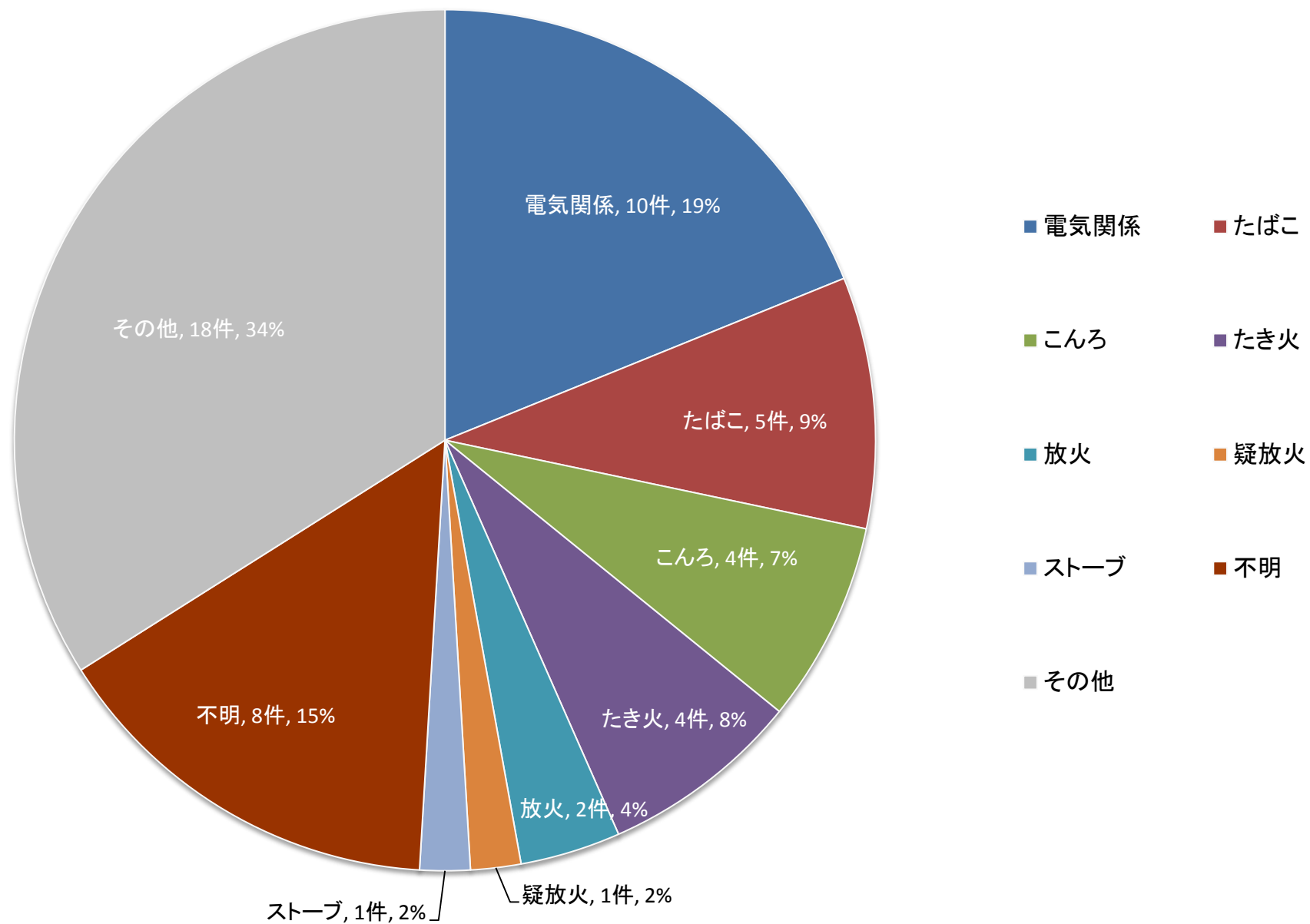

## 21-23. 交通事故発生件数推移

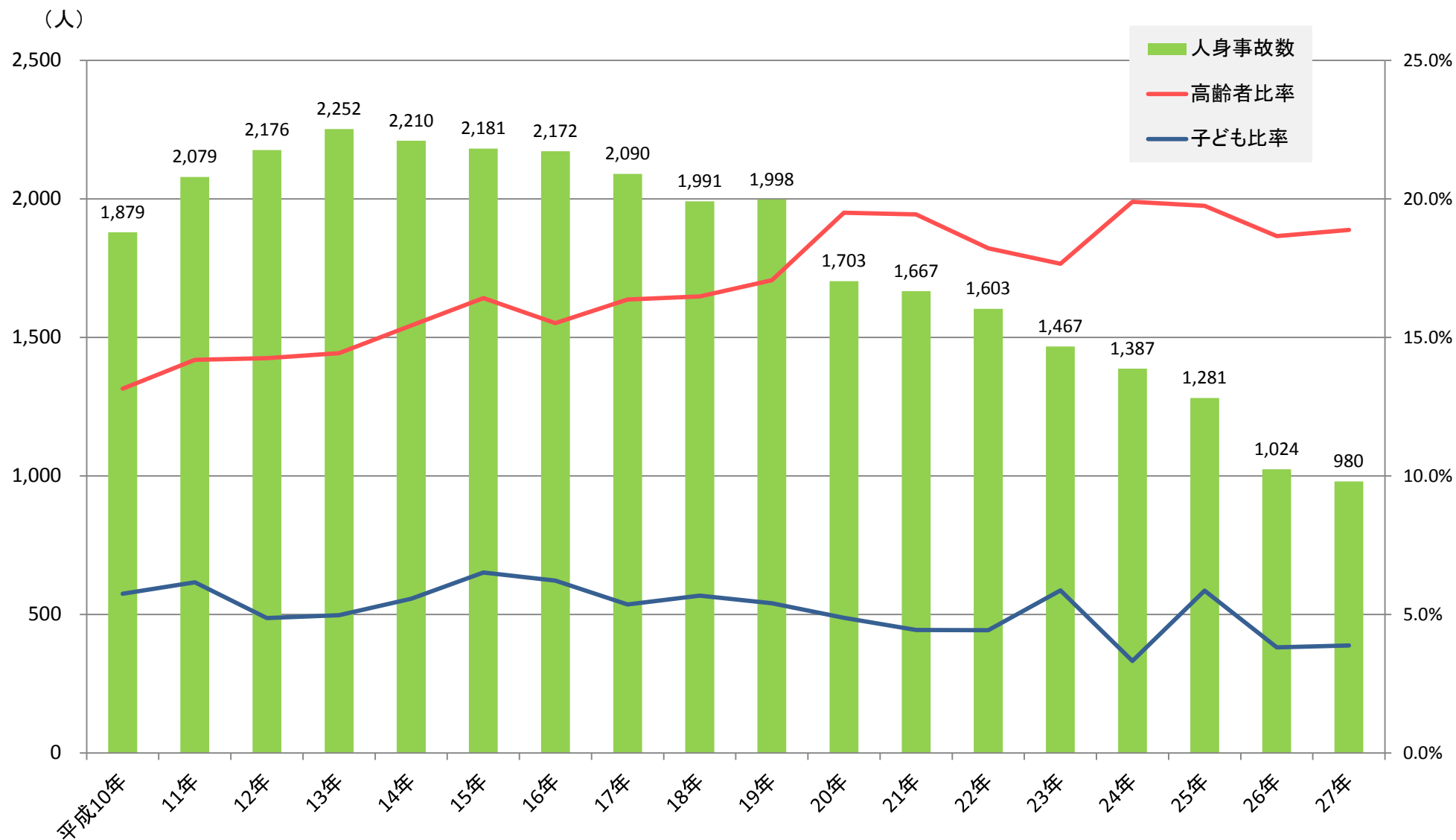

\* 高齢者：65歳以上を指す

子ども：幼児・小学生・中学生を指す

## 21-24. 一般会計歳入決算

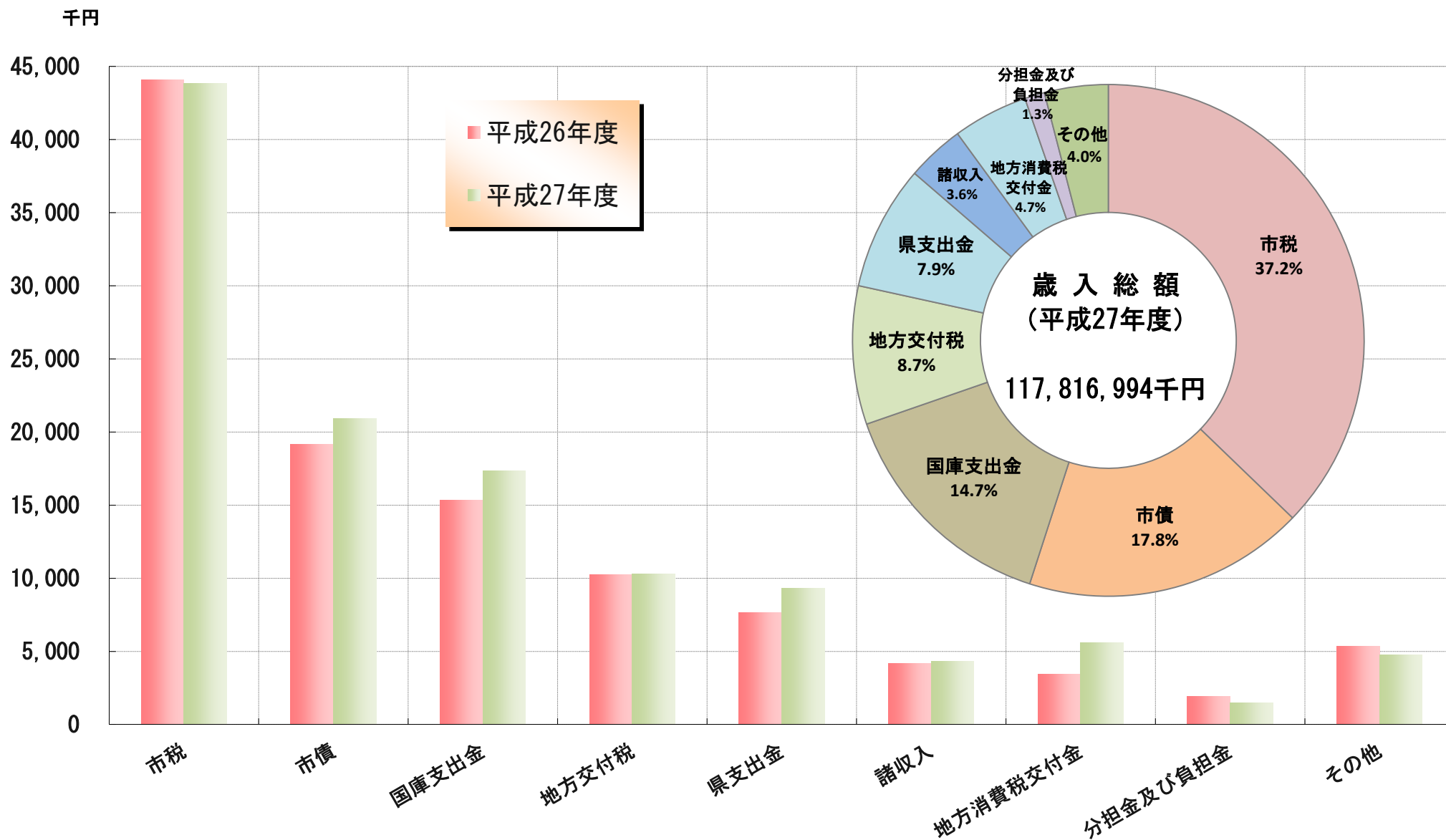

## 21-25. 一般会計歳出決算

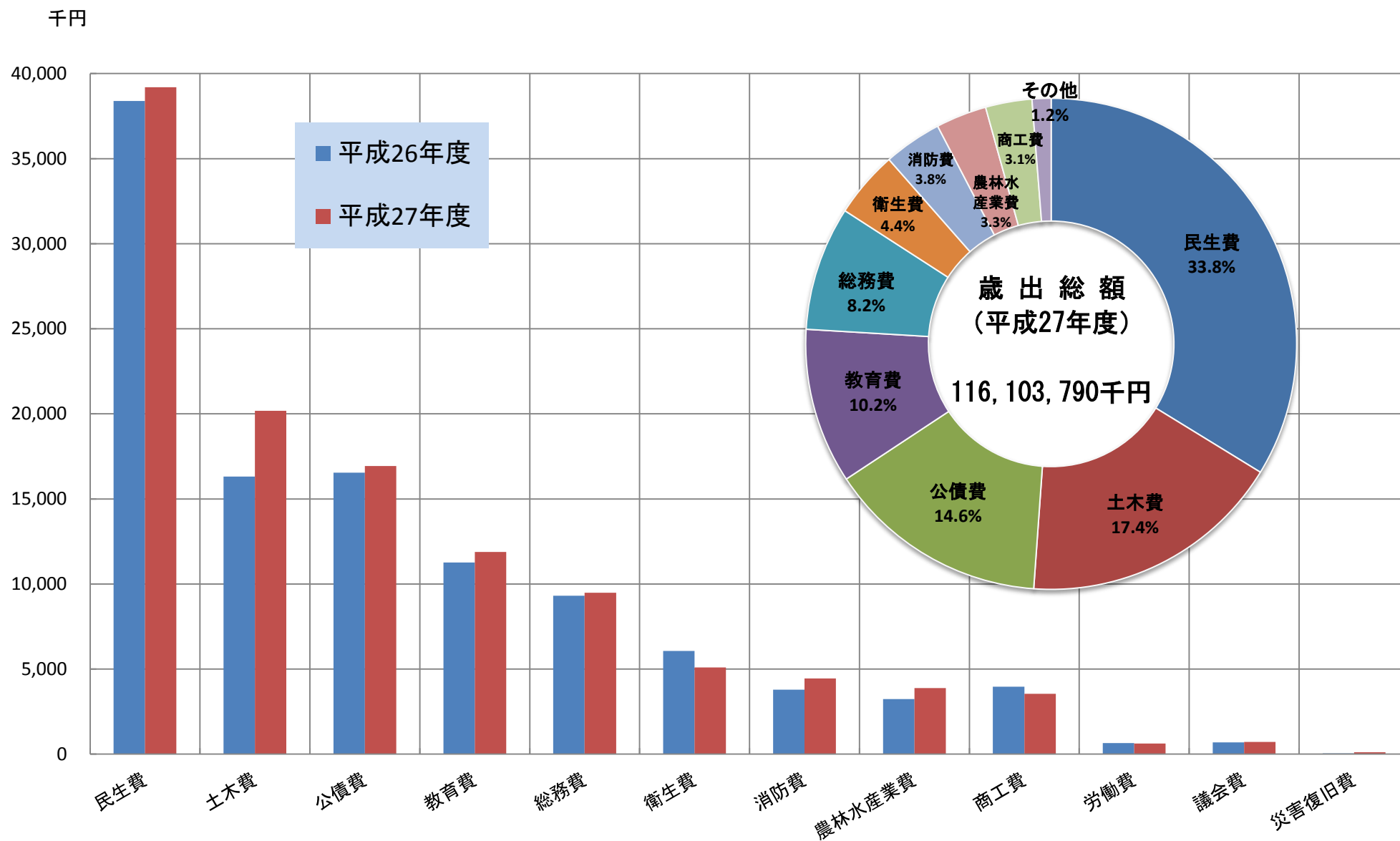

### 21-26. 人口増減率(H22~H27)

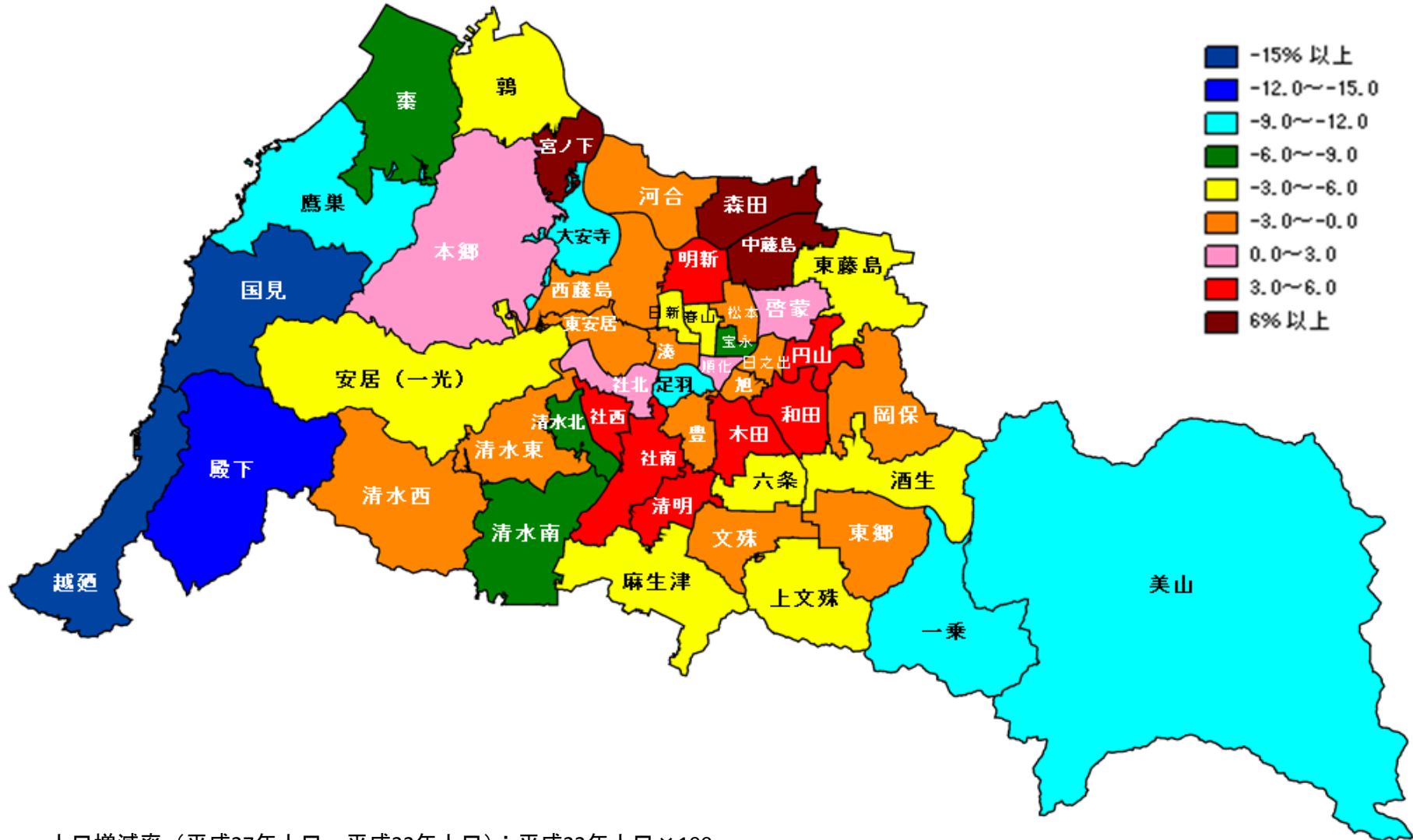

人口増減率： $(\text{平成27年人口} - \text{平成22年人口}) \div \text{平成22年人口} \times 100$

## 21-27. 人口密度

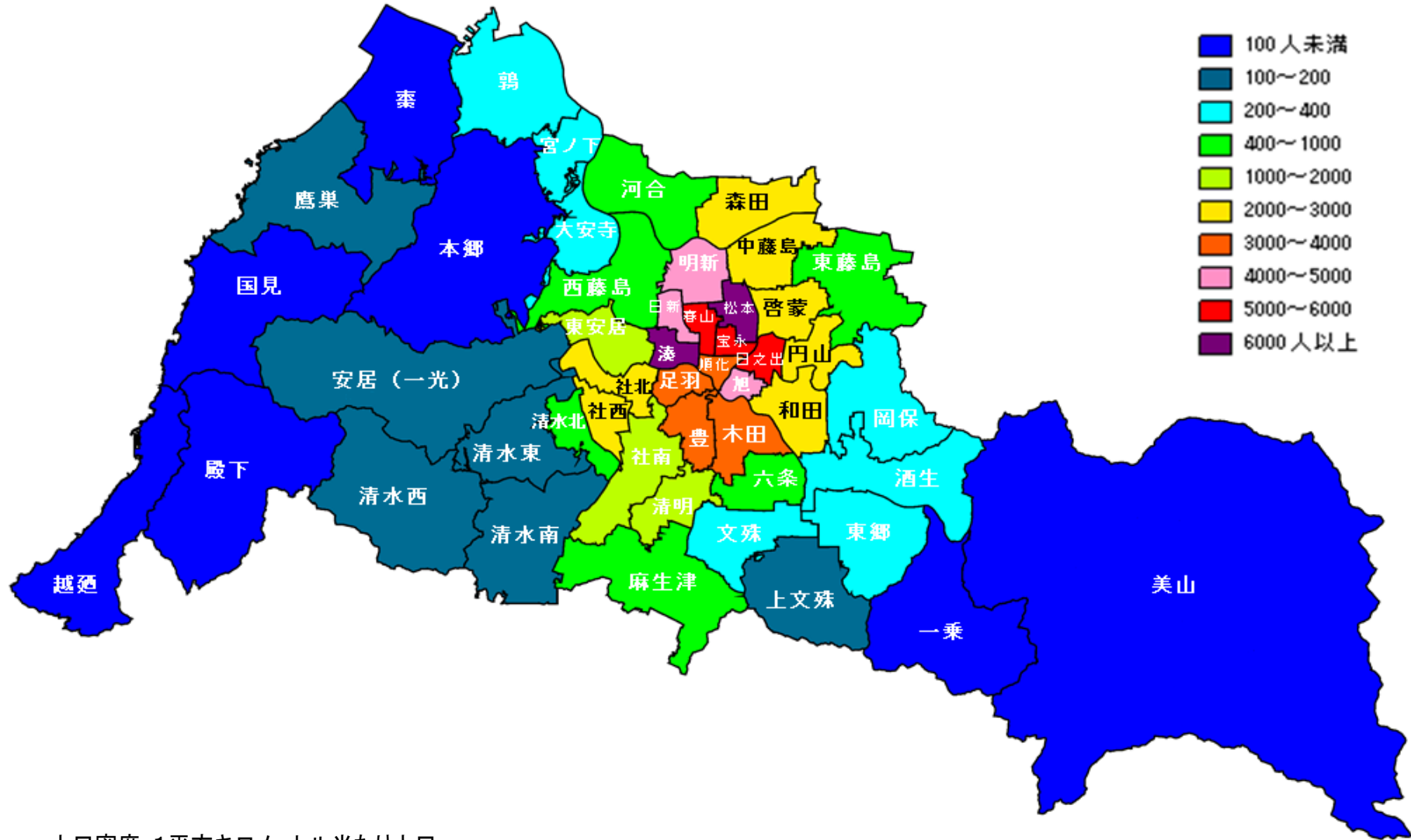

人口密度: 1平方キロメートル当たり人口

### 21-28. 平均年齢

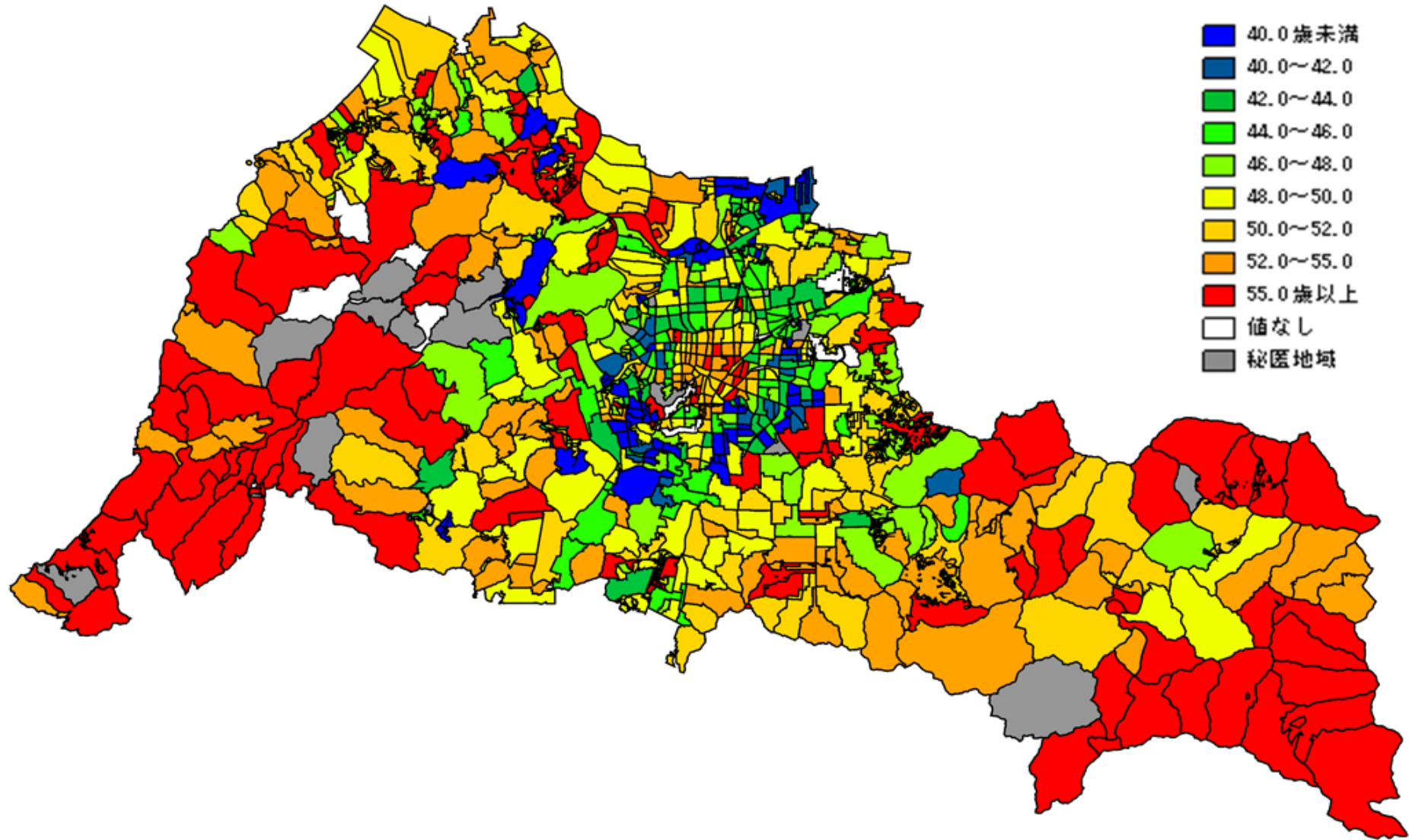

### 21-29. 15歳未満人口の割合

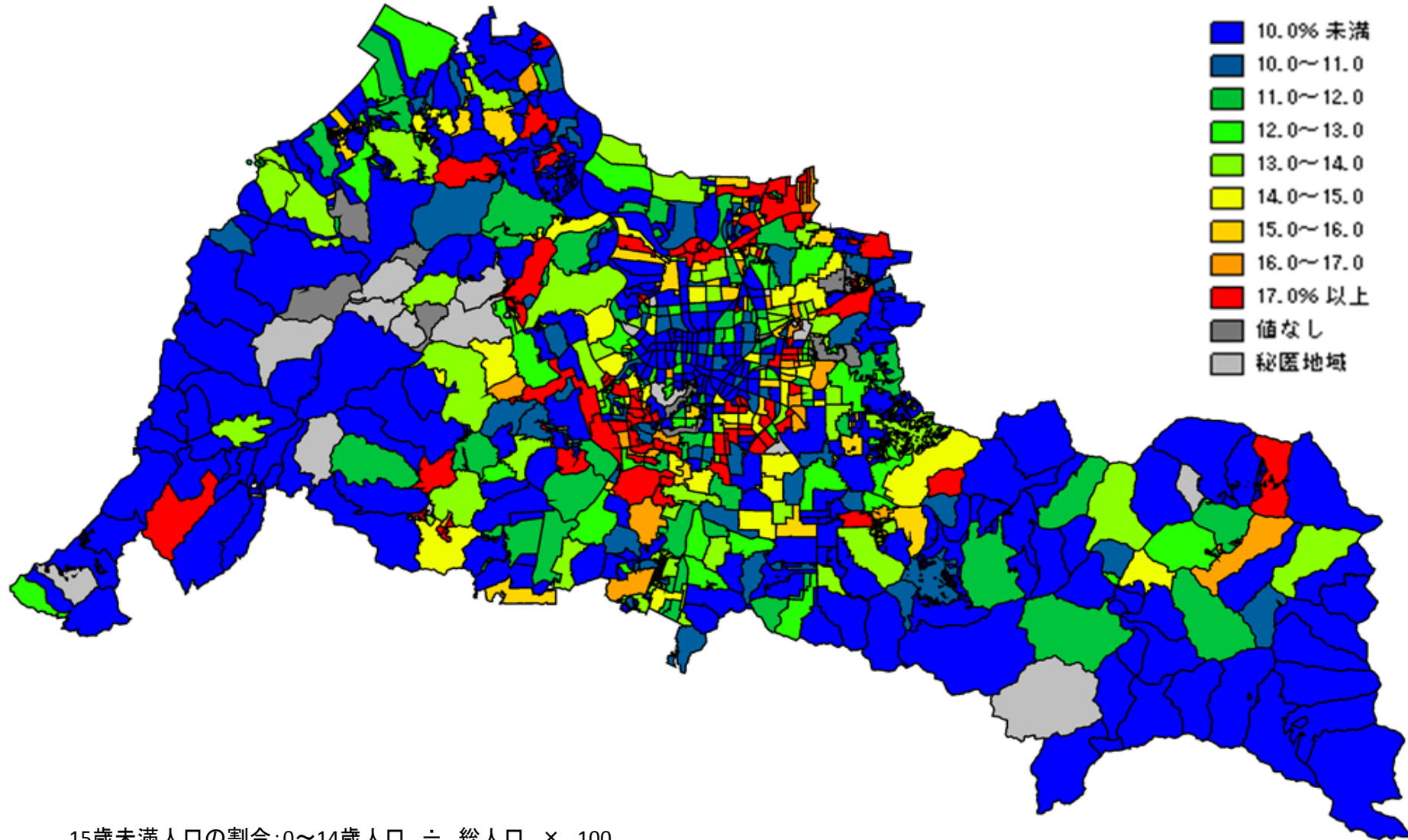

15歳未満人口の割合:  $0\sim14\text{歳人口} \div \text{総人口} \times 100$



### 21-30. 15～65歳未満人口の割合

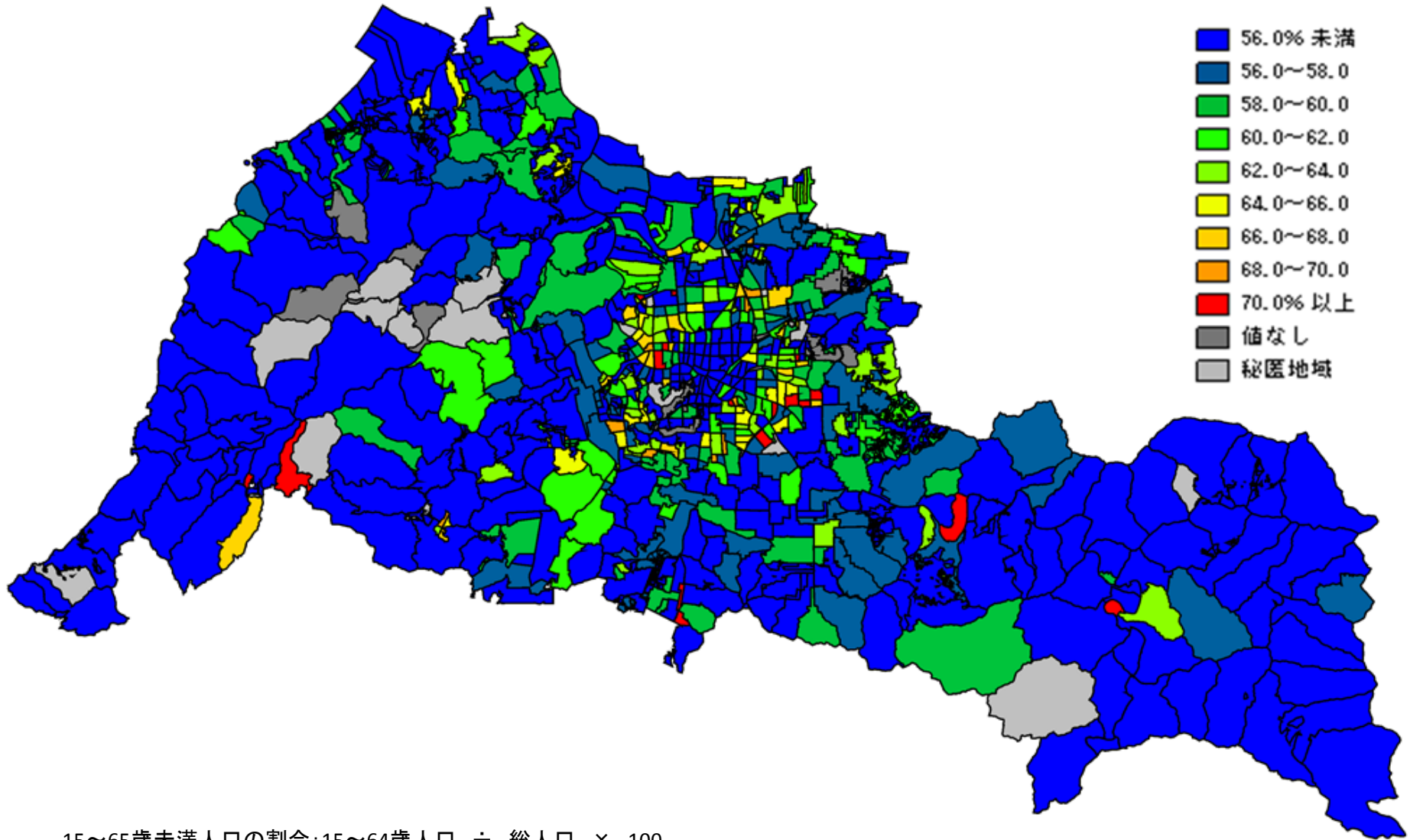

15～65歳未満人口の割合:  $15\sim64\text{歳人口} \div \text{総人口} \times 100$

### 21-31. 65歳以上人口の割合

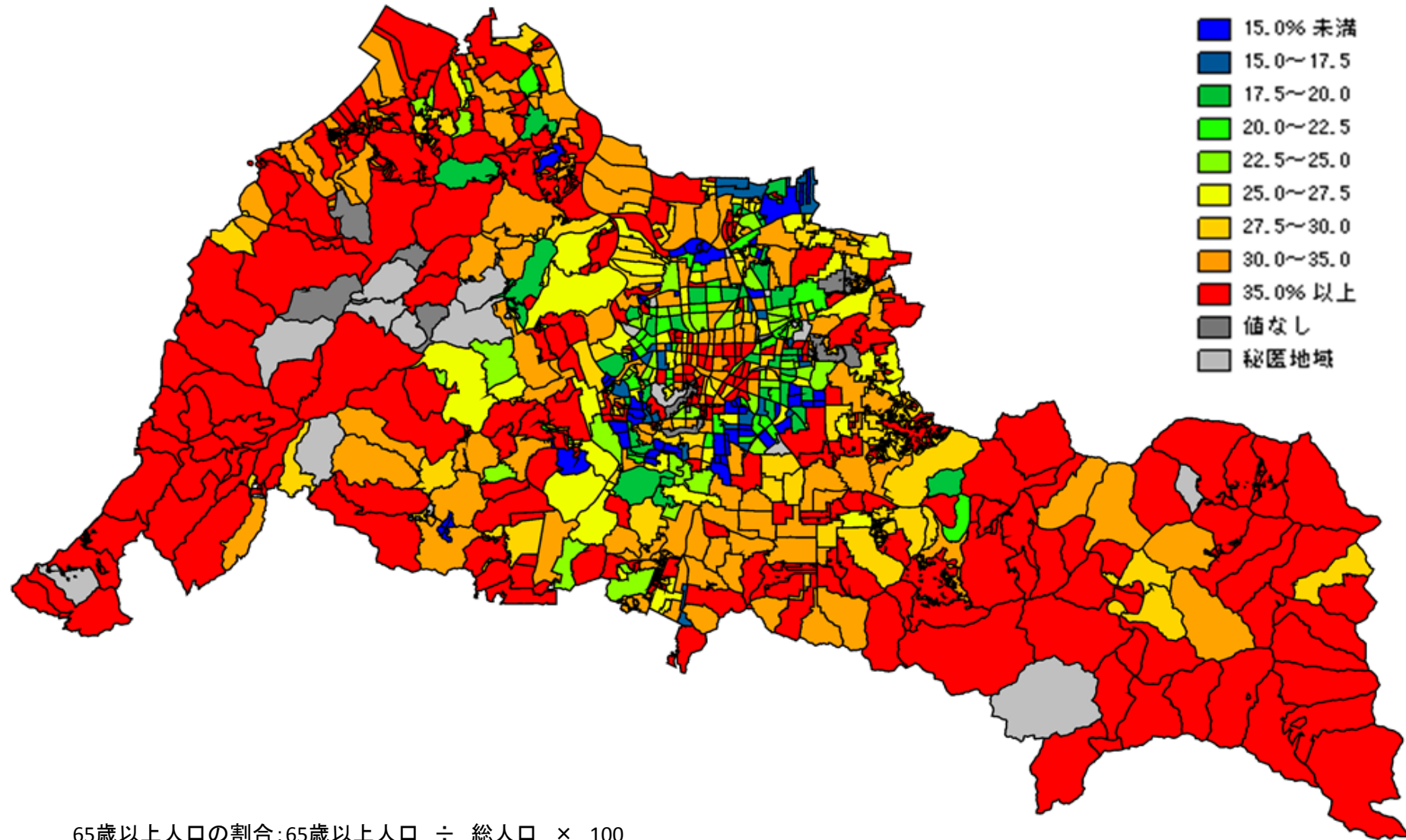

65歳以上人口の割合:  $65\text{歳以上人口} \div \text{総人口} \times 100$

### 21-32. 75歳以上人口の割合

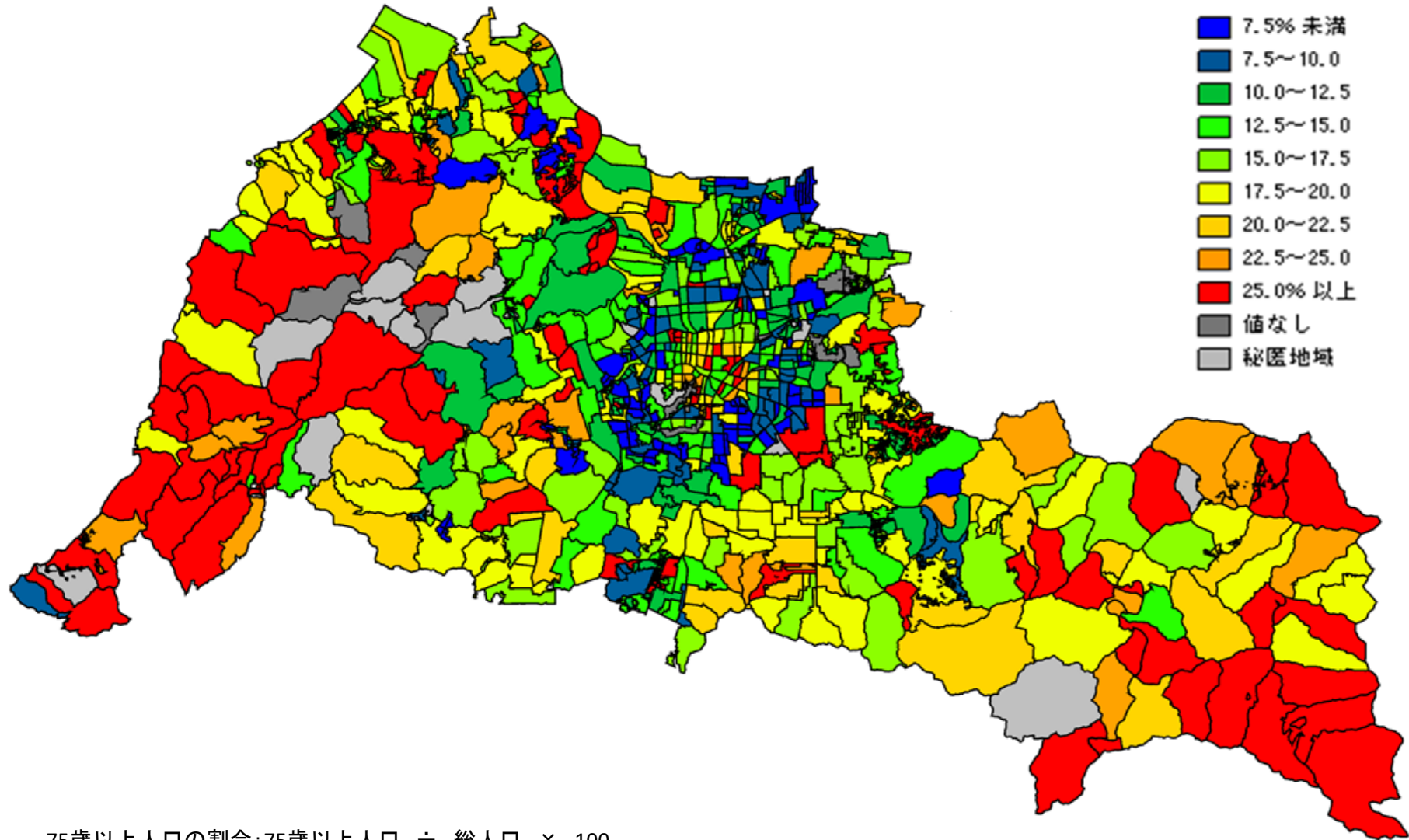

75歳以上人口の割合:  $75\text{歳以上人口} \div \text{総人口} \times 100$

### 21-33. 単独世帯の割合

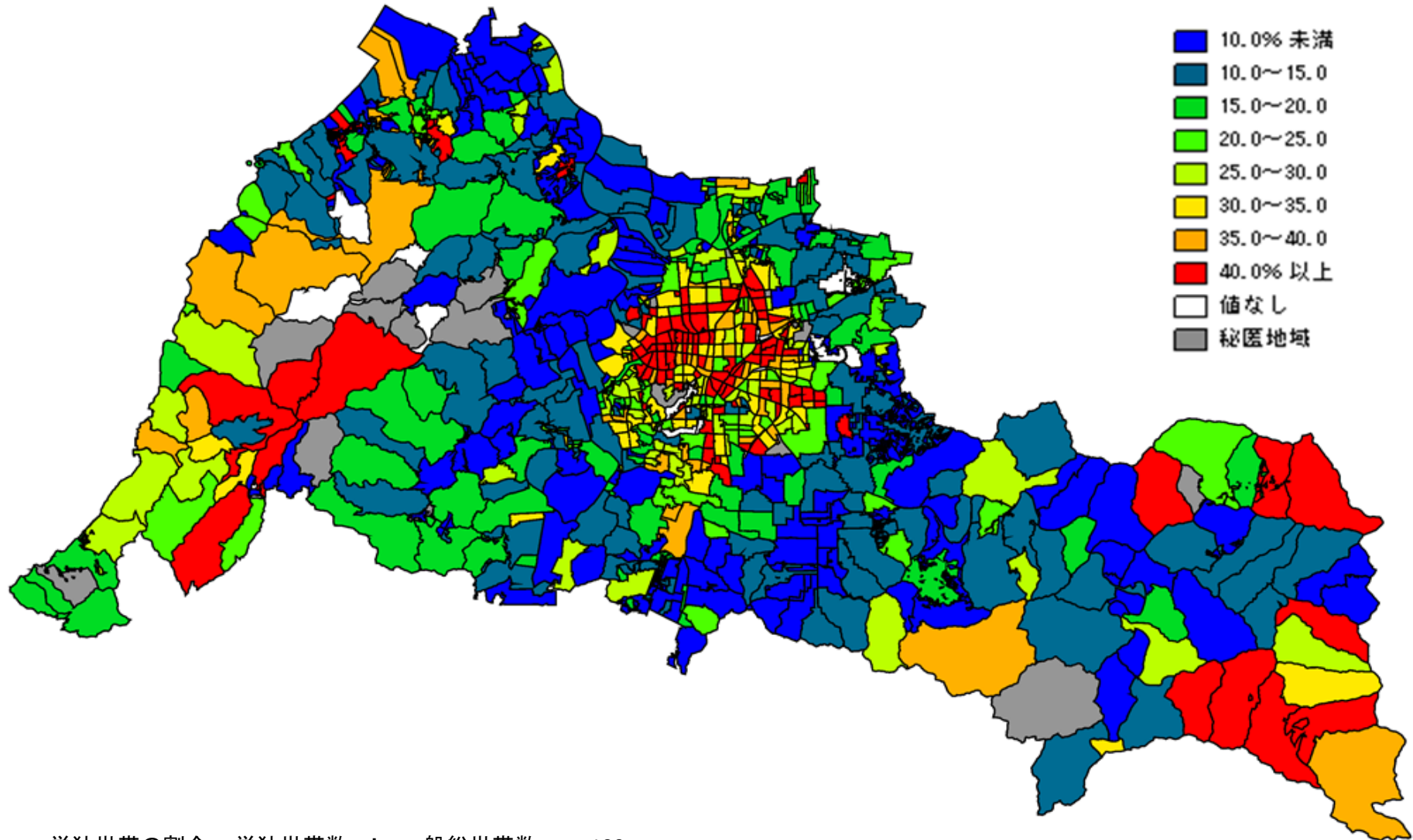

単独世帯の割合： 単独世帯数 ÷ 一般総世帯数 × 100



## 21-34. 3 世代世帯の割合

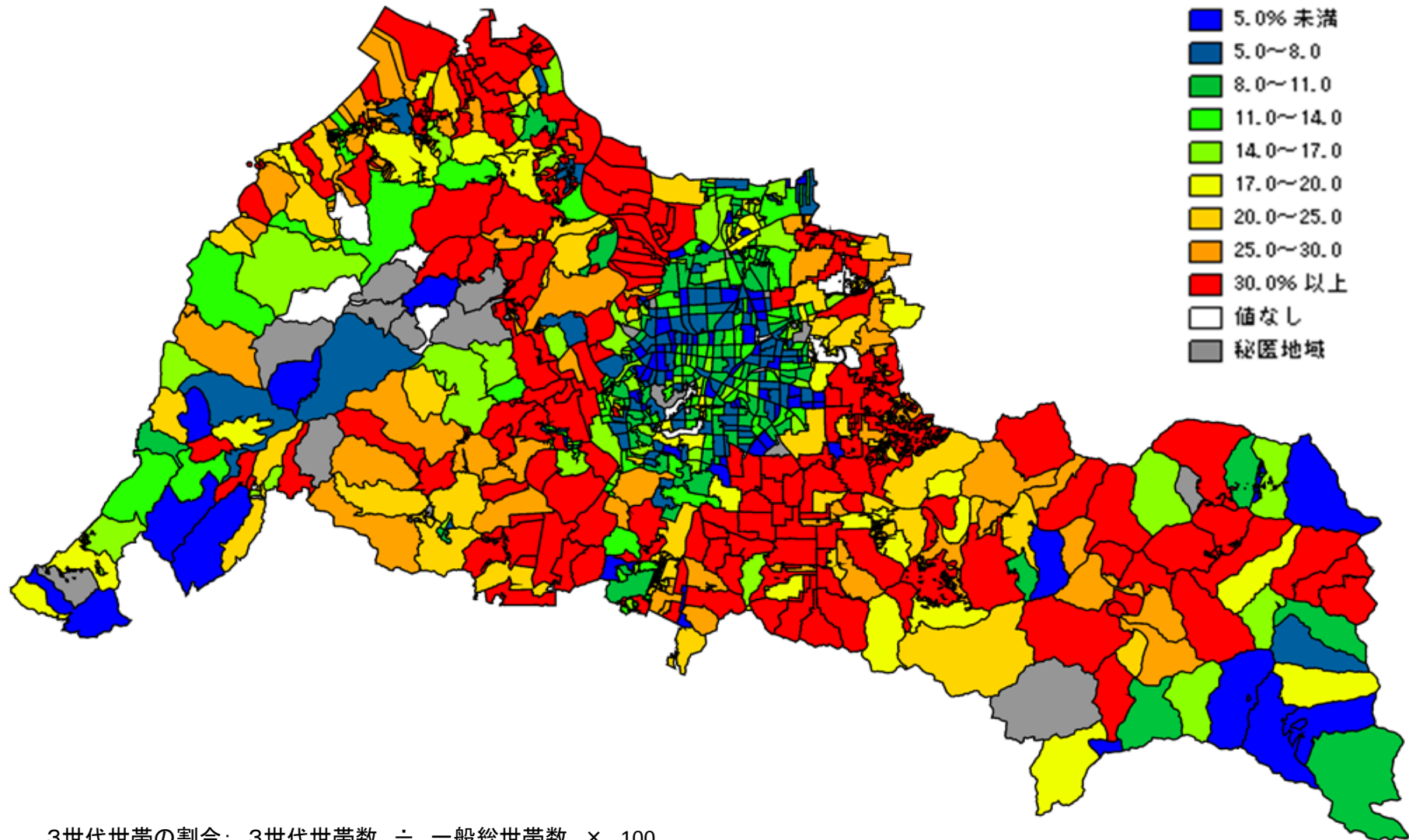

3世代世帯の割合：  $3\text{世代世帯数} \div \text{一般総世帯数} \times 100$