

# BOLETIM INFORMATIVO DE FUKUI

25 de junho de 2020

Lojas de conveniência passarão a cobrar pelas  
sacolas plásticas!!

Não se  
preocupe!  
Use o "MY  
BAG"



A partir de  
1º de julho!!

## Porque resolveram fazer isso?

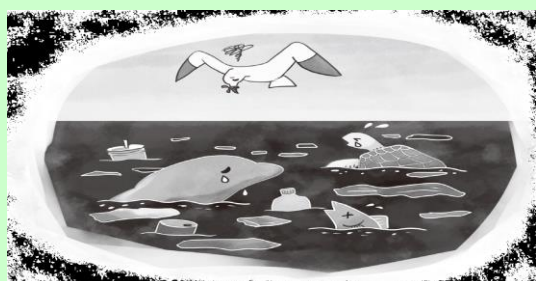

O objetivo é reduzir o uso de plásticos desnecessários para solucionar problemas ambientais, como a poluição marinha.

## **O primeiro passo para resolver problemas ambientais!!**

Quase todos os supermercados da cidade já cobram por sacolas plásticas, mas, a partir de julho serão implementadas em todas as lojas de conveniência e drogarias.



Quando sair, procure levar seu Mybag/Ecobag e sua bebida (My bottle) sempre que possível. Cada um fazendo a sua parte para reduzir o lixo plástico.



Guichê de informação sobre os custos da sacola de plástico do Ministério da Economia.

Comércio e Indústria:

✓ Para consumidores ☎ 0570-080180

- **Informações:** Divisão de Política Ambiental (*Kankyō Seisaku-ka*)  
☎ 0776-20-5609, FAX 0776-20-5754

## Isenção do Prêmio de Seguro de Pensão Nacional

*(Kokumin Nenkin Hoken Ryō no menjō)*

Se está com dificuldades para pagar os prêmios de Seguro de Pensão Nacional devido as razões financeiras (não somente por causa do coronavírus), será possível solicitar o sistema de isenção ou adiamento do pagamento dos prêmios de Pensão Nacional.

### ◆ Procedimentos

Poderá fazer o pedido de aplicação a partir de 1º de julho (quarta-feira), referente ao ano fiscal de 2020 (julho de 2020 a junho de 2021). Na prefeitura (Setor de Seguro e Pensão Nacional) ou no escritório de Pensão Nacional “*Fukui Nenkin Jimusho*”(Teyose 2 chome)

Poderá fazer o pedido de aplicação até 2 anos e um mês retroativos.

### ◆ Documentos necessários:

- Caderneta de Pensão Nacional (*Nenkin-Techō*) ou algum comprovante que contenha o número de cadastro (recibo, etc)
  - Carimbo pessoal (*hanko*)
  - Documento de identificação pessoal
- ※ Para os aposentados, são necessários mais estes documentos:

- Certificado de desempregado
- Certificado de perda de qualificação de seguro de emprego
- Certificado de elegibilidade para os benefícios de seguro-desemprego

● **Informações:** Setor de Seguro e Pensão Nacional Tel: 0776-20-5476



## TANABATA MATSURI

## FESTIVAL DAS ESTRELAS

Venha se divertir no *Tanabata matsuri*!! Escreva o seu “**desejo**” nos enfeites de papel e pindure na árvore (Bambu) “*sasa no ki*”!!

- ◆ **Local:** *Osagoe Minkaen* (Jardim da Casa Antiga Osagoe)
- **Data:** 23 de junho (ter.) à 7 de julho (ter.) 9:00 às 17:15 h.
- **Fechado:** Todas as segundas-feiras
- ◆ **Taxa de entrada:** 110 ienes
- **Informações:** Departamento de Proteção da Propriedade Cultural “*Bunkazai Hogo-ka*” Tel: 0776-35-1015

