

日常生活圏域分析票

～福井市地域包括ケアビジョン資料～

平成29年3月

福 井 市

目 次

I 圏域別各種データ

① 明倫圏域（豊地区・木田地区）	2
② あたご圏域（足羽地区・湊地区）	8
③ 中央北圏域（春山地区・松本地区・宝永地区）	14
④ 不死鳥圏域（旭地区・順化地区・日之出地区）	20
⑤ あずま圏域（円山地区・和田地区）	26
⑥ 大東圏域（岡保地区・啓蒙地区・東藤島地区）	32
⑦ 九頭竜圏域（森田地区・中藤島地区）	38
⑧ 北圏域（河合地区・西藤島地区・明新地区）	44
⑨ みなみ圏域（清明地区・麻生津地区）	50
⑩ 社圏域（社西地区・社南地区・社北地区）	56
⑪-1 光(A)圏域（日新地区・東安居地区）	62
⑪-2 光(B)圏域（清水西地区・清水東地区・清水南地区・清水北地区）	68
⑪-3 光(C)圏域（安居(一光)地区・殿下地区・越廼地区）	74
⑫-1 川西(A)圏域（本郷地区・鶉地区・宮ノ下地区・大安寺地区）	80
⑫-2 川西(B)圏域（棗地区・鷹巣地区・国見地区）	86
⑬-1 東足羽(A)圏域（東郷地区・上文殊地区・文殊地区・六条地区）	92
⑬-2 東足羽(B)圏域（酒生地区・一乗地区・美山地区）	98

II 介護予防・日常生活圏域ニーズ調査結果（圏域別）	105
----------------------------	-----

I 圏域別各種データ

① 明倫圏域（豊地区・木田地区）

(1) 人口・高齢者数(前期・後期)・高齢化率(前期・後期)の推移と見込み

【H20.4】

	総人口 (人)	高齢者数 (人)	高齢化率 (%)	前期高齢 者数(人)	前期高齢 化率(%)	後期高齢 者数(人)	後期高齢 化率(%)
豊地区	11,139 人(6)	2,817 人(2)	25.29%(23)	1,472 人(3)	13.21%(11)	1,345 人(2)	12.07%(28)
木田地区	13,030 人(2)	2,125 人(7)	16.31%(47)	1,075 人(7)	8.25%(48)	1,050 人(8)	8.06%(40)
明倫圏域	24,169 人	4,942 人	20.45%	2,547 人	10.54%	2,395 人	9.91%
福井市	270,204 人	60,591 人	22.42%	30,419 人	11.26%	30,172 人	11.17%

※ ()内は市内 48 地区中の順位(一光地区は安居地区に含む)

【H28.4】

	総人口 (人)	高齢者数 (人)	高齢化率 (%)	前期高齢 者数(人)	前期高齢 化率(%)	後期高齢 者数(人)	後期高齢 化率(%)
豊地区	10,567 人(8)	3,283 人(3)	31.07%(25)	1,583 人(4)	14.98%(23)	1,700 人(2)	16.09%(23)
木田地区	13,979 人(2)	2,787 人(6)	19.94%(48)	1,478 人(6)	10.57%(47)	1,309 人(6)	9.36%(47)
明倫圏域	24,546 人	6,070 人	24.73%	3,061 人	12.47%	3,009 人	12.26%
福井市	265,521 人	73,018 人	27.50%	36,763 人	13.85%	36,255 人	13.65%

※ ()内は市内 48 地区中の順位(一光地区は安居地区に含む)

【H37.4(見込)】

	総人口 (人)	高齢者数 (人)	高齢化率 (%)	前期高齢 者数(人)	前期高齢 化率(%)	後期高齢 者数(人)	後期高齢 化率(%)
豊地区	9,735 人(8)	3,329 人(4)	34.20%(26)	1,276 人(7)	13.11%(30)	2,053 人(2)	21.09%(19)
木田地区	14,569 人(3)	3,212 人(6)	22.05%(48)	1,445 人(3)	9.92%(43)	1,767 人(6)	12.13%(48)
明倫圏域	24,304 人	6,541 人	26.91%	2,721 人	11.20%	3,820 人	15.72%
福井市	252,591 人	76,255 人	30.19%	31,548 人	12.49%	44,707 人	17.70%

※ ()内は市内 48 地区中の順位(一光地区は安居地区に含む)

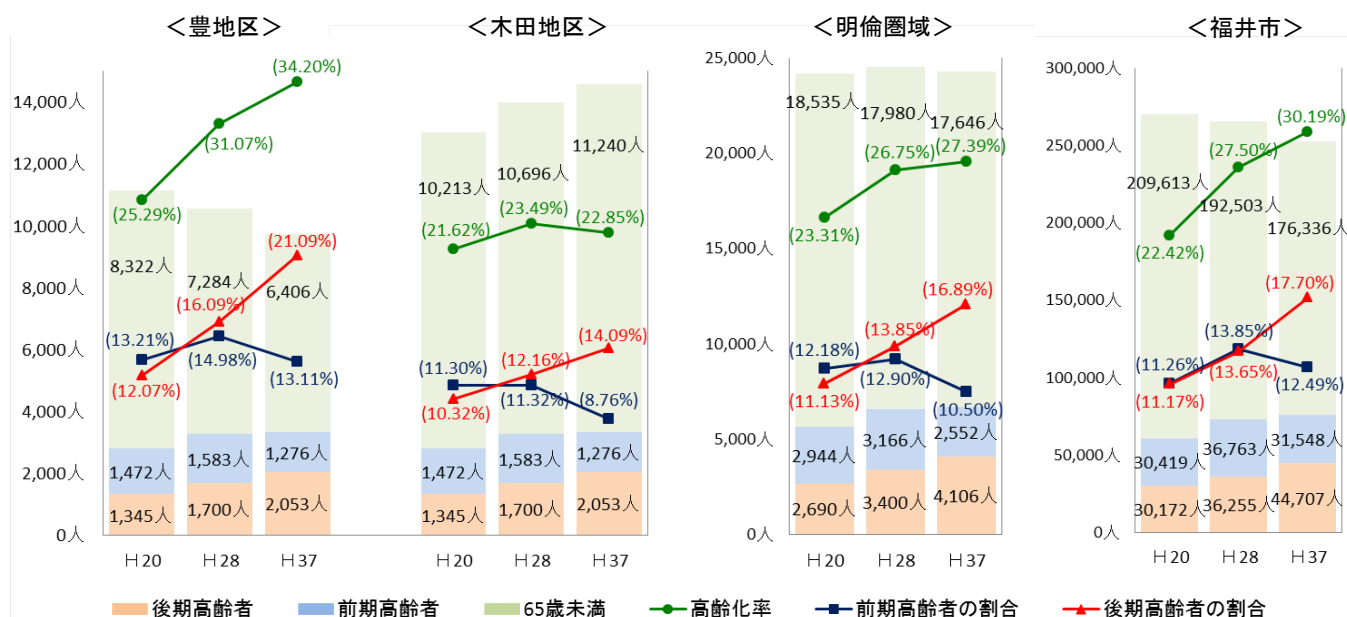

(2) 世帯状況の現状

【H28.4】

	世帯数 (世帯)	高齢者がいる 世帯数(世帯)	総世帯に占 める割合(%)	高齢者のみ 世帯数(世帯)	総世帯に占 める割合(%)	高齢者独居 世帯(世帯)	総世帯に占 める割合(%)
豊地区	4,134 世帯(8)	2,238 世帯(3)	54.14%(29)	1,184 世帯(3)	28.64%(18)	645 世帯(3)	15.60%(20)
木田地区	5,191 世帯(3)	1,897 世帯(7)	36.54%(48)	892 世帯(7)	17.18%(48)	457 世帯(11)	8.80%(44)
明倫圏域	9,325 世帯	4,135 世帯	44.34%	2,076 世帯	22.26%	1,102 世帯	11.82%
福井市	100,399 世帯	50,055 世帯	49.86%	24,351 世帯	24.25%	13,554 世帯	13.50%

※ ()内は市内 48 地区中の順位(一光地区は安居地区に含む)

(3) 要介護認定者数・要介護認定率の現状(ともに第1号のみ・市外を除く)

【H28.4】

	支援 1 (人)	地区高齢者に 占める割合(%)	支援 2 (人)	地区高齢者に 占める割合(%)	介護 1 (人)	地区高齢者に 占める割合(%)	介護 2 (人)	地区高齢者に 占める割合(%)
豊地区	68 人	2.07%(19)	92 人	2.80%(7)	136 人	4.14%(12)	89 人	2.71%(40)
木田地区	56 人	2.01%(22)	60 人	2.15%(28)	123 人	4.41%(3)	82 人	2.94%(38)
明倫圏域	124 人	2.04%	152 人	2.50%	259 人	4.27%	171 人	2.82%
福井市	1,428 人	1.96%	1,700 人	2.33%	2,489 人	3.41%	2,435 人	3.33%

	介護 3 (人)	地区高齢者に 占める割合(%)	介護 4 (人)	地区高齢者に 占める割合(%)	介護 5 (人)	地区高齢者に 占める割合(%)	計 (人)	地区高齢者に 占める割合(%)
豊地区	72 人	2.19%(41)	83 人	2.53%(19)	47 人	1.43%(34)	587 人	17.88%(28)
木田地区	66 人	2.37%(38)	59 人	2.12%(35)	46 人	1.65%(24)	492 人	17.65%(30)
明倫圏域	138 人	2.27%	142 人	2.34%	93 人	1.53%	1,079 人	17.78%
福井市	2,022 人	2.77%	1,739 人	2.38%	1,225 人	1.68%	13,038 人	17.86%

※ ()内は市内 49 地区中の順位

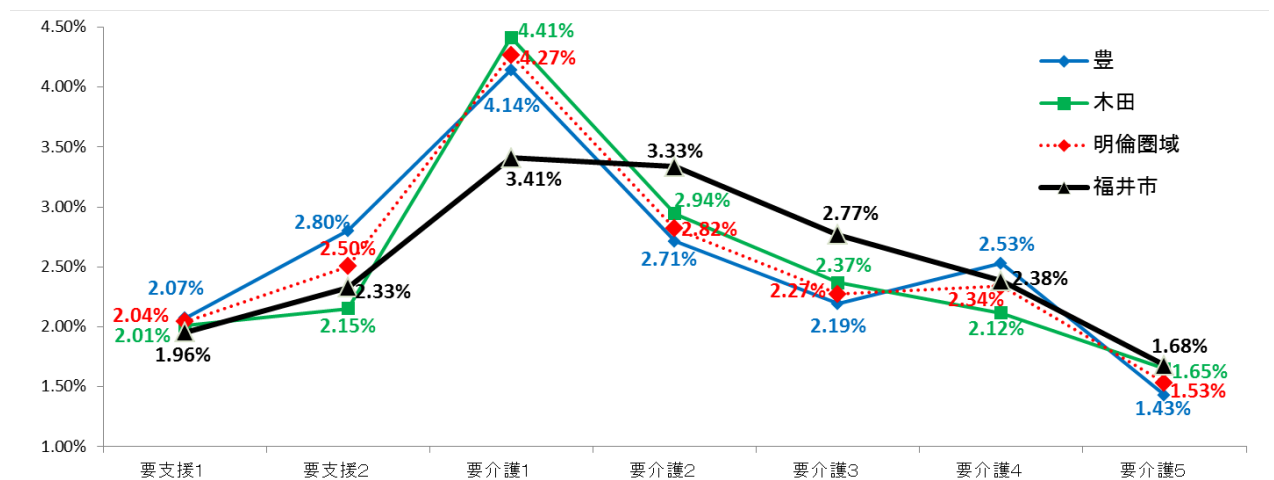

(4) 認知症高齢者※・ひとり暮らし登録者※の現状

※認知症高齢者は、要介護認定にかかる認定調査票での「認知症高齢者の日常生活自立度」Ⅱ以上の高齢者
 ※ひとり暮らし登録者は、在宅の日常生活に不安を持つ独居等高齢者で、市に登録申請をした高齢者

【H28.4】

	認知症 高齢者数	高齢者数に 占める割合	ひとり暮ら し登録者数	高齢者数に 占める割合
豊地区	398人	12.12%(26)	290人	8.83%(8)
木田地区	338人	12.13%(25)	162人	5.81%(18)
明倫圏域	736人	12.13%	452人	7.45%
福井市	8,931人	12.23%	4,299人	5.89%

(5) 自治会型デイホーム事業参加率・老人クラブ（ミニクラブを含む）加入率の現状

【H28.4】

	自治会型デイ ホーム事業 実参加者数	高齢者数に 占める割合	老人クラブ 加入者数	高齢者数に 占める割合
豊地区	215人	6.55%(44)	327人	9.96%(28)
木田地区	187人	6.71%(43)	77人	2.76%(42)
明倫圏域	402人	6.62%	404人	6.66%
福井市	9,654人	12.71%	9,334人	12.78%

(6) 地域資源の現状

	項目	圏域内数	市全体	備考
医療	病院	2 施設	26 施設	H28.10.31 現在
	診療所(医院・クリニック)	25 施設	212 施設	H28.10.31 現在
	歯科医院	12 施設	135 施設	H28.7.31 現在
	薬局	12 店舗	108 店舗	H28.8.31 現在
介護	訪問介護	8 カ所	56 カ所	H28.12.31 現在
	訪問入浴介護	1 カ所	4 カ所	H28.12.31 現在
	訪問看護	11 カ所	80 カ所	H28.12.31 現在
	訪問リハビリテーション	3 カ所	31 カ所	H28.12.31 現在
	居宅介護支援事業所	9 カ所	105 カ所	H28.12.31 現在
	通所介護	4 カ所	83 カ所	H28.12.31 現在
	地域密着型通所介護	1 カ所	30 カ所	H28.12.31 現在
	通所リハビリテーション	2 カ所	26 カ所	H28.12.31 現在
	特定施設入居者生活介護	1 カ所	13 カ所	H28.12.31 現在
	短期入所生活介護	2 カ所	37 カ所	H28.12.31 現在
	短期入所療養介護	2 カ所	16 カ所	H28.12.31 現在
	介護老人福祉施設(特養)	0 カ所	21 カ所	H28.12.31 現在
	地域密着型介護老人福祉施設(小規模特養)	1 カ所	11 カ所	H28.12.31 現在
	介護老人保健施設	2 カ所	9 カ所	H28.12.31 現在
	指定介護療養型医療施設	2 カ所	8 カ所	H28.12.31 現在
	小規模多機能型居宅介護	2 カ所	31 カ所	H28.12.31 現在
	看護小規模多機能型居宅介護	1 カ所	4 カ所	H28.12.31 現在
	認知症対応型共同生活介護	3 カ所(4 ユニット)	32 カ所(44 ユニット)	H28.12.31 現在
	定期巡回・随時対応型訪問介護看護	1 カ所	4 カ所	H28.12.31 現在
	夜間対応型訪問介護	1 カ所	1 カ所	H28.12.31 現在
認知症対応型通所介護	3 単位	24 単位	H28.12.31 現在	
住まい	サービス付き高齢者向け住宅(棟数)	2 棟(100 戸)	24 棟(724 戸)	H28.12.31 現在
	有料老人ホーム	0 棟(0 戸)	3 棟(168 戸)	H28.6.1 現在
	軽費老人ホーム(ケアハウス)	0 棟(0 戸)	9 棟(434 戸)	H28.6.1 現在
介護予防	あじさい元気クラブ(老人クラブ)数	9 クラブ	191 クラブ	H28.4.1 現在
	〃 会員数	404 人	9,334 人	H28.4.1 現在
	いきいき長寿よろず茶屋	4 カ所	28 カ所	H29.2.1 現在
	百歳体操実施グループ	0 カ所	4 カ所	H29.2.1 現在
	いきいき教室自主グループ	3 グループ	5 グループ	H29.3.1 現在
支生活	多機能よろず茶屋	0 カ所	2 カ所	H29.1.1 現在
	介護サポーター(グループ)	0 グループ(0 人)	7 グループ(50 人)	H29.3.1 現在
認知症	認知症カフェ	1 カ所	8 カ所	H29.3.1 現在
	認知症にやさしいお店(事業所)	12 カ所	81 カ所	H29.3.1 現在
	ひとり歩き模擬訓練実施地区	1 地区	6 地区	H29.3.1 現在

(7) ほやねっとなりの聞き取りによる地域の特徴

豊地区

豊地区は、市中心部の足羽川からおおよそ南方1 km に位置し、旧北陸街道をはさみ、八幡山の南側にある。八幡山が自然に恵まれた環境を作り、紡績業を主産業として発展してきた。交通状況は、地域を縦断している旧北陸道地では路線バスが巡回しており、高齢者にとって貴重な足となっている。総合病院が地区中心部に位置し地域住民にとって大きな安心となっている。地区の団体組織が連携し、八幡山もえぎ祭りや公民館祭り等の行事を展開し、高齢者の見守り活動も行っている。平成28年には地区社協が中心となり高齢者ひとり歩き見守り模擬訓練を実施した。平成16年福井豪雨に被災後、自主防災組織が中心となり防災設備整備や防災訓練に力を入れている。

木田地区

木田地区の開発は古く、弥生時代には集落が営まれ豊かな水田地区として整備された。主な特産品に、木田ちそや板垣大根がある。区画整備が進み、市街地が拡大し、新興住宅地やマンションが増えている。交通状況はコミュニティバスや福井駅と図書館を結ぶバスが巡回している為、市の中心部に行き易く、地域内にある市美術館や県立図書館を利用し易い環境である。古くからの集落は同居家族が多く、畑仕事や地域行事等交流の機会が多い。新興住宅地はスーパーや保育園、様々な医院があり世代を問わず生活しやすい環境が整っている。平成16年の福井豪雨被災地であり、被災後、自主防災組織が中心となり防災設備の整備や防災訓練に力を入れている。高齢化率は市内で最も低いが、地区の団体組織が連携し、公民館祭り等の行事を展開し、高齢者の見守り活動を行っている。

② あたご圏域（足羽地区・湊地区）

(1) 人口・高齢者数(前期・後期)・高齢化率(前期・後期)の推移と見込み

【H20.4】

	総人口 (人)	高齢者数 (人)	高齢化率 (%)	前期高齢 者数(人)	前期高齢 化率(%)	後期高齢 者数(人)	後期高齢 化率(%)
足羽地区	7,196 人(18)	2,265 人(6)	31.48%(8)	1,073 人(8)	14.91%(11)	1,192 人(4)	16.56%(12)
湊地区	9,694 人(9)	2,291 人(5)	23.63%(28)	1,123 人(6)	11.58%(48)	1,168 人(5)	12.05%(29)
あたご圏域	16,890 人	4,556 人	26.97%	2,196 人	13.00%	2,360 人	13.97%
福井市	270,204 人	60,591 人	22.42%	30,419 人	11.26%	30,172 人	11.17%

※ ()内は市内 48 地区中の順位(一光地区は安居地区に含む)

【H28.4】

	総人口 (人)	高齢者数 (人)	高齢化率 (%)	前期高齢 者数(人)	前期高齢 化率(%)	後期高齢 者数(人)	後期高齢 化率(%)
足羽地区	6,224 人(18)	2,184 人(12)	35.09%(12)	920 人(18)	14.78%(25)	1,264 人(7)	20.31%(8)
湊地区	8,997 人(9)	2,660 人(7)	29.57%(31)	1,334 人(9)	14.83%(24)	1,326 人(5)	14.74%(26)
あたご圏域	15,221 人	4,844 人	31.82%	2,254 人	14.81%	2,590 人	17.02%
福井市	265,521 人	73,018 人	27.50%	36,763 人	13.85%	36,255 人	13.65%

※ ()内は市内 48 地区中の順位(一光地区は安居地区に含む)

【H37.4(見込)】

	総人口 (人)	高齢者数 (人)	高齢化率 (%)	前期高齢 者数(人)	前期高齢 化率(%)	後期高齢 者数(人)	後期高齢 化率(%)
足羽地区	5,157 人(20)	1,919 人(17)	37.21%(15)	703 人(19)	13.63%(27)	1,216 人(14)	23.58%(12)
湊地区	7,830 人(12)	2,627 人(10)	33.55%(28)	1,071 人(10)	13.68%(26)	1,556 人(10)	19.87%(26)
あたご圏域	12,987 人	4,546 人	35.00%	1,774 人	13.66%	2,772 人	21.34%
福井市	252,591 人	76,255 人	30.19%	31,548 人	12.49%	44,707 人	17.70%

※ ()内は市内 48 地区中の順位(一光地区は安居地区に含む)

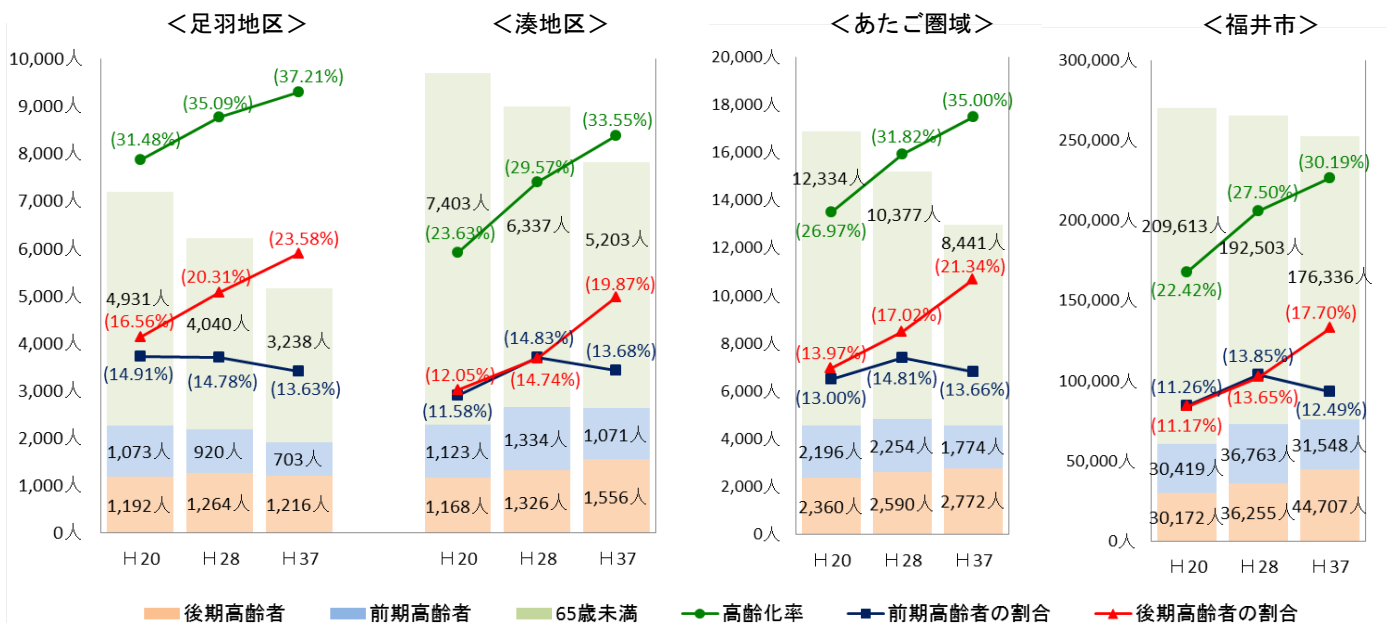

(2) 世帯状況の現状

【H28.4】

	世帯数 (世帯)	高齢者がいる 世帯数(世帯)	総世帯に占 める割合(%)	高齢者のみ 世帯数(世帯)	総世帯に占 める割合(%)	高齢者独居 世帯(世帯)	総世帯に占 める割合(%)
足羽地区	2,619 世帯(18)	1,578 世帯(11)	60.25%(23)	911 世帯(6)	34.78%(5)	599 世帯(5)	22.87%(4)
湊地区	4,047 世帯(9)	1,913 世帯(6)	47.27%(35)	1,081 世帯(4)	26.71%(21)	681 世帯(2)	16.83%(16)
あたご圏域	6,666 世帯	3,491 世帯	52.37%	1,992 世帯	29.88%	1,280 世帯	19.20%
福井市	100,399 世帯	50,055 世帯	49.86%	24,351 世帯	24.25%	13,554 世帯	13.50%

※ ()内は市内 48 地区中の順位(一光地区は安居地区に含む)

(3) 要介護認定者数・要介護認定率の現状(ともに第 1 号のみ・市外を除く)

【H28.4】

	支援 1 (人)	地区高齢者に 占める割合(%)	支援 2 (人)	地区高齢者に 占める割合(%)	介護 1 (人)	地区高齢者に 占める割合(%)	介護 2 (人)	地区高齢者に 占める割合(%)
足羽地区	75 人	3.43%(1)	62 人	2.84%(6)	73 人	3.34%(27)	100 人	4.58%(5)
湊地区	75 人	2.82%(7)	78 人	2.93%(4)	97 人	3.65%(21)	87 人	3.27%(31)
あたご圏域	150 人	3.10%	140 人	2.89%	170 人	3.51%	187 人	3.86%
福井市	1,428 人	1.96%	1,700 人	2.33%	2,489 人	3.41%	2,435 人	3.33%

	介護 3 (人)	地区高齢者に 占める割合(%)	介護 4 (人)	地区高齢者に 占める割合(%)	介護 5 (人)	地区高齢者に 占める割合(%)	計 (人)	地区高齢者に 占める割合(%)
足羽地区	65 人	2.98%(18)	52 人	2.38%(29)	46 人	2.11%(12)	473 人	21.66%(6)
湊地区	54 人	2.03%(45)	64 人	2.41%(26)	39 人	1.47%(33)	494 人	18.57%(23)
あたご圏域	119 人	2.46%	116 人	2.39%	85 人	1.75%	967 人	19.96%
福井市	2,022 人	2.77%	1,739 人	2.38%	1,225 人	1.68%	13,038 人	17.86%

※ ()内は市内 49 地区中の順位

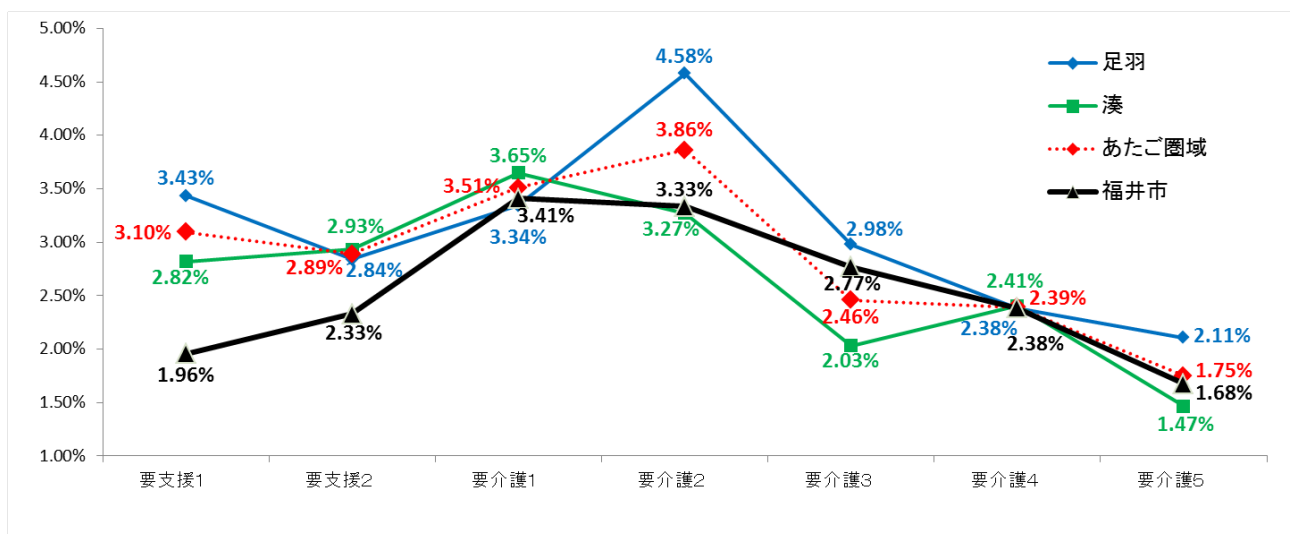

(4) 認知症高齢者※・ひとり暮らし登録者※の現状

※認知症高齢者は、要介護認定にかかる認定調査票での「認知症高齢者の日常生活自立度」Ⅱ以上の高齢者
 ※ひとり暮らし登録者は、在宅の日常生活に不安を持つ独居等高齢者で、市に登録申請をした高齢者

【H28.4】

	認知症 高齢者数	高齢者数に 占める割合	ひとり暮らし 登録者数	高齢者数に 占める割合
足羽地区	309人	14.15%(13)	235人	10.76%(4)
湊地区	311人	11.69%(32)	230人	8.65%(10)
あたご圏域	620人	12.80%	465人	9.60%
福井市	8,931人	12.23%	4,299人	5.89%

(5) 自治会型デイホーム事業参加率・老人クラブ（ミニクラブを含む）加入率の現状

【H28.4】

	自治会型デイ ホーム事業 実参加者数	高齢者数に 占める割合	老人クラブ 加入者数	高齢者数に 占める割合
足羽地区	100人	4.58%(47)	175人	8.01%(33)
湊地区	283人	10.64%(27)	405人	15.23%(21)
あたご圏域	383人	7.91%	580人	11.97%
福井市	9,654人	12.71%	9,334人	12.78%

(6) 地域資源の現状

	項目	圏域内数	市全体	備考
医療	病院	2 施設	26 施設	H28.10.31 現在
	診療所(医院・クリニック)	15 施設	212 施設	H28.10.31 現在
	歯科医院	4 施設	135 施設	H28.7.31 現在
	薬局	6 店舗	108 店舗	H28.8.31 現在
介護	訪問介護	4 カ所	56 カ所	H28.12.31 現在
	訪問入浴介護	0 カ所	4 カ所	H28.12.31 現在
	訪問看護	5 カ所	80 カ所	H28.12.31 現在
	訪問リハビリテーション	4 カ所	31 カ所	H28.12.31 現在
	居宅介護支援事業所	4 カ所	105 カ所	H28.12.31 現在
	通所介護	4 カ所	83 カ所	H28.12.31 現在
	地域密着型通所介護	2 カ所	30 カ所	H28.12.31 現在
	通所リハビリテーション	1 カ所	26 カ所	H28.12.31 現在
	特定施設入居者生活介護	1 カ所	13 カ所	H28.12.31 現在
	短期入所生活介護	2 カ所	37 カ所	H28.12.31 現在
	短期入所療養介護	0 カ所	16 カ所	H28.12.31 現在
	介護老人福祉施設(特養)	0 カ所	21 カ所	H28.12.31 現在
	地域密着型介護老人福祉施設(小規模特養)	1 カ所	11 カ所	H28.12.31 現在
	介護老人保健施設	0 カ所	9 カ所	H28.12.31 現在
	指定介護療養型医療施設	0 カ所	8 カ所	H28.12.31 現在
	小規模多機能型居宅介護	1 カ所	31 カ所	H28.12.31 現在
	看護小規模多機能型居宅介護	0 カ所	4 カ所	H28.12.31 現在
	認知症対応型共同生活介護	1 カ所(1 ユニット)	32 カ所(44 ユニット)	H28.12.31 現在
	定期巡回・随時対応型訪問介護看護	0 カ所	4 カ所	H28.12.31 現在
	夜間対応型訪問介護	0 カ所	1 カ所	H28.12.31 現在
認知症対応型通所介護	1 単位	24 単位	H28.12.31 現在	
住まい	サービス付き高齢者向け住宅(棟数)	1 棟(56 戸)	24 棟(724 戸)	H28.12.31 現在
	有料老人ホーム	0 棟(0 戸)	3 棟(168 戸)	H28.6.1 現在
	軽費老人ホーム(ケアハウス)	1 棟(35 戸)	9 棟(434 戸)	H28.6.1 現在
介護予防	あじさい元気クラブ(老人クラブ)数	14 クラブ	191 クラブ	H28.4.1 現在
	〃 会員数	580 人	9,334 人	H28.4.1 現在
	いきいき長寿よろず茶屋	4 カ所	28 カ所	H29.2.1 現在
	百歳体操実施グループ	0 カ所	4 カ所	H29.2.1 現在
	いきいき教室自主グループ	0 グループ	5 グループ	H29.3.1 現在
支生活	多機能よろず茶屋	0 カ所	2 カ所	H29.1.1 現在
	介護サポーター (グループ)	4 グループ(14 人)	7 グループ(50 人)	H29.3.1 現在
認知症	認知症カフェ	0 カ所	8 カ所	H29.3.1 現在
	認知症にやさしいお店(事業所)	3 カ所	81 カ所	H29.3.1 現在
	ひとり歩き模擬訓練実施地区	0 地区	6 地区	H29.3.1 現在

(7) ほやねっとならからの聞き取りによる地域の特徴

足羽地区

足羽地区は、北に足羽川、南に緑豊かな足羽山に抱かれ、四季折々の自然の姿を楽しむことができる地域である。また中心市街地から程近く、路線バス、コミュニティバスなど交通の便が良い。さらに、地域の歴史を物語る貴重な歴史遺産が数多く残されており、歴史・文化・自然が共存する地区である。足羽山や足羽川遊歩道を歩いたり公民館の運動施設を利用するなど、運動に取り組む高齢者が多い。

湊地区

湊地区は、中心市街地の西部に位置し、南側に足羽川がある。スーパー・病院・薬局・コンビニエンスストアなどが多く利便性が高い住宅地である。大学生や外国人居住者が多い。

福祉委員の人数が多く、民生児童委員と緊密に連携を図り、活発に高齢者の見守り活動を行っている。高齢者の生活支援活動として、ゴミ出しが困難な高齢者宅にボランティアが訪問し、ゴミの収集や声かけ等の見守りを行う活動をしている。

③ 中央北圏域（春山地区・松本地区・宝永地区）

(1) 人口・高齢者数(前期・後期)・高齢化率(前期・後期)の推移と見込み

【H20.4】

	総人口 (人)	高齢者数 (人)	高齢化率 (%)	前期高齢 者数(人)	前期高齢 化率(%)	後期高齢 者数(人)	後期高齢 化率(%)
春山地区	7,266 人(17)	2,036 人(8)	28.02%(16)	959 人(12)	13.20%(12)	1,077 人(7)	14.82%(19)
松本地区	12,640 人(3)	2,964 人(1)	23.45%(29)	1,535 人(2)	12.14%(18)	1,429 人(1)	11.31%(32)
宝永地区	5,700 人(22)	1,884 人(12)	33.05%(5)	867 人(16)	15.21%(3)	1,017 人(9)	17.84%(8)
中央北圏域	25,606 人	6,884 人	26.88%	3,361 人	13.13%	3,523 人	13.76%
福井市	270,204 人	60,591 人	22.42%	30,419 人	11.26%	30,172 人	11.17%

※ ()内は市内 48 地区中の順位(一光地区は安居地区に含む)

【H28.4】

	総人口 (人)	高齢者数 (人)	高齢化率 (%)	前期高齢 者数(人)	前期高齢 化率(%)	後期高齢 者数(人)	後期高齢 化率(%)
春山地区	6,412 人(17)	2,012 人(13)	31.38%(22)	904 人(19)	14.10%(32)	1,108 人(12)	17.28%(17)
松本地区	12,210 人(5)	3,518 人(2)	28.81%(32)	1,713 人(2)	14.03%(33)	1,805 人(1)	14.78%(25)
宝永地区	5,086 人(22)	1,893 人(17)	37.22%(7)	830 人(21)	16.32%(13)	1,063 人(14)	20.90%(6)
中央北圏域	23,708 人	7,423 人	31.31%	3,447 人	14.54%	3,976 人	16.77%
福井市	265,521 人	73,018 人	27.50%	36,763 人	13.85%	36,255 人	13.65%

※ ()内は市内 48 地区中の順位(一光地区は安居地区に含む)

【H37.4(見込)】

	総人口 (人)	高齢者数 (人)	高齢化率 (%)	前期高齢 者数(人)	前期高齢 化率(%)	後期高齢 者数(人)	後期高齢 化率(%)
春山地区	5,499 人(18)	1,846 人(19)	33.57%(27)	713 人(18)	12.97%(32)	1,133 人(20)	20.60%(23)
松本地区	11,234 人(7)	3,512 人(2)	31.26%(34)	1,471 人(2)	13.09%(31)	2,041 人(3)	18.17%(33)
宝永地区	4,283 人(23)	1,689 人(21)	39.43%(10)	635 人(24)	14.83%(21)	1,054 人(21)	24.61%(9)
中央北圏域	21,016 人	7,047 人	33.53%	2,819 人	13.41%	4,228 人	20.12%
福井市	252,591 人	76,255 人	30.19%	31,548 人	12.49%	44,707 人	17.70%

※ ()内は市内 48 地区中の順位(一光地区は安居地区に含む)

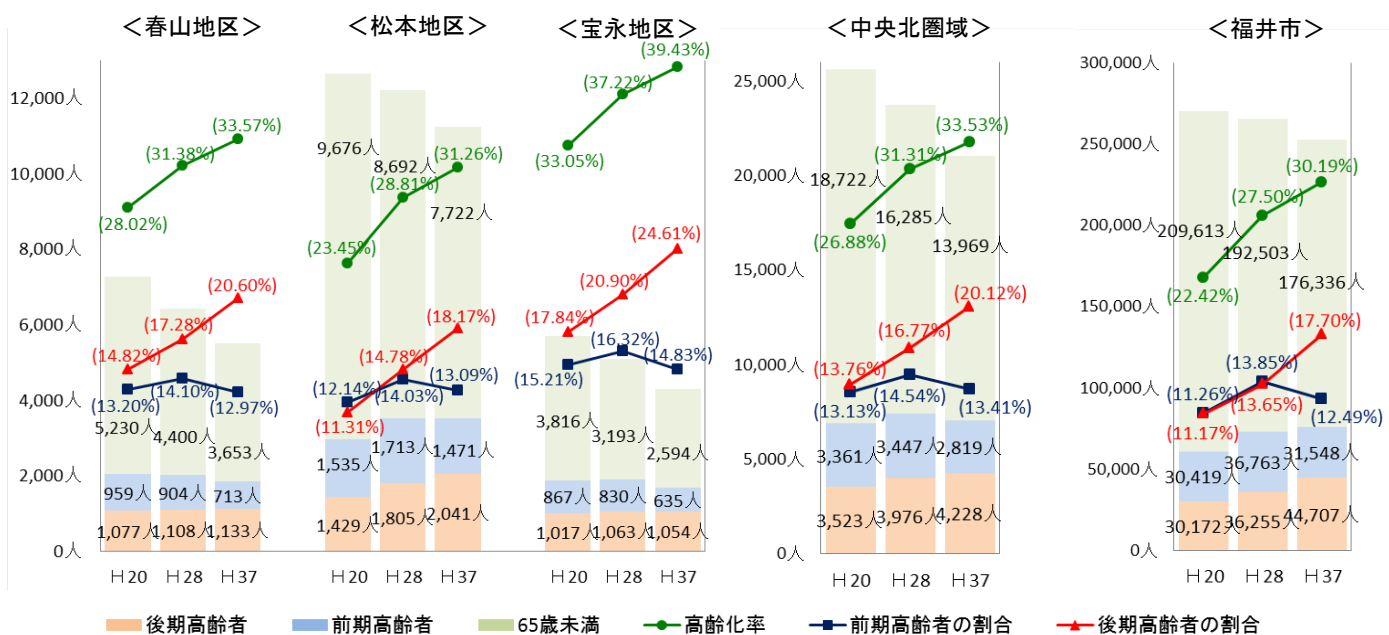

(2) 世帯状況の現状

【H28.4】

	世帯数 (世帯)	高齢者がいる 世帯数(世帯)	総世帯に占 める割合(%)	高齢者のみ 世帯数(世帯)	総世帯に占 める割合(%)	高齢者独居 世帯(世帯)	総世帯に占 める割合(%)
春山地区	2,704 世帯(17)	1,410 世帯(13)	52.14%(32)	795 世帯(12)	29.40%(14)	466 世帯(10)	17.23%(15)
松本地区	5,353 世帯(2)	2,559 世帯(1)	47.80%(34)	1,534 世帯(1)	28.66%(17)	974 世帯(1)	18.20%(13)
宝永地区	2,041 世帯(22)	1,292 世帯(18)	63.30%(20)	726 世帯(15)	35.57%(4)	405 世帯(13)	19.84%(8)
中央北圏域	10,098 世帯	5,261 世帯	52.10%	3,055 世帯	30.25%	1,845 世帯	18.27%
福井市	100,399 世帯	50,055 世帯	49.86%	24,351 世帯	24.25%	13,554 世帯	13.50%

※ ()内は市内 48 地区中の順位(一光地区は安居地区に含む)

(3) 要介護認定者数・要介護認定率の現状(ともに第 1 号のみ・市外を除く)

【H28.4】

	支援 1 (人)	地区高齢者に 占める割合(%)	支援 2 (人)	地区高齢者に 占める割合(%)	介護 1 (人)	地区高齢者に 占める割合(%)	介護 2 (人)	地区高齢者に 占める割合(%)
春山地区	58 人	2.88%(4)	55 人	2.73%(11)	79 人	3.88%(16)	67 人	3.33%(29)
松本地区	77 人	2.19%(14)	100 人	2.76%(9)	134 人	3.81%(17)	106 人	2.90%(39)
宝永地区	51 人	2.69%(8)	46 人	2.43%(21)	76 人	3.91%(15)	58 人	3.06%(37)
中央北圏域	186 人	2.51%	201 人	2.67%	289 人	3.85%	231 人	3.06%
福井市	1,428 人	1.96%	1,700 人	2.33%	2,489 人	3.41%	2,435 人	3.33%

	介護 3 (人)	地区高齢者に 占める割合(%)	介護 4 (人)	地区高齢者に 占める割合(%)	介護 5 (人)	地区高齢者に 占める割合(%)	計 (人)	地区高齢者に 占める割合(%)
春山地区	57 人	2.78%(25)	54 人	2.68%(18)	27 人	1.34%(37)	397 人	19.63%(15)
松本地区	99 人	2.79%(24)	84 人	2.39%(27)	53 人	1.51%(30)	653 人	18.33%(26)
宝永地区	58 人	3.06%(15)	58 人	3.06%(9)	27 人	1.37%(36)	374 人	19.60%(17)
中央北圏域	214 人	2.86%	196 人	2.64%	107 人	1.43%	1,424 人	19.01%
福井市	2,022 人	2.77%	1,739 人	2.38%	1,225 人	1.68%	13,038 人	17.86%

※ ()内は市内 49 地区中の順位

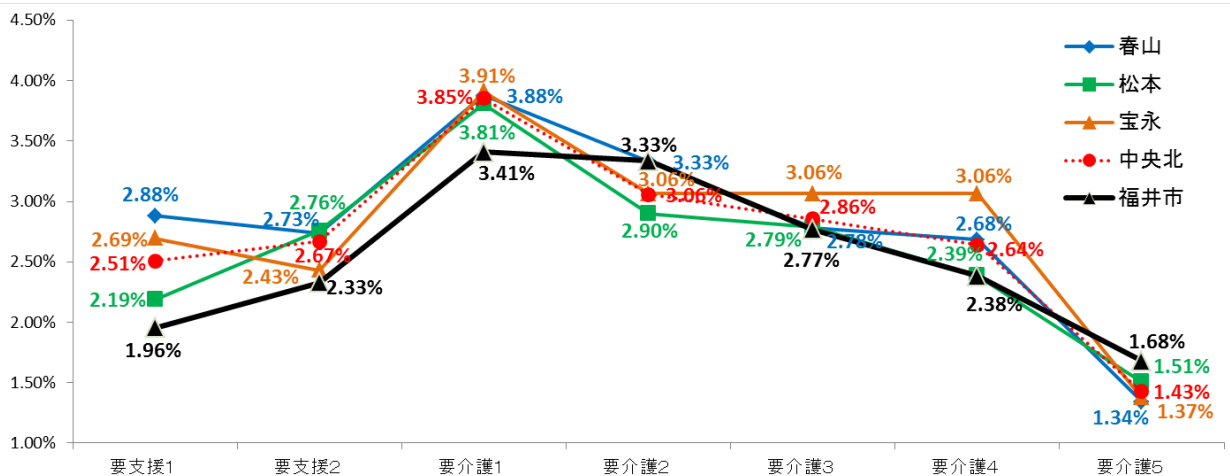

(4) 認知症高齢者※・ひとり暮らし登録者※の現状

※認知症高齢者は、要介護認定にかかる認定調査票での「認知症高齢者の日常生活自立度」Ⅱ以上の高齢者
 ※ひとり暮らし登録者は、在宅の日常生活に不安を持つ独居等高齢者で、市に登録申請をした高齢者

【H28.4】

	認知症 高齢者数	高齢者数に 占める割合	ひとり暮らし 登録者数	高齢者数に 占める割合
春山地区	254人	12.62%(23)	216人	10.74%(5)
松本地区	415人	11.80%(31)	356人	10.12%(6)
宝永地区	251人	13.26%(19)	125人	6.60%(16)
中央北圏域	920人	12.39%	697人	9.39%
福井市	8,931人	12.23%	4,299人	5.89%

(5) 自治会型デイホーム事業参加率・老人クラブ（ミニクラブを含む）加入率の現状

【H28.4】

	自治会型デイ ホーム事業 実参加者数	高齢者数に 占める割合	老人クラブ 加入者数	高齢者数に 占める割合
春山地区	82人	4.08%(48)	149人	7.41%(35)
松本地区	200人	5.69%(45)	129人	3.67%(39)
宝永地区	140人	7.40%(38)	354人	18.70%(15)
中央北圏域	422人	5.69%	632人	8.51%
福井市	9,654人	12.71%	9,334人	12.78%

(6) 地域資源の現状

	項目	圏域内数	市全体	備考
医療	病院	2 施設	26 施設	H28.10.31 現在
	診療所(医院・クリニック)	36 施設	212 施設	H28.10.31 現在
	歯科医院	20 施設	135 施設	H28.7.31 現在
	薬局	17 店舗	108 店舗	H28.8.31 現在
介護	訪問介護	9 カ所	56 カ所	H28.12.31 現在
	訪問入浴介護	0 カ所	4 カ所	H28.12.31 現在
	訪問看護	15 カ所	80 カ所	H28.12.31 現在
	訪問リハビリテーション	4 カ所	31 カ所	H28.12.31 現在
	居宅介護支援事業所	11 カ所	105 カ所	H28.12.31 現在
	通所介護	8 カ所	83 カ所	H28.12.31 現在
	地域密着型通所介護	6 カ所	30 カ所	H28.12.31 現在
	通所リハビリテーション	2 カ所	26 カ所	H28.12.31 現在
	特定施設入居者生活介護	0 カ所	13 カ所	H28.12.31 現在
	短期入所生活介護	1 カ所	37 カ所	H28.12.31 現在
	短期入所療養介護	0 カ所	16 カ所	H28.12.31 現在
	介護老人福祉施設(特養)	1 カ所	21 カ所	H28.12.31 現在
	地域密着型介護老人福祉施設(小規模特養)	1 カ所	11 カ所	H28.12.31 現在
	介護老人保健施設	0 カ所	9 カ所	H28.12.31 現在
	指定介護療養型医療施設	0 カ所	8 カ所	H28.12.31 現在
	小規模多機能型居宅介護	5 カ所	31 カ所	H28.12.31 現在
	看護小規模多機能型居宅介護	0 カ所	4 カ所	H28.12.31 現在
	認知症対応型共同生活介護	4 カ所(4 ユニット)	32 カ所(44 ユニット)	H28.12.31 現在
	定期巡回・随時対応型訪問介護看護	1 カ所	4 カ所	H28.12.31 現在
	夜間対応型訪問介護	0 カ所	1 カ所	H28.12.31 現在
認知症対応型通所介護	2 単位	24 単位	H28.12.31 現在	
住まい	サービス付き高齢者向け住宅(棟数)	2 棟(33 戸)	24 棟(724 戸)	H28.12.31 現在
	有料老人ホーム	0 棟(0 戸)	3 棟(168 戸)	H28.6.1 現在
	軽費老人ホーム(ケアハウス)	0 棟(0 戸)	9 棟(434 戸)	H28.6.1 現在
介護予防	あじさい元気クラブ(老人クラブ)数	19 クラブ	191 クラブ	H28.4.1 現在
	〃 会員数	632 人	9,334 人	H28.4.1 現在
	いきいき長寿よろず茶屋	4 カ所	28 カ所	H29.2.1 現在
	百歳体操実施グループ	2 カ所	4 カ所	H29.2.1 現在
	いきいき教室自主グループ	1 グループ	5 グループ	H29.3.1 現在
支生活	多機能よろず茶屋	1 カ所	2 カ所	H29.1.1 現在
	介護サポーター (グループ)	0 グループ	7 グループ(50 人)	H29.3.1 現在
認知症	認知症カフェ	4 カ所	8 カ所	H29.3.1 現在
	認知症にやさしいお店(事業所)	9 カ所	81 カ所	H29.3.1 現在
	ひとり歩き模擬訓練実施地区	1 地区	6 地区	H29.3.1 現在

(7) ほやねっとなからの聞き取りによる地域の特徴

宝永地区

宝永地区は圏域のなかでは一番福井駅中心部に近く、「歴史と出会う街・宝永」として古くから商業、住宅地として発展し、地区内には松平家の別邸「養浩館」を中心に歴史的史跡がある。城下町として由緒ある地名を残し、まちづくり事業として、養浩館庭園・歴史博物館を会場にした祭りが地区をあげて開催されている。市街地中心部のドーナツ化現象により子どもが少なく、高齢化率は市で8番目、市中心部の地区の中では一番高い。一軒家でのひとり暮らし高齢者が多いが、公民館や各団体の協力体制が作られている。古くからの住民が多く、近所とのつながりや見守りができている自治会が多い。市で先がけて高齢者ひとり歩き見守り模擬訓練を開催しており、翌年には小学校で開催し、若い世代の理解普及に取り組んでいる。

高齢者世代は介護予防の意識、学習意欲が高く、よろず茶屋やラジオ体操等の活動もある。

春山地区

春山地区には大学や高校、小中学校、図書館、美術館、文化会館、福祉会館、フェニックスプラザ等の文教施設のほか、裁判所や合同庁舎等がある。住民による児童の見守り隊や夜回り、防犯パトロールなどの活動が行われている。公民館や福祉会館を拠点にして、多くの地域行事や老人会等の活動が続けられている。地域住民は「清新な文化と歴史のまち・学びのまち」として、橋本左内先生をはじめ多くの歴史的偉人を輩出している春山地区への誇りを持っており、住民同士の団結と協力で、公民館まつりや商店街の祭りなどが開催されている。子どもは減少し、高齢者のみの世帯が増えており、空き家が増えている面もある。

松本地区

松本地区は若い世代や子どもの数も多い。「人のぬくもりを感じる町、松本」として、松本まつりをはじめとする地区行事は、公民館、小学校PTA、地区社協など幅広い世代が協力して盛大に開催されている。古くからの住宅地、新興住宅地、分譲マンション、公営団地等、地域によつての違いがあり、新興住宅地では住民同士のつながりが希薄な面があり、分譲マンションでは自治会未加入者が多い。大規模な県営住宅や市営住宅があり、高齢者世帯が多い。ひとり暮らし高齢者が多く、支援者側の高齢化も進み、担い手不足になっている。

④ 不死鳥圏域（旭地区・順化地区・日之出地区）

(1) 人口・高齢者数(前期・後期)・高齢化率(前期・後期)の推移と見込み

【H20.4】

	総人口 (人)	高齢者数 (人)	高齢化率 (%)	前期高齢 者数(人)	前期高齢 化率(%)	後期高齢 者数(人)	後期高齢 化率(%)
旭地区	5,998 人(19)	1,841 人(13)	30.69%(11)	869 人(15)	14.49%(8)	972 人(11)	16.21%(14)
順化地区	3,798 人(28)	1,209 人(24)	31.83%(7)	568 人(24)	14.96%(5)	641 人(19)	16.88%(10)
日之出地区	8,144 人(11)	1,961 人(10)	24.08%(26)	976 人(11)	11.98%(21)	985 人(10)	12.09%(27)
不死鳥圏域	17,940 人	5,011 人	27.93%	2,413 人	13.45%	2,598 人	14.48%
福井市	270,204 人	60,591 人	22.42%	30,419 人	11.26%	30,172 人	11.17%

※ ()内は市内 48 地区中の順位(一光地区は安居地区に含む)

【H28.4】

	総人口 (人)	高齢者数 (人)	高齢化率 (%)	前期高齢 者数(人)	前期高齢 化率(%)	後期高齢 者数(人)	後期高齢 化率(%)
旭地区	5,479 人(20)	1,938 人(16)	35.37%(11)	832 人(20)	15.19%(22)	1,106 人(13)	20.19%(9)
順化地区	3,554 人(28)	1,273 人(26)	35.82%(9)	581 人(28)	16.35%(12)	692 人(24)	19.47%(11)
日之出地区	7,768 人(14)	2,187 人(11)	28.15%(33)	1,062 人(14)	13.67%(35)	1,125 人(11)	14.48%(30)
不死鳥圏域	16,801 人	5,398 人	32.13%	2,475 人	14.73%	2,923 人	17.40%
福井市	265,521 人	73,018 人	27.50%	36,763 人	13.85%	36,255 人	13.65%

※ ()内は市内 48 地区中の順位(一光地区は安居地区に含む)

【H37.4(見込)】

	総人口 (人)	高齢者数 (人)	高齢化率 (%)	前期高齢 者数(人)	前期高齢 化率(%)	後期高齢 者数(人)	後期高齢 化率(%)
旭地区	4,944 人(21)	1,819 人(20)	36.79%(18)	639 人(23)	12.92%(33)	1,180 人(19)	23.87%(10)
順化地区	3,471 人(28)	1,307 人(26)	37.65%(13)	527 人(27)	15.18%(18)	780 人(26)	22.47%(14)
日之出地区	7,294 人(15)	2,139 人(13)	29.33%(36)	865 人(13)	11.86%(37)	1,274 人(13)	17.47%(37)
不死鳥圏域	15,709 人	5,265 人	33.52%	2,031 人	12.93%	3,234 人	20.59%
福井市	252,591 人	76,255 人	30.19%	31,548 人	12.49%	44,707 人	17.70%

※ ()内は市内 48 地区中の順位(一光地区は安居地区に含む)

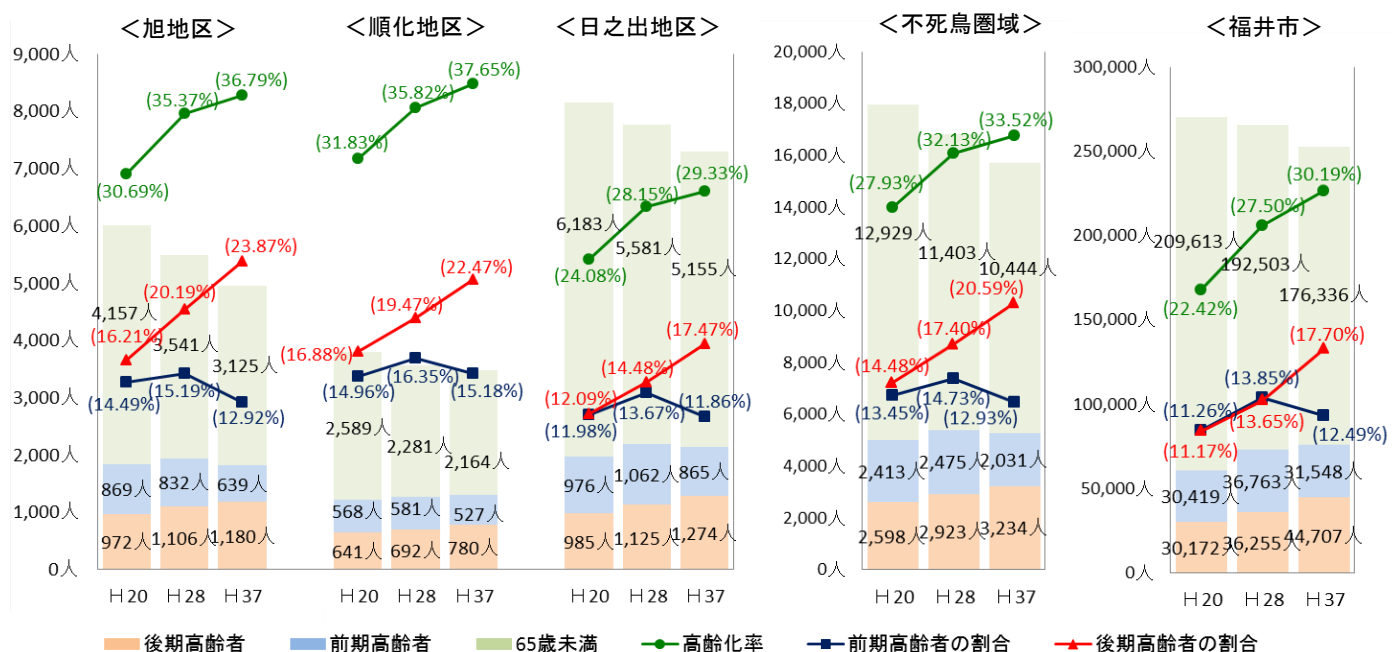

(2) 世帯状況の現状

【H28.4】

	世帯数 (世帯)	高齢者がいる 世帯数(世帯)	総世帯に占 める割合(%)	高齢者のみ 世帯数(世帯)	総世帯に占 める割合(%)	高齢者独居 世帯(世帯)	総世帯に占 める割合(%)
旭地区	2,279 世帯(21)	1,357 世帯(14)	59.54%(24)	761 世帯(13)	33.39%(6)	479 世帯(8)	21.02%(6)
順化地区	1,603 世帯(2)	903 世帯(24)	56.33%(27)	527 世帯(23)	32.88%(8)	308 世帯(23)	19.21%(10)
日之出地区	3,389 世帯(22)	1,549 世帯(12)	45.71%(37)	884 世帯(8)	26.08%(23)	535 世帯(6)	15.79%(19)
不死鳥圏域	7,271 世帯	3,809 世帯	52.39%	2,172 世帯	29.87%	1,322 世帯	18.18%
福井市	100,399 世帯	50,055 世帯	49.86%	24,351 世帯	24.25%	13,554 世帯	13.50%

※ ()内は市内 48 地区中の順位(一光地区は安居地区に含む)

(3) 要介護認定者数・要介護認定率の現状(ともに第 1 号のみ・市外を除く)

【H28.4】

	支援 1 (人)	地区高齢者に 占める割合(%)	支援 2 (人)	地区高齢者に 占める割合(%)	介護 1 (人)	地区高齢者に 占める割合(%)	介護 2 (人)	地区高齢者に 占める割合(%)
旭地区	64 人	3.30%(2)	50 人	2.58%(12)	76 人	3.92%(14)	66 人	3.41%(25)
順化地区	29 人	2.28%(11)	40 人	3.14%(3)	39 人	3.06%(34)	43 人	3.38%(27)
日之出地区	52 人	2.38%(9)	53 人	2.42%(22)	71 人	3.25%(30)	74 人	3.38%(26)
不死鳥圏域	145 人	2.69%	143 人	2.65%	186 人	3.45%	183 人	3.39%
福井市	1,428 人	1.96%	1,700 人	2.33%	2,489 人	3.41%	2,435 人	3.33%

	介護 3 (人)	地区高齢者に 占める割合(%)	介護 4 (人)	地区高齢者に 占める割合(%)	介護 5 (人)	地区高齢者に 占める割合(%)	計 (人)	地区高齢者に 占める割合(%)
旭地区	59 人	3.04%(16)	33 人	1.70%(44)	35 人	1.81%(20)	383 人	19.76%(14)
順化地区	37 人	2.91%(21)	31 人	2.44%(24)	14 人	1.10%(44)	233 人	18.30%(27)
日之出地区	55 人	2.51%(32)	41 人	1.87%(41)	27 人	1.23%(38)	373 人	17.06%(33)
不死鳥圏域	151 人	2.80%	105 人	1.95%	76 人	1.41%	989 人	18.32%
福井市	2,022 人	2.77%	1,739 人	2.38%	1,225 人	1.68%	13,038 人	17.86%

※ ()内は市内 49 地区中の順位

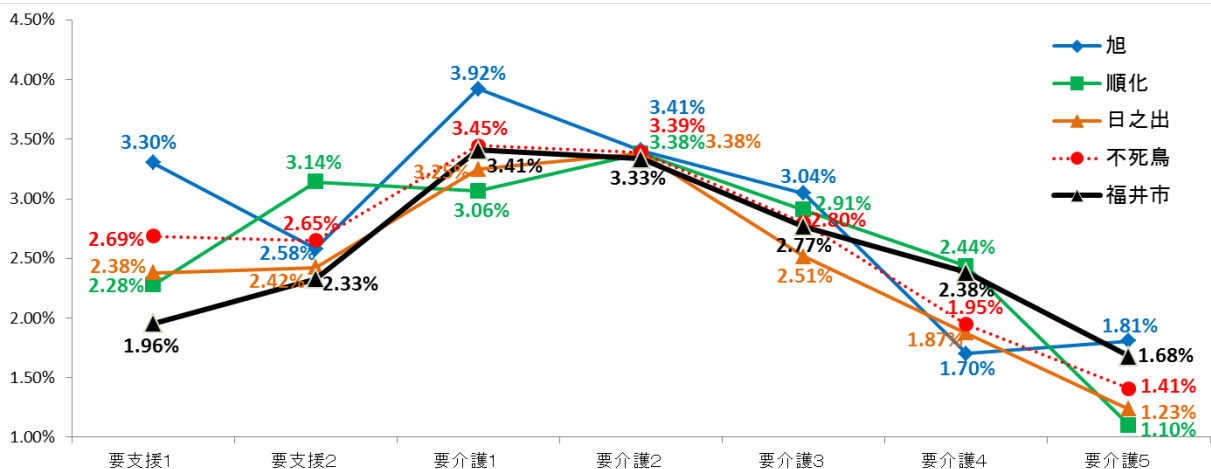

(4) 認知症高齢者※・ひとり暮らし登録者※の現状

※認知症高齢者は、要介護認定にかかる認定調査票での「認知症高齢者の日常生活自立度」Ⅱ以上の高齢者

※ひとり暮らし登録者は、在宅の日常生活に不安を持つ独居等高齢者で、市に登録申請をした高齢者

【H28.4】

	認知症 高齢者数	高齢者数に 占める割合	ひとり暮ら し登録者数	高齢者数に 占める割合
旭地区	250人	12.90%(21)	152人	7.84%(11)
順化地区	152人	11.94%(30)	88人	6.91%(14)
日之出地区	249人	11.39%(37)	142人	6.49%(17)
不死鳥圏域	651人	12.06%	382人	7.08%
福井市	8,931人	12.23%	4,299人	5.89%

(5) 自治会型デイホーム事業参加率・老人クラブ（ミニクラブを含む）加入率の現状

【H28.4】

	自治会型デイ ホーム事業 実参加者数	高齢者数に 占める割合	老人クラブ 加入者数	高齢者数に 占める割合
旭地区	131人	6.76%(42)	155人	8.00%(34)
順化地区	115人	9.03%(32)	118人	9.27%(30)
日之出地区	155人	7.09%(39)	85人	3.89%(37)
不死鳥圏域	401人	7.43%	358人	6.63%
福井市	9,654人	12.71%	9,334人	12.78%

(6) 地域資源の現状

	項目	圏域内数	市全体	備考
医療	病院	5 施設	26 施設	H28.10.31 現在
	診療所(医院・クリニック)	35 施設	212 施設	H28.10.31 現在
	歯科医院	33 施設	135 施設	H28.7.31 現在
	薬局	23 店舗	108 店舗	H28.8.31 現在
介護	訪問介護	5 カ所	56 カ所	H28.12.31 現在
	訪問入浴介護	0 カ所	4 カ所	H28.12.31 現在
	訪問看護	8 カ所	80 カ所	H28.12.31 現在
	訪問リハビリテーション	5 カ所	31 カ所	H28.12.31 現在
	居宅介護支援事業所	14 カ所	105 カ所	H28.12.31 現在
	通所介護	7 カ所	83 カ所	H28.12.31 現在
	地域密着型通所介護	1 カ所	30 カ所	H28.12.31 現在
	通所リハビリテーション	4 カ所	26 カ所	H28.12.31 現在
	特定施設入居者生活介護	1 カ所	13 カ所	H28.12.31 現在
	短期入所生活介護	3 カ所	37 カ所	H28.12.31 現在
	短期入所療養介護	3 カ所	16 カ所	H28.12.31 現在
	介護老人福祉施設(特養)	0 カ所	21 カ所	H28.12.31 現在
	地域密着型介護老人福祉施設(小規模特養)	1 カ所	11 カ所	H28.12.31 現在
	介護老人保健施設	1 カ所	9 カ所	H28.12.31 現在
	指定介護療養型医療施設	2 カ所	8 カ所	H28.12.31 現在
	小規模多機能型居宅介護	2 カ所	31 カ所	H28.12.31 現在
	看護小規模多機能型居宅介護	0 カ所	4 カ所	H28.12.31 現在
	認知症対応型共同生活介護	1 カ所(2 ユニット)	32 カ所(44 ユニット)	H28.12.31 現在
	定期巡回・随時対応型訪問介護看護	0 カ所	4 カ所	H28.12.31 現在
	夜間対応型訪問介護	0 カ所	1 カ所	H28.12.31 現在
認知症対応型通所介護	2 単位	24 単位	H28.12.31 現在	
住まい	サービス付き高齢者向け住宅(棟数)	1 棟(27 戸)	24 棟(724 戸)	H28.12.31 現在
	有料老人ホーム	1 棟(90 戸)	3 棟(168 戸)	H28.6.1 現在
	軽費老人ホーム(ケアハウス)	1 棟(39 戸)	9 棟(434 戸)	H28.6.1 現在
介護予防	あじさい元気クラブ(老人クラブ)数	9 クラブ	191 クラブ	H28.4.1 現在
	〃 会員数	358 人	9,334 人	H28.4.1 現在
	いきいき長寿よろず茶屋	2 カ所	28 カ所	H29.2.1 現在
	百歳体操実施グループ	1 カ所	4 カ所	H29.2.1 現在
	いきいき教室自主グループ	0 グループ	5 グループ	H29.3.1 現在
支生活	多機能よろず茶屋	0 カ所	2 カ所	H29.1.1 現在
	介護サポーター(グループ)	0 グループ(0 人)	7 グループ(50 人)	H29.3.1 現在
認知症	認知症カフェ	0 カ所	8 カ所	H29.3.1 現在
	認知症にやさしいお店(事業所)	9 カ所	81 カ所	H29.3.1 現在
	ひとり歩き模擬訓練実施地区	0 地区	6 地区	H29.3.1 現在

(7) ほやねっとならからの聞き取りによる地域の特徴

順化地区

南は足羽川、東はJR、北はさくら通り、西は芦原街道・大仏前通りに囲まれた、福井の中心部に位置する。また官公庁、警察本部、中央郵便局、各商店街、大きなホテルやデパートがあり、「片町通り」の繁華街が立ち並ぶ市街地である。JRや私鉄、路線バスの出発点であり、交通の便は良い。繁華街や商店街の住宅は、1階は店舗で居住スペースは2階のため段差が多い。市街地ではマンションが多く建設され、高齢者の入居が増えている。

日之出地区

足羽川の中流域、福井市の中央部に位置し、さくら通りが東西に横断している。スーパーやコンビニエンスストア、商店が多いため、近隣での買い物がしやすい環境である。総合病院は徒歩で通院できる範囲にあり、医院や介護サービス事業所が多い。「観音町」という古くからの商店街があり顔見知りの関係ができているため、住民同士のつながりがある。平成16年の水害時の転入者や新しい住宅、賃貸マンションの増築で、人口は増えている。

旭地区

旭地区は、JR福井駅の東側、南は足羽川があり、市の中心に位置している。歴史的背景は旧福井城の三の丸地区にあたり、武家屋敷であった。交通状況は、また福井駅と私鉄の連結により、公共機関の利便性が高い。福井駅の東側の住宅地では、長年住んでいる人が多い。30年程前は町内ごとに銭湯があったため、自宅に浴室のない高齢者宅が多い。高齢者のコミュニティ作りのため、地域の有志で「あさひ茶屋」を立ち上げ交流が続いている。地区社協では、高齢者の支援活動に積極的に取り組んでいる。

⑤ あずま圏域（円山地区・和田地区）

(1) 人口・高齢者数(前期・後期)・高齢化率(前期・後期)の推移と見込み

【H20.4】

	総人口 (人)	高齢者数 (人)	高齢化率 (%)	前期高齢 者数(人)	前期高齢 化率(%)	後期高齢 者数(人)	後期高齢 化率(%)
円山地区	7,882 人(13)	1,457 人(17)	18.49%(37)	816 人(17)	10.35%(35)	641 人(19)	8.13%(39)
和田地区	10,825 人(8)	1,792 人(15)	16.55%(46)	955 人(13)	8.82%(46)	837 人(14)	7.73%(43)
あずま圏域	18,707 人	3,249 人	17.37%	1,771 人	9.47%	1,478 人	7.90%
福井市	270,204 人	60,591 人	22.42%	30,419 人	11.26%	30,172 人	11.17%

※ ()内は市内 48 地区中の順位(一光地区は安居地区に含む)

【H28.4】

	総人口 (人)	高齢者数 (人)	高齢化率 (%)	前期高齢 者数(人)	前期高齢 化率(%)	後期高齢 者数(人)	後期高齢 化率(%)
円山地区	8,252 人(12)	1,967 人(14)	23.84%(40)	1,087 人(11)	13.17%(39)	880 人(17)	10.66%(41)
和田地区	11,162 人(7)	2,348 人(10)	21.04%(46)	1,172 人(10)	10.50%(48)	1,176 人(9)	10.54%(42)
あずま圏域	19,414 人	4,315 人	22.23%	2,259 人	11.64%	2,056 人	10.59%
福井市	265,521 人	73,018 人	27.50%	36,763 人	13.85%	36,255 人	13.65%

※ ()内は市内 48 地区中の順位(一光地区は安居地区に含む)

【H37.4(見込)】

	総人口 (人)	高齢者数 (人)	高齢化率 (%)	前期高齢 者数(人)	前期高齢 化率(%)	後期高齢 者数(人)	後期高齢 化率(%)
円山地区	8,730 人(10)	2,141 人(12)	24.52%(42)	864 人(14)	9.90%(44)	1,277 人(12)	14.63%(42)
和田地区	11,840 人(6)	2,761 人(9)	23.32%(45)	1,163 人(9)	9.82%(45)	1,598 人(8)	13.50%(45)
あずま圏域	20,570 人	4,902 人	23.83%	2,027 人	9.85%	2,875 人	13.98%
福井市	252,591 人	76,255 人	30.19%	31,548 人	12.49%	44,707 人	17.70%

※ ()内は市内 48 地区中の順位(一光地区は安居地区に含む)

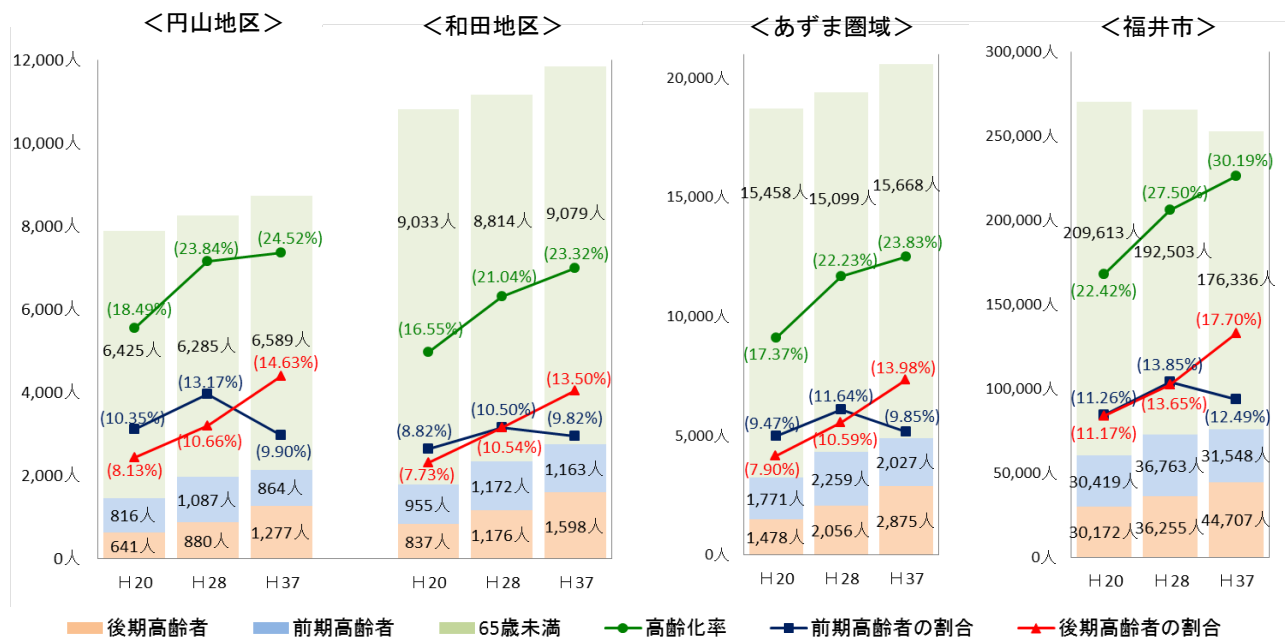

(2) 世帯状況の現状

【H28.4】

	世帯数 (世帯)	高齢者がいる 世帯数(世帯)	総世帯に占 める割合(%)	高齢者のみ 世帯数(世帯)	総世帯に占 める割合(%)	高齢者独居 世帯(世帯)	総世帯に占 める割合(%)
円山地区	3,023 世帯(13)	1,341 世帯(15)	44.36%(39)	610 世帯(21)	20.18%(41)	323 世帯(21)	10.68%(39)
和田地区	4,443 世帯(7)	1,668 世帯(10)	37.54%(47)	818 世帯(10)	18.41%(45)	513 世帯(7)	11.55%(30)
あずま圏域	7,466 世帯	3,009 世帯	40.30%	1,428 世帯	19.13%	836 世帯	11.20%
福井市	100,399 世帯	50,055 世帯	49.86%	24,351 世帯	24.25%	13,554 世帯	13.50%

※ ()内は市内 48 地区中の順位(一光地区は安居地区に含む)

(3) 要介護認定者数・要介護認定率の現状(ともに第 1 号のみ・市外を除く)

【H28.4】

	支援 1 (人)	地区高齢者に 占める割合(%)	支援 2 (人)	地区高齢者に 占める割合(%)	介護 1 (人)	地区高齢者に 占める割合(%)	介護 2 (人)	地区高齢者に 占める割合(%)
円山地区	30 人	1.53%(31)	49 人	2.49%(17)	74 人	3.76%(19)	53 人	2.69%(41)
和田地区	48 人	2.04%(21)	58 人	2.47%(19)	76 人	3.24%(31)	82 人	3.49%(20)
あずま圏域	78 人	1.81%	107 人	2.48%	150 人	3.48%	135 人	3.13%
福井市	1,428 人	1.96%	1,700 人	2.33%	2,489 人	3.41%	2,435 人	3.33%

	介護 3 (人)	地区高齢者に 占める割合(%)	介護 4 (人)	地区高齢者に 占める割合(%)	介護 5 (人)	地区高齢者に 占める割合(%)	計 (人)	地区高齢者に 占める割合(%)
円山地区	46 人	2.34%(39)	39 人	1.98%(38)	22 人	1.12%(43)	313 人	15.91%(41)
和田地区	63 人	2.68%(27)	57 人	2.43%(25)	47 人	2.00%(16)	431 人	18.36%(25)
あずま圏域	109 人	2.53%	96 人	2.22%	69 人	1.60%	744 人	17.24%
福井市	2,022 人	2.77%	1,739 人	2.38%	1,225 人	1.68%	13,038 人	17.86%

※ ()内は市内 48 地区中の順位(一光地区は安居地区に含む)

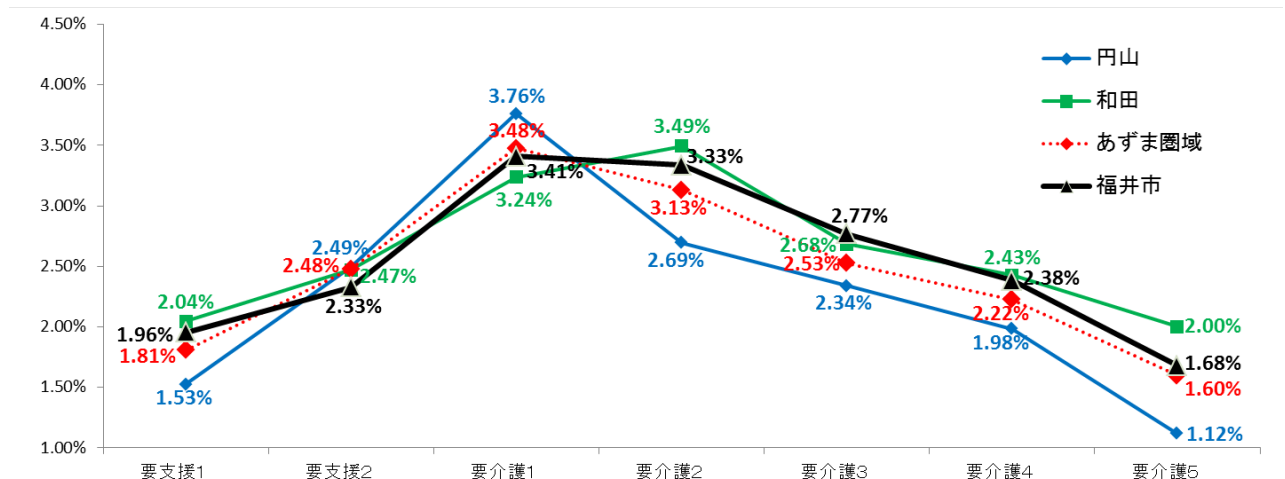

(4) 認知症高齢者※・ひとり暮らし登録者※の現状

※認知症高齢者は、要介護認定にかかる認定調査票での「認知症高齢者の日常生活自立度」Ⅱ以上の高齢者
 ※ひとり暮らし登録者は、在宅の日常生活に不安を持つ独居等高齢者で、市に登録申請をした高齢者

【H28.4】

	認知症 高齢者数	高齢者数に 占める割合	ひとり暮らし 登録者数	高齢者数に 占める割合
円山地区	208人	10.57%(44)	95人	4.83%(26)
和田地区	284人	12.10%(27)	82人	3.49%(37)
あずま圏域	492人	11.40%	177人	4.10%
福井市	8,931人	12.23%	4,299人	5.89%

(5) 自治会型デイホーム事業参加率・老人クラブ（ミニクラブを含む）加入率の現状

【H28.4】

	自治会型デイ ホーム事業 実参加者数	高齢者数に 占める割合	老人クラブ 加入者数	高齢者数に 占める割合
円山地区	181人	9.20%(31)	83人	4.22%(36)
和田地区	202人	8.60%(33)	278人	11.84%(23)
あずま圏域	383人	8.88%	361人	8.37%
福井市	9,654人	12.71%	9,334人	12.78%

(6) 地域資源の現状

	項目	圏域内数	市全体	備考
医療	病院	2 施設	26 施設	H28.10.31 現在
	診療所(医院・クリニック)	16 施設	212 施設	H28.10.31 現在
	歯科医院	10 施設	135 施設	H28.7.31 現在
	薬局	12 店舗	108 店舗	H28.8.31 現在
介護	訪問介護	2 カ所	56 カ所	H28.12.31 現在
	訪問入浴介護	0 カ所	4 カ所	H28.12.31 現在
	訪問看護	5 カ所	80 カ所	H28.12.31 現在
	訪問リハビリテーション	1 カ所	31 カ所	H28.12.31 現在
	居宅介護支援事業所	8 カ所	105 カ所	H28.12.31 現在
	通所介護	7 カ所	83 カ所	H28.12.31 現在
	地域密着型通所介護	5 カ所	30 カ所	H28.12.31 現在
	通所リハビリテーション	3 カ所	26 カ所	H28.12.31 現在
	特定施設入居者生活介護	2 カ所	13 カ所	H28.12.31 現在
	短期入所生活介護	3 カ所	37 カ所	H28.12.31 現在
	短期入所療養介護	1 カ所	16 カ所	H28.12.31 現在
	介護老人福祉施設(特養)	1 カ所	21 カ所	H28.12.31 現在
	地域密着型介護老人福祉施設(小規模特養)	1 カ所	11 カ所	H28.12.31 現在
	介護老人保健施設	1 カ所	9 カ所	H28.12.31 現在
	指定介護療養型医療施設	0 カ所	8 カ所	H28.12.31 現在
	小規模多機能型居宅介護	2 カ所	31 カ所	H28.12.31 現在
	看護小規模多機能型居宅介護	0 カ所	4 カ所	H28.12.31 現在
	認知症対応型共同生活介護	2 カ所(3 ユニット)	32 カ所(44 ユニット)	H28.12.31 現在
	定期巡回・随時対応型訪問介護看護	0 カ所	4 カ所	H28.12.31 現在
	夜間対応型訪問介護	0 カ所	1 カ所	H28.12.31 現在
認知症対応型通所介護	3 単位	24 単位	H28.12.31 現在	
住まい	サービス付き高齢者向け住宅(棟数)	1 棟(40 戸)	24 棟(724 戸)	H28.12.31 現在
	有料老人ホーム	1 棟(29 戸)	3 棟(168 戸)	H28.6.1 現在
	軽費老人ホーム(ケアハウス)	1 棟(60 戸)	9 棟(434 戸)	H28.6.1 現在
介護予防	あじさい元気クラブ(老人クラブ)数	8 クラブ	191 クラブ	H28.4.1 現在
	〃 会員数	361 人	9,334 人	H28.4.1 現在
	いきいき長寿よろず茶屋	2 カ所	28 カ所	H29.2.1 現在
	百歳体操実施グループ	0 カ所	4 カ所	H29.2.1 現在
	いきいき教室自主グループ	0 グループ	5 グループ	H29.3.1 現在
支生活	多機能よろず茶屋	0 カ所	2 カ所	H29.1.1 現在
	介護サポーター (グループ)	0 グループ(0 人)	7 グループ(50 人)	H29.3.1 現在
認知症	認知症カフェ	2 カ所	8 カ所	H29.3.1 現在
	認知症にやさしいお店(事業所)	11 カ所	81 カ所	H29.3.1 現在
	ひとり歩き模擬訓練実施地区	0 地区	6 地区	H29.3.1 現在

(7) ほやねつとからの聞き取りによる地域の特徴

円山地区

円山地区は、国道8号線、さくら通りの開通によって市街化が進み、古くからの住民と転入者が混在し発展してきた。

国道8号線に近い地区は、病医院、スーパー、コンビニエンスストアなど多く生活環境は整備されているが、農村地域はそうした施設や公共交通機関は少なく、通院や買い物には自家用車がないと不便を感じる。

地区の西側は新しい転入者の割合が多く、特に若い世代が多くなってきており、青年団の活動で地元米を作り地域活性化を推進している。一方、東側の地域は住民の転入出がほとんどないため高齢化が進んでいるが、住民同士のつながりが強く、自治会で自主的に開催している老人会がある。また高齢者の集いの場として、地域住民の方が安価で軽食を提供、レクリエーションなどを行う喫茶がある。平成27年から高齢者を対象とした見守り支援に力を入れている。地区社協と自治会で「地域支えあい体制づくり」として、ハザードマップを作成し、定期的に話し合いをしている。現在、見守りをしていく側の人手不足の問題があり、民生委員や福祉委員では対応できなくなっている。見守り支援を町全体の課題として取り組もうとしている。

和田地区

福井駅の東南足羽川右岸の地点に位置し、縦横に国道8号線、国道158号線が通る交通の要衝である。

消防署、交番、医療機関、児童館、保育園、介護福祉施設などの社会資源がある。また、商業施設もあり買い物の便はよく、インフラ的にはあまり問題がない。

交通の便には地域差がみられ、路線バスやコミュニティバスも通らない地域が一部存在する。

近年集合住宅の建設が多いが、集合住宅に居住者は自治会に加入しない場合が多いため、住民と地域とのつながりが薄い。

高齢者の教室活動が盛んで、複数の教室が合同で開催する集いがあり、参加者同士の交流をはかっている。

地域で活動するボランティアは多く、自主的に住民の為によろず茶屋を立ちあげ、運営している。その他、地区内の総合病院等や介護福祉施設などでのボランティア活動に参加している。

公民館や各地区団体間のつながりが強い。

若い年齢層にも地区を愛してほしいという思いがあり、成年のつどいや自治会型デイホームでの児童との交流などを実施し、世代間交流活動に取り組んでいる。

⑥ 大東圏域（岡保地区・啓蒙地区・東藤島地区）

(1) 人口・高齢者数(前期・後期)・高齢化率(前期・後期)の推移と見込み

【H20.4】

	総人口 (人)	高齢者数 (人)	高齢化率 (%)	前期高齢 者数(人)	前期高齢 化率(%)	後期高齢 者数(人)	後期高齢 化率(%)
岡保地区	2,703 人(34)	813 人(31)	30.08%(12)	366 人(31)	13.54%(9)	447 人(30)	16.54%(13)
啓蒙地区	7,879 人(14)	1,402 人(19)	17.79%(40)	756 人(19)	9.60%(39)	646 人(18)	8.20%(38)
東藤島地区	4,251 人(26)	1,087 人(25)	25.57%(22)	502 人(26)	11.81%(24)	585 人(21)	13.76%(22)
大東圏域	14,833 人	3,302 人	22.26%	1,624 人	10.95%	1,678 人	11.31%
福井市	270,204 人	60,591 人	22.42%	30,419 人	11.26%	30,172 人	11.17%

※ ()内は市内 48 地区中の順位(一光地区は安居地区に含む)

【H28.4】

	総人口 (人)	高齢者数 (人)	高齢化率 (%)	前期高齢 者数(人)	前期高齢 化率(%)	後期高齢 者数(人)	後期高齢 化率(%)
岡保地区	2,483 人(34)	835 人(32)	33.63%(14)	351 人(35)	14.14%(31)	484 人(31)	19.49%(10)
啓蒙地区	8,071 人(13)	1,946 人(15)	24.11%(39)	1,070 人(13)	13.26%(38)	876 人(18)	10.85%(39)
東藤島地区	3,964 人(26)	1,264 人(27)	31.89%(17)	621 人(27)	15.67%(16)	643 人(25)	16.22%(22)
大東圏域	14,518 人	4,045 人	27.86%	2,042 人	14.07%	2,003 人	13.80%
福井市	265,521 人	73,018 人	27.50%	36,763 人	13.85%	36,255 人	13.65%

※ ()内は市内 48 地区中の順位(一光地区は安居地区に含む)

【H37.4(見込)】

	総人口 (人)	高齢者数 (人)	高齢化率 (%)	前期高齢 者数(人)	前期高齢 化率(%)	後期高齢 者数(人)	後期高齢 化率(%)
岡保地区	2,288 人(33)	850 人(34)	37.15%(16)	374 人(33)	16.35%(13)	476 人(34)	20.80%(21)
啓蒙地区	8,019 人(11)	2,239 人(11)	27.92%(38)	956 人(11)	11.92%(35)	1,283 人(11)	16.00%(38)
東藤島地区	3,528 人(27)	1,285 人(27)	36.42%(21)	525 人(28)	14.88%(20)	760 人(28)	21.54%(17)
大東圏域	13,835 人	4,374 人	31.62%	1,855 人	13.41%	2,519 人	18.21%
福井市	252,591 人	76,255 人	30.19%	31,548 人	12.49%	44,707 人	17.70%

※ ()内は市内 48 地区中の順位(一光地区は安居地区に含む)

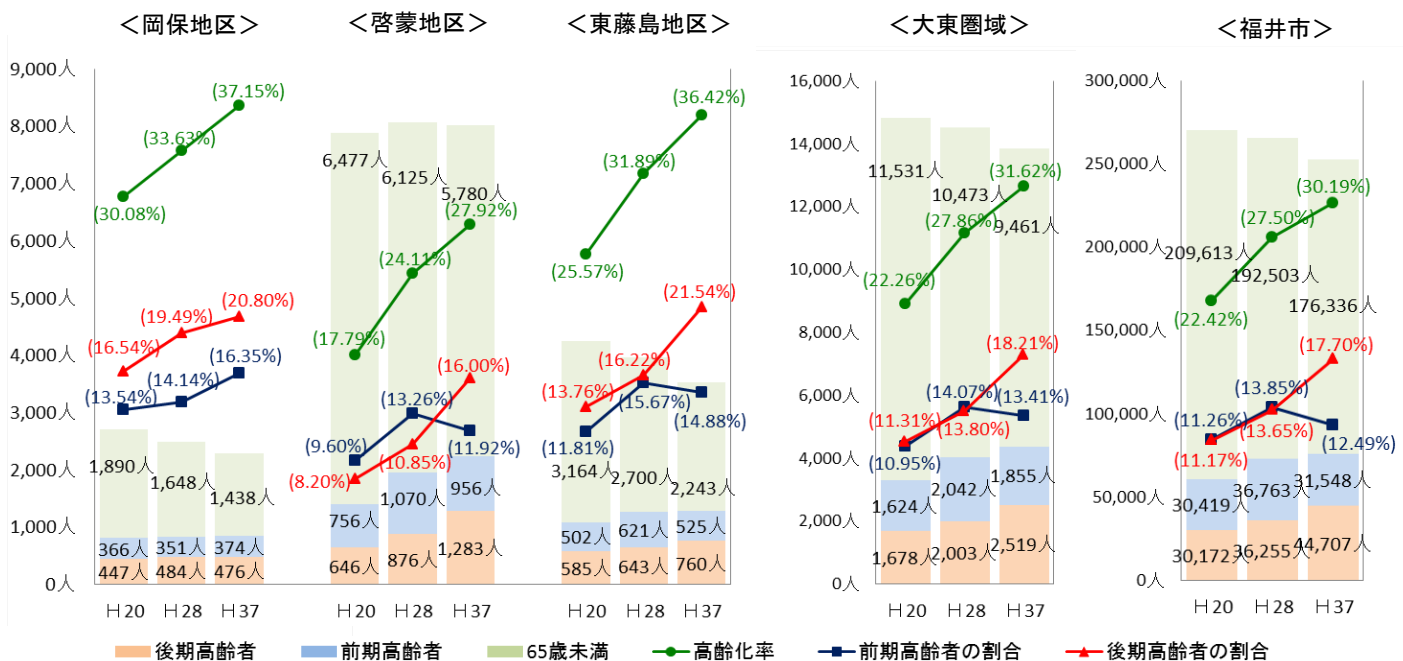

(2) 世帯状況の現状

【H28.4】

	世帯数 (世帯)	高齢者がいる 世帯数(世帯)	総世帯に占 める割合(%)	高齢者のみ 世帯数(世帯)	総世帯に占 める割合(%)	高齢者独居 世帯(世帯)	総世帯に占 める割合(%)
岡保地区	810 世帯(35)	570 世帯(33)	70.37%(8)	250 世帯(31)	30.86%(12)	164 世帯(27)	20.62%(7)
啓蒙地区	3,164 世帯(12)	1,336 世帯(16)	42.23%(41)	644 世帯(18)	20.35%(39)	365 世帯(16)	11.54%(32)
東藤島地区	1,274 世帯(27)	834 世帯(26)	65.46%(15)	310 世帯(26)	24.33%(28)	169 世帯(26)	13.27%(24)
大東圏域	5,248 世帯	2,740 世帯	52.21%	1,204 世帯	22.94%	701 世帯	13.36%
福井市	100,399 世帯	50,055 世帯	49.86%	24,351 世帯	24.25%	13,554 世帯	13.50%

※ ()内は市内 48 地区中の順位(一光地区は安居地区に含む)

(3) 要介護認定者数・要介護認定率の現状(ともに第 1 号のみ・市外を除く)

【H28.4】

	支援 1 (人)	地区高齢者に 占める割合(%)	支援 2 (人)	地区高齢者に 占める割合(%)	介護 1 (人)	地区高齢者に 占める割合(%)	介護 2 (人)	地区高齢者に 占める割合(%)
岡保地区	10 人	1.20%(44)	21 人	2.51%(16)	35 人	4.19%(9)	36 人	4.31%(7)
啓蒙地区	28 人	1.44%(35)	40 人	2.06%(31)	64 人	3.29%(29)	65 人	3.34%(28)
東藤島地区	21 人	1.66%(27)	37 人	2.93%(5)	51 人	4.03%(13)	31 人	2.45%(46)
大東圏域	59 人	1.46%	98 人	2.42%	150 人	3.71%	132 人	3.26%
福井市	1,428 人	1.96%	1,700 人	2.33%	2,489 人	3.41%	2,435 人	3.33%

	介護 3 (人)	地区高齢者に 占める割合(%)	介護 4 (人)	地区高齢者に 占める割合(%)	介護 5 (人)	地区高齢者に 占める割合(%)	計 (人)	地区高齢者に 占める割合(%)
岡保地区	39 人	4.67%(5)	24 人	2.87%(11)	19 人	2.28%(11)	184 人	22.04%(4)
啓蒙地区	40 人	2.06%(44)	42 人	2.16%(33)	32 人	1.64%(25)	311 人	15.98%(39)
東藤島地区	45 人	3.56%(11)	36 人	2.85%(12)	19 人	1.50%(31)	240 人	18.99%(21)
大東圏域	124 人	3.07%	102 人	2.52%	70 人	1.73%	735 人	18.17%
福井市	2,022 人	2.77%	1,739 人	2.38%	1,225 人	1.68%	13,038 人	17.86%

※ ()内は市内 49 地区中の順位

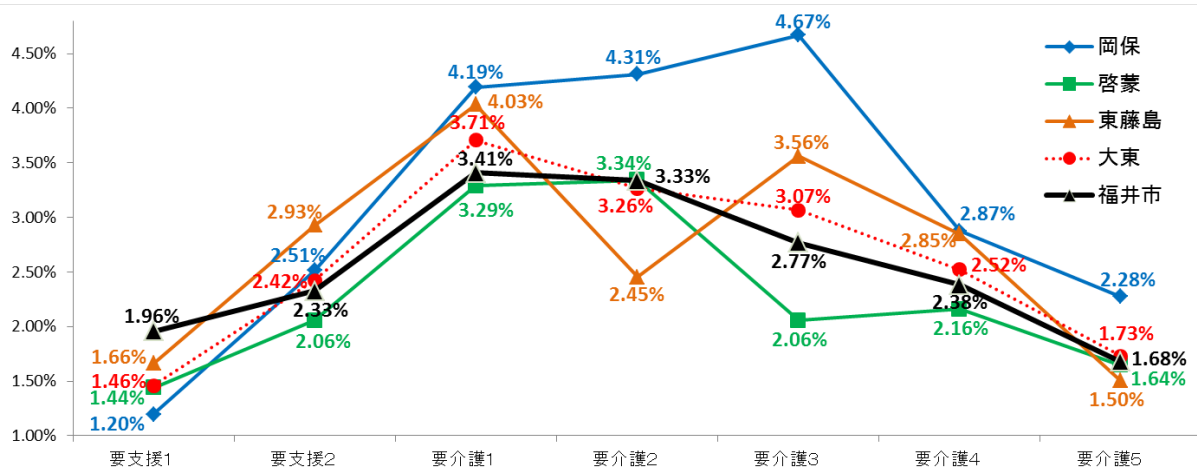

(4) 認知症高齢者※・ひとり暮らし登録者※の現状

※認知症高齢者は、要介護認定にかかる認定調査票での「認知症高齢者の日常生活自立度」Ⅱ以上の高齢者
 ※ひとり暮らし登録者は、在宅の日常生活に不安を持つ独居等高齢者で、市に登録申請をした高齢者

【H28.4】

	認知症 高齢者数	高齢者数に 占める割合	ひとり暮ら し登録者数	高齢者数に 占める割合
岡保地区	141人	16.89%(4)	18人	2.16%(44)
啓蒙地区	223人	11.46%(35)	78人	4.01%(32)
東藤島地区	163人	12.90%(21)	43人	3.40%(38)
大東圏域	527人	13.03%	139人	3.44%
福井市	8,931人	12.23%	4,299人	5.89%

(5) 自治会型デイホーム事業参加率・老人クラブ（ミニクラブを含む）加入率の現状

【H28.4】

	自治会型デイ ホーム事業 実参加者数	高齢者数に 占める割合	老人クラブ 加入者数	高齢者数に 占める割合
岡保地区	288人	34.49%(8)	535人	64.07%(1)
啓蒙地区	206人	10.59%(28)	304人	15.62%(20)
東藤島地区	420人	33.23%(9)	588人	46.52%(7)
大東圏域	914人	22.60%	1,427人	35.28%
福井市	9,654人	12.71%	9,334人	12.78%

(6) 地域資源の現状

	項目	圏域内数	市全体	備考
医療	病院	3 施設	26 施設	H28.10.31 現在
	診療所(医院・クリニック)	10 施設	212 施設	H28.10.31 現在
	歯科医院	6 施設	135 施設	H28.7.31 現在
	薬局	4 店舗	108 店舗	H28.8.31 現在
介護	訪問介護	4 カ所	56 カ所	H28.12.31 現在
	訪問入浴介護	0 カ所	4 カ所	H28.12.31 現在
	訪問看護	7 カ所	80 カ所	H28.12.31 現在
	訪問リハビリテーション	5 カ所	31 カ所	H28.12.31 現在
	居宅介護支援事業所	8 カ所	105 カ所	H28.12.31 現在
	通所介護	10 カ所	83 カ所	H28.12.31 現在
	地域密着型通所介護	2 カ所	30 カ所	H28.12.31 現在
	通所リハビリテーション	0 カ所	26 カ所	H28.12.31 現在
	特定施設入居者生活介護	2 カ所	13 カ所	H28.12.31 現在
	短期入所生活介護	4 カ所	37 カ所	H28.12.31 現在
	短期入所療養介護	0 カ所	16 カ所	H28.12.31 現在
	介護老人福祉施設(特養)	3 カ所	21 カ所	H28.12.31 現在
	地域密着型介護老人福祉施設(小規模特養)	0 カ所	11 カ所	H28.12.31 現在
	介護老人保健施設	0 カ所	9 カ所	H28.12.31 現在
	指定介護療養型医療施設	0 カ所	8 カ所	H28.12.31 現在
	小規模多機能型居宅介護	2 カ所	31 カ所	H28.12.31 現在
	看護小規模多機能型居宅介護	0 カ所	4 カ所	H28.12.31 現在
	認知症対応型共同生活介護	3 カ所(3 ユニット)	32 カ所(44 ユニット)	H28.12.31 現在
	定期巡回・随時対応型訪問介護看護	0 カ所	4 カ所	H28.12.31 現在
	夜間対応型訪問介護	0 カ所	1 カ所	H28.12.31 現在
認知症対応型通所介護	2 単位	24 単位	H28.12.31 現在	
住まい	サービス付き高齢者向け住宅(棟数)	4 棟(91 戸)	24 棟(724 戸)	H28.12.31 現在
	有料老人ホーム	0 棟(0 戸)	3 棟(168 戸)	H28.6.1 現在
	軽費老人ホーム(ケアハウス)	1 棟(60 戸)	9 棟(434 戸)	H28.6.1 現在
介護予防	あじさい元気クラブ(老人クラブ)数	25 クラブ	191 クラブ	H28.4.1 現在
	〃 会員数	1,427 人	9,334 人	H28.4.1 現在
	いきいき長寿よろず茶屋	1 カ所	28 カ所	H29.2.1 現在
	百歳体操実施グループ	0 カ所	4 カ所	H29.2.1 現在
	いきいき教室自主グループ	0 グループ	5 グループ	H29.3.1 現在
支生活	多機能よろず茶屋	0 カ所	2 カ所	H29.1.1 現在
	介護サポーター (グループ)	0 グループ(0 人)	7 グループ(50 人)	H29.3.1 現在
認知症	認知症カフェ	0 カ所	8 カ所	H29.3.1 現在
	認知症にやさしいお店(事業所)	9 カ所	81 カ所	H29.3.1 現在
	ひとり歩き模擬訓練実施地区	0 地区	6 地区	H29.3.1 現在

(7) ほやねつとからの聞き取りによる地域の特徴

啓蒙地区

啓蒙地区は、市中心部より3km程度の距離にあり、国道8号線、県道416号線、市道環状東線、旧勝山街道が通り、私鉄、路線バスが通り、交通の便は良い。主要道路沿いに大型量販店、大型マンションも増え、マンションも大小60か所以上ある。近年県道128号線沿いの団地化が進んでいる。啓蒙サマーフェスティバルを開催し、新旧住民の交流、世帯間の交流も図られている。地区内には入院設備のある病院があり、また隣接する地区にある総合病院にも近い。公民館の利用団体数・利用人数は多く、各種文化活動スポーツ活動も熱心である。

東藤島地区

東藤島地区は、国道8号線と北陸自動車道の福井北IC周辺に広がる。西側には、大型商業施設、放送局があり新興住宅も増えている。東側は、古い寺社があり農地が広い地域で、住民同士は古くからの繋がりが強い。自治会ごとに老人会があり、それぞれ活動している。国道8号線、県道416号線、路線バス、私鉄など道路網は整備されているが、バス停や駅が遠い、路線バスの本数が少ないなど、一部の地域では高齢者の足としては利便性が低く、また東西間の交流が不便である。寺社行事も地域住民を結び付けている。

岡保地区

岡保地区は、南北に北陸自動車道が貫通し、公的機関も多い東山のふもとの地区である。地域コミュニティバスが地区内2系統走り、路線バスやコミュニティバスに接続していることから、農村や山間部であるが交通の便は良い。兼業農家が多く、共働きや3世代同居も多い。自治会や老人会の繋がりは強い。地区内に医療機関がなく、コミュニティバス路線の地域外医療機関を多く利用している。有線放送も有り、高齢者にとっても地域情報獲得の一助となっている。アクアスロン大会、ふるさと祭りなど 地域が一緒に行うイベントが多い。地区身障者協会、遺族会など独自の団体があり、関係高齢者間のつながりを強めている。民間ボランティアグループが地域と協力して声かけ運動・高齢者見守り支援サポート・いこいの場・みんなの広場活動などを行っている。

⑦ 九頭竜圏域（森田地区・中藤島地区）

(1) 人口・高齢者数(前期・後期)・高齢化率(前期・後期)の推移と見込み

【H20.4】

	総人口 (人)	高齢者数 (人)	高齢化率 (%)	前期高齢 者数(人)	前期高齢 化率(%)	後期高齢 者数(人)	後期高齢 化率(%)
森田地区	11,524 人(5)	2,559 人(4)	22.21%(32)	1,363 人(4)	10.35%(35)	1,196 人(3)	10.38%(33)
中藤島地区	10,911 人(7)	1,887 人(11)	17.29%(42)	1,031 人(9)	8.82%(46)	856 人(13)	7.85%(42)
九頭竜圏域	22,435 人	4,446 人	19.82%	2,394 人	10.67%	2,052 人	9.15%
福井市	270,204 人	60,591 人	22.42%	30,419 人	11.26%	30,172 人	11.17%

※ ()内は市内 48 地区中の順位(一光地区は安居地区に含む)

【H28.4】

	総人口 (人)	高齢者数 (人)	高齢化率 (%)	前期高齢 者数(人)	前期高齢 化率(%)	後期高齢 者数(人)	後期高齢 化率(%)
森田地区	13,237 人(4)	3,074 人(4)	23.22%(41)	1,516 人(5)	11.45%(45)	1,558 人(4)	11.77%(35)
中藤島地区	12,103 人(6)	2,532 人(8)	20.92%(47)	1,362 人(8)	11.25%(46)	1,170 人(10)	9.67%(45)
九頭竜圏域	25,340 人	5,606 人	22.12%	2,878 人	11.36%	2,728 人	10.77%
福井市	265,521 人	73,018 人	27.50%	36,763 人	13.85%	36,255 人	13.65%

※ ()内は市内 48 地区中の順位(一光地区は安居地区に含む)

【H37.4(見込)】

	総人口 (人)	高齢者数 (人)	高齢化率 (%)	前期高齢 者数(人)	前期高齢 化率(%)	後期高齢 者数(人)	後期高齢 化率(%)
森田地区	14,867 人(2)	3,286 人(5)	22.10%(47)	1,352 人(5)	9.90%(44)	1,934 人(5)	13.01%(46)
中藤島地区	13,053 人(5)	2,920 人(7)	22.37%(46)	1,302 人(6)	9.82%(45)	1,618 人(7)	12.40%(47)
九頭竜圏域	27,920 人	6,206 人	22.23%	2,654 人	9.51%	3,552 人	12.72%
福井市	252,591 人	76,255 人	30.19%	31,548 人	12.49%	44,707 人	17.70%

※ ()内は市内 48 地区中の順位(一光地区は安居地区に含む)

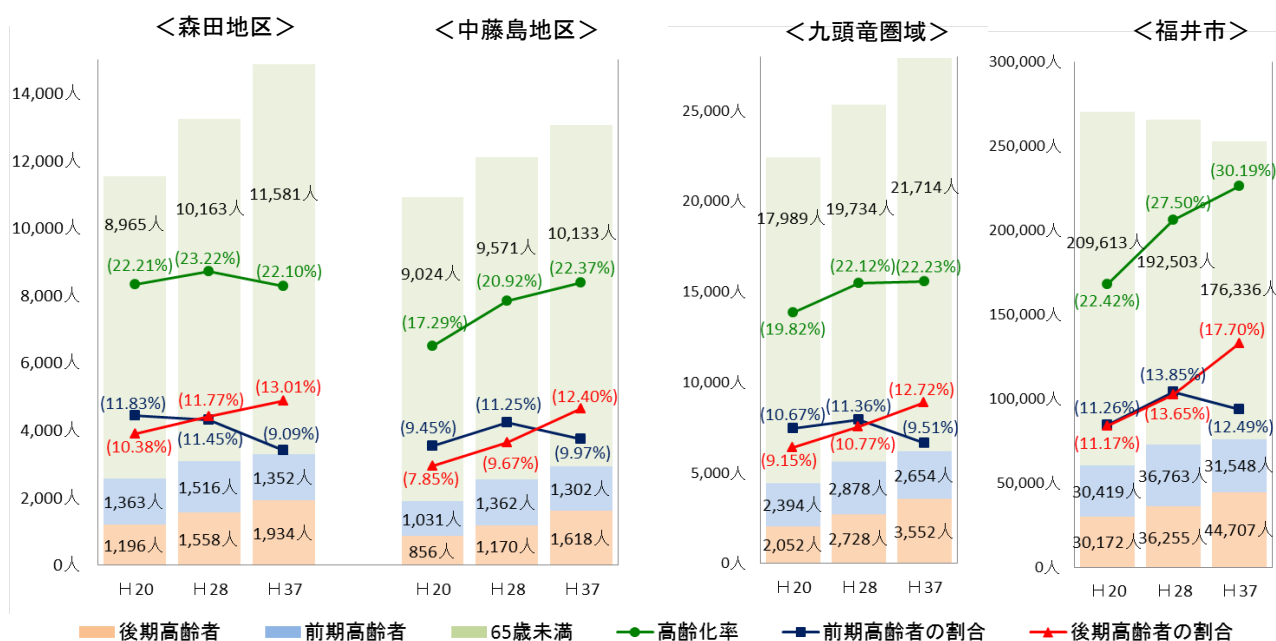

(2) 世帯状況の現状

【H28.4】

	世帯数 (世帯)	高齢者がいる 世帯数(世帯)	総世帯に占 める割合(%)	高齢者のみ 世帯数(世帯)	総世帯に占 める割合(%)	高齢者独居 世帯(世帯)	総世帯に占 める割合(%)
森田地区	4,653 世帯(5)	2,089 世帯(4)	44.90%(38)	925 世帯(5)	19.88%(42)	469 世帯(9)	10.08%(42)
中藤島地区	4,503 世帯(6)	1,736 世帯(8)	38.55%(46)	812 世帯(11)	18.03%(46)	417 世帯(12)	9.26%(43)
九頭竜圏域	9,156 世帯	3,825 世帯	41.78%	1,737 世帯	18.97%	886 世帯	9.68%
福井市	100,399 世帯	50,055 世帯	49.86%	24,351 世帯	24.25%	13,554 世帯	13.50%

※ ()内は市内 48 地区中の順位(一光地区は安居地区に含む)

(3) 要介護認定者数・要介護認定率の現状(ともに第 1 号のみ・市外を除く)

【H28.4】

	支援 1 (人)	地区高齢者に 占める割合(%)	支援 2 (人)	地区高齢者に 占める割合(%)	介護 1 (人)	地区高齢者に 占める割合(%)	介護 2 (人)	地区高齢者に 占める割合(%)
森田地区	50 人	1.63%(28)	71 人	2.31%(23)	117 人	3.81%(18)	102 人	3.32%(30)
中藤島地区	34 人	1.34%(39)	47 人	1.86%(39)	89 人	3.52%(22)	90 人	3.55%(19)
九頭竜圏域	84 人	1.50%	118 人	2.10%	206 人	3.67%	192 人	3.42%
福井市	1,428 人	1.96%	1,700 人	2.33%	2,489 人	3.41%	2,435 人	3.33%

	介護 3 (人)	地区高齢者に 占める割合(%)	介護 4 (人)	地区高齢者に 占める割合(%)	介護 5 (人)	地区高齢者に 占める割合(%)	計 (人)	地区高齢者に 占める割合(%)
森田地区	88 人	2.86%(23)	84 人	2.73%(17)	61 人	1.98%(17)	573 人	18.64%(22)
中藤島地区	60 人	2.37%(37)	50 人	1.97%(39)	27 人	1.07%(45)	397 人	15.68%(43)
九頭竜圏域	148 人	2.64%	134 人	2.39%	88 人	1.57%	970 人	17.30%
福井市	2,022 人	2.77%	1,739 人	2.38%	1,225 人	1.68%	13,038 人	17.86%

※ ()内は市内 48 地区中の順位(一光地区は安居地区に含む)

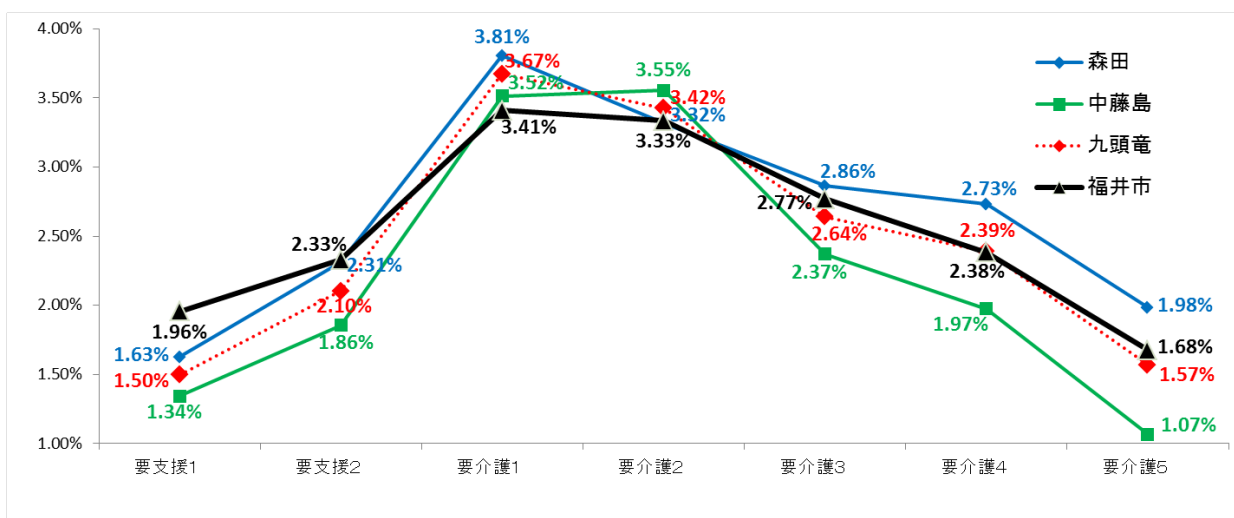

(4) 認知症高齢者※・ひとり暮らし登録者※の現状

※認知症高齢者は、要介護認定にかかる認定調査票での「認知症高齢者の日常生活自立度」Ⅱ以上の高齢者

※ひとり暮らし登録者は、在宅の日常生活に不安を持つ独居等高齢者で、市に登録申請をした高齢者

【H28.4】

	認知症 高齢者数	高齢者数に 占める割合	ひとり暮らし 登録者数	高齢者数に 占める割合
森田地区	415人	13.50%(17)	79人	2.57%(43)
中藤島地区	279人	11.02%(39)	86人	3.40%(39)
九頭竜圏域	694人	12.38%	165人	2.94%
福井市	8,931人	12.23%	4,299人	5.89%

(5) 自治会型デイホーム事業参加率・老人クラブ（ミニクラブを含む）加入率の現状

【H28.4】

	自治会型デイ ホーム事業 実参加者数	高齢者数に 占める割合	老人クラブ 加入者数	高齢者数に 占める割合
森田地区	217人	7.06%(40)	329人	10.70%(25)
中藤島地区	140人	5.53%(46)	487人	19.23%(14)
九頭竜圏域	357人	6.37%	816人	14.56%
福井市	9,654人	12.71%	9,334人	12.78%

(6) 地域資源の現状

	項目	圏域内数	市全体	備考
医療	病院	0 施設	26 施設	H28.10.31 現在
	診療所(医院・クリニック)	17 施設	212 施設	H28.10.31 現在
	歯科医院	13 施設	135 施設	H28.7.31 現在
	薬局	9 店舗	108 店舗	H28.8.31 現在
介護	訪問介護	3 カ所	56 カ所	H28.12.31 現在
	訪問入浴介護	1 カ所	4 カ所	H28.12.31 現在
	訪問看護	0 カ所	80 カ所	H28.12.31 現在
	訪問リハビリテーション	0 カ所	31 カ所	H28.12.31 現在
	居宅介護支援事業所	6 カ所	105 カ所	H28.12.31 現在
	通所介護	5 カ所	83 カ所	H28.12.31 現在
	地域密着型通所介護	1 カ所	30 カ所	H28.12.31 現在
	通所リハビリテーション	1 カ所	26 カ所	H28.12.31 現在
	特定施設入居者生活介護	2 カ所	13 カ所	H28.12.31 現在
	短期入所生活介護	2 カ所	37 カ所	H28.12.31 現在
	短期入所療養介護	1 カ所	16 カ所	H28.12.31 現在
	介護老人福祉施設(特養)	2 カ所	21 カ所	H28.12.31 現在
	地域密着型介護老人福祉施設(小規模特養)	0 カ所	11 カ所	H28.12.31 現在
	介護老人保健施設	1 カ所	9 カ所	H28.12.31 現在
	指定介護療養型医療施設	0 カ所	8 カ所	H28.12.31 現在
	小規模多機能型居宅介護	2 カ所	31 カ所	H28.12.31 現在
	看護小規模多機能型居宅介護	0 カ所	4 カ所	H28.12.31 現在
	認知症対応型共同生活介護	3 カ所(4 ユニット)	32 カ所(44 ユニット)	H28.12.31 現在
	定期巡回・随時対応型訪問介護看護	1 カ所	4 カ所	H28.12.31 現在
	夜間対応型訪問介護	0 カ所	1 カ所	H28.12.31 現在
認知症対応型通所介護	1 単位	24 単位	H28.12.31 現在	
住まい	サービス付き高齢者向け住宅(棟数)	1 棟(30 戸)	24 棟(724 戸)	H28.12.31 現在
	有料老人ホーム	0 棟(0 戸)	3 棟(168 戸)	H28.6.1 現在
	軽費老人ホーム(ケアハウス)	2 棟(100 戸)	9 棟(434 戸)	H28.6.1 現在
介護予防	あじさい元気クラブ(老人クラブ)数	17 クラブ	191 クラブ	H28.4.1 現在
	〃 会員数	816 人	9,334 人	H28.4.1 現在
	いきいき長寿よろず茶屋	1 カ所	28 カ所	H29.2.1 現在
	百歳体操実施グループ	1 カ所	4 カ所	H29.2.1 現在
	いきいき教室自主グループ	0 グループ	5 グループ	H29.3.1 現在
支生活	多機能よろず茶屋	0 カ所	2 カ所	H29.1.1 現在
	介護サポーター (グループ)	1 グループ(3 人)	7 グループ(50 人)	H29.3.1 現在
認知症	認知症カフェ	0 カ所	8 カ所	H29.3.1 現在
	認知症にやさしいお店(事業所)	3 カ所	81 カ所	H29.3.1 現在
	ひとり歩き模擬訓練実施地区	1 地区	6 地区	H29.3.1 現在

(7) ほやねっとならからの聞き取りによる地域の特徴

中藤島地区

中藤島地区は市の北部、九頭竜川の南側にあり、東側に国道8号線、西側にJR線が走り、南北に東循環線が通っている。北西部は昭和40年代に住宅地として整備された地域で、高齢者世帯が増えつつある地域である。近年中央部に住宅や商業施設等が建ち、人口が急増、高齢化率は48地区中47位と低い。

近辺に大型商業施設や新聞社、放送局があり、道路の整備が進められている。

生活用品から外食等、多種多様の店舗が揃い、コンビニエンスストアも増えている。

東環状線周辺に医院が集中していたが、中央部の宅地化とともに医院が増えている。

認知症に対する意識は強く、平成28年度に高齢者ひとり歩き見守り模擬訓練を実施した。

森田地区

森田地区は九頭竜川の北側流域にあり、東に国道8号線、西にJR線が通り、JR駅を中心に発展した地域である。東西にフェニックス通りが通っている。

近年は、北東地域は区画整理が進められており、世帯数の増加や若い世代の人口流入が多い。古くからある住宅地と新興住宅地との年齢層の違いが顕著である。

市編入前は1つの村であったことから、住民の結束力が強い。地区活動は活発に行われており、また地域と短期大学による活動の交流も盛ん。さらに地域や関係機関との連携を深めるという意識が高い。南西部に商業施設が集中、JRやバス路線を有しており、地区外へのアクセスもよい。

北東地域は、住宅が続々と建設されているものの商業施設は少なく、通院や買い物など利便性は低い。デイホームは、13地区に自主グループが立上げられており、地域活動の意欲が高い。

⑧ 北圏域（河合地区・西藤島地区・明新地区）

(1) 人口・高齢者数(前期・後期)・高齢化率(前期・後期)の推移と見込み

【H20.4】

	総人口 (人)	高齢者数 (人)	高齢化率 (%)	前期高齢 者数(人)	前期高齢 化率(%)	後期高齢 者数(人)	後期高齢 化率(%)
河合地区	4,337 人(25)	1,014 人(26)	23.38%(30)	448 人(27)	10.33%(36)	566 人(24)	13.05%(23)
西藤島地区	5,165 人(23)	952 人(27)	18.43%(39)	507 人(25)	9.82%(38)	445 人(31)	8.62%(37)
明新地区	14,610 人(1)	2,696 人(3)	18.45%(38)	1,543 人(1)	10.56%(31)	1,153 人(6)	7.89%(41)
北圏域	24,112 人	4,662 人	19.33%	2,498 人	10.36%	2,164 人	8.97%
福井市	270,204 人	60,591 人	22.42%	30,419 人	11.26%	30,172 人	11.17%

※ ()内は市内 48 地区中の順位(一光地区は安居地区に含む)

【H28.4】

	総人口 (人)	高齢者数 (人)	高齢化率 (%)	前期高齢 者数(人)	前期高齢 化率(%)	後期高齢 者数(人)	後期高齢 化率(%)
河合地区	4,040 人(25)	1,279 人(24)	31.66%(19)	685 人(25)	16.96%(9)	594 人(26)	14.70%(27)
西藤島地区	4,823 人(23)	1,276 人(25)	26.46%(36)	709 人(23)	14.70%(27)	567 人(28)	11.76%(36)
明新地区	15,762 人(1)	3,620 人(1)	22.97%(42)	1,936 人(1)	12.28%(44)	1,684 人(3)	10.68%(40)
北圏域	24,625 人	6,175 人	25.08%	3,330 人	13.52%	2,845 人	11.55%
福井市	265,521 人	73,018 人	27.50%	36,763 人	13.85%	36,255 人	13.65%

※ ()内は市内 48 地区中の順位(一光地区は安居地区に含む)

【H37.4(見込)】

	総人口 (人)	高齢者数 (人)	高齢化率 (%)	前期高齢 者数(人)	前期高齢 化率(%)	後期高齢 者数(人)	後期高齢 化率(%)
河合地区	3,711 人(24)	1,448 人(25)	39.02%(11)	616 人(25)	16.60%(11)	832 人(24)	22.42%(15)
西藤島地区	4,452 人(22)	1,491 人(24)	33.49%(29)	684 人(20)	15.36%(17)	807 人(25)	18.13%(34)
明新地区	16,228 人(1)	3,995 人(1)	24.62%(41)	1,566 人(1)	9.65%(47)	2,429 人(1)	14.97%(41)
北圏域	24,391 人	6,934 人	28.43%	2,866 人	11.75%	4,068 人	16.68%
福井市	252,591 人	76,255 人	30.19%	31,548 人	12.49%	44,707 人	17.70%

※ ()内は市内 48 地区中の順位(一光地区は安居地区に含む)

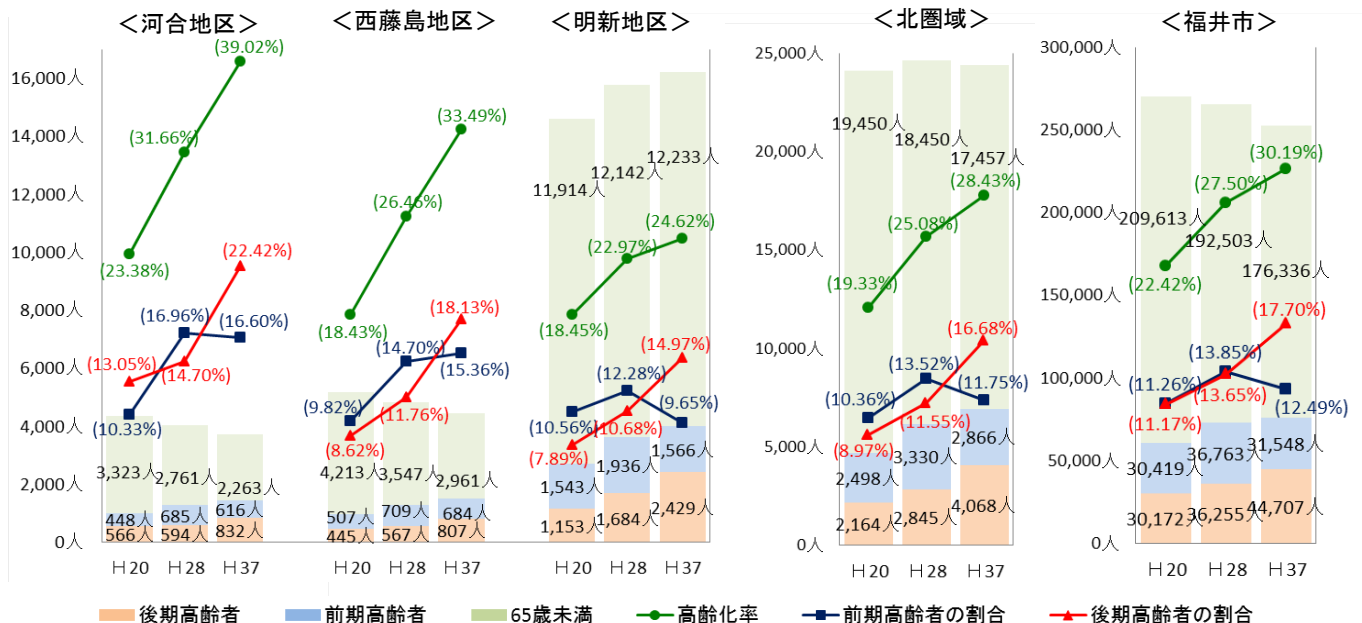

(2) 世帯状況の現状

【H28.4】

	世帯数 (世帯)	高齢者がいる 世帯数(世帯)	総世帯に占 める割合(%)	高齢者のみ 世帯数(世帯)	総世帯に占 める割合(%)	高齢者独居 世帯(世帯)	総世帯に占 める割合(%)
河合地区	1,298 世帯(26)	833 世帯(27)	64.18%(18)	310 世帯(26)	23.88%(30)	141 世帯(30)	10.86%(38)
西藤島地区	1,643 世帯(23)	841 世帯(25)	51.19%(33)	315 世帯(25)	19.17%(43)	142 世帯(28)	8.64%(46)
明新地区	5,964 世帯(1)	2,442 世帯(2)	40.95%(44)	1,236 世帯(2)	20.72%(38)	625 世帯(4)	10.48%(41)
北圏域	8,905 世帯	4,116 世帯	46.22%	1,861 世帯	20.90%	908 世帯	10.20%
福井市	100,399 世帯	50,055 世帯	49.86%	24,351 世帯	24.25%	13,554 世帯	13.50%

※ ()内は市内 48 地区中の順位(一光地区は安居地区に含む)

(3) 要介護認定者数・要介護認定率の現状(ともに第 1 号のみ・市外を除く)

【H28.4】

	支援 1 (人)	地区高齢者に 占める割合(%)	支援 2 (人)	地区高齢者に 占める割合(%)	介護 1 (人)	地区高齢者に 占める割合(%)	介護 2 (人)	地区高齢者に 占める割合(%)
河合地区	23 人	1.80%(25)	20 人	1.56%(45)	54 人	4.22%(7)	44 人	3.44%(21)
西藤島地区	19 人	1.49%(32)	23 人	1.80%(40)	35 人	2.74%(37)	32 人	2.51%(44)
明新地区	78 人	2.15%(16)	83 人	2.29%(24)	126 人	3.48%(25)	115 人	3.18%(34)
北圏域	120 人	1.94%	126 人	2.04%	215 人	3.48%	191 人	3.09%
福井市	1,428 人	1.96%	1,700 人	2.33%	2,489 人	3.41%	2,435 人	3.33%

	介護 3 (人)	地区高齢者に 占める割合(%)	介護 4 (人)	地区高齢者に 占める割合(%)	介護 5 (人)	地区高齢者に 占める割合(%)	計 (人)	地区高齢者に 占める割合(%)
河合地区	37 人	2.89%(22)	36 人	2.81%(13)	32 人	2.50%(7)	246 人	19.23%(20)
西藤島地区	35 人	2.74%(26)	32 人	2.51%(21)	26 人	2.04%(14)	202 人	15.83%(42)
明新地区	77 人	2.13%(43)	60 人	1.66%(46)	50 人	1.38%(35)	589 人	16.27%(38)
北圏域	149 人	2.41%	128 人	2.07%	108 人	1.75%	1,037 人	16.79%
福井市	2,022 人	2.77%	1,739 人	2.38%	1,225 人	1.68%	13,038 人	17.86%

※ ()内は市内 49 地区中の順位

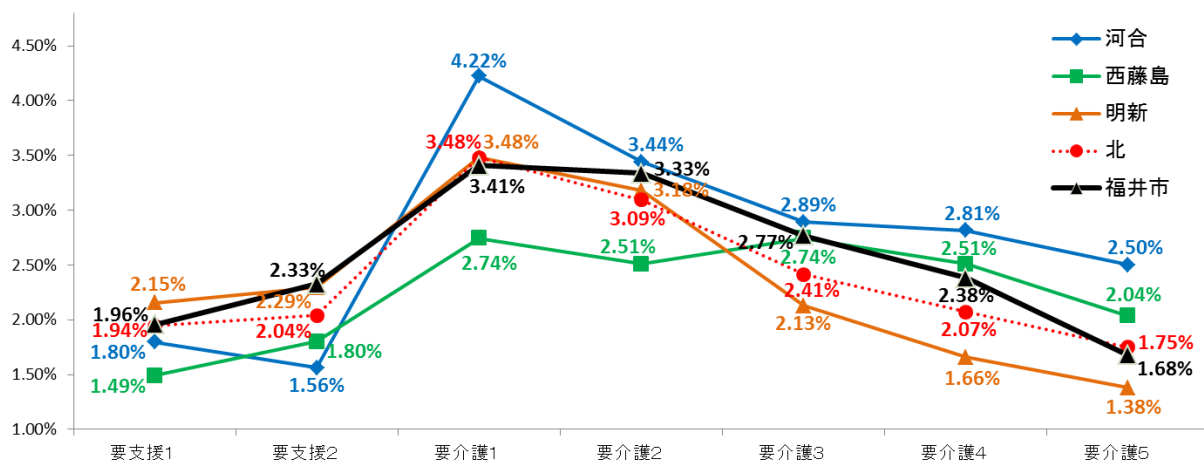

(4) 認知症高齢者※・ひとり暮らし登録者※の現状

※認知症高齢者は、要介護認定にかかる認定調査票での「認知症高齢者の日常生活自立度」Ⅱ以上の高齢者
 ※ひとり暮らし登録者は、在宅の日常生活に不安を持つ独居等高齢者で、市に登録申請をした高齢者

【H28.4】

	認知症 高齢者数	高齢者数に 占める割合	ひとり暮ら し登録者数	高齢者数に 占める割合
河合地区	184人	14.39%(11)	25人	1.95%(46)
西藤島地区	147人	11.52%(33)	26人	2.04%(45)
明新地区	389人	10.75%(42)	192人	5.30%(23)
北圏域	720人	11.66%	243人	3.94%
福井市	8,931人	12.23%	4,299人	5.89%

(5) 自治会型デイホーム事業参加率・老人クラブ（ミニクラブを含む）加入率の現状

【H28.4】

	自治会型デイ ホーム事業 実参加者数	高齢者数に 占める割合	老人クラブ 加入者数	高齢者数に 占める割合
河合地区	240人	18.76%(22)	402人	31.43%(9)
西藤島地区	254人	19.91%(21)	104人	8.15%(32)
明新地区	303人	8.37%(34)	100人	2.76%(43)
北圏域	797人	12.91%	606人	9.81%
福井市	9,654人	12.71%	9,334人	12.78%

(6) 地域資源の現状

	項目	圏域内数	市全体	備考
医療	病院	1 施設	26 施設	H28.10.31 現在
	診療所(医院・クリニック)	13 施設	212 施設	H28.10.31 現在
	歯科医院	12 施設	135 施設	H28.7.31 現在
	薬局	5 店舗	108 店舗	H28.8.31 現在
介護	訪問介護	3 カ所	56 カ所	H28.12.31 現在
	訪問入浴介護	1 カ所	4 カ所	H28.12.31 現在
	訪問看護	7 カ所	80 カ所	H28.12.31 現在
	訪問リハビリテーション	2 カ所	31 カ所	H28.12.31 現在
	居宅介護支援事業所	5 カ所	105 カ所	H28.12.31 現在
	通所介護	4 カ所	83 カ所	H28.12.31 現在
	地域密着型通所介護	1 カ所	30 カ所	H28.12.31 現在
	通所リハビリテーション	3 カ所	26 カ所	H28.12.31 現在
	特定施設入居者生活介護	0 カ所	13 カ所	H28.12.31 現在
	短期入所生活介護	1 カ所	37 カ所	H28.12.31 現在
	短期入所療養介護	2 カ所	16 カ所	H28.12.31 現在
	介護老人福祉施設(特養)	0 カ所	21 カ所	H28.12.31 現在
	地域密着型介護老人福祉施設(小規模特養)	1 カ所	11 カ所	H28.12.31 現在
	介護老人保健施設	2 カ所	9 カ所	H28.12.31 現在
	指定介護療養型医療施設	0 カ所	8 カ所	H28.12.31 現在
	小規模多機能型居宅介護	3 カ所	31 カ所	H28.12.31 現在
	看護小規模多機能型居宅介護	1 カ所	4 カ所	H28.12.31 現在
	認知症対応型共同生活介護	2 カ所(3 ユニット)	32 カ所(44 ユニット)	H28.12.31 現在
	定期巡回・随時対応型訪問介護看護	0 カ所	4 カ所	H28.12.31 現在
	夜間対応型訪問介護	0 カ所	1 カ所	H28.12.31 現在
認知症対応型通所介護	1 単位	24 単位	H28.12.31 現在	
住まい	サービス付き高齢者向け住宅(棟数)	3 棟(35 戸)	24 棟(724 戸)	H28.12.31 現在
	有料老人ホーム	0 棟(0 戸)	3 棟(168 戸)	H28.6.1 現在
	軽費老人ホーム(ケアハウス)	0 棟(0 戸)	9 棟(434 戸)	H28.6.1 現在
介護予防	あじさい元気クラブ(老人クラブ)数	11 クラブ	191 クラブ	H28.4.1 現在
	〃 会員数	606 人	9,334 人	H28.4.1 現在
	いきいき長寿よろず茶屋	0 カ所	28 カ所	H29.2.1 現在
	百歳体操実施グループ	0 カ所	4 カ所	H29.2.1 現在
	いきいき教室自主グループ	0 グループ	5 グループ	H29.3.1 現在
支生活	多機能よろず茶屋	0 カ所	2 カ所	H29.1.1 現在
	介護サポーター(グループ)	0 グループ(0 人)	7 グループ(50 人)	H29.3.1 現在
認知症	認知症カフェ	0 カ所	8 カ所	H29.3.1 現在
	認知症にやさしいお店(事業所)	3 カ所	81 カ所	H29.3.1 現在
	ひとり歩き模擬訓練実施地区	1 地区	6 地区	H29.3.1 現在

(7) ほやねつとからの聞き取りによる地域の特徴

明新地区

明新地区は、国道416号線と九頭竜川の上に位置し、古くからの地域と、昭和後半及び近年に立地が進んでいる新興住宅地が混合した地区である。

県道5号線と私鉄が南北に通る、東西に幹線道路が縦貫している。

地区の人口と高齢者数は市内で最も多いが若年世代も多く、高齢化率は低い。

医療・福祉・教育・保育・商業が充実しており、生活していくうえで便利である。

地域にまつわる伝統文化をまちづくりに活かすための活動や、これらを通じて新旧住民が融合する連帯感のある地域コミュニティの醸成に向け、「出会ってめいしん、育ててめいしん」をモットーに地区活動が盛んに行われている。

西藤島地区

西藤島地区は、九頭竜、日野・足羽などの三大川に囲まれ、水と緑に囲まれた自然豊かな地区である。主要道路沿いには商業店舗が立地している。

1970年台から南部は新興住宅地となっている。北部は農業地帯が残る地域で、新旧住民との融和を進めている。

地区社協や各種団体の活動は積極的で、「花いっぱい運動」「高齢者ひとり歩き見守り模擬訓練」を行い、今後のやさしいまちづくりに向けて取り組んでいる。

河合地区

河合地区は、市中心部から約10km北部に位置し、地区の南方と西方が九頭竜川に接する農村地区と、昭和後半の新興住宅地域がある。

交通手段として、私鉄やコミュニティタクシーがある。

地区活動として、「ニコニコ」をテーマとして運動を展開している。壮年会をはじめ各種団体が協力して、大風づくりを通して人と人とのつながりを図り、地域を活性化する事業を展開している。

⑨ みなみ圏域（清明地区・麻生津地区）

(1) 人口・高齢者数(前期・後期)・高齢化率(前期・後期)の推移と見込み

【H20.4】

	総人口 (人)	高齢者数 (人)	高齢化率 (%)	前期高齢 者数(人)	前期高齢 化率(%)	後期高齢 者数(人)	後期高齢 化率(%)
清明地区	7,298 人(16)	1,210 人(23)	16.58%(44)	682 人(22)	9.35%(43)	528 人(26)	7.23%(45)
麻生津地区	9,077 人(10)	1,808 人(14)	19.92%(35)	1,010 人(10)	11.13%(27)	798 人(16)	8.79%(36)
みなみ圏域	16,375 人	3,018 人	18.43%	1,692 人	10.33%	1,326 人	8.10%
福井市	270,204 人	60,591 人	22.42%	30,419 人	11.26%	30,172 人	11.17%

※ ()内は市内 48 地区中の順位(一光地区は安居地区に含む)

【H28.4】

	総人口 (人)	高齢者数 (人)	高齢化率 (%)	前期高齢 者数(人)	前期高齢 化率(%)	後期高齢 者数(人)	後期高齢 化率(%)
清明地区	7,643 人(15)	1,728 人(21)	22.61%(43)	941 人(17)	12.31%(43)	787 人(22)	10.30%(44)
麻生津地区	8,388 人(11)	2,519 人(9)	30.03%(30)	1,458 人(7)	17.38%(6)	1,061 人(15)	12.65%(33)
みなみ圏域	16,031 人	4,247 人	26.49%	2,399 人	14.96%	1,848 人	11.53%
福井市	265,521 人	73,018 人	27.50%	36,763 人	13.85%	36,255 人	13.65%

※ ()内は市内 48 地区中の順位(一光地区は安居地区に含む)

【H37.4(見込)】

	総人口 (人)	高齢者数 (人)	高齢化率 (%)	前期高齢 者数(人)	前期高齢 化率(%)	後期高齢 者数(人)	後期高齢 化率(%)
清明地区	7,756 人(13)	2,031 人(16)	26.19%(40)	847 人(16)	10.92%(39)	1,184 人(18)	15.27%(39)
麻生津地区	7,601 人(14)	2,785 人(8)	36.64%(20)	1,202 人(8)	15.81%(15)	1,583 人(9)	20.83%(20)
みなみ圏域	15,357 人	4,840 人	31.52%	2,049 人	13.34%	2,767 人	18.02%
福井市	252,591 人	76,255 人	30.19%	31,548 人	12.49%	44,707 人	17.70%

※ ()内は市内 48 地区中の順位(一光地区は安居地区に含む)

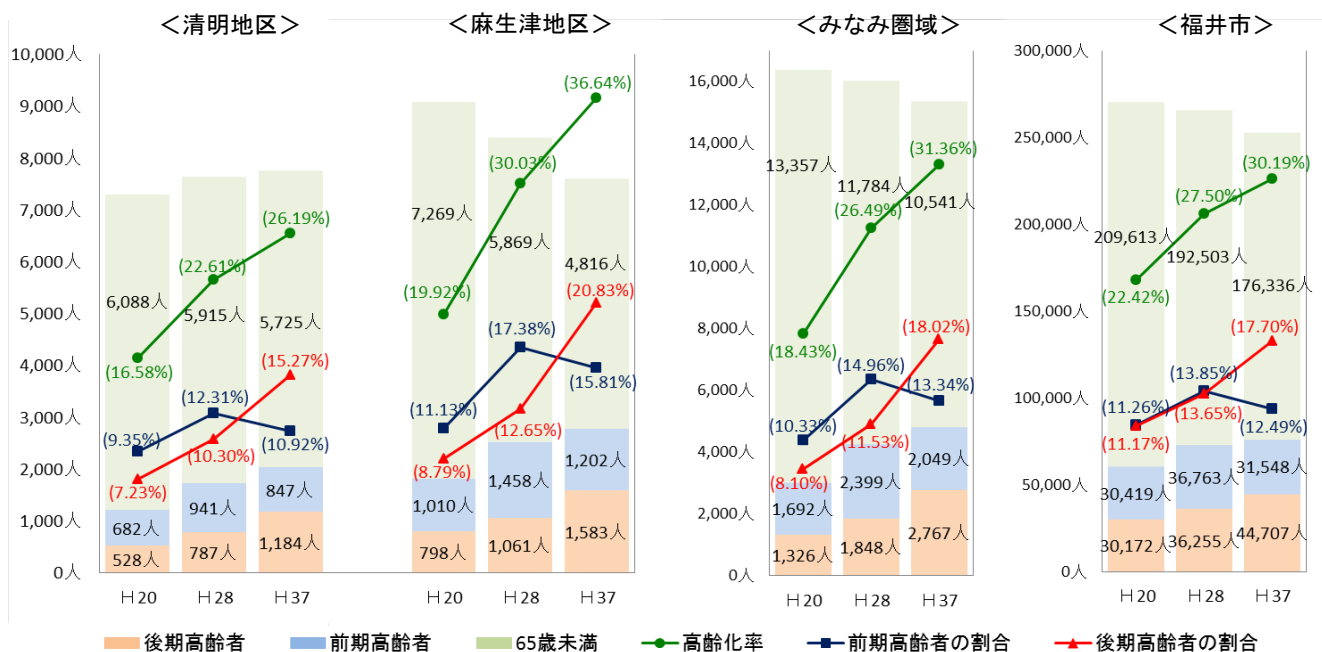

(2) 世帯状況の現状

【H28.4】

	世帯数 (世帯)	高齢者がいる 世帯数(世帯)	総世帯に占 める割合(%)	高齢者のみ 世帯数(世帯)	総世帯に占 める割合(%)	高齢者独居 世帯(世帯)	総世帯に占 める割合(%)
清明地区	2,894 世帯(14)	1,194 世帯(21)	41.26%(43)	601 世帯(22)	20.77%(37)	320 世帯(22)	11.06%(36)
麻生津地区	2,870 世帯(16)	1,679 世帯(9)	58.50%(26)	739 世帯(14)	25.75%(25)	353 世帯(19)	12.30%(28)
みなみ圏域	5,764 世帯	2,873 世帯	49.84%	1,430 世帯	24.81%	673 世帯	11.68%
福井市	100,399 世帯	50,055 世帯	49.86%	24,351 世帯	24.25%	13,554 世帯	13.50%

※ ()内は市内 48 地区中の順位(一光地区は安居地区に含む)

(3) 要介護認定者数・要介護認定率の現状(ともに第 1 号のみ・市外を除く)

【H28.4】

	支援 1 (人)	地区高齢者に 占める割合(%)	支援 2 (人)	地区高齢者に 占める割合(%)	介護 1 (人)	地区高齢者に 占める割合(%)	介護 2 (人)	地区高齢者に 占める割合(%)
清明地区	27 人	1.56%(29)	44 人	2.55%(13)	40 人	2.31%(43)	66 人	3.82%(13)
麻生津地区	33 人	1.31%(41)	50 人	1.98%(34)	59 人	2.34%(42)	86 人	3.41%(23)
みなみ圏域	60 人	1.41%	94 人	2.21%	99 人	2.33%	152 人	3.58%
福井市	1,428 人	1.96%	1,700 人	2.33%	2,489 人	3.41%	2,435 人	3.33%

	介護 3 (人)	地区高齢者に 占める割合(%)	介護 4 (人)	地区高齢者に 占める割合(%)	介護 5 (人)	地区高齢者に 占める割合(%)	計 (人)	地区高齢者に 占める割合(%)
清明地区	34 人	1.97%(46)	43 人	2.49%(22)	30 人	1.74%(22)	284 人	16.44%(37)
麻生津地区	49 人	1.95%(47)	46 人	1.83%(42)	31 人	1.23%(39)	354 人	14.05%(46)
みなみ圏域	83 人	1.95%	89 人	2.10%	61 人	1.44%	638 人	15.02%
福井市	2,022 人	2.77%	1,739 人	2.38%	1,225 人	1.68%	13,038 人	17.86%

※ ()内は市内 48 地区中の順位(一光地区は安居地区に含む)

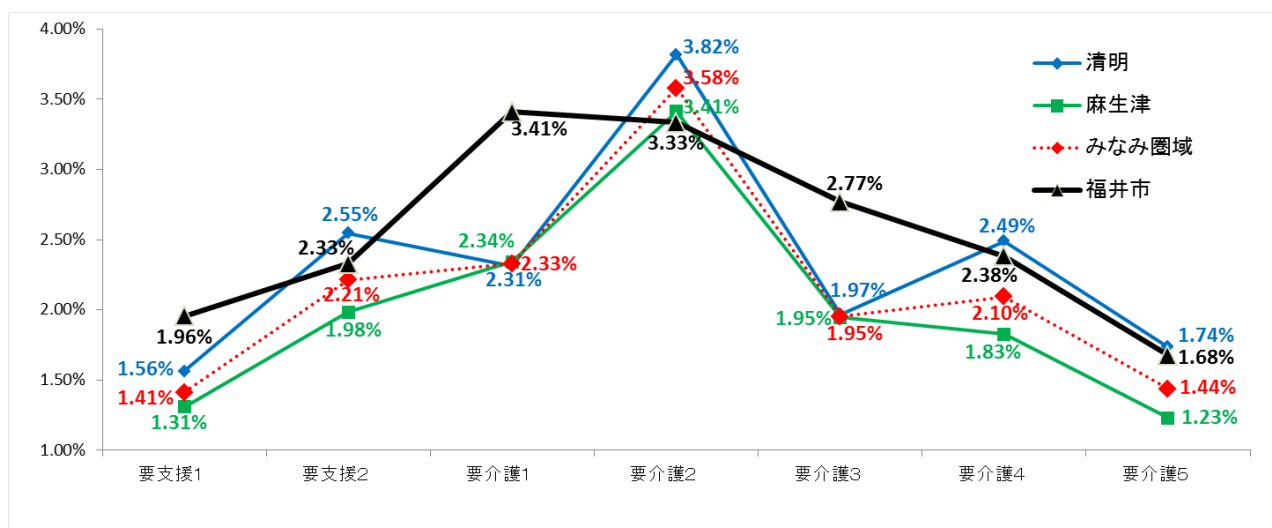

(4) 認知症高齢者※・ひとり暮らし登録者※の現状

※認知症高齢者は、要介護認定にかかる認定調査票での「認知症高齢者の日常生活自立度」Ⅱ以上の高齢者
 ※ひとり暮らし登録者は、在宅の日常生活に不安を持つ独居等高齢者で、市に登録申請をした高齢者

【H28.4】

	認知症 高齢者数	高齢者数に 占める割合	ひとり暮らし 登録者数	高齢者数に 占める割合
清明地区	177人	10.24%(45)	98人	5.67%(20)
麻生津地区	235人	9.33%(46)	100人	3.97%(33)
みなみ圏域	412人	9.70%	198人	4.66%
福井市	8,931人	12.23%	4,299人	5.89%

(5) 自治会型デイホーム事業参加率・老人クラブ（ミニクラブを含む）加入率の現状

【H28.4】

	自治会型デイ ホーム事業 実参加者数	高齢者数に 占める割合	老人クラブ 加入者数	高齢者数に 占める割合
清明地区	141人	8.16%(35)	175人	10.13%(26)
麻生津地区	286人	11.35%(26)	49人	1.95%(44)
みなみ圏域	427人	10.05%	224人	5.27%
福井市	9,654人	12.71%	9,334人	12.78%

(6) 地域資源の現状

	項目	圏域内数	市全体	備考
医療	病院	2 施設	26 施設	H28.10.31 現在
	診療所(医院・クリニック)	6 施設	212 施設	H28.10.31 現在
	歯科医院	4 施設	135 施設	H28.7.31 現在
	薬局	4 店舗	108 店舗	H28.8.31 現在
介護	訪問介護	3 カ所	56 カ所	H28.12.31 現在
	訪問入浴介護	0 カ所	4 カ所	H28.12.31 現在
	訪問看護	5 カ所	80 カ所	H28.12.31 現在
	訪問リハビリテーション	1 カ所	31 カ所	H28.12.31 現在
	居宅介護支援事業所	5 カ所	105 カ所	H28.12.31 現在
	通所介護	5 カ所	83 カ所	H28.12.31 現在
	地域密着型通所介護	2 カ所	30 カ所	H28.12.31 現在
	通所リハビリテーション	2 カ所	26 カ所	H28.12.31 現在
	特定施設入居者生活介護	2 カ所	13 カ所	H28.12.31 現在
	短期入所生活介護	1 カ所	37 カ所	H28.12.31 現在
	短期入所療養介護	2 カ所	16 カ所	H28.12.31 現在
	介護老人福祉施設(特養)	1 カ所	21 カ所	H28.12.31 現在
	地域密着型介護老人福祉施設(小規模特養)	0 カ所	11 カ所	H28.12.31 現在
	介護老人保健施設	0 カ所	9 カ所	H28.12.31 現在
	指定介護療養型医療施設	1 カ所	8 カ所	H28.12.31 現在
	小規模多機能型居宅介護	0 カ所	31 カ所	H28.12.31 現在
	看護小規模多機能型居宅介護	1 カ所	4 カ所	H28.12.31 現在
	認知症対応型共同生活介護	2 カ所(3 ユニット)	32 カ所(44 ユニット)	H28.12.31 現在
	定期巡回・随時対応型訪問介護看護	0 カ所	4 カ所	H28.12.31 現在
	夜間対応型訪問介護	0 カ所	1 カ所	H28.12.31 現在
認知症対応型通所介護	1 単位	24 単位	H28.12.31 現在	
住まい	サービス付き高齢者向け住宅(棟数)	2 棟(101 戸)	24 棟(724 戸)	H28.12.31 現在
	有料老人ホーム	0 棟(0 戸)	3 棟(168 戸)	H28.6.1 現在
	軽費老人ホーム(ケアハウス)	1 棟(50 戸)	9 棟(434 戸)	H28.6.1 現在
介護予防	あじさい元気クラブ(老人クラブ)数	4 クラブ	191 クラブ	H28.4.1 現在
	〃 会員数	224 人	9,334 人	H28.4.1 現在
	いきいき長寿よろず茶屋	1 カ所	28 カ所	H29.2.1 現在
	百歳体操実施グループ	0 カ所	4 カ所	H29.2.1 現在
	いきいき教室自主グループ	1 グループ	5 グループ	H29.3.1 現在
支生活	多機能よろず茶屋	1 カ所	2 カ所	H29.1.1 現在
	介護サポーター (グループ)	1 グループ(20 人)	7 グループ(50 人)	H29.3.1 現在
認知症	認知症カフェ	0 カ所	8 カ所	H29.3.1 現在
	認知症にやさしいお店(事業所)	3 カ所	81 カ所	H29.3.1 現在
	ひとり歩き模擬訓練実施地区	0 地区	6 地区	H29.3.1 現在

(7) ほやねつとからの聞き取りによる地域の特徴

清明地区

清明地区は、市中心部から6 Km程南に位置している。大型ショッピングセンターへ地域コミュニティバスが走り、生活しやすい環境にある。若い世代の新興住宅の増加があるため、高齢化率は市内では低い。

地域の活動として、旧公民館を活用し高齢者と子どもが一緒に集える場所を開設しており、世代間交流が図られている。また昨年11月には、地域の住民同士で支えあうことを目的とした「ささえあいの家」を開設するなど、地域での助け合いも盛んである。

麻生津地区

麻生津地区は、市の最南に位置し鯖江市と隣接している。中心部には国道、鉄道、私鉄と主要交通機関が通っているが、地区が広い範囲で点在している為、公民館やスーパー、医療機関まで歩いていける距離にない住民が多いことが課題である。また、坂の上に家がある場合が多く、車が生活の足となっている。

平成19年以降人口減少が続いている。高齢者人口は増加しているが、農作業を行い比較的活動量が多い。

公民館の講座やサークルなどの活動は活発で、住民間の繋がりの強さを感じる。県立音楽堂があり、子どもから高齢者まで楽しめる文化的活動に参加する機会に恵まれている。

⑩ 社圏域（社西地区・社南地区・社北地区）

(1) 人口・高齢者数(前期・後期)・高齢化率(前期・後期)の推移と見込み

【H20.4】

	総人口 (人)	高齢者数 (人)	高齢化率 (%)	前期高齢 者数(人)	前期高齢 化率(%)	後期高齢 者数(人)	後期高齢 化率(%)
社西地区	5,860 人(20)	1,455 人(18)	24.83%(24)	919 人(14)	15.68%(2)	536 人(25)	9.15%(35)
社南地区	12,562 人(4)	1,984 人(9)	15.79%(48)	1,164 人(5)	9.27%(44)	820 人(15)	6.53%(48)
社北地区	7,994 人(12)	1,324 人(20)	16.56%(45)	757 人(18)	9.47%(41)	567 人(23)	7.09%(47)
社圏域	26,416 人	4,763 人	18.03%	2,840 人	10.75%	1,923 人	7.28%
福井市	270,204 人	60,591 人	22.42%	30,419 人	11.26%	30,172 人	11.17%

※ ()内は市内 48 地区中の順位(一光地区は安居地区に含む)

【H28.4】

	総人口 (人)	高齢者数 (人)	高齢化率 (%)	前期高齢 者数(人)	前期高齢 化率(%)	後期高齢 者数(人)	後期高齢 化率(%)
社西地区	5,978 人(19)	1,856 人(19)	31.05%(26)	987 人(16)	16.51%(10)	869 人(19)	14.54%(29)
社南地区	13,269 人(3)	2,893 人(5)	21.80%(45)	1,661 人(3)	12.52%(42)	1,232 人(8)	9.28%(48)
社北地区	8,406 人(10)	1,847 人(20)	21.97%(44)	1,057 人(15)	12.57%(41)	790 人(21)	9.40%(46)
社圏域	27,653 人	6,596 人	23.85%	3,705 人	13.40%	2,891 人	10.45%
福井市	265,521 人	73,018 人	27.50%	36,763 人	13.85%	36,255 人	13.65%

※ ()内は市内 48 地区中の順位(一光地区は安居地区に含む)

【H37.4(見込)】

	総人口 (人)	高齢者数 (人)	高齢化率 (%)	前期高齢 者数(人)	前期高齢 化率(%)	後期高齢 者数(人)	後期高齢 化率(%)
社西地区	6,017 人(17)	1,905 人(18)	31.66%(33)	716 人(17)	11.90%(36)	1,189 人(17)	19.76%(27)
社南地区	13,942 人(4)	3,385 人(3)	24.28%(43)	1,421 人(4)	10.19%(41)	1,964 人(4)	14.09%(43)
社北地区	8,815 人(9)	2,075 人(15)	23.54%(44)	862 人(15)	9.78%(46)	1,213 人(15)	13.76%(44)
社圏域	28,774 人	7,365 人	25.60%	2,999 人	10.42%	4,366 人	15.17%
福井市	252,591 人	76,255 人	30.19%	31,548 人	12.49%	44,707 人	17.70%

※ ()内は市内 48 地区中の順位(一光地区は安居地区に含む)

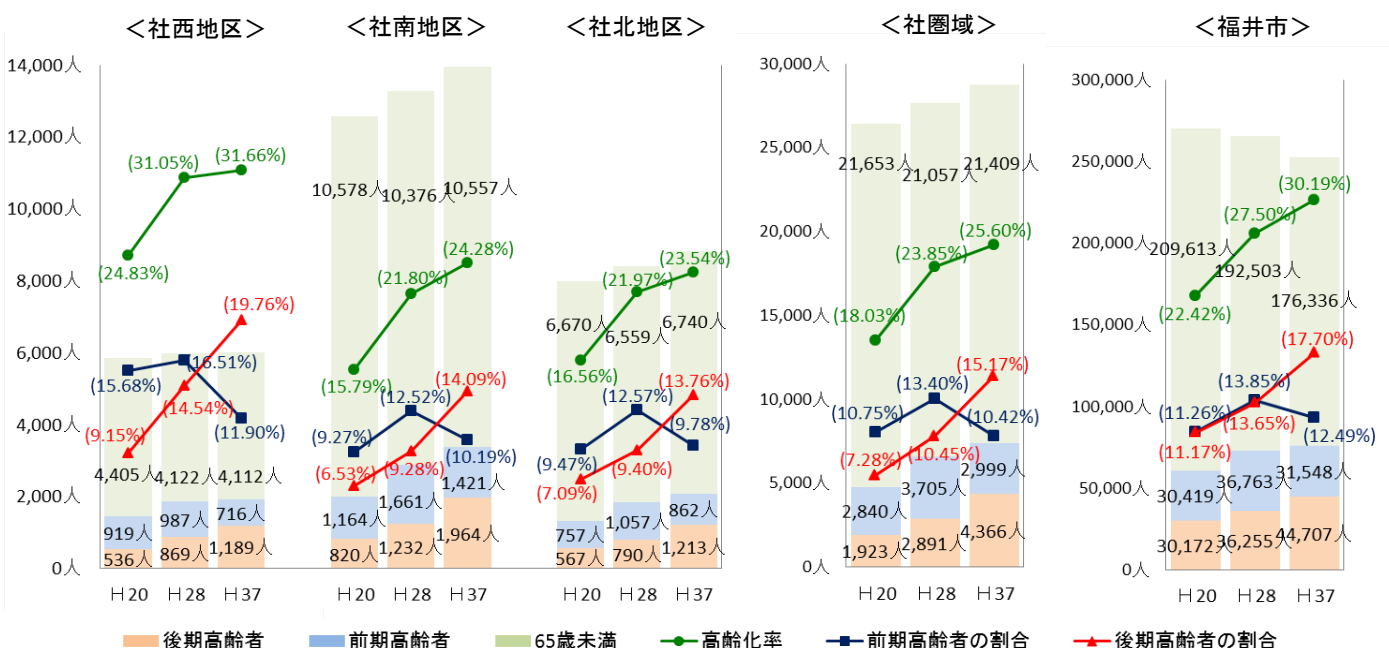

(2) 世帯状況の現状

【H28.4】

	世帯数 (世帯)	高齢者がいる 世帯数(世帯)	総世帯に占 める割合(%)	高齢者のみ 世帯数(世帯)	総世帯に占 める割合(%)	高齢者独居 世帯(世帯)	総世帯に占 める割合(%)
社西地区	2,308 世帯(20)	1,281 世帯(20)	55.50%(28)	670 世帯(16)	29.03%(16)	384 世帯(15)	16.64%(17)
社南地区	4,754 世帯(4)	1,963 世帯(5)	41.29%(42)	853 世帯(9)	17.94%(47)	403 世帯(14)	8.48%(47)
社北地区	3,237 世帯(11)	1,286 世帯(19)	39.73%(45)	656 世帯(17)	20.27%(40)	362 世帯(17)	11.18%(35)
社圏域	10,299 世帯	4,530 世帯	43.98%	2,179 世帯	21.16%	1,149 世帯	11.16%
福井市	100,399 世帯	50,055 世帯	49.86%	24,351 世帯	24.25%	13,554 世帯	13.50%

※ ()内は市内 48 地区中の順位(一光地区は安居地区に含む)

(3) 要介護認定者数・要介護認定率の現状(ともに第 1 号のみ・市外を除く)

【H28.4】

	支援 1 (人)	地区高齢者に 占める割合(%)	支援 2 (人)	地区高齢者に 占める割合(%)	介護 1 (人)	地区高齢者に 占める割合(%)	介護 2 (人)	地区高齢者に 占める割合(%)
社西地区	19 人	1.02%(45)	36 人	1.94%(35)	38 人	2.05%(46)	47 人	2.53%(43)
社南地区	41 人	1.42%(37)	55 人	1.90%(37)	84 人	2.90%(35)	91 人	3.15%(35)
社北地区	24 人	1.30%(42)	30 人	1.62%(43)	53 人	2.87%(36)	44 人	2.38%(47)
社圏域	84 人	1.27%	121 人	1.83%	175 人	2.65%	182 人	2.76%
福井市	1,428 人	1.96%	1,700 人	2.33%	2,489 人	3.41%	2,435 人	3.33%

	介護 3 (人)	地区高齢者に 占める割合(%)	介護 4 (人)	地区高齢者に 占める割合(%)	介護 5 (人)	地区高齢者に 占める割合(%)	計 (人)	地区高齢者に 占める割合(%)
社西地区	44 人	2.37%(36)	31 人	1.67%(45)	22 人	1.19%(41)	237 人	12.77%(47)
社南地区	72 人	2.49%(34)	69 人	2.39%(28)	50 人	1.73%(23)	462 人	15.97%(40)
社北地区	54 人	2.92%(19)	41 人	2.22%(32)	33 人	1.79%(21)	279 人	15.11%(45)
社圏域	170 人	2.58%	141 人	2.14%	105 人	1.59%	978 人	14.83%
福井市	2,022 人	2.77%	1,739 人	2.38%	1,225 人	1.68%	13,038 人	17.86%

※ ()内は市内 49 地区中の順位

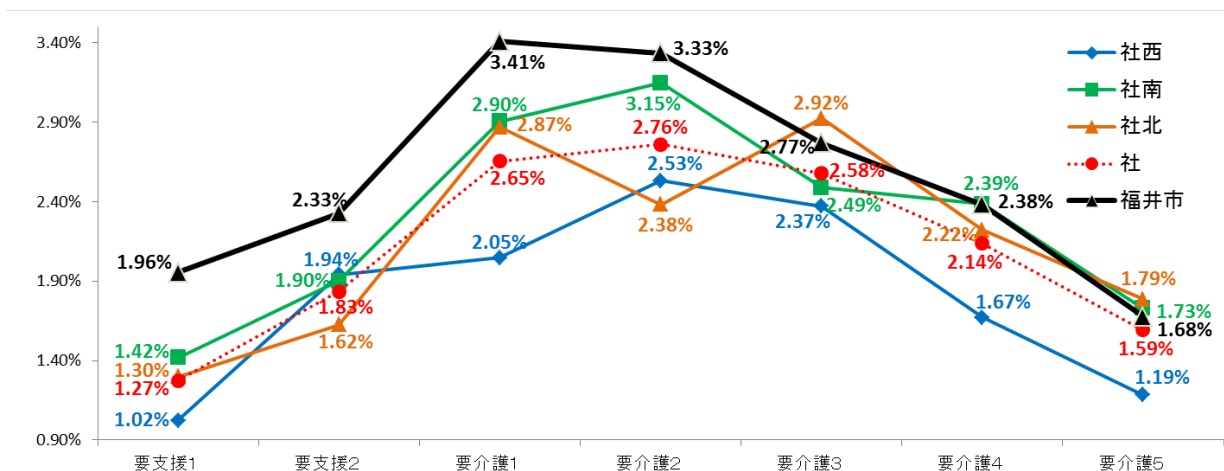

(4) 認知症高齢者※・ひとり暮らし登録者※の現状

※認知症高齢者は、要介護認定にかかる認定調査票での「認知症高齢者の日常生活自立度」Ⅱ以上の高齢者

※ひとり暮らし登録者は、在宅の日常生活に不安を持つ独居等高齢者で、市に登録申請をした高齢者

【H28.4】

	認知症 高齢者数	高齢者数に 占める割合	ひとり暮らし 登録者数	高齢者数に 占める割合
社西地区	155人	8.35%(47)	126人	6.79%(15)
社南地区	323人	11.16%(38)	110人	3.80%(35)
社北地区	197人	10.67%(43)	77人	4.17%(30)
社圏域	675人	10.23%	313人	4.75%
福井市	8,931人	12.23%	4,299人	5.89%

(5) 自治会型デイホーム事業参加率・老人クラブ（ミニクラブを含む）加入率の現状

【H28.4】

	自治会型デイ ホーム事業 実参加者数	高齢者数に 占める割合	老人クラブ 加入者数	高齢者数に 占める割合
社西地区	151人	8.14%(36)	0人	0.00%(45)
社南地区	198人	6.84%(41)	101人	3.49%(40)
社北地区	194人	10.50%(29)	52人	2.82%(41)
社圏域	543人	8.23%	153人	2.32%
福井市	9,654人	12.71%	9,334人	12.78%

(6) 地域資源の現状

	項目	圏域内数	市全体	備考
医療	病院	0 施設	26 施設	H28.10.31 現在
	診療所(医院・クリニック)	14 施設	212 施設	H28.10.31 現在
	歯科医院	9 施設	135 施設	H28.7.31 現在
	薬局	7 店舗	108 店舗	H28.8.31 現在
介護	訪問介護	5 カ所	56 カ所	H28.12.31 現在
	訪問入浴介護	0 カ所	4 カ所	H28.12.31 現在
	訪問看護	7 カ所	80 カ所	H28.12.31 現在
	訪問リハビリテーション	3 カ所	31 カ所	H28.12.31 現在
	居宅介護支援事業所	9 カ所	105 カ所	H28.12.31 現在
	通所介護	7 カ所	83 カ所	H28.12.31 現在
	地域密着型通所介護	1 カ所	30 カ所	H28.12.31 現在
	通所リハビリテーション	4 カ所	26 カ所	H28.12.31 現在
	特定施設入居者生活介護	1 カ所	13 カ所	H28.12.31 現在
	短期入所生活介護	3 カ所	37 カ所	H28.12.31 現在
	短期入所療養介護	2 カ所	16 カ所	H28.12.31 現在
	介護老人福祉施設(特養)	1 カ所	21 カ所	H28.12.31 現在
	地域密着型介護老人福祉施設(小規模特養)	1 カ所	11 カ所	H28.12.31 現在
	介護老人保健施設	1 カ所	9 カ所	H28.12.31 現在
	指定介護療養型医療施設	1 カ所	8 カ所	H28.12.31 現在
	小規模多機能型居宅介護	2 カ所	31 カ所	H28.12.31 現在
	看護小規模多機能型居宅介護	1 カ所	4 カ所	H28.12.31 現在
	認知症対応型共同生活介護	2 カ所(2 ユニット)	32 カ所(44 ユニット)	H28.12.31 現在
	定期巡回・随時対応型訪問介護看護	0 カ所	4 カ所	H28.12.31 現在
	夜間対応型訪問介護	0 カ所	1 カ所	H28.12.31 現在
認知症対応型通所介護	3 単位	24 単位	H28.12.31 現在	
住まい	サービス付き高齢者向け住宅(棟数)	2 棟(75 戸)	24 棟(724 戸)	H28.12.31 現在
	有料老人ホーム	0 棟(0 戸)	3 棟(168 戸)	H28.6.1 現在
	軽費老人ホーム(ケアハウス)	0 棟(0 戸)	9 棟(434 戸)	H28.6.1 現在
介護予防	あじさい元気クラブ(老人クラブ)数	3 クラブ	191 クラブ	H28.4.1 現在
	〃 会員数	153 人	9,334 人	H28.4.1 現在
	いきいき長寿よろず茶屋	5 カ所	28 カ所	H29.2.1 現在
	百歳体操実施グループ	0 カ所	4 カ所	H29.2.1 現在
	いきいき教室自主グループ	0 グループ	5 グループ	H29.3.1 現在
支生活	多機能よろず茶屋	0 カ所	2 カ所	H29.1.1 現在
	介護サポーター (グループ)	1 グループ(3 人)	7 グループ(50 人)	H29.3.1 現在
認知症	認知症カフェ	1 カ所	8 カ所	H29.3.1 現在
	認知症にやさしいお店(事業所)	8 カ所	81 カ所	H29.3.1 現在
	ひとり歩き模擬訓練実施地区	1 地区	6 地区	H29.3.1 現在

(7) ほやねつとからの聞き取りによる地域の特徴

社西地区

社西地区は、市の西側に位置し、運動公園や狐川、日野川に面した自然豊かな地域である。運動公園の周辺は宅地整備や集合住宅の建設が進み人口は集中しているが、やや南方面に離れると昔ながらの集落も存在する。

西環状線沿いを中心に、スーパー等の商店や飲食店、銀行が並び生活上の利便性は良い。

交通状況は西環状線から公園通りにバスが通り、地区住民にとって重要な交通手段となっている。

平成3年に社北・社南地区から分割し、地域住民にとって比較的新しい町であり、各種教育事業や、ビオトープ整備といった環境事業が地域活動として成果をあげ、地区への愛着の育成につながっている。

人口は、平成14年からほとんど変化していないにもかかわらず、高齢者人口が増えていることで、担い手が不足し、今後互助機能の低下や地域コミュニティーの低下が課題としてあげられる。

社南地区

社南地区は市の中心部から南西に位置し、西に日野川、北東には兎越山や八幡山、中央には江端川が流れる地域である。中心部を西環状線が通り、その沿線は、商業施設と新興住宅が混在する。

地区の中心部は新興住宅が増加し、高齢化率は低いが、中心部から離れた一部地域においては、深刻な高齢化に直面している。これら地域は、バスの往来が少なく商店もほとんどないが、昔ながらの住民同士のつながりや助け合いが今なお残っており、生活する上の利便性を高めている。

平成28年より、「認知症にやさしいまち社南」が立ち上げられ、高齢者ひとり歩き見守り模擬訓練を開催するなど、認知症へ対する地域の互助力の向上に力を入れている。

また地域で災害キャンプを開催し、防災に関する取り組みにも力を入れている。

若い世代の転入によって地区人口が増え続け、さらに核家族化が進むことで地域とのふれあいや、住民同士のつながりが希薄化していることが課題であるが、地域の関係機関が連携することで、様々な世代を対象とした行事を検討しているところである。

社北地区

社北地区は東に足羽山、西に日野川、南に兎越山、北は足羽川に囲まれており、北西部には農村地域が広がっている。西環状線、県道沿いにスーパーやホームセンターなど商業施設が点在する一方で、東側は足羽山の緑豊かな自然に恵まれており、地区を横断する形で運動公園から足羽山にかけて遊歩道が整備されている。

高齢化率はさほど高くはないが、洪水ハザードマップでは浸水範囲が広く想定されており、災害時の高齢者支援が課題となっている。

バス停の近くに医療機関や商業施設があるため、高齢者にとって通院や買い物等がしやすい環境であるが、北西の農村地区はバスが通っていないため市街地への移動手段が制限されることもある。

古来の史跡が多く存在し、図書館や公民館を拠点とした文化的な活動も盛んに行われている。また、“東大寺へのお米送り事業”の風習も残るなど、歴史を後世に伝える取り組みも地域で継承されている。

更に「住みよいまち素敵なまちづくり」をテーマに毎年公民館で多世代でのワークショップを開催しており、幅広い世代の意見が次年度のまちづくりに役立てられている。

⑪-1 光(A)圏域（日新地区・東安居地区）

(1) 人口・高齢者数(前期・後期)・高齢化率(前期・後期)の推移と見込み

【H20.4】

	総人口 (人)	高齢者数 (人)	高齢化率 (%)	前期高齢 者数(人)	前期高齢 化率(%)	後期高齢 者数(人)	後期高齢 化率(%)
日新地区	5,851人(21)	1,297人(22)	22.17%(33)	616人(23)	10.53%(33)	681人(17)	11.64%(31)
東安居地区	7,585人(15)	1,314人(21)	17.32%(41)	746人(20)	9.84%(37)	568人(22)	7.49%(44)
光(A)圏域	13,436人	2,611人	19.43%	1,362人	10.14%	1,249人	9.30%
光圏域	29,808人	6,487人	21.76%	3,074人	10.31%	3,413人	11.45%
福井市	270,204人	60,591人	22.42%	30,419人	11.26%	30,172人	11.17%

※ ()内は市内 48 地区中の順位(一光地区は安居地区に含む)

【H28.4】

	総人口 (人)	高齢者数 (人)	高齢化率 (%)	前期高齢 者数(人)	前期高齢 化率(%)	後期高齢 者数(人)	後期高齢 化率(%)
日新地区	5,466人(21)	1,507人(23)	27.57%(35)	748人(22)	13.68%(34)	759人(23)	13.89%(32)
東安居地区	7,116人(16)	1,882人(18)	26.45%(37)	1,082人(12)	15.21%(21)	800人(20)	11.24%(38)
光(A)圏域	12,582人	3,389人	26.94%	1,830人	14.54%	1,602人	12.73%
光圏域	27,581人	8,079人	29.29%	4,229人	15.33%	3,850人	13.96%
福井市	265,521人	73,018人	27.50%	36,763人	13.85%	36,255人	13.65%

※ ()内は市内 48 地区中の順位(一光地区は安居地区に含む)

【H37.4(見込)】

	総人口 (人)	高齢者数 (人)	高齢化率 (%)	前期高齢 者数(人)	前期高齢 化率(%)	後期高齢 者数(人)	後期高齢 化率(%)
日新地区	5,233人(19)	1,581人(23)	30.21%(35)	663人(21)	12.67%(34)	918人(23)	17.54%(36)
東安居地区	6,559人(16)	2,078人(14)	31.68%(32)	879人(12)	13.40%(29)	1,199人(16)	18.28%(32)
光(A)圏域	11,792人	3,659人	31.03%	1,542人	13.08%	2,117人	17.95%
光圏域	25,174人	8,722人	34.65%	3,766人	14.96%	4,956人	19.69%
福井市	252,591人	76,255人	30.19%	31,548人	12.49%	44,707人	17.70%

※ ()内は市内 48 地区中の順位(一光地区は安居地区に含む)

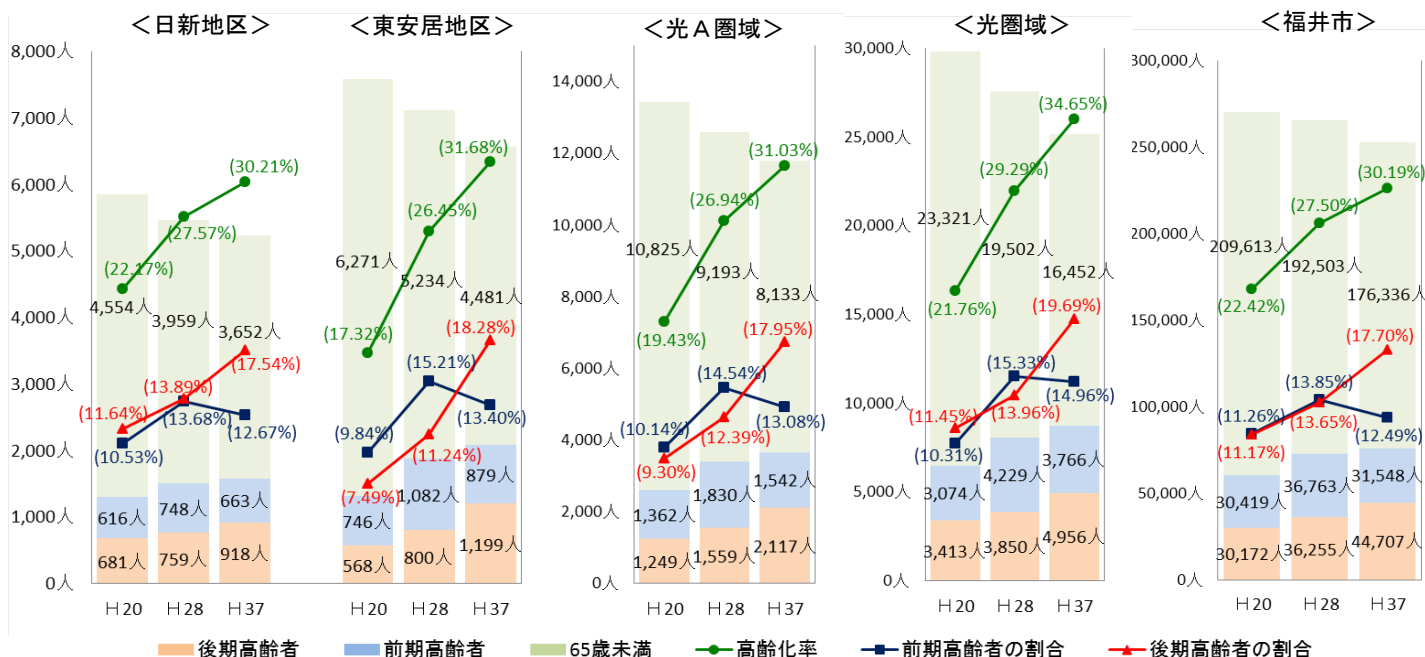

(2) 世帯状況の現状

【H28.4】

	世帯数 (世帯)	高齢者がいる 世帯数(世帯)	総世帯に占 める割合(%)	高齢者のみ 世帯数(世帯)	総世帯に占 める割合(%)	高齢者独居 世帯(世帯)	総世帯に占 める割合(%)
日新地区	2,392 世帯(19)	1,056 世帯(23)	44.15%(40)	611 世帯(20)	25.54%(26)	350 世帯(20)	14.63%(22)
東安居地区	2,892 世帯(15)	1,332 世帯(17)	46.06%(36)	632 世帯(19)	21.85%(34)	358 世帯(18)	12.38%(27)
光(A)圏域	5,284 世帯	2,388 世帯	45.19%	1,243 世帯	23.52%	746 世帯	14.12%
光圏域	10,466 世帯	5,549 世帯	53.02%	2,634 世帯	25.17%	1,478 世帯	14.12%
福井市	100,399 世帯	50,055 世帯	49.86%	24,351 世帯	24.25%	13,554 世帯	13.50%

※ ()内は市内 48 地区中の順位(一光地区は安居地区に含む)

(3) 要介護認定者数・要介護認定率の現状(ともに第 1 号のみ・市外を除く)

【H28.4】

	支援 1 (人)	地区高齢者に 占める割合(%)	支援 2 (人)	地区高齢者に 占める割合(%)	介護 1 (人)	地区高齢者に 占める割合(%)	介護 2 (人)	地区高齢者に 占める割合(%)
日新地区	43 人	2.85%(5)	32 人	2.12%(29)	47 人	3.12%(33)	48 人	3.19%(33)
東安居地区	39 人	2.07%(18)	38 人	2.02%(33)	42 人	2.23%(44)	68 人	3.61%(15)
光(A)圏域	82 人	2.42%	70 人	2.07%	89 人	2.63%	116 人	3.42%
光圏域	146 人	1.81%	178 人	2.20%	250 人	3.09%	279 人	3.45%
福井市	1,428 人	1.96%	1,700 人	2.33%	2,489 人	3.41%	2,435 人	3.33%

	介護 3 (人)	地区高齢者に 占める割合(%)	介護 4 (人)	地区高齢者に 占める割合(%)	介護 5 (人)	地区高齢者に 占める割合(%)	計 (人)	地区高齢者に 占める割合(%)
日新地区	36 人	2.39%(35)	45 人	2.99%(10)	18 人	1.19%(40)	269 人	17.85%(29)
東安居地区	55 人	2.92%(20)	40 人	2.13%(34)	34 人	1.81%(19)	316 人	16.79%(35)
光(A)圏域	91 人	2.69%	85 人	2.51%	52 人	1.53%	585 人	17.26%
光圏域	226 人	2.80%	190 人	2.35%	150 人	1.86%	1,419 人	17.56%
福井市	2,022 人	2.77%	1,739 人	2.38%	1,225 人	1.68%	13,038 人	17.86%

※ ()内は市内 48 地区中の順位(一光地区は安居地区に含む)

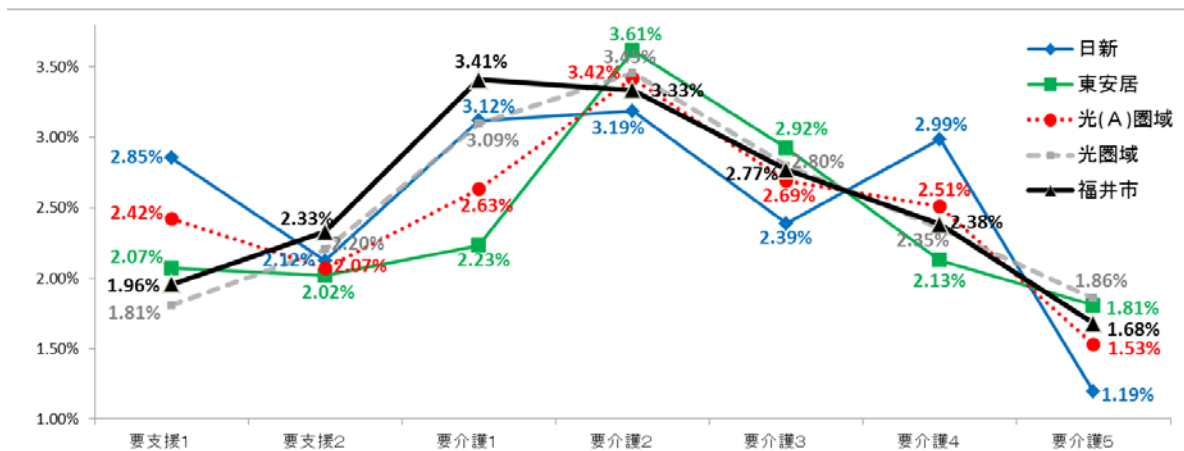

(4) 認知症高齢者※・ひとり暮らし登録者※の現状

※認知症高齢者は、要介護認定にかかる認定調査票での「認知症高齢者の日常生活自立度」Ⅱ以上の高齢者
 ※ひとり暮らし登録者は、在宅の日常生活に不安を持つ独居等高齢者で、市に登録申請をした高齢者

【H28.4】

	認知症 高齢者数	高齢者数に 占める割合	ひとり暮らし 登録者数	高齢者数に 占める割合
日新地区	172人	11.41%(36)	143人	9.49%(7)
東安居地区	216人	11.48%(34)	91人	4.84%(24)
光(A)圏域	388人	11.45%	234人	6.90%
光圏域	979人	12.12%	409人	5.06%
福井市	8,931人	12.23%	4,299人	5.89%

(5) 自治会型デイホーム事業参加率・老人クラブ（ミニクラブを含む）加入率の現状

【H28.4】

	自治会型デイ ホーム事業 実参加者数	高齢者数に 占める割合	老人クラブ 加入者数	高齢者数に 占める割合
日新地区	115人	7.63%(37)	133人	8.83%(31)
東安居地区	177人	9.40%(30)	71人	3.77%(38)
光(A)圏域	292人	8.62%	204人	6.02%
光圏域	1,583人	19.59%	1,972人	24.41%
福井市	9,654人	12.71%	9,334人	12.78%

(6) 地域資源の現状

	項目	圏域内数	市全体	備考
医療	病院	1 施設	26 施設	H28.10.31 現在
	診療所(医院・クリニック)	9 施設	212 施設	H28.10.31 現在
	歯科医院	4 施設	135 施設	H28.7.31 現在
	薬局	3 店舗	108 店舗	H28.8.31 現在
介護	訪問介護	4 カ所	56 カ所	H28.12.31 現在
	訪問入浴介護	1 カ所	4 カ所	H28.12.31 現在
	訪問看護	2 カ所	80 カ所	H28.12.31 現在
	訪問リハビリテーション	0 カ所	31 カ所	H28.12.31 現在
	居宅介護支援事業所	6 カ所	105 カ所	H28.12.31 現在
	通所介護	5 カ所	83 カ所	H28.12.31 現在
	地域密着型通所介護	3 カ所	30 カ所	H28.12.31 現在
	通所リハビリテーション	1 カ所	26 カ所	H28.12.31 現在
	特定施設入居者生活介護	0 カ所	13 カ所	H28.12.31 現在
	短期入所生活介護	1 カ所	37 カ所	H28.12.31 現在
	短期入所療養介護	1 カ所	16 カ所	H28.12.31 現在
	介護老人福祉施設(特養)	0 カ所	21 カ所	H28.12.31 現在
	地域密着型介護老人福祉施設(小規模特養)	1 カ所	11 カ所	H28.12.31 現在
	介護老人保健施設	1 カ所	9 カ所	H28.12.31 現在
	指定介護療養型医療施設	0 カ所	8 カ所	H28.12.31 現在
	小規模多機能型居宅介護	3 カ所	31 カ所	H28.12.31 現在
	看護小規模多機能型居宅介護	0 カ所	4 カ所	H28.12.31 現在
	認知症対応型共同生活介護	1 カ所(3 ユニット)	32 カ所(44 ユニット)	H28.12.31 現在
	定期巡回・随時対応型訪問介護看護	1 カ所	4 カ所	H28.12.31 現在
	夜間対応型訪問介護	0 カ所	1 カ所	H28.12.31 現在
認知症対応型通所介護	0 単位	24 単位	H28.12.31 現在	
住まい	サービス付き高齢者向け住宅(棟数)	3 棟(110 戸)	24 棟(724 戸)	H28.12.31 現在
	有料老人ホーム	0 棟(0 戸)	3 棟(168 戸)	H28.6.1 現在
	軽費老人ホーム(ケアハウス)	0 棟(0 戸)	9 棟(434 戸)	H28.6.1 現在
介護予防	あじさい元気クラブ(老人クラブ)数	6 クラブ	191 クラブ	H28.4.1 現在
	〃 会員数	204 人	9,334 人	H28.4.1 現在
	いきいき長寿よろず茶屋	1 カ所	28 カ所	H29.2.1 現在
	百歳体操実施グループ	0 カ所	4 カ所	H29.2.1 現在
	いきいき教室自主グループ	0 グループ	5 グループ	H29.3.1 現在
支生活	多機能よろず茶屋	0 カ所	2 カ所	H29.1.1 現在
	介護サポーター(グループ)	0 グループ(0 人)	7 グループ(50 人)	H29.3.1 現在
認知症	認知症カフェ	0 カ所	8 カ所	H29.3.1 現在
	認知症にやさしいお店(事業所)	1 カ所	81 カ所	H29.3.1 現在
	ひとり歩き模擬訓練実施地区	0 地区	6 地区	H29.3.1 現在

(7) ほやねつとからの聞き取りによる地域の特徴

日新地区

日新地区は圏域の北西部に位置している。古くからある地域は住民間のつながりは強いが、ひとり暮らしや高齢者世帯、空き家も多くなっている。公民館や各団体の活動が盛んであり参加者も多い。大学、高校、中学校、小学校などが近くに位置しており、敬老会や公民館祭りでの手伝い、地域の清掃、地域に向けて部活動の発表があるなど交流が活発である。近くに病院やスーパー、薬局などがあり利便性は良い。車を持っている住民が多いが、地域コミュニティバスが走っている。

東安居地区

東安居地区は圏域の東側に位置し、山あり4本の川あり山と水の自然豊かな反面、大型ショッピングセンターもあり生活がしやすい地域である。明治時代から「福井市の台所」といわれ、ほうれん草など軟弱野菜の生産が今でも受け継がれている地域である。公民館を中心として、古くからの文化を次世代に受け継ぐ取組みをしている。自治会は41あり、地区のボランティアとして小学校時代からつながりを持ち世代間交流を図りながら、シニアリーダー、ジュニアリーダーの企画で若者の地域参画を図りつつ、未来のまちづくりを目指している。デイホームは、声掛けなどにより参加率が高いが、男性が少ないため内容を工夫している。

⑪-2 光(B)圏域（清水西地区・清水東地区・清水南地区・清水北地区）

(1) 人口・高齢者数(前期・後期)・高齢化率(前期・後期)の推移と見込み

【H20.4】

	総人口 (人)	高齢者数 (人)	高齢化率 (%)	前期高齢 者数(人)	前期高齢 化率(%)	後期高齢 者数(人)	後期高齢 化率(%)
清水西地区	3,060 人(32)	626 人(37)	20.46%(34)	262 人(38)	8.56%(47)	364 人(36)	11.90%(30)
清水東地区	1,979 人(40)	509 人(41)	25.72%(21)	213 人(42)	10.76%(29)	296 人(41)	14.96%(17)
清水南地区	2,642 人(35)	746 人(32)	28.24%(15)	326 人(32)	12.34%(16)	420 人(32)	15.90%(16)
清水北地区	2,881 人(33)	481 人(43)	16.70%(43)	273 人(36)	9.48%(40)	208 人(44)	7.22%(46)
光(B)圏域	10,562 人	2,362 人	22.36%	1,074 人	10.17%	1,288 人	12.19%
光圏域	29,808 人	6,487 人	21.76%	3,074 人	10.31%	3,413 人	11.45%
福井市	270,204 人	60,591 人	22.42%	30,419 人	11.26%	30,172 人	11.17%

※ ()内は市内 48 地区中の順位(一光地区は安居地区に含む)

【H28.4】

	総人口 (人)	高齢者数 (人)	高齢化率 (%)	前期高齢 者数(人)	前期高齢 化率(%)	後期高齢 者数(人)	後期高齢 化率(%)
清水西地区	3,016 人(32)	735 人(35)	24.37%(38)	383 人(33)	12.70%(40)	352 人(38)	11.67%(37)
清水東地区	1,869 人(40)	565 人(42)	30.23%(29)	249 人(42)	13.32%(37)	316 人(40)	16.91%(19)
清水南地区	2,392 人(35)	834 人(33)	34.87%(13)	374 人(34)	15.64%(17)	460 人(32)	19.23%(12)
清水北地区	2,543 人(33)	795 人(34)	31.26%(23)	530 人(29)	20.84%(1)	265 人(43)	10.42%(43)
光(B)圏域	9,820 人	2,929 人	29.83%	1,536 人	15.64%	1,393 人	14.19%
光圏域	27,581 人	8,079 人	29.29%	4,229 人	15.33%	3,850 人	13.96%
福井市	265,521 人	73,018 人	27.50%	36,763 人	13.85%	36,255 人	13.65%

※ ()内は市内 48 地区中の順位(一光地区は安居地区に含む)

【H37.4(見込)】

	総人口 (人)	高齢者数 (人)	高齢化率 (%)	前期高齢 者数(人)	前期高齢 化率(%)	後期高齢 者数(人)	後期高齢 化率(%)
清水西地区	3,017 人(30)	804 人(35)	26.65%(39)	346 人(35)	11.47%(38)	458 人(36)	15.18%(40)
清水東地区	1,793 人(38)	600 人(40)	33.46%(31)	265 人(40)	14.78%(22)	335 人(41)	18.68%(31)
清水南地区	2,134 人(35)	859 人(33)	40.25%(9)	362 人(34)	16.96%(10)	497 人(33)	23.29%(13)
清水北地区	2,127 人(36)	944 人(32)	44.38%(5)	405 人(32)	19.04%(3)	539 人(32)	25.34%(6)
光(B)圏域	9,071 人	3,207 人	35.35%	1,378 人	15.19%	1,829 人	20.16%
光圏域	25,174 人	8,722 人	34.65%	3,766 人	14.96%	4,956 人	19.69%
福井市	252,591 人	76,255 人	30.19%	31,548 人	12.49%	44,707 人	17.70%

※ ()内は市内 48 地区中の順位(一光地区は安居地区に含む)

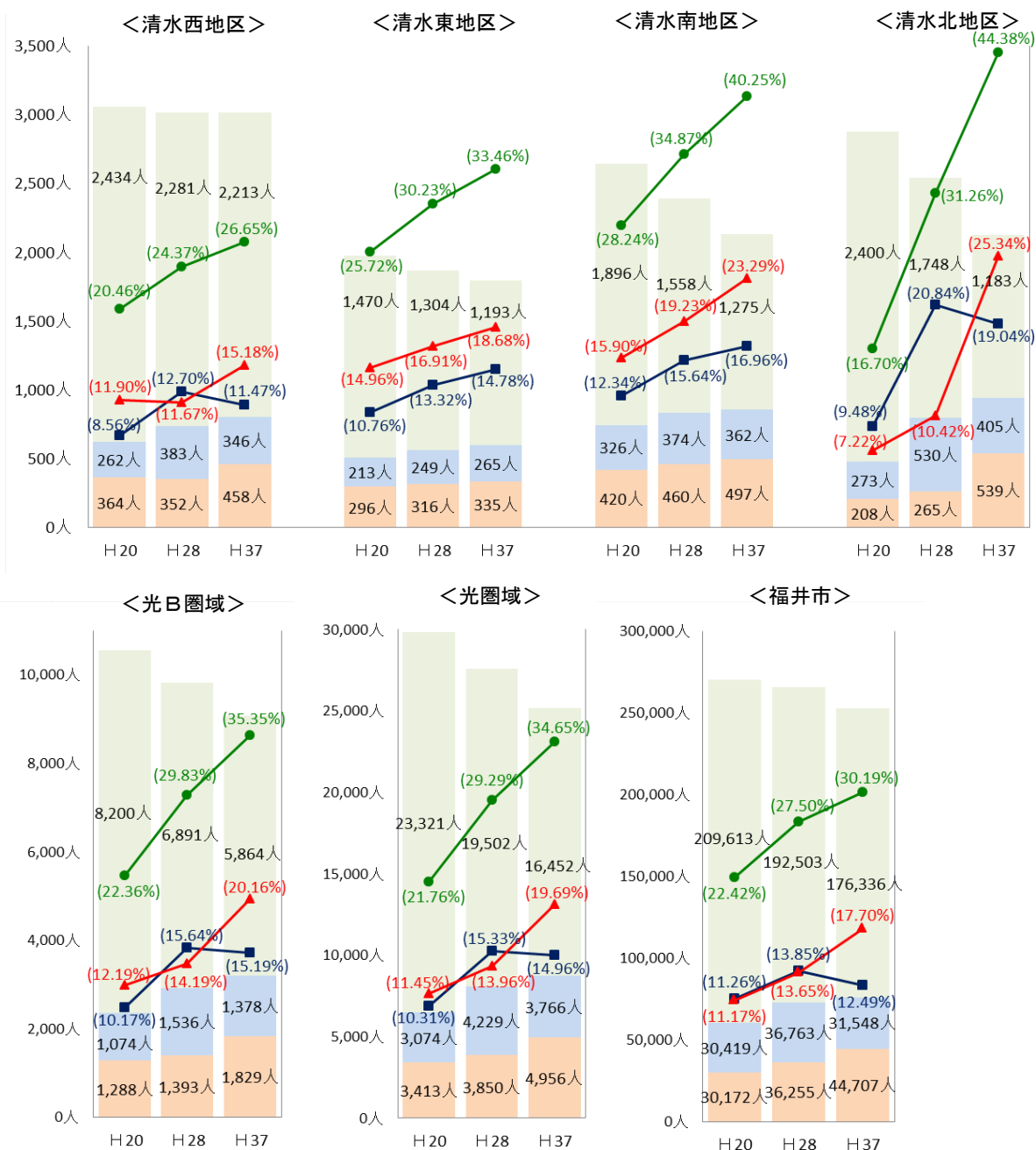

(2) 世帯状況の現状

【H28.4】

	世帯数 (世帯)	高齢者がいる 世帯数(世帯)	総世帯に占 める割合(%)	高齢者のみ 世帯数(世帯)	総世帯に占 める割合(%)	高齢者独居 世帯(世帯)	総世帯に占 める割合(%)
清水西地区	951 世帯(32)	505 世帯(35)	53.10%(31)	206 世帯(37)	21.66%(35)	121 世帯(32)	12.72%(25)
清水東地区	534 世帯(42)	359 世帯(42)	67.23%(12)	101 世帯(44)	18.91%(44)	47 世帯(48)	8.80%(45)
清水南地区	884 世帯(34)	571 世帯(32)	64.59%(17)	252 世帯(30)	28.51%(19)	171 世帯(25)	19.34%(9)
清水北地区	905 世帯(33)	534 世帯(34)	59.01%(25)	244 世帯(33)	26.96%(20)	114 世帯(36)	12.60%(26)
光(B)圏域	3,274 世帯	1,969 世帯	60.14%	803 世帯	24.53%	453 世帯	13.84%
光圏域	10,466 世帯	5,549 世帯	53.02%	2,634 世帯	25.17%	1,478 世帯	14.12%
福井市	100,399 世帯	50,055 世帯	49.86%	24,351 世帯	24.25%	13,554 世帯	13.50%

※ ()内は市内 48 地区中の順位(一光地区は安居地区に含む)

(3) 要介護認定者数・要介護認定率の現状(ともに第1号のみ・市外を除く)

【H28.4】

	支援1 (人)	地区高齢者に 占める割合(%)	支援2 (人)	地区高齢者に 占める割合(%)	介護1 (人)	地区高齢者に 占める割合(%)	介護2 (人)	地区高齢者に 占める割合(%)
清水西地区	13人	1.77%(26)	27人	3.67%(1)	32人	4.35%(4)	24人	3.27%(32)
清水東地区	8人	1.42%(38)	8人	1.42%(47)	15人	2.65%(40)	22人	3.89%(10)
清水南地区	13人	1.56%(30)	27人	3.24%(2)	35人	4.20%(8)	26人	3.12%(36)
清水北地区	8人	1.01%(46)	11人	1.38%(48)	13人	1.64%(48)	17人	2.14%(48)
光(B)圏域	42人	1.43%	73人	2.49%	95人	3.24%	89人	3.04%
光圏域	146人	1.81%	178人	2.20%	250人	3.09%	279人	3.45%
福井市	1,428人	1.96%	1,700人	2.33%	2,489人	3.41%	2,435人	3.33%

	介護3 (人)	地区高齢者に 占める割合(%)	介護4 (人)	地区高齢者に 占める割合(%)	介護5 (人)	地区高齢者に 占める割合(%)	計 (人)	地区高齢者に 占める割合(%)
清水西地区	16人	2.18%(42)	15人	2.04%(37)	17人	2.31%(10)	144人	19.59%(18)
清水東地区	15人	2.65%(28)	11人	1.95%(40)	9人	1.59%(26)	88人	15.58%(44)
清水南地区	22人	2.64%(29)	26人	3.12%(8)	30人	3.60%(3)	179人	21.46%(8)
清水北地区	18人	2.26%(40)	7人	0.88%(48)	4人	0.50%(48)	78人	9.81%(48)
光(B)圏域	71人	2.42%	59人	2.01%	60人	2.05%	489人	16.70%
光圏域	226人	2.80%	190人	2.35%	150人	1.86%	1,419人	17.56%
福井市	2,022人	2.77%	1,739人	2.38%	1,225人	1.68%	13,038人	17.86%

※ ()内は市内48地区中の順位(一光地区は安居地区を含む)

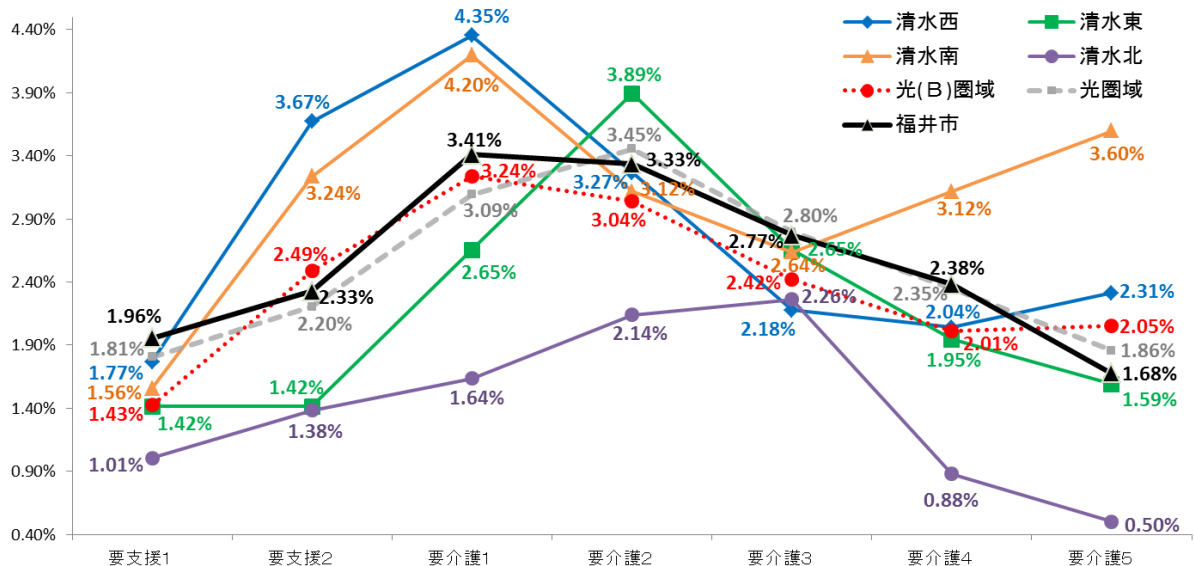

(4) 認知症高齢者※・ひとり暮らし登録者※の現状

※認知症高齢者は、要介護認定にかかる認定調査票での「認知症高齢者の日常生活自立度」Ⅱ以上の高齢者

※ひとり暮らし登録者は、在宅の日常生活に不安を持つ独居等高齢者で、市に登録申請をした高齢者

【H28.4】

	認知症 高齢者数	高齢者数に 占める割合	ひとり暮らし 登録者数	高齢者数に 占める割合
清水西地区	98人	13.33%(18)	41人	5.58%(22)
清水東地区	61人	10.80%(41)	11人	1.95%(47)
清水南地区	136人	16.31%(5)	15人	1.80%(48)
清水北地区	47人	5.91%(48)	21人	2.64%(42)
光(B)圏域	342人	11.68%	88人	3.00%
光圏域	979人	12.12%	409人	5.06%
福井市	8,931人	12.23%	4,299人	5.89%

(5) 自治会型デイホーム事業参加率・老人クラブ（ミニクラブを含む）加入率の現状

【H28.4】

	自治会型デイ ホーム事業 実参加者数	高齢者数に 占める割合	老人クラブ 加入者数	高齢者数に 占める割合
清水西地区	134人	18.23%(24)	353人	48.03%(6)
清水東地区	203人	35.93%(7)	310人	54.87%(5)
清水南地区	339人	40.65%(5)	479人	57.43%(2)
清水北地区	130人	16.35%(25)	141人	17.74%(18)
光(B)圏域	806人	27.52%	1,283人	43.80%
光圏域	1,583人	19.59%	1,972人	24.41%
福井市	9,654人	12.71%	9,334人	12.78%

(6) 地域資源の現状

	項目	圏域内数	市全体	備考
医療	病院	1 施設	26 施設	H28.10.31 現在
	診療所(医院・クリニック)	2 施設	212 施設	H28.10.31 現在
	歯科医院	2 施設	135 施設	H28.7.31 現在
	薬局	1 店舗	108 店舗	H28.8.31 現在
介護	訪問介護	2 カ所	56 カ所	H28.12.31 現在
	訪問入浴介護	0 カ所	4 カ所	H28.12.31 現在
	訪問看護	1 カ所	80 カ所	H28.12.31 現在
	訪問リハビリテーション	0 カ所	31 カ所	H28.12.31 現在
	居宅介護支援事業所	1 カ所	105 カ所	H28.12.31 現在
	通所介護	2 カ所	83 カ所	H28.12.31 現在
	地域密着型通所介護	1 カ所	30 カ所	H28.12.31 現在
	通所リハビリテーション	0 カ所	26 カ所	H28.12.31 現在
	特定施設入居者生活介護	0 カ所	13 カ所	H28.12.31 現在
	短期入所生活介護	1 カ所	37 カ所	H28.12.31 現在
	短期入所療養介護	0 カ所	16 カ所	H28.12.31 現在
	介護老人福祉施設(特養)	1 カ所	21 カ所	H28.12.31 現在
	地域密着型介護老人福祉施設(小規模特養)	0 カ所	11 カ所	H28.12.31 現在
	介護老人保健施設	0 カ所	9 カ所	H28.12.31 現在
	指定介護療養型医療施設	0 カ所	8 カ所	H28.12.31 現在
	小規模多機能型居宅介護	1 カ所	31 カ所	H28.12.31 現在
	看護小規模多機能型居宅介護	0 カ所	4 カ所	H28.12.31 現在
	認知症対応型共同生活介護	1 カ所(2 ユニット)	32 カ所(44 ユニット)	H28.12.31 現在
	定期巡回・随時対応型訪問介護看護	0 カ所	4 カ所	H28.12.31 現在
	夜間対応型訪問介護	0 カ所	1 カ所	H28.12.31 現在
認知症対応型通所介護	1 単位	24 単位	H28.12.31 現在	
住まい	サービス付き高齢者向け住宅(棟数)	0 棟(0 戸)	24 棟(724 戸)	H28.12.31 現在
	有料老人ホーム	0 棟(0 戸)	3 棟(168 戸)	H28.6.1 現在
	軽費老人ホーム(ケアハウス)	1 棟(60 戸)	9 棟(434 戸)	H28.6.1 現在
介護予防	あじさい元気クラブ(老人クラブ)数	21 クラブ	191 クラブ	H28.4.1 現在
	〃 会員数	1,283 人	9,334 人	H28.4.1 現在
	いきいき長寿よろず茶屋	0 カ所	28 カ所	H29.2.1 現在
	百歳体操実施グループ	0 カ所	4 カ所	H29.2.1 現在
	いきいき教室自主グループ	0 グループ	5 グループ	H29.3.1 現在
支生活	多機能よろず茶屋	0 カ所	2 カ所	H29.1.1 現在
	介護サポーター (グループ)	0 グループ(0 人)	7 グループ(50 人)	H29.3.1 現在
認知症	認知症カフェ	0 カ所	8 カ所	H29.3.1 現在
	認知症にやさしいお店(事業所)	1 カ所	81 カ所	H29.3.1 現在
	ひとり歩き模擬訓練実施地区	0 地区	6 地区	H29.3.1 現在

(7) ほやねつとからの聞き取りによる地域の特徴

清水西地区

清水西地区は、山あいの集落と新興住宅地が混合した地域である。昔から農業を中心に、山菜や鉱物資源も盛んだった。国の重要無形民俗文化財に指定されている神事が有名。自然豊かである一方、広大な土地の為、地区間や住宅間の距離が非常に長い。日常的な住民同士の声の掛け合いやつながり助け合いが強い。路線バスが不十分なため、通院や買い物などへの交通手段が困難となっている。また、商業施設が乏しく、自家用車が無いと不便な面が多い。公民館や地区社協を中心に高齢者福祉に対する活動は盛んに展開されており、様々な工夫で関係やつながりを持つようとしている。

清水東地区

清水東地区は農業が盛んな地域で、近くに大型商業施設や工業団地がある。路線バスが通っており、交通の便は良い。昔ながらの家屋が多く、同居世帯も多い。近年、新しい団地も出来て若い世代の方も住んでいる。伝統工芸では昔から「菅笠」の中心生産地として栄えた。伝統的な行事等は、公民館や地区社協が中心となり引き継いでいる。高齢者の学級活動も盛んで、自主グループ活動も増えてきた。地区祭りなどの行事を通じて、地域全体で住民間のつながりを強めており、近隣同士がお互いに見守りをしている。

清水北地区

清水北地区には40年程前に整備された大きな住宅団地や昔からの地域がある。体育祭や行事を通じて住民同士が交流を取っている。住宅団地は団塊の世代が多く住んでいる。昔からの地域は同居の世帯が多く、高齢者も多い。若い世代は働きに出ている。商業施設や病院を経由する路線バスがあり、交通の便は良い。公民館では認知症や健康の教室を定期的に開催している。中心部には高齢者福祉施設があり、集いの場となっている。住民間のつながりは強く、近隣間で見守りを行っている。

清水南地区

清水南地区は昔ながらの農村地帯であり、面積が広い。公的な総合スポーツ公園、健康・入浴施設がある。長年居住している人たちが多く、同居世帯が多い。日中、若い世代は市内外に働きに出ている。大型商業施設や病院が10km圏内にあり生活はしやすい。公共の交通機関は本数が少ないため移動手段は車が中心で、高齢になっても免許を手放せない状況がある。隣近所の車に同乗し買い物や病院に行くこともある。

⑪-3 光(C)圏域 (安居(一光)地区・殿下地区・越廼地区)

(1) 人口・高齢者数(前期・後期)・高齢化率(前期・後期)の推移と見込み

【H20.4】

	総人口 (人)	高齢者数 (人)	高齢化率 (%)	前期高齢 者数(人)	前期高齢 化率(%)	後期高齢 者数(人)	後期高齢 化率(%)
安居地区	3,563 人(30)	687 人(33)	19.28%(36)	322 人(33)	9.04%(45)	365 人(35)	10.24%(34)
殿下地区	563 人(48)	255 人(47)	45.29%(1)	92 人(48)	16.34%(1)	163 人(47)	28.95%(1)
越廼地区	1,684 人(42)	572 人(39)	33.97%(4)	224 人(41)	13.30%(10)	348 人(37)	20.67%(3)
光(C)圏域	5,810 人	1,514 人	26.06%	638 人	10.98%	876 人	15.08%
光圏域	29,808 人	6,487 人	21.76%	3,074 人	10.31%	3,413 人	11.45%
福井市	270,204 人	60,591 人	22.42%	30,419 人	11.26%	30,172 人	11.17%

※ ()内は市内 48 地区中の順位(一光地区は安居地区に含む)

【H28.4】

	総人口 (人)	高齢者数 (人)	高齢化率 (%)	前期高齢 者数(人)	前期高齢 化率(%)	後期高齢 者数(人)	後期高齢 化率(%)
安居地区	3,349 人(30)	933 人(31)	27.86%(34)	518 人(30)	15.47%(18)	415 人(34)	12.39%(34)
殿下地区	455 人(48)	228 人(48)	50.11%(1)	82 人(48)	18.02%(4)	146 人(48)	32.09%(1)
越廼地区	1,375 人(42)	600 人(41)	43.64%(2)	263 人(41)	19.13%(2)	337 人(39)	24.51%(3)
光(C)圏域	5,179 人	1,761 人	34.00%	863 人	16.66%	898 人	17.34%
光圏域	27,581 人	8,079 人	29.29%	4,229 人	15.33%	3,850 人	13.96%
福井市	265,521 人	73,018 人	27.50%	36,763 人	13.85%	36,255 人	13.65%

※ ()内は市内 48 地区中の順位(一光地区は安居地区に含む)

【H37.4(見込)】

	総人口 (人)	高齢者数 (人)	高齢化率 (%)	前期高齢 者数(人)	前期高齢 化率(%)	後期高齢 者数(人)	後期高齢 化率(%)
安居地区	2,960 人(31)	1,119 人(29)	37.80%(12)	554 人(26)	18.72%(4)	565 人(31)	19.09%(28)
殿下地区	350 人(48)	202 人(48)	57.71%(1)	78 人(48)	22.29%(1)	124 人(48)	35.43%(1)
越廼地区	1,001 人(44)	535 人(42)	53.45%(2)	214 人(41)	21.38%(2)	321 人(42)	32.07%(2)
光(C)圏域	4,311 人	1,856 人	43.05%	846 人	19.62%	1,010 人	23.43%
光圏域	25,174 人	8,722 人	34.65%	3,766 人	14.96%	4,956 人	19.69%
福井市	252,591 人	76,255 人	30.19%	31,548 人	12.49%	44,707 人	17.70%

※ ()内は市内 48 地区中の順位(一光地区は安居地区に含む)

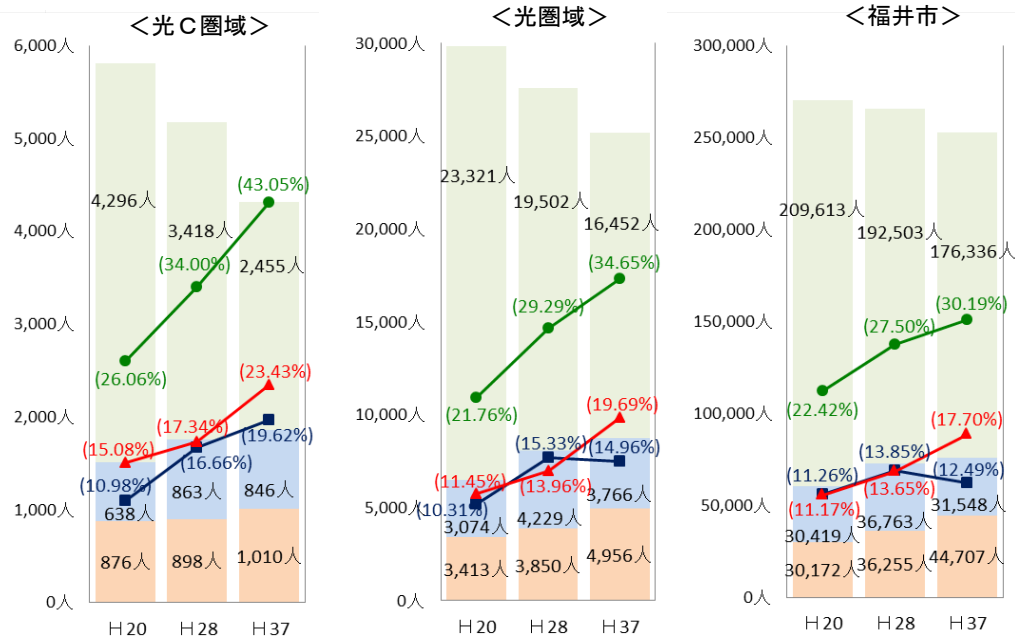
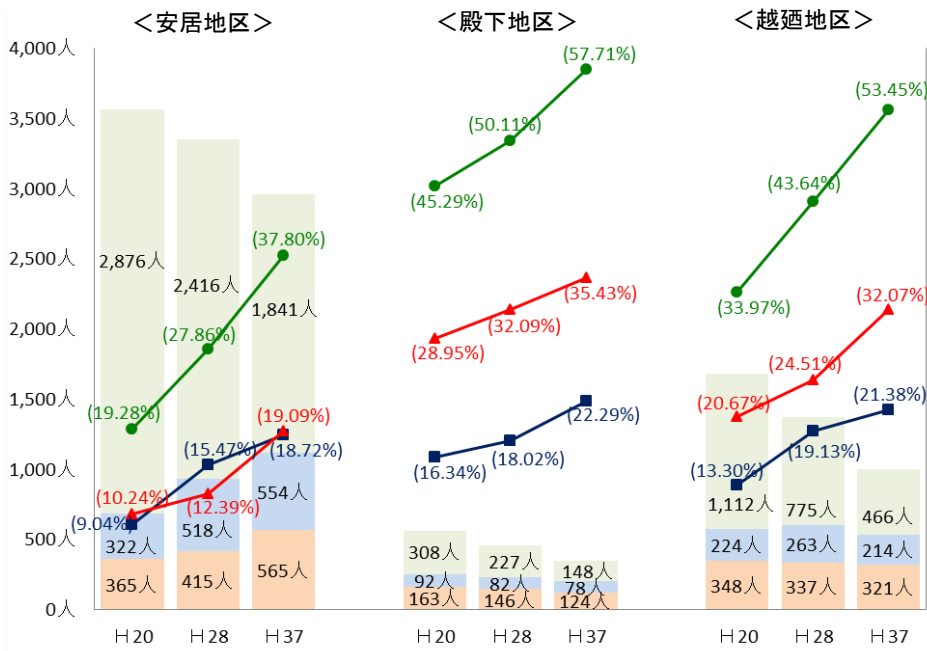

(2) 世帯状況の現状

【H28.4】

	世帯数 (世帯)	高齢者がいる 世帯数(世帯)	総世帯に占 める割合(%)	高齢者のみ 世帯数(世帯)	総世帯に占 める割合(%)	高齢者独居 世帯(世帯)	総世帯に占 める割合(%)
安居地区	1,135 世帯(29)	614 世帯(31)	54.10%(30)	259 世帯(28)	22.82%(31)	120 世帯(33)	10.57%(40)
殿下地区	191 世帯(48)	160 世帯(48)	83.77%(1)	83 世帯(46)	48.69%(1)	55 世帯(45)	28.80%(1)
越廼地区	582 世帯(40)	418 世帯(40)	71.82%(6)	236 世帯(35)	40.55%(3)	142 世帯(28)	24.40%(2)
光(C)圏域	2,025 世帯	1,192 世帯	58.86%	588 世帯	29.04%	317 世帯	15.65%
光圏域	10,466 世帯	5,549 世帯	53.02%	2,634 世帯	25.17%	1,478 世帯	14.12%
福井市	100,399 世帯	50,055 世帯	49.86%	24,351 世帯	24.25%	13,554 世帯	13.50%

※ ()内は市内 48 地区中の順位(一光地区は安居地区に含む)

(3) 要介護認定者数・要介護認定率の現状(ともに第1号のみ・市外を除く)

【H28.4】

	支援1 (人)	地区高齢者に 占める割合(%)	支援2 (人)	地区高齢者に 占める割合(%)	介護1 (人)	地区高齢者に 占める割合(%)	介護2 (人)	地区高齢者に 占める割合(%)
安居地区	6人	0.64%(48)	18人	1.93%(36)	32人	3.43%(26)	39人	4.18%(8)
殿下地区	3人	1.32%(40)	4人	1.75%(41)	8人	3.51%(23)	12人	5.26%(2)
越廼地区	13人	2.17%(15)	13人	2.17%(27)	26人	4.33%(5)	23人	3.83%(12)
光(C)圏域	22人	1.25%	35人	1.99%	66人	3.75%	74人	4.20%
光圏域	146人	1.81%	178人	2.20%	250人	3.09%	279人	3.45%
福井市	1,428人	1.96%	1,700人	2.33%	2,489人	3.41%	2,435人	3.33%

	介護3 (人)	地区高齢者に 占める割合(%)	介護4 (人)	地区高齢者に 占める割合(%)	介護5 (人)	地区高齢者に 占める割合(%)	計 (人)	地区高齢者に 占める割合(%)
安居地区	24人	2.57%(30)	21人	2.25%(30)	19人	2.04%(15)	159人	17.04%(34)
殿下地区	16人	7.02%(1)	4人	1.75%(43)	2人	0.88%(46)	49人	21.49%(7)
越廼地区	24人	4.00%(7)	21人	3.50%(5)	17人	2.83%(5)	137人	22.83%(3)
光(C)圏域	64人	3.63%	46人	2.61%	38人	2.16%	345人	19.59%
光圏域	226人	2.80%	190人	2.35%	150人	1.86%	1,419人	17.56%
福井市	2,022人	2.77%	1,739人	2.38%	1,225人	1.68%	13,038人	17.86%

※ ()内は市内48地区中の順位(一光地区は安居地区に含む)

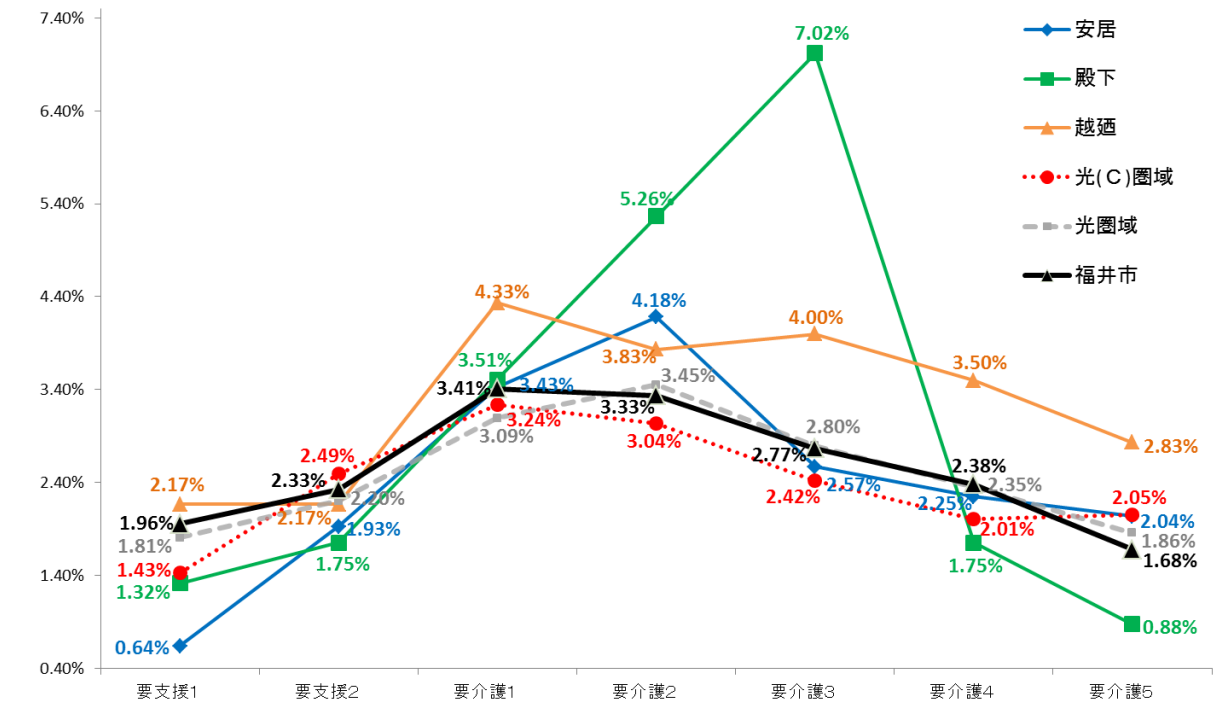

(4) 認知症高齢者※・ひとり暮らし登録者※の現状

※認知症高齢者は、要介護認定にかかる認定調査票での「認知症高齢者の日常生活自立度」Ⅱ以上の高齢者
 ※ひとり暮らし登録者は、在宅の日常生活に不安を持つ独居等高齢者で、市に登録申請をした高齢者

【H28.4】

	認知症 高齢者数	高齢者数に 占める割合	ひとり暮ら し登録者数	高齢者数に 占める割合
安居地区	123人	13.18%(20)	25人	2.68%(41)
殿下地区	35人	15.35%(7)	33人	14.47%(2)
越廼地区	91人	15.17%(9)	29人	4.83%(25)
光(C)圏域	249人	14.14%	87人	4.94%
光圏域	979人	12.12%	409人	5.06%
福井市	8,931人	12.23%	4,299人	5.89%

(5) 自治会型デイホーム事業参加率・老人クラブ（ミニクラブを含む）加入率の現状

【H28.4】

	自治会型デイ ホーム事業 実参加者数	高齢者数に 占める割合	老人クラブ 加入者数	高齢者数に 占める割合
安居地区	172人	18.44%(23)	172人	18.44%(23)
殿下地区	130人	57.02%(1)	129人	56.58%(1)
越廼地区	183人	30.50%(11)	184人	30.67%(10)
光(C)圏域	806人	27.54%	485人	27.54%
光圏域	1,583人	19.59%	1,972人	24.41%
福井市	9,654人	12.71%	9,654人	12.71%

(6) 地域資源の現状

	項目	圏域内数	市全体	備考
医療	病院	0 施設	26 施設	H28.10.31 現在
	診療所(医院・クリニック)	2 施設	212 施設	H28.10.31 現在
	歯科医院	1 施設	135 施設	H28.7.31 現在
	薬局	0 店舗	108 店舗	H28.8.31 現在
介護	訪問介護	1 カ所	56 カ所	H28.12.31 現在
	訪問入浴介護	0 カ所	4 カ所	H28.12.31 現在
	訪問看護	0 カ所	80 カ所	H28.12.31 現在
	訪問リハビリテーション	0 カ所	31 カ所	H28.12.31 現在
	居宅介護支援事業所	4 カ所	105 カ所	H28.12.31 現在
	通所介護	2 カ所	83 カ所	H28.12.31 現在
	地域密着型通所介護	1 カ所	30 カ所	H28.12.31 現在
	通所リハビリテーション	1 カ所	26 カ所	H28.12.31 現在
	特定施設入居者生活介護	0 カ所	13 カ所	H28.12.31 現在
	短期入所生活介護	3 カ所	37 カ所	H28.12.31 現在
	短期入所療養介護	0 カ所	16 カ所	H28.12.31 現在
	介護老人福祉施設(特養)	3 カ所	21 カ所	H28.12.31 現在
	地域密着型介護老人福祉施設(小規模特養)	0 カ所	11 カ所	H28.12.31 現在
	介護老人保健施設	0 カ所	9 カ所	H28.12.31 現在
	指定介護療養型医療施設	0 カ所	8 カ所	H28.12.31 現在
	小規模多機能型居宅介護	1 カ所	31 カ所	H28.12.31 現在
	看護小規模多機能型居宅介護	0 カ所	4 カ所	H28.12.31 現在
	認知症対応型共同生活介護	1 カ所(1 ユニット)	32 カ所(44 ユニット)	H28.12.31 現在
	定期巡回・随時対応型訪問介護看護	0 カ所	4 カ所	H28.12.31 現在
	夜間対応型訪問介護	0 カ所	1 カ所	H28.12.31 現在
認知症対応型通所介護	1 単位	24 単位	H28.12.31 現在	
住まい	サービス付き高齢者向け住宅(棟数)	0 棟(0 戸)	24 棟(724 戸)	H28.12.31 現在
	有料老人ホーム	0 棟(0 戸)	3 棟(168 戸)	H28.6.1 現在
	軽費老人ホーム(ケアハウス)	0 棟(0 戸)	9 棟(434 戸)	H28.6.1 現在
介護予防	あじさい元気クラブ(老人クラブ)数	8 クラブ	191 クラブ	H28.4.1 現在
	〃 会員数	485 人	9,334 人	H28.4.1 現在
	いきいき長寿よろず茶屋	0 カ所	28 カ所	H29.2.1 現在
	百歳体操実施グループ	0 カ所	4 カ所	H29.2.1 現在
	いきいき教室自主グループ	0 グループ	5 グループ	H29.3.1 現在
支生活	多機能よろず茶屋	0 カ所	2 カ所	H29.1.1 現在
	介護サポーター(グループ)	0 グループ(0 人)	7 グループ(50 人)	H29.3.1 現在
認知症	認知症カフェ	0 カ所	8 カ所	H29.3.1 現在
	認知症にやさしいお店(事業所)	0 カ所	81 カ所	H29.3.1 現在
	ひとり歩き模擬訓練実施地区	0 地区	6 地区	H29.3.1 現在

(7) ほやねつとからの聞き取りによる地域の特徴

安居地区

安居地区は圏域の中心に位置し、新しい県道と未更毛川に沿った縦に長い地域である。自治会は14あり世帯数は増えている半面、人口は減少し独居世帯が増えている傾向がある。地区外から移り住んできた団地と古くからの集落に別れる。市内からは近くベッドタウンの状況である。産業がないためか交通の便が悪く、移動はマイカーが中心。公民館を中心として神社の祭り、福祉祭りなど地区行事に力を入れており、世代間交流を目指して若年層も行事の企画に参加する方向で活動を心がけている。公民館周囲に小学、中学、保育園があり、常に交流もあることから公民館前の道路は、「学びの道」ともいわれている。2年前から、小学生から高齢者までのワークショップを開催し、交通の便の悪さ、店舗がないことなど地域の課題を一つ一つ解決し「ゆめの町づくり」として地域が一丸となり活動している。

一光地区

一光地区は圏域の中央部に位置し、山に囲まれた自然豊かな山里である。豪雪地帯があり冬から春まで通行止めになる箇所がある。昔は林業や農業、三叉こうぞう、山菜で収入を得ていた。現在は過疎化が進み、小中学校は休校で子どもはいない。住民は60歳以上のみで超高齢化が進んでおり、ひとり暮らしや高齢者世帯が多い。地理的状況から交通が不便で、高齢者も車を手放すことが難しくなっている。買物については週1回移動スーパーが来ている。山間に住んでいるため不便さはあるが、それ以上に昔から住んでいる住民同士の仲間意識はとても高く、「地域が家族」を合言葉に、住民同士が支え合いながら暮らしている。

殿下地区

殿下地区は圏域の南西部に位置し、市中心部からは西へ約20km離れた中山間地で14の集落がある。高齢化率は市内で最も高く、住民の2人に1人が高齢者であり、高齢者のみの世帯が多い。移動手段は路線バス、福祉バスに加え、予約制の地域コミュニティバスがある。昨年より、殿下、国見、越廼の3地区合同で福井西地区街づくり協議会を発足し、地域の活性化に向けて活動をしている。自然豊かで人情味があり、被災地の方の受け入れも行っている。また、公民館から行事の放送があり、人が集まりやすい。

越廼地区

越廼地区は市の最南部に位置し、西海岸に沿った地域と、山間地域がある。海岸沿いの地域は漁師をしていた家が多い。若い世代は働きに出ており、高齢者は家にいる世帯が多い。山側の地域は水仙畑が広がり、高齢者も年中忙しくしている。高齢化率は高く、高齢者のみ世帯が多い。近くに商業施設はないが、移動スーパー等を利用し、特に不便は感じられない。交通の便は悪く、路線バスはあるが、本数が少ない。介護保険施設や医院があるため福祉や医療に関して相談しやすい環境はある。近所付き合いは密で、玄関先までではなく自宅の中まで出入りし困ったことがあると助け合いながら生活している。認知症の方への声掛けも近隣同士でできている。

⑫-1 川西(A)圏域（本郷地区・鶉地区・宮ノ下地区・大安寺地区）

(1) 人口・高齢者数(前期・後期)・高齢化率(前期・後期)の推移と見込み

【H20.4】

	総人口 (人)	高齢者数 (人)	高齢化率 (%)	前期高齢 者数(人)	前期高齢 化率(%)	後期高齢 者数(人)	後期高齢 化率(%)
本郷地区	1,106 人(45)	356 人(44)	32.19%(6)	132 人(45)	11.93%(22)	224 人(43)	20.25%(4)
鶉地区	3,467 人(31)	898 人(29)	25.90%(20)	382 人(30)	11.02%(28)	516 人(27)	14.88%(18)
宮ノ下地区	920 人(47)	252 人(32)	27.39%(18)	97 人(47)	10.54%(32)	155 人(48)	16.85%(11)
大安寺地区	1,437 人(43)	351 人(43)	24.43%(25)	174 人(44)	12.11%(19)	177 人(45)	12.32%(26)
川西(A)圏域	6,930 人	1,857 人	26.80%	785 人	11.33%	1,072 人	15.47%
川西圏域	12,402 人	3,570 人	28.79%	1,497 人	12.07%	2,073 人	16.72%
福井市	270,204 人	60,591 人	22.42%	30,419 人	11.26%	30,172 人	11.17%

※ ()内は市内 48 地区中の順位(一光地区は安居地区に含む)

【H28.4】

	総人口 (人)	高齢者数 (人)	高齢化率 (%)	前期高齢 者数(人)	前期高齢 化率(%)	後期高齢 者数(人)	後期高齢 化率(%)
本郷地区	1,135 人(44)	362 人(45)	31.89%(16)	153 人(46)	13.48%(36)	209 人(44)	18.41%(15)
鶉地区	3,232 人(31)	1,019 人(30)	31.53%(21)	477 人(32)	14.76%(26)	542 人(30)	16.77%(20)
宮ノ下地区	887 人(46)	280 人(47)	31.57%(20)	130 人(47)	14.66%(28)	150 人(47)	16.91%(18)
大安寺地区	1,275 人(43)	405 人(44)	31.76%(18)	221 人(43)	17.33%(7)	184 人(45)	14.43%(31)
川西(A)圏域	6,529 人	2,066 人	31.64%	981 人	15.03%	1,085 人	16.62%
川西圏域	11,300 人	3,875 人	34.29%	1,786 人	15.81%	2,089 人	18.49%
福井市	265,521 人	73,018 人	27.50%	36,763 人	13.85%	36,255 人	13.65%

※ ()内は市内 48 地区中の順位(一光地区は安居地区に含む)

【H37.4(見込)】

	総人口 (人)	高齢者数 (人)	高齢化率 (%)	前期高齢 者数(人)	前期高齢 化率(%)	後期高齢 者数(人)	後期高齢 化率(%)
本郷地区	1,177 人(42)	394 人(44)	33.47%(30)	172 人(44)	14.61%(23)	222 人(44)	18.86%(29)
鶉地区	2,916 人(32)	1,077 人(17)	36.93%(17)	437 人(31)	14.99%(19)	640 人(30)	21.95%(16)
宮ノ下地区	877 人(46)	246 人(47)	28.05%(37)	90 人(47)	10.26%(40)	156 人(47)	17.79%(35)
大安寺地区	1,092 人(43)	393 人(45)	35.99%(22)	188 人(43)	17.22%(9)	205 人(45)	18.77%(30)
川西(A)圏域	6,062 人	2,110 人	34.81%	887 人	14.63%	1,223 人	20.17%
川西圏域	10,142 人	3,825 人	37.71%	1,567 人	15.45%	2,258 人	22.26%
福井市	252,591 人	76,255 人	30.19%	31,548 人	12.49%	44,707 人	17.70%

※ ()内は市内 48 地区中の順位(一光地区は安居地区に含む)

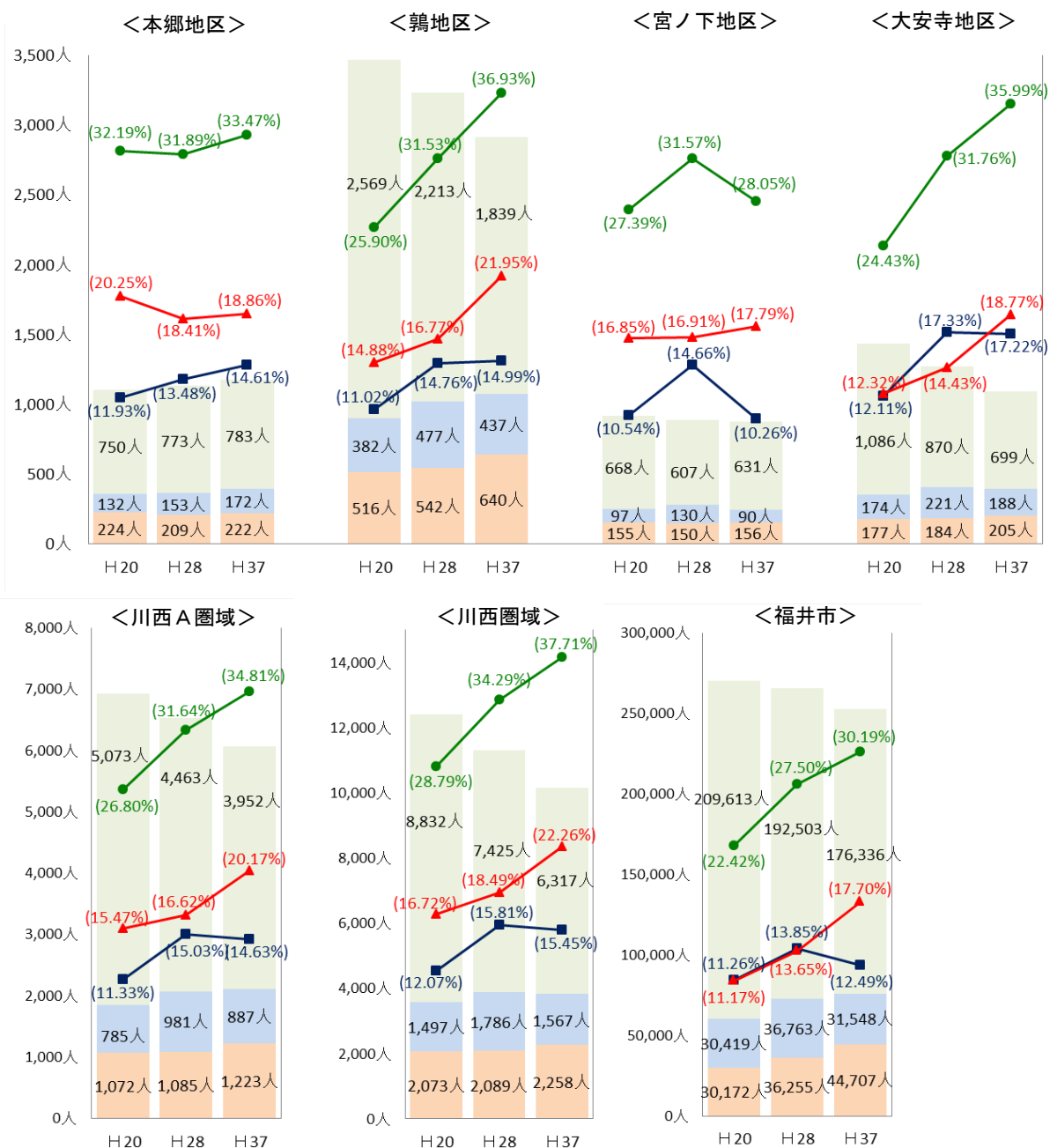

(2) 世帯状況の現状

【H28.4】

	世帯数 (世帯)	高齢者がいる 世帯数(世帯)	総世帯に占 める割合(%)	高齢者のみ 世帯数(世帯)	総世帯に占 める割合(%)	高齢者独居 世帯(世帯)	総世帯に占 める割合(%)
本郷地区	384 世帯(45)	246 世帯(45)	64.06%(19)	112 世帯(43)	29.17%(15)	70 世帯(43)	18.23%(12)
鶉地区	1,013 世帯(31)	661 世帯(30)	65.25%(16)	250 世帯(31)	24.68%(27)	115 世帯(35)	11.35%(34)
宮ノ下地区	289 世帯(47)	190 世帯(47)	65.74%(13)	91 世帯(48)	31.49%(9)	61 世帯(44)	21.11%(5)
大安寺地区	416 世帯(44)	273 世帯(44)	65.63%(14)	101 世帯(44)	24.28%(29)	48 世帯(47)	11.54%(31)
川西(A)圏域	2,102 世帯	1,370 世帯	65.18%	554 世帯	26.36%	294 世帯	13.99%
川西圏域	3,763 世帯	2,573 世帯	68.38%	1,094 世帯	29.07%	579 世帯	15.39%
福井市	100,399 世帯	50,055 世帯	49.86%	24,351 世帯	24.25%	13,554 世帯	13.50%

※ ()内は市内 48 地区中の順位(一光地区は安居地区に含む)

(3) 要介護認定者数・要介護認定率の現状(ともに第1号のみ・市外を除く)

【H28.4】

	支援1 (人)	地区高齢者に 占める割合(%)	支援2 (人)	地区高齢者に 占める割合(%)	介護1 (人)	地区高齢者に占 める割合(%)	介護2 (人)	地区高齢者に占 める割合(%)
本郷地区	8人	2.21%(12)	9人	2.49%(18)	9人	2.49%(41)	22人	6.08%(1)
鶉地区	24人	2.36%(10)	25人	2.45%(20)	34人	3.34%(28)	50人	4.91%(3)
宮ノ下地区	4人	1.43%(36)	4人	1.43%(46)	12人	4.29%(6)	10人	3.57%(18)
大安寺地区	6人	1.48%(33)	9人	2.22%(25)	11人	2.72%(39)	10人	2.47%(45)
川西(A)圏域	42人	2.03%	47人	2.27%	66人	3.19%	92人	4.45%
川西圏域	84人	2.17%	81人	2.09%	126人	3.25%	150人	3.87%
福井市	1,428人	1.96%	1,700人	2.33%	2,489人	3.41%	2,435人	3.33%

	介護3 (人)	地区高齢者に 占める割合(%)	介護4 (人)	地区高齢者に 占める割合(%)	介護5 (人)	地区高齢者に占 める割合(%)	計 (人)	地区高齢者に占 める割合(%)
本郷地区	12人	3.31%(12)	10人	2.76%(14)	9人	2.49%(8)	79人	21.82%(5)
鶉地区	38人	3.73%(9)	28人	2.75%(16)	16人	1.57%(29)	215人	21.10%(9)
宮ノ下地区	9人	3.21%(13)	22人	7.86%(1)	12人	4.29%(1)	73人	26.07%(2)
大安寺地区	17人	4.20%(6)	9人	2.22%(31)	6人	1.48%(32)	68人	16.79%(36)
川西(A)圏域	76人	3.68%	69人	3.34%	43人	2.08%	435人	21.06%
川西圏域	145人	3.74%	121人	3.12%	80人	2.06%	787人	20.31%
福井市	2,022人	2.77%	1,739人	2.38%	1,225人	1.68%	13,038人	17.86%

※ ()内は市内48地区中の順位(一光地区は安居地区に含む)

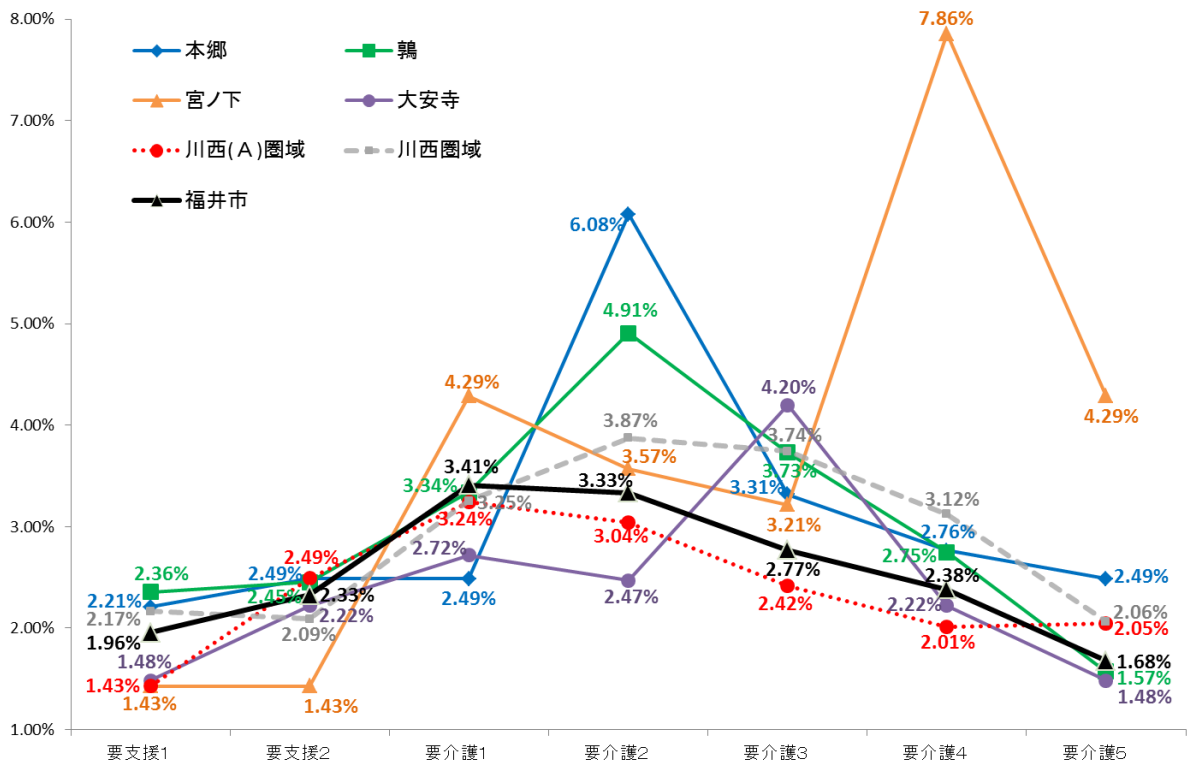

(4) 認知症高齢者※・ひとり暮らし登録者※・災害時避難行動要支援者※の現状

※認知症高齢者は、要介護認定にかかる認定調査票での「認知症高齢者の日常生活自立度」Ⅱ以上の高齢者

※ひとり暮らし登録者は、在宅の日常生活に不安を持つ独居等高齢者で、市に登録申請をした高齢者

【H28.4】

	認知症 高齢者数	高齢者数に 占める割合	ひとり暮ら し登録者数	高齢者数に 占める割合
本郷地区	62人	17.13%(3)	39人	10.77%(3)
鶉地区	143人	14.03%(14)	43人	4.22%(29)
宮ノ下地区	64人	22.86%(1)	20人	7.14%(13)
大安寺地区	51人	12.59%(24)	16人	3.95%(34)
川西(A)圏域	320人	15.49%	118人	5.71%
川西圏域	569人	14.68%	305人	7.87%
福井市	8,931人	12.23%	4,299人	5.89%

(5) 自治会型デイホーム事業参加率・老人クラブ加入率の現状

【H28.4】

	自治会型デイ ホーム事業 実参加者数	高齢者数に 占める割合	老人クラブ 加入者数	高齢者数に 占める割合
本郷地区	112人	30.94%(10)	35人	9.67%(29)
鶉地区	211人	20.71%(20)	103人	10.11%(27)
宮ノ下地区	121人	43.21%(2)	75人	26.79%(12)
大安寺地区	89人	21.98%(19)	0人	0.00%(45)
川西(A)圏域	533人	25.80%	213人	10.31%
川西圏域	1,093人	28.21%	622人	16.05%
福井市	9,654人	12.71%	9,334人	12.78%

(6) 地域資源の現状

	項目	圏域内数	市全体	備考
医療	病院	4 施設	26 施設	H28.10.31 現在
	診療所(医院・クリニック)	2 施設	212 施設	H28.10.31 現在
	歯科医院	2 施設	135 施設	H28.7.31 現在
	薬局	2 店舗	108 店舗	H28.8.31 現在
介護	訪問介護	1 カ所	56 カ所	H28.12.31 現在
	訪問入浴介護	0 カ所	4 カ所	H28.12.31 現在
	訪問看護	2 カ所	80 カ所	H28.12.31 現在
	訪問リハビリテーション	2 カ所	31 カ所	H28.12.31 現在
	居宅介護支援事業所	4 カ所	105 カ所	H28.12.31 現在
	通所介護	1 カ所	83 カ所	H28.12.31 現在
	地域密着型通所介護	0 カ所	30 カ所	H28.12.31 現在
	通所リハビリテーション	1 カ所	26 カ所	H28.12.31 現在
	特定施設入居者生活介護	0 カ所	13 カ所	H28.12.31 現在
	短期入所生活介護	3 カ所	37 カ所	H28.12.31 現在
	短期入所療養介護	2 カ所	16 カ所	H28.12.31 現在
	介護老人福祉施設(特養)	2 カ所	21 カ所	H28.12.31 現在
	地域密着型介護老人福祉施設(小規模特養)	1 カ所	11 カ所	H28.12.31 現在
	介護老人保健施設	0 カ所	9 カ所	H28.12.31 現在
	指定介護療養型医療施設	2 カ所	8 カ所	H28.12.31 現在
	小規模多機能型居宅介護	1 カ所	31 カ所	H28.12.31 現在
	看護小規模多機能型居宅介護	0 カ所	4 カ所	H28.12.31 現在
	認知症対応型共同生活介護	1 カ所(3 ユニット)	32 カ所(44 ユニット)	H28.12.31 現在
	定期巡回・随時対応型訪問介護看護	0 カ所	4 カ所	H28.12.31 現在
	夜間対応型訪問介護	0 カ所	1 カ所	H28.12.31 現在
認知症対応型通所介護	1 単位	24 単位	H28.12.31 現在	
住まい	サービス付き高齢者向け住宅(棟数)	0 棟(0 戸)	24 棟(724 戸)	H28.12.31 現在
	有料老人ホーム	0 棟(0 戸)	3 棟(168 戸)	H28.6.1 現在
	軽費老人ホーム(ケアハウス)	0 棟(0 戸)	9 棟(434 戸)	H28.6.1 現在
介護予防	あじさい元気クラブ(老人クラブ)数	4 クラブ	191 クラブ	H28.4.1 現在
	〃 会員数	213 人	9,334 人	H28.4.1 現在
	いきいき長寿よろず茶屋	0 カ所	28 カ所	H29.2.1 現在
	百歳体操実施グループ	0 カ所	4 カ所	H29.2.1 現在
	いきいき教室自主グループ	0 グループ	5 グループ	H29.3.1 現在
支生活	多機能よろず茶屋	0 カ所	2 カ所	H29.1.1 現在
	介護サポーター (グループ)	0 グループ(0 人)	7 グループ(50 人)	H29.3.1 現在
認知症	認知症カフェ	0 カ所	8 カ所	H29.3.1 現在
	認知症にやさしいお店(事業所)	0 カ所	81 カ所	H29.3.1 現在
	ひとり歩き模擬訓練実施地区	0 地区	6 地区	H29.3.1 現在

(7) ほやねつとからの聞き取りによる地域の特徴

本郷地区

本郷地区は圏域のほぼ中心に位置しているが、山に囲まれている。広大な土地と緑にあふれた大自然を有し、炭焼きや養蚕、シイタケ栽培、イチジク栽培など大自然を利用した特産品も多く、乗馬体験の出来る施設も有している。集落は山間部に点在し、交通の便も悪い。乗り合いタクシーが走っており、近隣地区への移動に利用している高齢者が多い。住民間の関係性は強くス Copp 三味線（自主グループ）の活動が盛んで地域振興に貢献している。

新興住宅地があり、人口は増加している。

鶉地区

鶉地区は川西圏域の中で、町内数、人口ともに一番多く、現在、20町が自治会を組織している。水稲や蕎麦をはじめ、きゅうりやスイカの産地でもあり、農業が盛んな地域である。地区中心部に、マーケット、ガソリンスタンドなどの商業施設や金融機関、医療機関が集中しており、生活に必要なものを賄うことができる。乗り合いタクシーが走っており、買い物や受診に行く際に利用する高齢者も多い。また、温泉施設もあり、集いの場となっている。公民館では、多数の自主活動グループを有し、多くの住民が生涯学習に勤しんでいる。

宮ノ下地区

宮ノ下地区は、圏域の東側に位置し、総合病院、精神科デイケア、介護福祉施設、医療専門学校がある。それらを取り巻くように、コンビニエンスストアや量販店が集まっており生活に便利な環境である。介護福祉施設での毎月の法話（送迎付き）、公民館で開催されているスティックリングは、自主グループ化されている。新興住宅街は若い世代が多い。コスモス広苑があり、毎年、広大な敷地にコスモスが咲き乱れる。コスモス広苑を盛り上げるために地域住民の結束も強く、秋には観光バスが停まるほどの一大観光地になっている。

大安寺地区

大安寺地区は圏域では一番市街地に近く、介護などのサービス支援を選択しやすい地域である。昭和48年から団地造成が始まり、現在の10町となった。地場産業として、紙すきや撚糸、織物が盛んだったが、現在はリサイクル紙の製紙工場があるのみ。観光名所となっている禅寺、温泉施設は住民に親しまれており、高齢者同士の交流の場にもなっている。米作を中心とした農業も行われているが兼業農家が多い。リハビリやマッサージができる病院、介護福祉施設が各2か所あり、地区内外の方々が利用している。男性のみが集まるデイホームが開催されており、男性自主グループの活動も盛んである。

⑫-2 川西(B)圏域 (棗地区・鷹巣地区・国見地区)

(1) 人口・高齢者数(前期・後期)・高齢化率(前期・後期)の推移と見込み

【H20.4】

	総人口 (人)	高齢者数 (人)	高齢化率 (%)	前期高齢 者数(人)	前期高齢 化率(%)	後期高齢 者数(人)	後期高齢 化率(%)
棗地区	1,813 人(41)	529 人(40)	29.18%(14)	236 人(40)	13.02%(14)	293 人(42)	16.16%(15)
鷹巣地区	2,280 人(37)	678 人(34)	39.74%(13)	267 人(37)	11.71%(25)	411 人(33)	18.03%(7)
国見地区	1,379 人(44)	506 人(42)	36.69%(2)	209 人(43)	15.16%(4)	297 人(40)	21.54%(2)
川西(B)圏域	5,472 人	1,713 人	31.30%	712 人	13.01%	1,001 人	18.29%
川西圏域	12,402 人	3,570 人	28.79%	1,497 人	12.07%	2,073 人	16.72%
福井市	270,204 人	60,591 人	22.42%	30,419 人	11.26%	30,172 人	11.17%

※ ()内は市内 48 地区中の順位(一光地区は安居地区に含む)

【H28.4】

	総人口 (人)	高齢者数 (人)	高齢化率 (%)	前期高齢 者数(人)	前期高齢 化率(%)	後期高齢 者数(人)	後期高齢 化率(%)
棗地区	1,684 人(41)	602 人(40)	35.75%(10)	287 人(40)	17.04%(8)	315 人(41)	18.71%(14)
鷹巣地区	1,968 人(38)	732 人(36)	37.20%(8)	323 人(37)	16.41%(11)	409 人(35)	20.78%(7)
国見地区	1,119 人(45)	475 人(43)	42.45%(3)	195 人(44)	17.43%(5)	280 人(42)	25.02%(2)
川西(B)圏域	4,771 人	1,809 人	37.92%	805 人	16.87%	1,004 人	21.04%
川西圏域	11,300 人	3,875 人	34.29%	1,786 人	15.81%	2,089 人	18.49%
福井市	265,521 人	73,018 人	27.50%	36,763 人	13.85%	36,255 人	13.65%

※ ()内は市内 48 地区中の順位(一光地区は安居地区に含む)

【H37.4(見込)】

	総人口 (人)	高齢者数 (人)	高齢化率 (%)	前期高齢 者数(人)	前期高齢 化率(%)	後期高齢 者数(人)	後期高齢 化率(%)
棗地区	1,569 人(41)	587 人(41)	37.41%(14)	213 人(42)	13.58%(28)	374 人(40)	23.84%(11)
鷹巣地区	1,612 人(40)	706 人(38)	43.80%(7)	299 人(37)	18.55%(6)	407 人(38)	25.25%(7)
国見地区	899 人(45)	422 人(43)	46.94%(3)	168 人(45)	18.69%(5)	254 人(43)	28.25%(4)
川西(B)圏域	4,080 人	1,715 人	42.03%	680 人	16.67%	1,035 人	25.37%
川西圏域	10,142 人	3,825 人	37.71%	1,567 人	15.45%	2,258 人	22.26%
福井市	252,591 人	76,255 人	30.19%	31,548 人	12.49%	44,707 人	17.70%

※ ()内は市内 48 地区中の順位(一光地区は安居地区に含む)

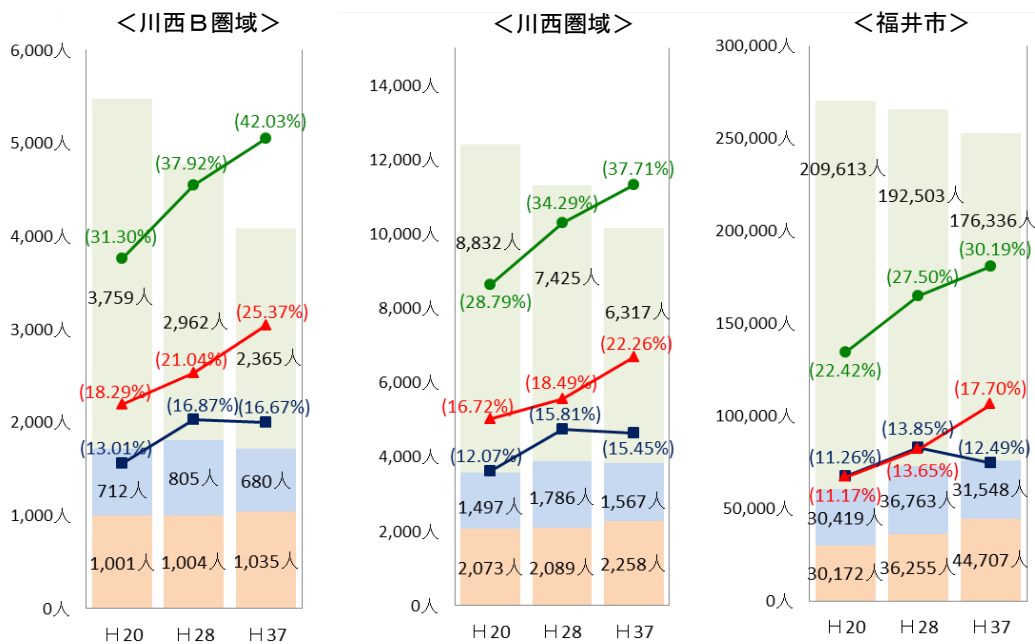
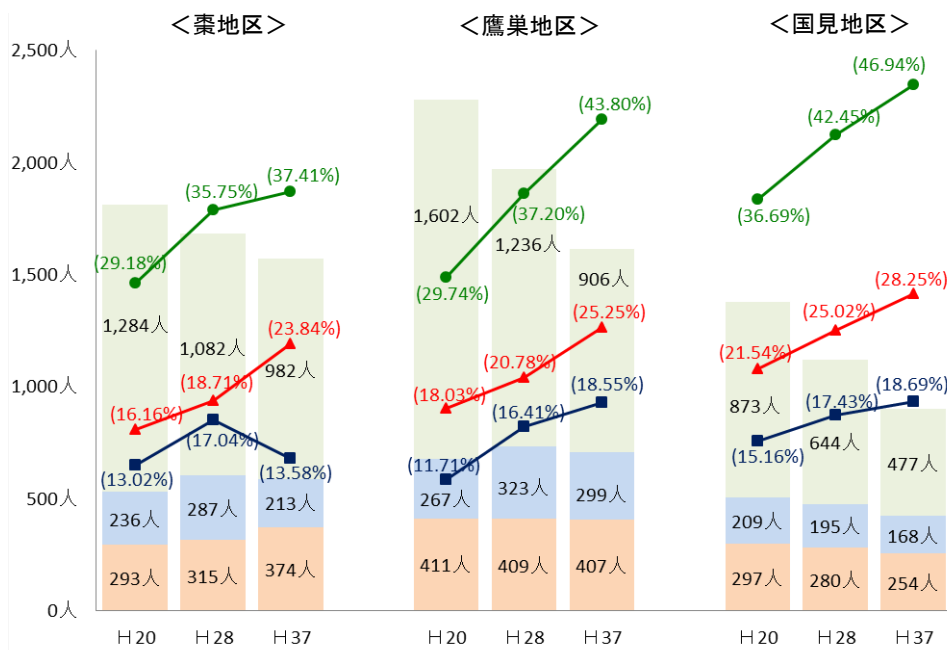

(2) 世帯状況の現状

【H28.4】

	世帯数 (世帯)	高齢者がいる 世帯数(世帯)	総世帯に占 める割合(%)	高齢者のみ 世帯数(世帯)	総世帯に占 める割合(%)	高齢者独居 世帯(世帯)	総世帯に占 める割合(%)
梶地区	560 世帯(41)	389 世帯(41)	69.46%(10)	148 世帯(42)	26.43%(22)	77 世帯(40)	13.75%(23)
鷹巣地区	662 世帯(37)	487 世帯(36)	73.56%(5)	208 世帯(36)	31.42%(10)	103 世帯(38)	15.56%(21)
国見地区	439 世帯(43)	327 世帯(43)	74.49%(4)	184 世帯(39)	41.91%(2)	105 世帯(37)	23.92%(3)
川西(B)圏域	1,661 世帯	1,203 世帯	72.43%	540 世帯	32.51%	285 世帯	17.16%
川西圏域	3,763 世帯	2,573 世帯	68.38%	1,094 世帯	29.07%	579 世帯	15.39%
福井市	100,399 世帯	50,055 世帯	49.86%	24,351 世帯	24.25%	13,554 世帯	13.50%

※ ()内は市内 48 地区中の順位(一光地区は安居地区に含む)

(3) 要介護認定者数・要介護認定率の現状(ともに第1号のみ・市外を除く)

【H28.4】

	支援1 (人)	地区高齢者に 占める割合 (%)	支援2 (人)	地区高齢者に 占める割合(%)	介護1 (人)	地区高齢者に 占める割合(%)	介護2 (人)	地区高齢者に 占める割合(%)
桑地区	17人	2.82%(6)	10人	1.66%(42)	22人	3.65%(20)	16人	2.66%(42)
鷹巣地区	15人	2.05%(20)	15人	2.05%(32)	16人	2.19%(45)	25人	3.42%(22)
国見地区	10人	2.11%(17)	9人	1.89%(38)	22人	4.65%(1)	17人	3.58%(17)
川西(B)圏域	42人	2.32%	34人	1.88%	60人	3.32%	58人	3.21%
川西圏域	84人	2.17%	81人	2.09%	126人	3.25%	150人	3.87%
福井市	1,428人	1.96%	1,700人	2.33%	2,489人	3.41%	2,435人	3.33%

	介護3 (人)	地区高齢者に 占める割合 (%)	介護4 (人)	地区高齢者に 占める割合(%)	介護5 (人)	地区高齢者に 占める割合(%)	計 (人)	地区高齢者に 占める割合(%)
桑地区	15人	2.49%(33)	19人	3.16%(7)	7人	1.16%(42)	106人	17.61%(31)
鷹巣地区	37人	5.05%(3)	26人	3.55%(4)	20人	2.73%(6)	154人	21.04%(10)
国見地区	17人	3.58%(10)	7人	1.47%(47)	10人	2.11%(13)	92人	19.37%(19)
川西(B)圏域	69人	3.81%	52人	2.87%	37人	2.05%	352人	19.46%
川西圏域	145人	3.74%	121人	3.12%	80人	2.06%	787人	20.31%
福井市	2,022人	2.77%	1,739人	2.38%	1,225人	1.68%	13,038人	17.86%

※ ()内は市内48地区中の順位(一光地区は安居地区に含む)

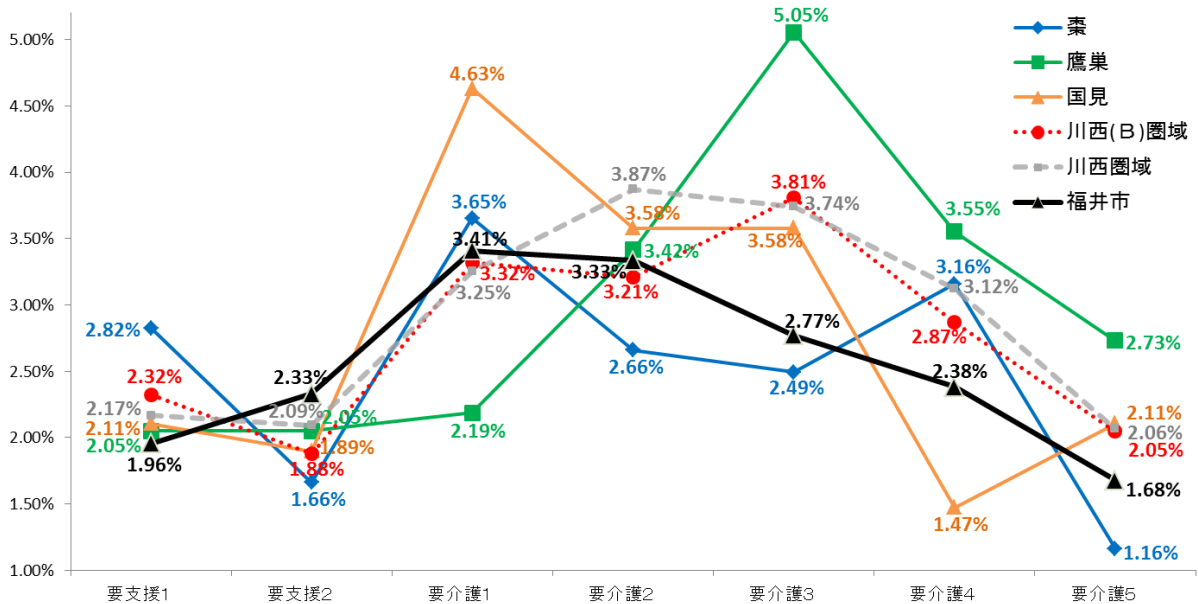

(4) 認知症高齢者※・ひとり暮らし登録者※の現状

※認知症高齢者は、要介護認定にかかる認定調査票での「認知症高齢者の日常生活自立度」Ⅱ以上の高齢者
 ※ひとり暮らし登録者は、在宅の日常生活に不安を持つ独居等高齢者で、市に登録申請をした高齢者

【H28.4】

	認知症 高齢者数	高齢者数に 占める割合	ひとり暮ら し登録者数	高齢者数に 占める割合
橐地区	72人	11.96%(29)	26人	4.32%(28)
鷹巣地区	111人	15.16%(10)	57人	7.79%(12)
国見地区	66人	13.89%(16)	104人	21.89%(1)
川西(B)圏域	249人	13.76%	187人	10.34%
川西圏域	569人	14.68%	305人	7.87%
福井市	8,931人	12.23%	4,299人	5.89%

(5) 自治会型デイホーム事業参加率・老人クラブ（ミニクラブを含む）加入率の現状

【H28.4】

	自治会型デイ ホーム事業 実参加者数	高齢者数に 占める割合	老人クラブ 加入者数	高齢者数に 占める割合
橐地区	249人	41.36%(3)	82人	13.62%(22)
鷹巣地区	173人	23.63%(18)	223人	30.46%(11)
国見地区	89人	29.05%(13)	104人	21.89%(13)
川西(B)圏域	533人	30.96%	409人	22.61%
川西圏域	1,093人	28.21%	622人	16.05%
福井市	9,654人	12.71%	9,334人	12.78%

(6) 地域資源の現状

	項目	圏域内数	市全体	備考
医療	病院	0 施設	26 施設	H28.10.31 現在
	診療所(医院・クリニック)	1 施設	212 施設	H28.10.31 現在
	歯科医院	1 施設	135 施設	H28.7.31 現在
	薬局	0 店舗	108 店舗	H28.8.31 現在
介護	訪問介護	0 カ所	56 カ所	H28.12.31 現在
	訪問入浴介護	0 カ所	4 カ所	H28.12.31 現在
	訪問看護	0 カ所	80 カ所	H28.12.31 現在
	訪問リハビリテーション	0 カ所	31 カ所	H28.12.31 現在
	居宅介護支援事業所	2 カ所	105 カ所	H28.12.31 現在
	通所介護	1 カ所	83 カ所	H28.12.31 現在
	地域密着型通所介護	0 カ所	30 カ所	H28.12.31 現在
	通所リハビリテーション	0 カ所	26 カ所	H28.12.31 現在
	特定施設入居者生活介護	0 カ所	13 カ所	H28.12.31 現在
	短期入所生活介護	1 カ所	37 カ所	H28.12.31 現在
	短期入所療養介護	0 カ所	16 カ所	H28.12.31 現在
	介護老人福祉施設(特養)	1 カ所	21 カ所	H28.12.31 現在
	地域密着型介護老人福祉施設(小規模特養)	0 カ所	11 カ所	H28.12.31 現在
	介護老人保健施設	0 カ所	9 カ所	H28.12.31 現在
	指定介護療養型医療施設	0 カ所	8 カ所	H28.12.31 現在
	小規模多機能型居宅介護	1 カ所	31 カ所	H28.12.31 現在
	看護小規模多機能型居宅介護	0 カ所	4 カ所	H28.12.31 現在
	認知症対応型共同生活介護	2 カ所(2 ユニット)	32 カ所(44 ユニット)	H28.12.31 現在
	定期巡回・随時対応型訪問介護看護	0 カ所	4 カ所	H28.12.31 現在
	夜間対応型訪問介護	0 カ所	1 カ所	H28.12.31 現在
認知症対応型通所介護	0 単位	24 単位	H28.12.31 現在	
住まい	サービス付き高齢者向け住宅(棟数)	0 棟(0 戸)	24 棟(724 戸)	H28.12.31 現在
	有料老人ホーム	0 棟(0 戸)	3 棟(168 戸)	H28.6.1 現在
	軽費老人ホーム(ケアハウス)	0 棟(0 戸)	9 棟(434 戸)	H28.6.1 現在
介護予防	あじさい元気クラブ(老人クラブ)数	9 クラブ	191 クラブ	H28.4.1 現在
	〃 会員数	409 人	9,334 人	H28.4.1 現在
	いきいき長寿よろず茶屋	0 カ所	28 カ所	H29.2.1 現在
	百歳体操実施グループ	0 カ所	4 カ所	H29.2.1 現在
	いきいき教室自主グループ	0 グループ	5 グループ	H29.3.1 現在
支生活	多機能よろず茶屋	0 カ所	2 カ所	H29.1.1 現在
	介護サポーター(グループ)	0 グループ(0 人)	7 グループ(50 人)	H29.3.1 現在
認知症	認知症カフェ	0 カ所	8 カ所	H29.3.1 現在
	認知症にやさしいお店(事業所)	1 カ所	81 カ所	H29.3.1 現在
	ひとり歩き模擬訓練実施地区	0 地区	6 地区	H29.3.1 現在

(7) ほやねつとからの聞き取りによる地域の特徴

棗地区

棗地区は圏域の南西に位置し、畑作地、水田稲作地が整備され農業中心の生活が営まれてきた。林産業、なつめ栽培、三里浜砂丘地のらっきょうなど砂丘栽培が盛んである。テクノポートには化学工業中心の工場が数多く進出してきている。坂井市と隣接しており、買い物や医療などは市外へ行く方も多い。移動には地域コミュニティバスを利用する方も多い。医院が1か所あり、地区の高齢者の通院が多く、往診も可能であるため、往診患者も多い。

鷹巣地区

鷹巣地区は圏域の西側に位置し、山地部が87%を占めているが、約7kmの海岸段丘が続き、海岸には岩礁が散在している。近くには多くの民宿や旅館があり、夏は県内外の海水浴客でにぎわい、年間通しての観光客も多い。畑作や稲作、水産業が盛んである。通所サービスも対応する介護保険施設があり、地区行事や防災時の提携等がされている。その他、臨海消防署、歯科医院が1か所ある。山際と海際に住宅があり、細い坂道が多い。山間部にある集落には乗り合いタクシーが運行されている。

国見地区

国見地区は圏域の北西部に位置し、漁火や夕日が絶景の風光明媚な越前加賀国定公園に沿って5つの集落からなる。漁業を中心に栄えた集落が多く、船祝いや秋の祭礼など伝承事業が引き継がれている。市街地から遠く産業施設も少ないため、若者が離れ高齢世帯が多く市内でも高齢化率は上位である。高齢者が集うシルバー喫茶は各5集落で毎週開催され交流の場になっている。また津波災害などを想定した避難支援計画も早くから取り組んでいる。

⑬-1 東足羽(A)圏域（東郷地区・上文殊地区・文殊地区・六条地区）

(1) 人口・高齢者数(前期・後期)・高齢化率(前期・後期)の推移と見込み

【H20.4】

	総人口 (人)	高齢者数 (人)	高齢化率 (%)	前期高齢 者数(人)	前期高齢 化率(%)	後期高齢 者数(人)	後期高齢 化率(%)
東郷地区	4,133 人(27)	950 人(28)	22.99%(31)	435 人(28)	10.53%(34)	515 人(28)	12.46%(25)
上文殊地区	2,104 人(39)	650 人(35)	30.89%(9)	258 人(39)	12.26%(17)	392 人(34)	18.63%(6)
文殊地区	2,456 人(36)	639 人(36)	26.02%(19)	295 人(34)	12.01%(20)	344 人(38)	14.01%(21)
六条地区	2,231 人(38)	612 人(38)	27.43%(17)	284 人(35)	12.73%(15)	328 人(39)	14.70%(20)
東足羽(A)圏域	10,924 人	2,851 人	26.10%	1,272 人	11.64%	1,579 人	14.45%
東足羽圏域	20,511 人	5,701 人	27.79%	2,512 人	12.25%	3,189 人	15.55%
福井市	270,204 人	60,591 人	22.42%	30,419 人	11.26%	30,172 人	11.17%

※ ()内は市内 48 地区中の順位(一光地区は安居地区に含む)

【H28.4】

	総人口 (人)	高齢者数 (人)	高齢化率 (%)	前期高齢 者数(人)	前期高齢 化率(%)	後期高齢 者数(人)	後期高齢 化率(%)
東郷地区	3,943 人(27)	1,201 人(28)	30.46%(27)	622 人(26)	15.77%(15)	579 人(27)	14.68%(28)
上文殊地区	1,910 人(39)	713 人(38)	37.33%(6)	294 人(39)	15.39%(19)	419 人(33)	21.94%(5)
文殊地区	2,328 人(36)	725 人(37)	31.14%(24)	339 人(36)	14.56%(29)	386 人(36)	16.58%(21)
六条地区	2,064 人(37)	675 人(39)	32.70%(15)	315 人(38)	15.26%(20)	360 人(37)	17.44%(16)
東足羽(A)圏域	10,245 人	3,314 人	32.35%	1,570 人	15.32%	1,744 人	17.02%
東足羽圏域	18,783 人	6,345 人	33.78%	2,898 人	15.43%	3,447 人	18.35%
福井市	265,521 人	73,018 人	27.50%	36,763 人	13.85%	36,255 人	13.65%

※ ()内は市内 48 地区中の順位(一光地区は安居地区に含む)

【H37.4(見込)】

	総人口 (人)	高齢者数 (人)	高齢化率 (%)	前期高齢 者数(人)	前期高齢 化率(%)	後期高齢 者数(人)	後期高齢 化率(%)
東郷地区	3,702 人(25)	1,273 人(28)	34.39%(25)	512 人(29)	13.83%(25)	761 人(27)	20.56%(24)
上文殊地区	1,682 人(39)	752 人(37)	44.71%(4)	276 人(39)	16.41%(12)	476 人(34)	28.30%(3)
文殊地区	2,160 人(34)	776 人(36)	35.93%(23)	340 人(36)	15.74%(16)	436 人(37)	20.19%(25)
六条地区	1,847 人(37)	678 人(39)	36.71%(19)	296 人(38)	16.03%(14)	382 人(39)	20.68%(22)
東足羽(A)圏域	9,391 人	3,479 人	37.05%	1,424 人	15.16%	2,055 人	21.88%
東足羽圏域	16,936 人	6,526 人	38.53%	2,646 人	15.62%	3,880 人	22.91%
福井市	252,591 人	76,255 人	30.19%	31,548 人	12.49%	44,707 人	17.70%

※ ()内は市内 48 地区中の順位(一光地区は安居地区に含む)

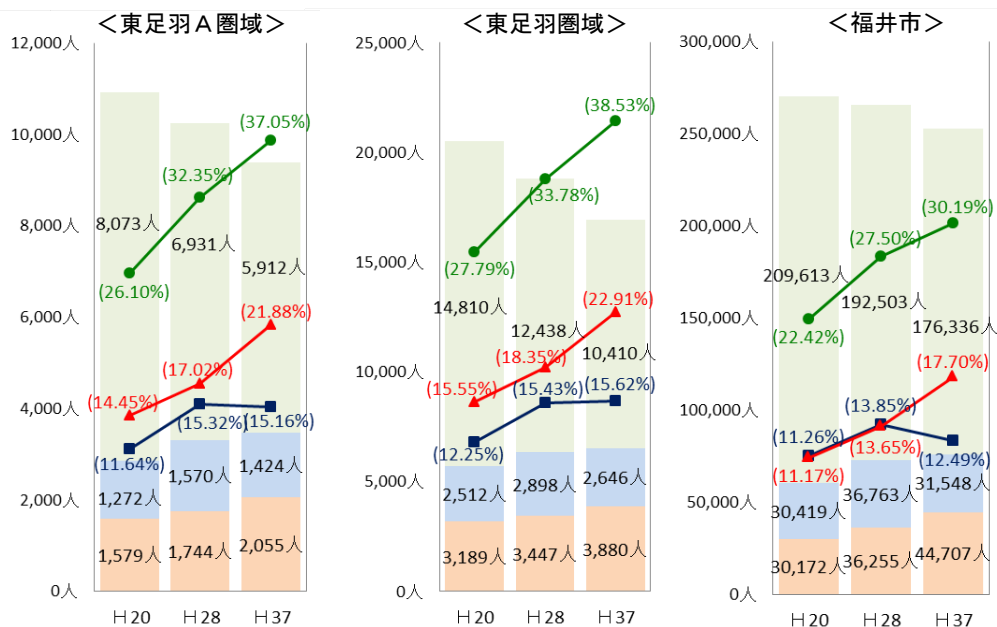
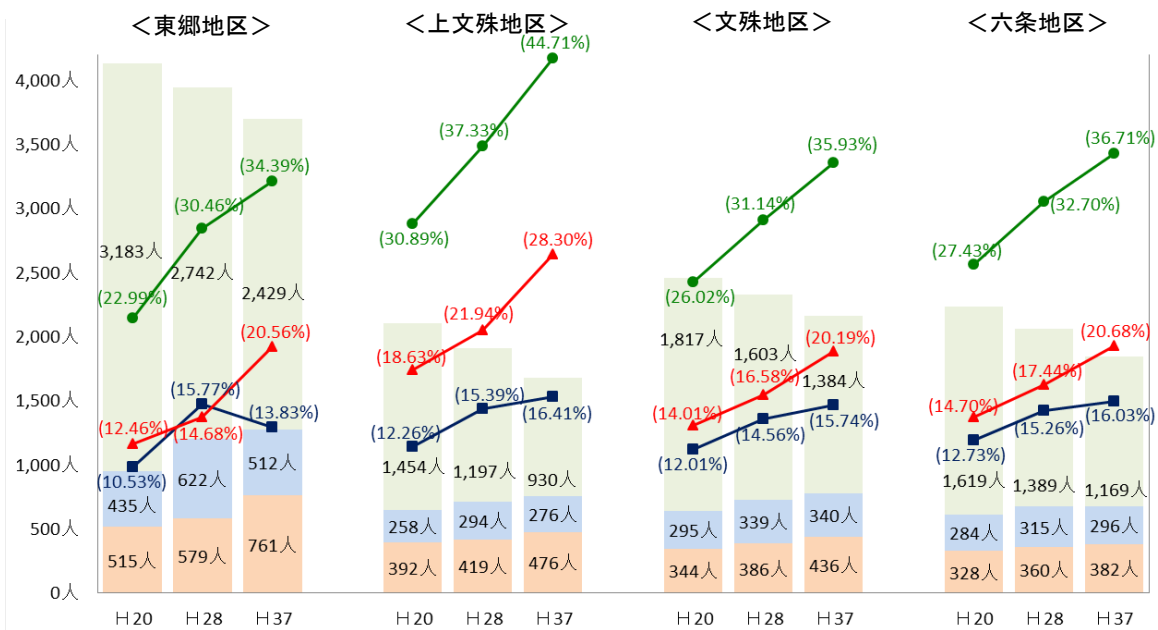

(2) 世帯状況の現状

【H28.4】

	世帯数 (世帯)	高齢者がいる 世帯数(世帯)	総世帯に占 める割合(%)	高齢者のみ 世帯数(世帯)	総世帯に占 める割合(%)	高齢者独居 世帯(世帯)	総世帯に占 める割合(%)
東郷地区	1,198 世帯(28)	758 世帯(28)	63.27%(21)	255 世帯(29)	21.29%(36)	101 世帯(39)	8.43%(48)
上文殊地区	620 世帯(39)	476 世帯(37)	76.77%(3)	192 世帯(38)	30.97%(11)	118 世帯(34)	19.03%(11)
文殊地区	667 世帯(36)	469 世帯(38)	70.31%(9)	151 世帯(41)	22.64%(32)	73 世帯(42)	10.94%(37)
六条地区	662 世帯(37)	448 世帯(39)	67.67%(11)	171 世帯(40)	25.83%(24)	77 世帯(40)	11.63%(29)
東足羽(A)圏域	3,147 世帯	2,151 世帯	68.35%	769 世帯	24.44%	369 世帯	11.73%
東足羽圏域	5,972 世帯	4,144 世帯	69.39%	1,579 世帯	26.44%	795 世帯	13.31%
福井市	100,399 世帯	50,055 世帯	49.86%	24,351 世帯	24.25%	13,554 世帯	13.50%

※ ()内は市内 48 地区中の順位(一光地区は安居地区に含む)

(3) 要介護認定者数・要介護認定率の現状(ともに第1号のみ・市外を除く)

【H28.4】

	支援1 (人)	地区高齢者に 占める割合(%)	支援2 (人)	地区高齢者に 占める割合(%)	介護1 (人)	地区高齢者に 占める割合(%)	介護2 (人)	地区高齢者に占 める割合(%)
東郷地区	23人	1.92%(23)	33人	2.75%(10)	42人	3.50%(24)	43人	3.58%(16)
上文殊地区	13人	1.82%(24)	15人	2.10%(30)	23人	3.23%(32)	33人	4.63%(4)
文殊地区	16人	2.21%(13)	20人	2.76%(8)	12人	1.66%(47)	28人	3.86%(11)
六条地区	22人	3.26%(3)	15人	2.22%(25)	28人	4.15%(10)	23人	3.41%(24)
東足羽(A)圏域	74人	2.23%	83人	2.50%	105人	3.17%	127人	3.83%
東足羽圏域	108人	1.70%	144人	2.27%	217人	3.42%	254人	4.00%
福井市	1,428人	1.96%	1,700人	2.33%	2,489人	3.41%	2,435人	3.33%

	介護3 (人)	地区高齢者に 占める割合(%)	介護4 (人)	地区高齢者に 占める割合(%)	介護5 (人)	地区高齢者に 占める割合(%)	計 (人)	地区高齢者に占 める割合(%)
東郷地区	38人	3.16%(14)	25人	2.08%(36)	19人	1.58%(28)	223人	18.57%(24)
上文殊地区	46人	6.45%(2)	30人	4.21%(2)	28人	3.93%(2)	188人	26.37%(1)
文殊地区	22人	3.03%(17)	20人	2.76%(15)	6人	0.83%(47)	124人	17.10%(32)
六条地区	17人	2.52%(31)	17人	2.52%(20)	20人	2.96%(4)	142人	21.04%(11)
東足羽(A)圏域	123人	3.71%	92人	2.78%	73人	2.20%	677人	20.43%
東足羽圏域	248人	3.91%	179人	2.82%	134人	2.11%	1,284人	20.24%
福井市	2,022人	2.77%	1,739人	2.38%	1,225人	1.68%	13,038人	17.86%

※ ()内は市内48地区中の順位(一光地区は安居地区に含む)

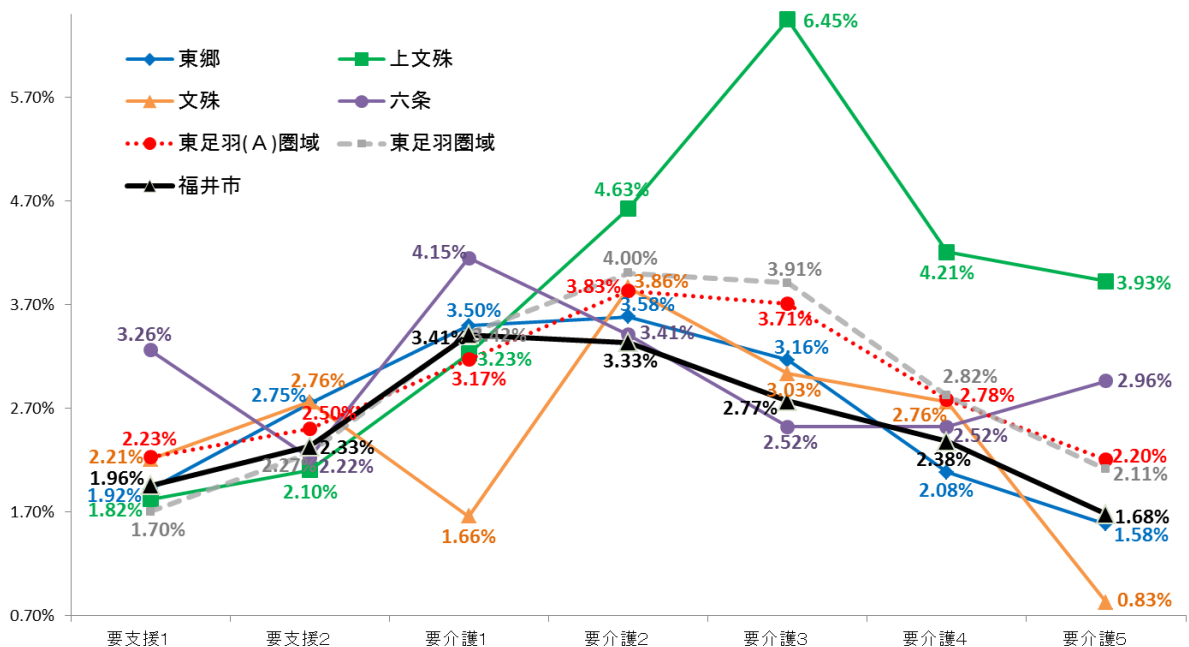

(4) 認知症高齢者※・ひとり暮らし登録者※の現状

※認知症高齢者は、要介護認定にかかる認定調査票での「認知症高齢者の日常生活自立度」Ⅱ以上の高齢者
 ※ひとり暮らし登録者は、在宅の日常生活に不安を持つ独居等高齢者で、市に登録申請をした高齢者

【H28.4】

	認知症 高齢者数	高齢者数に 占める割合	ひとり暮ら し登録者数	高齢者数に 占める割合
東郷地区	145人	12.07%(28)	49人	4.08%(31)
上文殊地区	141人	19.78%(2)	27人	3.79%(36)
文殊地区	79人	10.90%(40)	41人	5.66%(21)
六条地区	97人	14.37%(12)	39人	5.78%(19)
東足羽(A)圏域	462人	13.94%	156人	4.71%
東足羽圏域	936人	14.75%	348人	5.48%
福井市	8,931人	12.23%	4,299人	5.89%

(5) 自治会型デイホーム事業参加率・老人クラブ（ミニクラブを含む）加入率の現状

【H28.4】

	自治会型デイ ホーム事業 実参加者数	高齢者数に 占める割合	老人クラブ 加入者数	高齢者数に 占める割合
東郷地区	305人	25.40%(15)	191人	15.90%(19)
上文殊地区	177人	24.82%(17)	0人	0.00%(45)
文殊地区	212人	29.24%(12)	0人	0.00%(45)
六条地区	170人	25.19%(16)	375人	55.56%(4)
東足羽(A)圏域	864人	26.07%	566人	17.08%
東足羽圏域	1,949人	30.72%	1,179人	18.58%
福井市	9,654人	12.71%	9,334人	12.78%

(6) 地域資源の現状

	項目	圏域内数	市全体	備考
医療	病院	1 施設	26 施設	H28.10.31 現在
	診療所(医院・クリニック)	4 施設	212 施設	H28.10.31 現在
	歯科医院	1 施設	135 施設	H28.7.31 現在
	薬局	2 店舗	108 店舗	H28.8.31 現在
介護	訪問介護	1 カ所	56 カ所	H28.12.31 現在
	訪問入浴介護	0 カ所	4 カ所	H28.12.31 現在
	訪問看護	4 カ所	80 カ所	H28.12.31 現在
	訪問リハビリテーション	1 カ所	31 カ所	H28.12.31 現在
	居宅介護支援事業所	4 カ所	105 カ所	H28.12.31 現在
	通所介護	5 カ所	83 カ所	H28.12.31 現在
	地域密着型通所介護	0 カ所	30 カ所	H28.12.31 現在
	通所リハビリテーション	1 カ所	26 カ所	H28.12.31 現在
	特定施設入居者生活介護	1 カ所	13 カ所	H28.12.31 現在
	短期入所生活介護	4 カ所	37 カ所	H28.12.31 現在
	短期入所療養介護	0 カ所	16 カ所	H28.12.31 現在
	介護老人福祉施設(特養)	3 カ所	21 カ所	H28.12.31 現在
	地域密着型介護老人福祉施設(小規模特養)	1 カ所	11 カ所	H28.12.31 現在
	介護老人保健施設	0 カ所	9 カ所	H28.12.31 現在
	指定介護療養型医療施設	0 カ所	8 カ所	H28.12.31 現在
	小規模多機能型居宅介護	2 カ所	31 カ所	H28.12.31 現在
	看護小規模多機能型居宅介護	0 カ所	4 カ所	H28.12.31 現在
	認知症対応型共同生活介護	2 カ所(3 ユニット)	32 カ所(44 ユニット)	H28.12.31 現在
	定期巡回・随時対応型訪問介護看護	0 カ所	4 カ所	H28.12.31 現在
	夜間対応型訪問介護	0 カ所	1 カ所	H28.12.31 現在
認知症対応型通所介護	0 単位	24 単位	H28.12.31 現在	
住まい	サービス付き高齢者向け住宅(棟数)	1 棟(26 戸)	24 棟(724 戸)	H28.12.31 現在
	有料老人ホーム	1 棟(49 戸)	3 棟(168 戸)	H28.6.1 現在
	軽費老人ホーム(ケアハウス)	0 棟(0 戸)	9 棟(434 戸)	H28.6.1 現在
介護予防	あじさい元気クラブ(老人クラブ)数	12 クラブ	191 クラブ	H28.4.1 現在
	〃 会員数	566 人	9,334 人	H28.4.1 現在
	いきいき長寿よろず茶屋	1 カ所	28 カ所	H29.2.1 現在
	百歳体操実施グループ	0 カ所	4 カ所	H29.2.1 現在
	いきいき教室自主グループ	0 グループ	5 グループ	H29.3.1 現在
支生活	多機能よろず茶屋	0 カ所	2 カ所	H29.1.1 現在
	介護サポーター(グループ)	0 グループ(0 人)	7 グループ(50 人)	H29.3.1 現在
認知症	認知症カフェ	0 カ所	8 カ所	H29.3.1 現在
	認知症にやさしいお店(事業所)	2 カ所	81 カ所	H29.3.1 現在
	ひとり歩き模擬訓練実施地区	1 地区	6 地区	H29.3.1 現在

(7) ほやねつとからの聞き取りによる地域の特徴

東郷地区

東郷地区は、市中心部から約9kmの南東部に位置し、東の御茸山から南西方向に、槇山や文殊山が連なる山脈と、北の足羽川が流れる扇状地に、豊かな田園が広がる地域である。宿場町として栄えた町であり、今なお堂田川沿いに商店が並び、そのまわりには寺社も多く見られる。

伝統の民家に登録されている町並みや新興住宅街があるとともに、高齢者人口が多い地域と少ない地域がある。交通状況は、JRの駅や路線バスがある。医療機関は3医院あり、またサービス付き高齢者住宅がある。

公民館単位・町単位の自主グループ活動があり、住民一体となって毎年おつくね祭りを開催している。見守り支援状況に不安視する声上がり、平成28年に見守りマップ作成を実施した。

上文殊地区

上文殊地区は、市南東部に位置し鯖江市と隣接している。東部、南部、西部の三方を山並に囲まれた田園地帯である。特に南西部に位置する文殊山は地区のシンボリック的存在である。12町からなる農村地帯である。高齢化率は高く、少子化もあり人口は減少している。交通状況は文殊地区同様、地域コミュニティバスが走っている。

地域の介護福祉施設等は地域交流会館を併設し、近隣住民を対象とした行事の開催や、認知症等の健康教室を行うなど、高齢者の相談窓口として浸透している。

文殊地区

文殊地区は市の南東部に位置し、南部に文殊山がある。中央に高速道路が通り、西に国道8号線、JRの駅があり、農村と団地の町並みが並ぶ2つの様相をみせる地域である。交通状況は路線バスの再編に関わる社会実験により地域コミュニティバスが平成27年10月から2年間運行している。

団地では回覧板をまわす時に声をかけるなどの取組がある。

六条地区

六条地区は6つの町からなり、東は田園地帯、西はJR、国道8号線が走り、中央にJRの駅がある。伝統的な農村と団地の2つの様相をみせている地域である。また、医院の他に東足羽圏域唯一の病院がある。交通状況は、路線バスや福井駅と図書館を結ぶバスがある。

農村地区は、用水路の管理等、集落全体で活動しなければならないことも多く、地域のつながりは強い。

自治会型デイホームのない月は地域住民による自主グループの立ちあがっているところが3か所あり、また団地にはよろず茶屋が平成26年に立ち上るなど、住民の自主的な活動がある。

平成27年に見守りマップ作りに取り組み、その後も毎年更新している。平成28年は地域住民からの声により、高齢者ひとり歩き見守り模擬訓練を行った。

⑬-2 東足羽(B)圏域 (酒生地区・一乗地区・美山地区)

(1) 人口・高齢者数(前期・後期)・高齢化率(前期・後期)の推移と見込み

【H20.4】

	総人口 (人)	高齢者数 (人)	高齢化率 (%)	前期高齢 者数(人)	前期高齢 化率(%)	後期高齢 者数(人)	後期高齢 化率(%)
酒生地区	3,695 人(29)	876 人(30)	23.71%(27)	397 人(29)	10.74%(30)	479 人(29)	12.96%(24)
一乗地区	936 人(46)	289 人(46)	30.88%(10)	123 人(46)	13.14%(13)	166 人(46)	17.74%(9)
美山地区	4,956 人(24)	1,685 人(16)	34.00%(3)	720 人(21)	14.53%(7)	965 人(12)	19.47%(5)
東足羽(B)圏域	9,587 人	2,850 人	29.73%	1,240 人	12.93%	1,610 人	16.79%
東足羽圏域	20,511 人	5,701 人	27.79%	2,512 人	12.25%	3,189 人	15.55%
福井市	270,204 人	60,591 人	22.42%	30,419 人	11.26%	30,172 人	11.17%

※ ()内は市内 48 地区中の順位(一光地区は安居地区に含む)

【H28.4】

	総人口 (人)	高齢者数 (人)	高齢化率 (%)	前期高齢 者数(人)	前期高齢 化率(%)	後期高齢 者数(人)	後期高齢 化率(%)
酒生地区	3,391 人(29)	1,027 人(28)	30.29%(28)	483 人(31)	14.24%(30)	544 人(29)	16.04%(24)
一乗地区	844 人(47)	316 人(46)	37.44%(5)	156 人(45)	18.48%(3)	160 人(46)	18.95%(13)
美山地区	4,303 人(24)	1,688 人(22)	39.23%(4)	689 人(24)	16.01%(14)	999 人(16)	23.22%(4)
東足羽(B)圏域	8,538 人	3,031 人	35.50%	1,328 人	15.55%	1,703 人	19.95%
東足羽圏域	18,783 人	6,345 人	33.78%	2,898 人	15.43%	3,447 人	18.35%
福井市	265,521 人	73,018 人	27.50%	36,763 人	13.85%	36,255 人	13.65%

※ ()内は市内 48 地区中の順位(一光地区は安居地区に含む)

【H37.4(見込)】

	総人口 (人)	高齢者数 (人)	高齢化率 (%)	前期高齢 者数(人)	前期高齢 化率(%)	後期高齢 者数(人)	後期高齢 化率(%)
酒生地区	3,136 人(29)	1,108 人(30)	35.33%(24)	438 人(30)	13.97%(24)	670 人(29)	21.36%(18)
一乗地区	426 人(47)	314 人(46)	43.25%(8)	132 人(46)	18.18%(7)	182 人(46)	25.07%(8)
美山地区	3,683 人(26)	1,625 人(22)	44.12%(6)	652 人(22)	17.70%(8)	973 人(22)	26.42%(5)
東足羽(B)圏域	7,545 人	3,047 人	40.38%	1,222 人	16.20%	1,825 人	24.19%
東足羽圏域	16,936 人	6,526 人	38.53%	2,646 人	15.62%	3,880 人	22.91%
福井市	252,591 人	76,255 人	30.19%	31,548 人	12.49%	44,707 人	17.70%

※ ()内は市内 48 地区中の順位(一光地区は安居地区に含む)

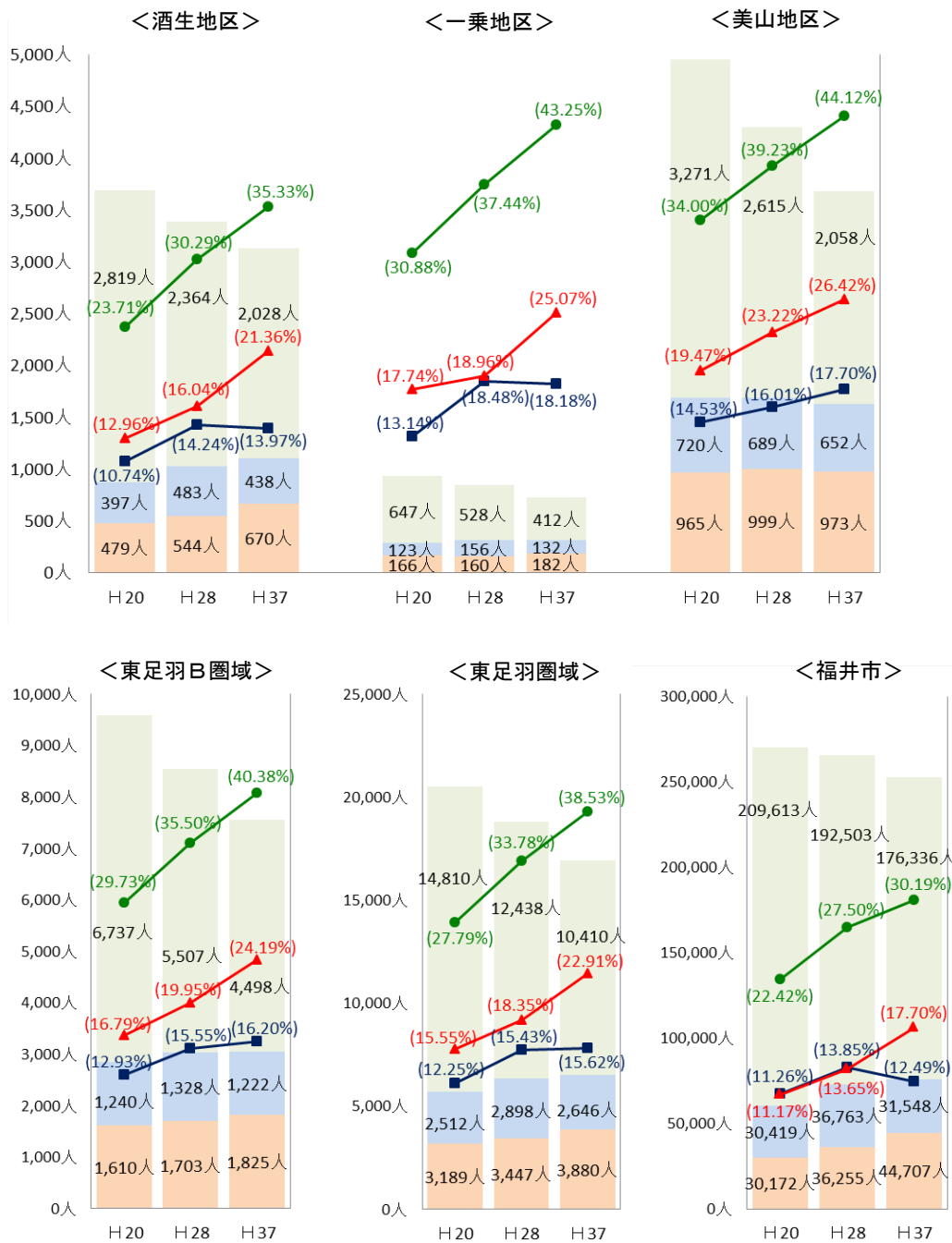

(2) 世帯状況の現状

【H28.4】

	世帯数 (世帯)	高齢者がいる 世帯数(世帯)	総世帯に占 める割合(%)	高齢者のみ 世帯数(世帯)	総世帯に占 める割合(%)	高齢者独居 世帯(世帯)	総世帯に占 める割合(%)
酒生地区	1,083 世帯(30)	672 世帯(29)	62.05%(22)	240 世帯(34)	22.16%(33)	123 世帯(31)	11.36%(33)
一乗地区	306 世帯(46)	216 世帯(46)	70.59%(7)	93 世帯(46)	30.39%(13)	49 世帯(46)	16.01%(18)
美山地区	1,436 世帯(25)	1,105 世帯(22)	76.95%(2)	477 世帯(24)	33.22%(7)	254 世帯(24)	17.69%(14)
東足羽(B)圏域	2,825 世帯	1,993 世帯	70.55%	810 世帯	28.67%	426 世帯	15.08%
東足羽圏域	5,972 世帯	4,144 世帯	69.39%	1,579 世帯	26.44%	795 世帯	13.31%
福井市	100,399 世帯	50,055 世帯	49.86%	24,351 世帯	24.25%	13,554 世帯	13.50%

※ ()内は市内 48 地区中の順位(一光地区は安居地区に含む)

(3) 要介護認定者数・要介護認定率の現状(ともに第1号のみ・市外を除く)

【H28.4】

	支援1 (人)	地区高齢者に 占める割合(%)	支援2 (人)	地区高齢者に 占める割合(%)	介護1 (人)	地区高齢者に 占める割合(%)	介護2 (人)	地区高齢者に 占める割合(%)
酒生地区	15人	1.46%(34)	26人	2.53%(14)	28人	2.73%(38)	38人	3.70%(14)
一乗地区	4人	1.27%(43)	8人	2.53%(14)	14人	4.43%(2)	13人	4.11%(9)
美山地区	15人	0.89%(47)	27人	1.60%(44)	70人	4.15%(11)	76人	4.50%(6)
東足羽(B)圏域	34人	1.12%	61人	2.01%	112人	3.70%	127人	4.19%
東足羽圏域	108人	1.70%	144人	2.27%	217人	3.42%	254人	4.00%
福井市	1,428人	1.96%	1,700人	2.33%	2,489人	3.41%	2,435人	3.33%

	介護3 (人)	地区高齢者に 占める割合(%)	介護4 (人)	地区高齢者に 占める割合(%)	介護5 (人)	地区高齢者に 占める割合(%)	計 (人)	地区高齢者に 占める割合(%)
酒生地区	39人	3.80%(8)	33人	3.21%(6)	25人	2.43%(9)	204人	19.86%(13)
一乗地区	6人	1.90%(48)	12人	3.80%(3)	5人	1.58%(27)	62人	19.62%(16)
美山地区	80人	4.74%(4)	42人	2.49%(23)	31人	1.84%(18)	341人	20.20%(12)
東足羽(B)圏域	125人	4.12%	87人	2.87%	61人	2.01%	607人	20.03%
東足羽圏域	248人	3.91%	179人	2.82%	134人	2.11%	1,284人	20.24%
福井市	2,022人	2.77%	1,739人	2.38%	1,225人	1.68%	13,038人	17.86%

※ ()内は市内48地区中の順位(一光地区は安居地区に含む)

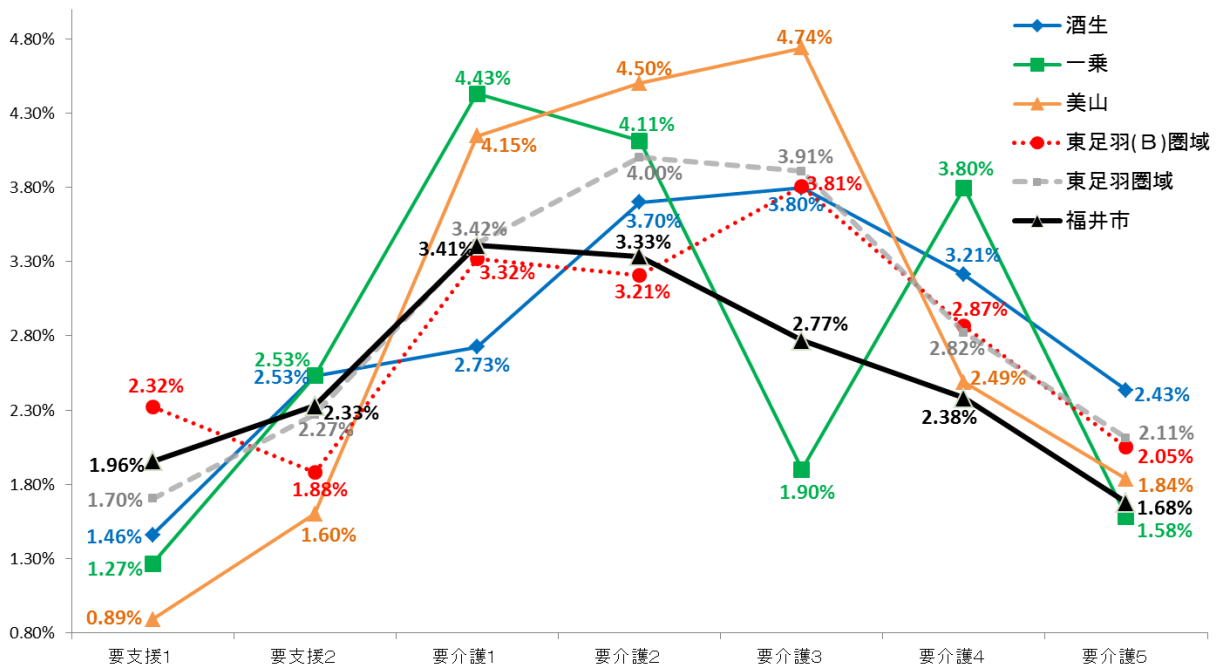

(4) 認知症高齢者※・ひとり暮らし登録者※の現状

※認知症高齢者は、要介護認定にかかる認定調査票での「認知症高齢者の日常生活自立度」Ⅱ以上の高齢者
 ※ひとり暮らし登録者は、在宅の日常生活に不安を持つ独居等高齢者で、市に登録申請をした高齢者

【H28.4】

	認知症 高齢者数	高齢者数に 占める割合	ひとり暮ら し登録者数	高齢者数に 占める割合
酒生地区	157人	15.29%(8)	28人	2.73%(40)
一乗地区	44人	13.92%(15)	15人	4.75%(27)
美山地区	273人	16.17%(6)	149人	8.83%(9)
東足羽(B)圏域	474人	15.64%	192人	6.33%
東足羽圏域	936人	14.75%	348人	5.48%
福井市	8,931人	12.23%	4,299人	5.89%

(5) 自治会型デイホーム事業参加率・老人クラブ（ミニクラブを含む）加入率の現状

【H28.4】

	自治会型デイ ホーム事業 実参加者数	高齢者数に 占める割合	老人クラブ 加入者数	高齢者数に 占める割合
酒生地区	274人	26.68%(14)	371人	36.12%(8)
一乗地区	123人	38.92%(6)	59人	18.67%(16)
美山地区	688人	40.76%(4)	183人	10.84%(24)
東足羽(B)圏域	1,085人	35.80%	613人	20.22%
東足羽圏域	1,949人	30.72%	1,179人	18.58%
福井市	9,654人	12.71%	9,334人	12.78%

(6) 地域資源の現状

	項目	圏域内数	市全体	備考
医療	病院	0 施設	26 施設	H28.10.31 現在
	診療所(医院・クリニック)	5 施設	212 施設	H28.10.31 現在
	歯科医院	1 施設	135 施設	H28.7.31 現在
	薬局	1 店舗	108 店舗	H28.8.31 現在
介護	訪問介護	1 カ所	56 カ所	H28.12.31 現在
	訪問入浴介護	0 カ所	4 カ所	H28.12.31 現在
	訪問看護	1 カ所	80 カ所	H28.12.31 現在
	訪問リハビリテーション	0 カ所	31 カ所	H28.12.31 現在
	居宅介護支援事業所	5 カ所	105 カ所	H28.12.31 現在
	通所介護	6 カ所	83 カ所	H28.12.31 現在
	地域密着型通所介護	3 カ所	30 カ所	H28.12.31 現在
	通所リハビリテーション	0 カ所	26 カ所	H28.12.31 現在
	特定施設入居者生活介護	0 カ所	13 カ所	H28.12.31 現在
	短期入所生活介護	2 カ所	37 カ所	H28.12.31 現在
	短期入所療養介護	0 カ所	16 カ所	H28.12.31 現在
	介護老人福祉施設(特養)	2 カ所	21 カ所	H28.12.31 現在
	地域密着型介護老人福祉施設(小規模特養)	1 カ所	11 カ所	H28.12.31 現在
	介護老人保健施設	0 カ所	9 カ所	H28.12.31 現在
	指定介護療養型医療施設	0 カ所	8 カ所	H28.12.31 現在
	小規模多機能型居宅介護	1 カ所	31 カ所	H28.12.31 現在
	看護小規模多機能型居宅介護	0 カ所	4 カ所	H28.12.31 現在
	認知症対応型共同生活介護	1 カ所(1 ユニット)	32 カ所(44 ユニット)	H28.12.31 現在
	定期巡回・随時対応型訪問介護看護	0 カ所	4 カ所	H28.12.31 現在
	夜間対応型訪問介護	0 カ所	1 カ所	H28.12.31 現在
認知症対応型通所介護	2 単位	24 単位	H28.12.31 現在	
住まい	サービス付き高齢者向け住宅(棟数)	0 棟(0 戸)	24 棟(724 戸)	H28.12.31 現在
	有料老人ホーム	0 棟(0 戸)	3 棟(168 戸)	H28.6.1 現在
	軽費老人ホーム(ケアハウス)	1 棟(30 戸)	9 棟(434 戸)	H28.6.1 現在
介護予防	あじさい元気クラブ(老人クラブ)数	12 クラブ	191 クラブ	H28.4.1 現在
	〃 会員数	613 人	9,334 人	H28.4.1 現在
	いきいき長寿よろず茶屋	2 カ所	28 カ所	H29.2.1 現在
	百歳体操実施グループ	0 カ所	4 カ所	H29.2.1 現在
	いきいき教室自主グループ	0 グループ	5 グループ	H29.3.1 現在
支生活	多機能よろず茶屋	0 カ所	2 カ所	H29.1.1 現在
	介護サポーター(グループ)	0 グループ(0 人)	7 グループ(50 人)	H29.3.1 現在
認知症	認知症カフェ	0 カ所	8 カ所	H29.3.1 現在
	認知症にやさしいお店(事業所)	6 カ所	81 カ所	H29.3.1 現在
	ひとり歩き模擬訓練実施地区	0 地区	6 地区	H29.3.1 現在

(7) ほやねつとからの聞き取りによる地域の特徴

酒生地区

酒生地区は、北東部を山々に囲まれ、南西部に足羽川が潤す扇状地が広がり、水に恵まれた田園地帯である。11の町が国道に沿って東西に長細い。交通状況は、地域コミュニティバスが運行している。公民館などで生涯学習事業、自主グループ、各種団体の活動が活発に行われており、住民同士の結びつき、協力体制も充実している。また、介護福祉施設は地域に根ざした活動となっており、住民との交流を積極的に行っている。

一乗地区

一乗地区は、緑豊かな里山に囲まれ、一乗谷川の清流に沿って、南北に細長い。国の特別史跡・特別名勝・重要文化財の三重指定を受けた「一乗谷朝倉氏遺跡」があり、里山と歴史風土の美しい景観は市の観光地となっている。産業として景観・環境整備事業や特産物開発に関する交流なども活発に行われている。交通状況は路線バス、JRがある。

過疎現象が進んでおり、高齢化率も高いが近所同士の助け合いの精神が残っており、結びつきは強い。地域に密着した高齢者施設もある。

美山地区

美山地区は平成18年に市に合併した地域である。面積は福井市の四分の一（90%が山林原野）と広く、6つの地域からなる。交通状況としてJRが走り、大野市、池田町へ向かう路線バスや地域コミュニティバスが走っており、薬局1か所、医院1か所、市の診療所が3か所ある。温泉施設も3か所あり住民の集いの場となっている。

高齢化率は高いが、民間ボランティアグループにより一部の地域では見守り活動が実施されている。集落数が多く点在していることから、集落当りの自治会型デイホームの回数が少ないため、自主的に開催している所が数か所ある。また民間ボランティアグループによる高齢者の集いの場や、各集落で寺主催の集いが月1回程度行われている地域がある。

福井市でありながら、美山地区はサービスエリア外となる事業所が多く、社会資源が少ないため大野市の介護サービスを利用する人もいる。

平成27年度4月に美山地区事業者連絡会が立ち上がり、社会福祉協議会や民間団体、包括も参加し住民への情報提供に取り組んでいる。

<参考>

※一光地区は、安居地区に含めて表示

※前期高齢者は65歳以上75歳未満の高齢者、後期高齢者は75歳以上の高齢者

※高齢者のみ世帯は、2人以上の複数の高齢者のみで構成される世帯

(1) 人口・高齢者数(前期・後期)・高齢化率(前期・後期)の推移と見込み

【H20.4】：住民基本台帳に基づく「福井市 地区別高齢者人口集計表【合計】」より
《平成20年3月31日現在(処理日)》

【H28.4】：住民基本台帳に基づく「福井市 地区別高齢者人口集計表【合計】」より
《平成28年3月31日現在(処理日)》

【H37.4(見込)】：平成22年(2010年)4月1日現在、平成27年(2015年)4月1日現在の住民基本台帳による、男女年齢別人口をもとに、コーホート変化率法により推計

(2) 世帯状況の現状

【H28.4】：住民基本台帳に基づく「福井市 地区別高齢者人口集計表【合計】」より
《平成28年3月31日現在(処理日)》

(3) 要介護認定者数・要介護認定率の現状(ともに第1号のみ・市外を除く)

【H28.4】：「福井市 日常生活自立度別の認定者数【地区別】」より《平成28年4月1日現在》

Ⅱ 介護予防・日常生活圏域二一ズ調査結果 (圏域別)

アンケート調査項目

【問1 生活状況について】

(3) 現在の暮らしの状況を経済的にみてどう感じていますか。(P.110)

【問2 運動や閉じこもりについて】

- (1) 階段を手すりや壁をつたわずに昇っていますか。(P.111)
- (2) いすに座った状態から何もつかまらずに立ち上がっていますか。(P.112)
- (3) 普段から15分くらい続けて歩いていますか。(P.113)
- (4) 以前に比べて歩く速度が遅くなって来たと思いますか。(P.114)
- (5) 過去1年間に転んだ経験がありますか。(P.115)
- (6) 転倒に対する不安は大きいですか。(P.116)
- (7) 週に1回以上は外出していますか。(P.117)
- (8) 昨年と比べて外出の回数が減っていますか。(P.118)
- (9) 外出を控えていますか。(P.119)
 - (9)-1 外出を控えている理由は、次のどれですか。(P.120)
- (10) 外出する際の移動手段は何ですか。(P.121)

【問3 口の中と栄養の状況について】

- (1) 6か月間で2～3kg以上の体重減少がありましたか。(P.123)
- (2) 身長・体重を教えてください。(それぞれ右詰で数字を記入してください。(P.124)
- (3) 半年前に比べて固いものが食べにくくなりましたか。(P.125)
- (4) お茶や汁物等でむせることがありますか。(P.126)
- (5) 口の渇きが気になりますか。(P.127)
- (6) 歯磨き(人にやってもらう場合も含む)を毎日していますか。(P.128)
- (7) 相談できるかかりつけの歯科医がありますか。(P.129)
- (8) 定期的に歯科受診(健診を含む)をしていますか。(P.130)
- (9) 噛み合わせは良いですか。(P.131)
- (10) 歯の数と入れ歯の利用状況をお教えてください。(P.132)
- (11) 1日の食事の回数は何回ですか。(P.133)
- (12) 食事を抜くことがありますか。(P.135)
- (13) 自分一人ではなく、どなたかと食事をとる機会がありますか。(P.136)

【問4 健康状態について】

- (1) 現在のあなたの健康状態はいかがですか。(P.137)
- (2) 現在治療中または後遺症のある病気がありますか。(P.138)
- (3) 現在、医師の処方した薬を何種類飲んでいますか。(P.140)
- (4) 薬の飲み方などについて日頃から相談できるかかりつけ薬局がありますか。(P.142)
- (5) 病気になったときに一番かかるのはどのような医療機関ですか。(P.143)
- (6) 現在、病院・医院(診療所、クリニック)に通院していますか。(P.144)
 - (6)-1 その頻度は次のどれですか。(P.145)
 - (6)-2 通院に介助が必要ですか。(P.146)

- (7) 健康で過ごすために取り組んでいることはありますか。(P.147)
- (7)-1 どのようなことに取り組んでいますか。(P.148)
- (8) お酒は飲みますか。(P.149)
- (9) タバコは吸っていますか。(P.150)
- (10) この1か月間、どうしても物事に対して興味がわかない、あるいは心から楽しめない感じがよくありましたか。(P.151)
- (11) この1か月間、気分が沈んだり、ゆううつな気持ちになったりすることがありましたか。(P.152)
- (12) あなたは、現在どの程度幸せですか。(P.153)

【問5 日常生活について】

- (1) 物忘れが多いと感じますか。(P.155)
- (2) バスや電車を使って外出していますか。(P.156)
- (3) 自分で食品・日用品の買物をしていますか。(P.157)
- (3)-1 日用品の買物をする人は主にどなたですか。(P.158)
- (4) 自分で食事の用意をしていますか。(P.159)
- (4)-1 食事の用意をする人は主にどなたですか。(P.160)
- (5) 自分で請求書の支払いをしていますか。(P.161)
- (6) 自分で預貯金の出し入れをしていますか。(P.162)
- (7) 家事全般はできていますか。(P.163)
- (7)-1 家事全般をする人は主にどなたですか。(P.164)
- (8) 家で生活を送る上で、援助や支援をしてほしいことがありますか。(P.165)
- (8)-1 現在受けている援助や支援も含めて、援助や支援をして欲しいことは何ですか。(P.166)
- (8)-2 ボランティア等による支援でもよいと考えるサービスは何ですか。(P.168)
- (9) 健康についての記事や番組に関心がありますか。(P.170)
- (10) 趣味はありますか。(P.171)
- (10)-1 現在、どのようなことに取り組んでいますか。(P.172)
- (10)-2 今後、どのようなことに取り組みたいですか。(P.175)
- (11) 生きがいはありますか。(P.178)
- (12) 生きがいづくりに対し、市にどのような支援を望みますか。(P.179)

【問6 社会参加について】

- (1) 以下のような会・グループ等にどのくらいの頻度で参加していますか。
- ① ボランティアのグループ(P.180)
 - ② スポーツ関係のグループやクラブ(P.181)
 - ③ 趣味関係のグループ(P.182)
 - ④ 学習・教養サークル(P.183)
 - ⑤ 老人クラブ(P.184)
 - ⑥ 町内会・自治会(P.185)
 - ⑦ 収入のある仕事(P.186)
- (2) 何歳ごろまで収入を伴う仕事をしたいですか。(P.187)
- (3) 地域住民の有志によって、健康づくり活動や趣味等のグループ活動を行って、いきいきした地域づくりを進めるとしたら、あなたはその活動に参加者として参加してみたいと思いますか。(P.189)

- (4) 地域住民の有志によって、健康づくり活動や趣味等のグループ活動を行って、いきいきした地域づくりを進めるとしたら、あなたはその活動に企画・運営（お世話役）として参加してみたいと思いますか。（P.190）
- (5) あなたのお住まいの近くにどのような活動の集いの場があれば定期的に参加したいですか。（P.191）
- (5)-1 どの程度の頻度で参加したいですか。（P.192）
- (6) 「自治会型デイホーム事業」についてお伺いします。
- ① 参加したことがありますか。（P.193）
- ② 参加したことがない理由は何ですか。（P.194）
- (7) あなたは普段、隣近所の人とどのような交流がありますか。（P.195）

【問7 回りの人との「たすけあい」について】

- (1) あなたの心配事や愚痴（ぐち）を聞いてくれる人は誰ですか。（P.196）
- (2) 反対に、あなたが心配事や愚痴（ぐち）を聞いてあげる人は誰ですか。（P.197）
- (3) あなたが病気で数日間寝込んだときに、看病や世話をしてくれる人は誰ですか。（P.198）
- (4) 反対に、看病や世話をしてあげる人は誰ですか。（P.199）
- (5) 家族や友人・知人以外で、何かあったときに相談する相手を教えてください。（P.200）
- (6) 友人・知人と会う頻度はどれくらいですか。（P.201）
- (7) よく会う友人・知人はどんな関係の人ですか。（P.202）
- (8) 今後ひとり暮らしや高齢者世帯の増加が見込まれますが、住み慣れた地域で暮らしていくために、地域ではどのような支援が必要だと思いますか。（P.203）
- (9) 日頃の見守り活動を行ううえで、ひとり暮らしなどの高齢者の個人情報（名前や住所等）を地域包括支援センターや民生委員、自治会長等へ提供することに対し、どう思いますか。（P.204）
- (9)-1 どの団体等になら提供してもよいとお考えですか。（P.205）
- (10) あなたは高齢期をどのように過ごしたいと考えていますか。（P.206）
- (11) 自分の知識・経験をボランティア活動等の地域活動に活かしたいと思いますか。（P.207）
- (11)-1 活かしたい活動分野はどれですか。（P.208）
- (12) あなたが地域のボランティア活動に実際に参加するには、どのような条件が必要だと思いますか。（P.209）
- (13) 地域のためのボランティア活動における報酬について、あなたはどのようにお考えですか。（P.210）

【問8 住まい環境について】

- (5) これからも現在の住まいに住み続けたいですか。（P.211）
- (5)-1 住み続けたい理由は何ですか。（P.212）
- (5)-2 住み替えたい理由は何ですか。（P.213）
- (6) 今後、介護や支援を受けて暮らす場合、どのように生活したいですか。（P.214）
- (7) 今の住まいや地域で暮らし続けるためには何が必要ですか。（P.216）

【問9 在宅での介護や医療について】

- (1) 地域包括支援センターを知っていますか。（P.217）
- (1)-1 地域包括支援センターのどのようなことを知っていますか。（P.218）
- (3) あなたは身近な人の介護をした経験がありますか。（P.219）
- (3)-1 介護をしているとき、どのような支援があるとよいですか。（P.220）
- (7) あなたが介護・介助に加えて、医療上の療養が必要になった場合、在宅での療養に不安を感じますか。（P.221）
- (8) 在宅での療養で不安に思うことを選択してください。（P.222）

(9) あなたは人生の最期をどこで迎えたいですか。(P.223)

(10) 介護サービス事業所では、地域での貢献が求められています。そこで、あなたのお住まいの近くに介護サービス事業所がある場合、どのようなことに施設が利用できるとよいですか。(P.225)

【問 1 0 認知症について】

(1) あなたは、認知症についてどの程度知っていますか。(P.226)

(2) 認知症に対する不安を持ったとき、誰（どこ）に相談したいですか。(P.227)

(3) 認知症対策として、どのようなことを望みますか。(P.228)

(4) あなたは認知症の方への支援としてどのようなことがしたいと考えますか。(P.229)

【問 1 1 成年後見制度について】

(1) 成年後見制度を知っていますか。(P.230)

(2) あなた自身の判断能力に不安が生じたとき、成年後見制度を利用したいと思いますか。(P.231)

【問 1 2 その他】

(1) あなたは以下の機器のうち利用しているものはありますか。(P.232)

(2) 市政の情報は何で得ていますか。(P.233)

【問 1 生活状況について】

(3) 現在の暮らしの状況を経済的にみてどう感じていますか。(1つに○)

- | | | |
|-------------|-------------|--------|
| 1. 大変苦しい | 2. やや苦しい | 3. ふつう |
| 4. ややゆとりがある | 5. 大変ゆとりがある | |

圏域	有効 回答数	1. 大変苦しい		2. やや苦しい		3. ふつう		4. ややゆとりがある		5. 大変ゆとりがある	
		回答数	割合	回答数	割合	回答数	割合	回答数	割合	回答数	割合
明倫	244人	19人	7.8%	51人	20.9%	146人	59.8%	22人	9.0%	6人	2.5%
あたご	180人	15人	8.3%	39人	21.7%	114人	63.3%	11人	6.1%	1人	0.6%
中央北	293人	13人	4.4%	68人	23.2%	182人	62.1%	28人	9.6%	2人	0.7%
不死鳥	205人	16人	7.8%	46人	22.4%	107人	52.2%	32人	15.6%	4人	2.0%
あずま	166人	14人	8.4%	26人	15.7%	102人	61.4%	18人	10.8%	6人	3.6%
大東	166人	5人	3.0%	27人	16.3%	117人	70.5%	16人	9.6%	1人	0.6%
九頭竜	227人	13人	5.7%	57人	25.1%	134人	59.0%	18人	7.9%	5人	2.2%
北	278人	12人	4.3%	62人	22.3%	171人	61.5%	26人	9.4%	7人	2.5%
みなみ	177人	11人	6.2%	38人	21.5%	111人	62.7%	17人	9.6%	0人	0.0%
社	270人	23人	8.5%	56人	20.7%	165人	61.1%	25人	9.3%	1人	0.4%
光	318人	19人	6.0%	76人	23.9%	184人	57.9%	31人	9.7%	8人	2.5%
川西	137人	7人	5.1%	29人	21.2%	86人	62.8%	9人	6.6%	6人	4.4%
東足羽	240人	5人	2.1%	66人	27.5%	150人	62.5%	16人	6.7%	3人	1.3%
福井市	2,901人	172人	5.9%	641人	22.1%	1,769人	61.0%	269人	9.3%	50人	1.7%

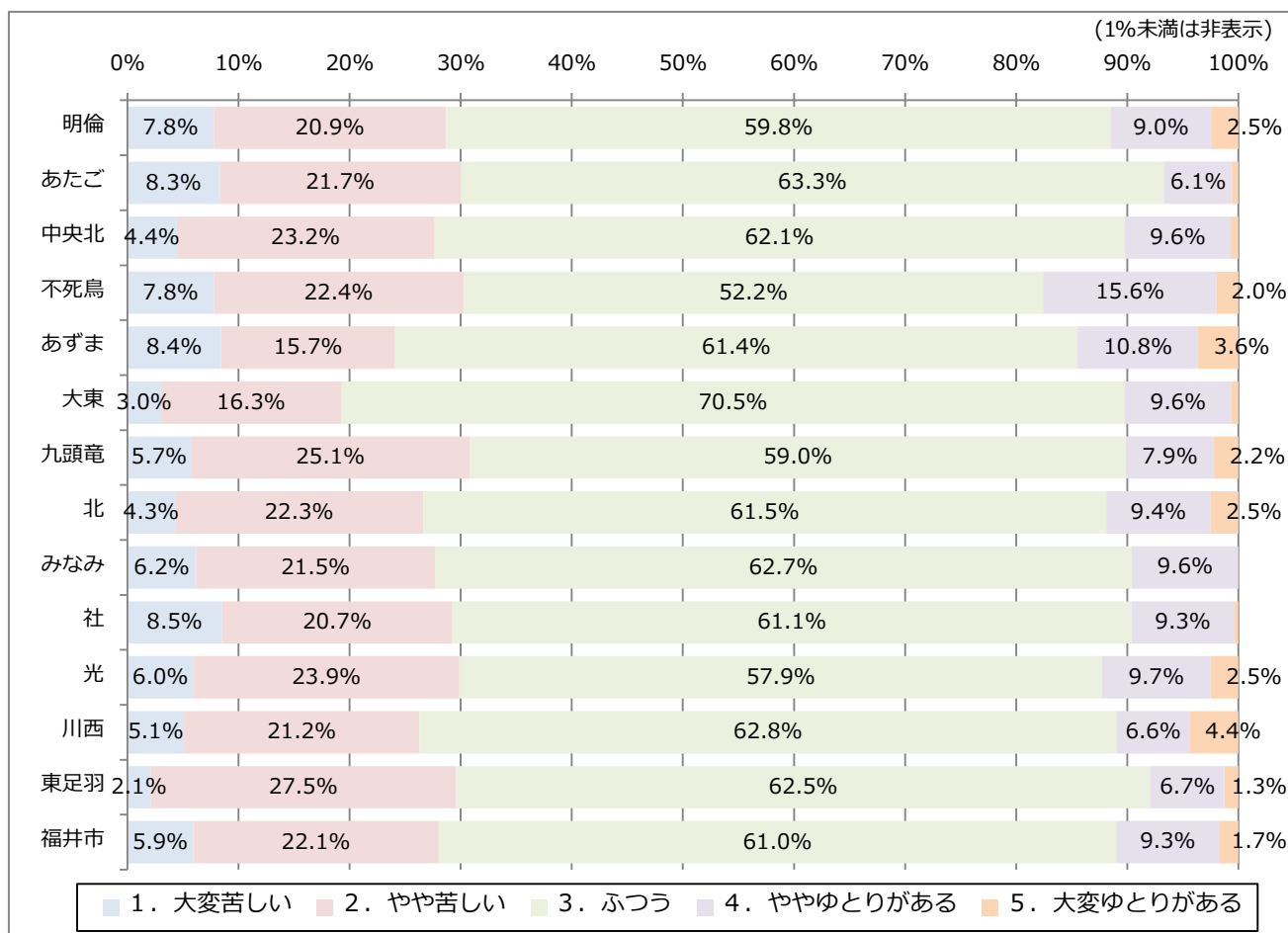

【問 2 運動や閉じこもりについて】

(1) 階段を手すりや壁をつたわずに昇っていますか。(1つに○)

1. できるし、している 2. できるけどしていない 3. できない

圏域	有効 回答数	1. できるし、している		2. できるけどしていない		3. できない	
		回答数	割合	回答数	割合	回答数	割合
明倫	261人	189人	72.4%	37人	14.2%	35人	13.4%
あたご	185人	117人	63.2%	40人	21.6%	28人	15.1%
中央北	308人	189人	61.4%	67人	21.8%	52人	16.9%
不死鳥	215人	128人	59.5%	45人	20.9%	42人	19.5%
あずま	172人	113人	65.7%	38人	22.1%	21人	12.2%
大東	175人	99人	56.6%	49人	28.0%	27人	15.4%
九頭竜	243人	164人	67.5%	46人	18.9%	33人	13.6%
北	296人	190人	64.2%	67人	22.6%	39人	13.2%
みなみ	184人	123人	66.8%	37人	20.1%	24人	13.0%
社	286人	185人	64.7%	60人	21.0%	41人	14.3%
光	322人	193人	59.9%	76人	23.6%	53人	16.5%
川西	141人	89人	63.1%	30人	21.3%	22人	15.6%
東足羽	254人	139人	54.7%	66人	26.0%	49人	19.3%
福井市	3,042人	1,918人	63.1%	658人	21.6%	466人	15.3%

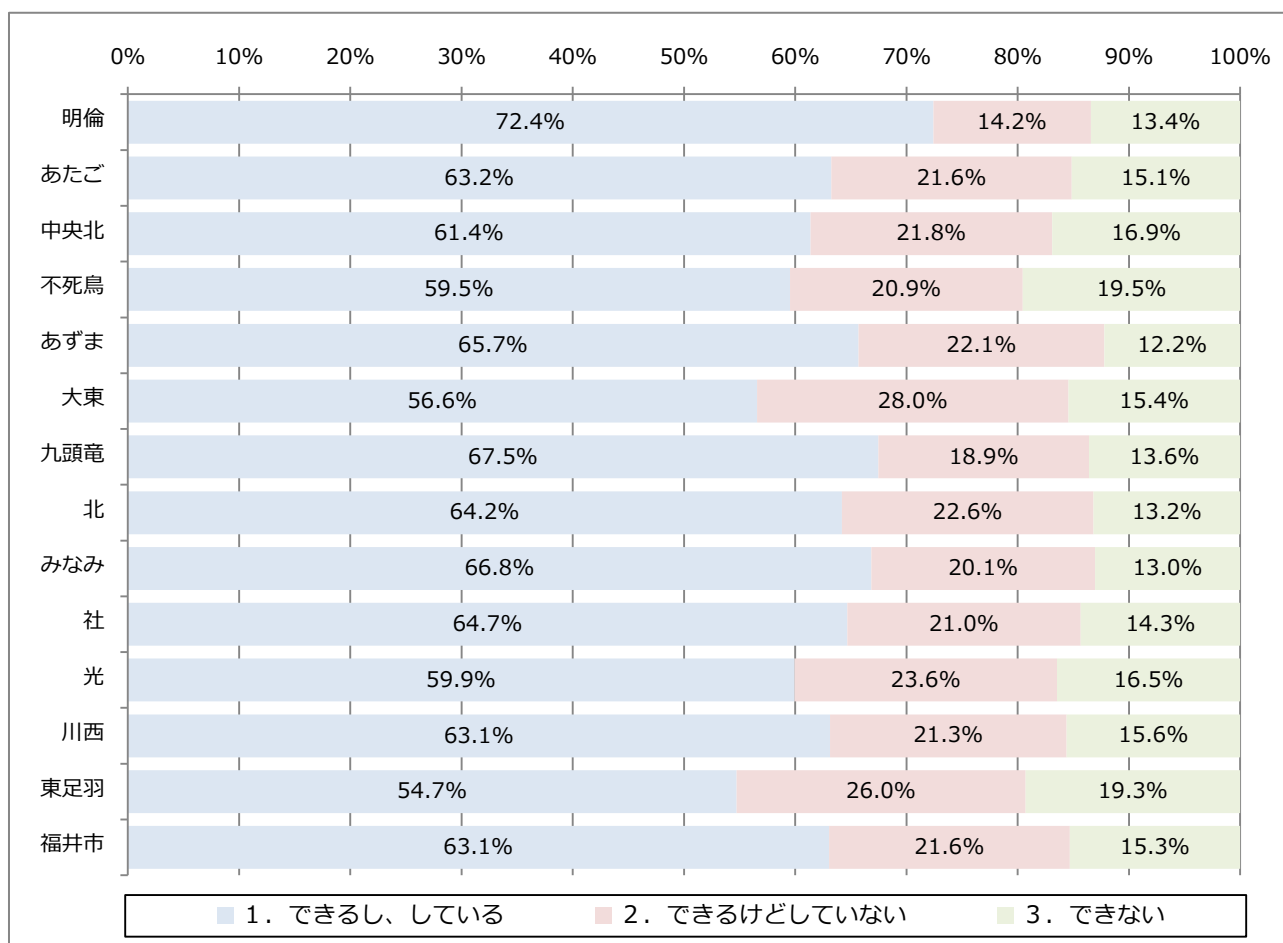

【問2 運動や閉じこもりについて】

(2) いすに座った状態から何もつかまらずに立ち上がっていますか。(1つに〇)

1. できるし、している 2. できるけどしていない 3. できない

圏域	有効 回答数	1. できるし、している		2. できるけどしていない		3. できない	
		回答数	割合	回答数	割合	回答数	割合
明倫	262人	217人	82.8%	25人	9.5%	20人	7.6%
あたご	185人	143人	77.3%	20人	10.8%	22人	11.9%
中央北	301人	246人	81.7%	26人	8.6%	29人	9.6%
不死鳥	217人	171人	78.8%	25人	11.5%	21人	9.7%
あずま	171人	131人	76.6%	29人	17.0%	11人	6.4%
大東	176人	142人	80.7%	19人	10.8%	15人	8.5%
九頭竜	244人	198人	81.1%	25人	10.2%	21人	8.6%
北	292人	234人	80.1%	35人	12.0%	23人	7.9%
みなみ	186人	151人	81.2%	24人	12.9%	11人	5.9%
社	285人	217人	76.1%	38人	13.3%	30人	10.5%
光	328人	255人	77.7%	43人	13.1%	30人	9.1%
川西	142人	106人	74.6%	20人	14.1%	16人	11.3%
東足羽	253人	190人	75.1%	32人	12.6%	31人	12.3%
福井市	3,042人	2,401人	78.9%	361人	11.9%	280人	9.2%

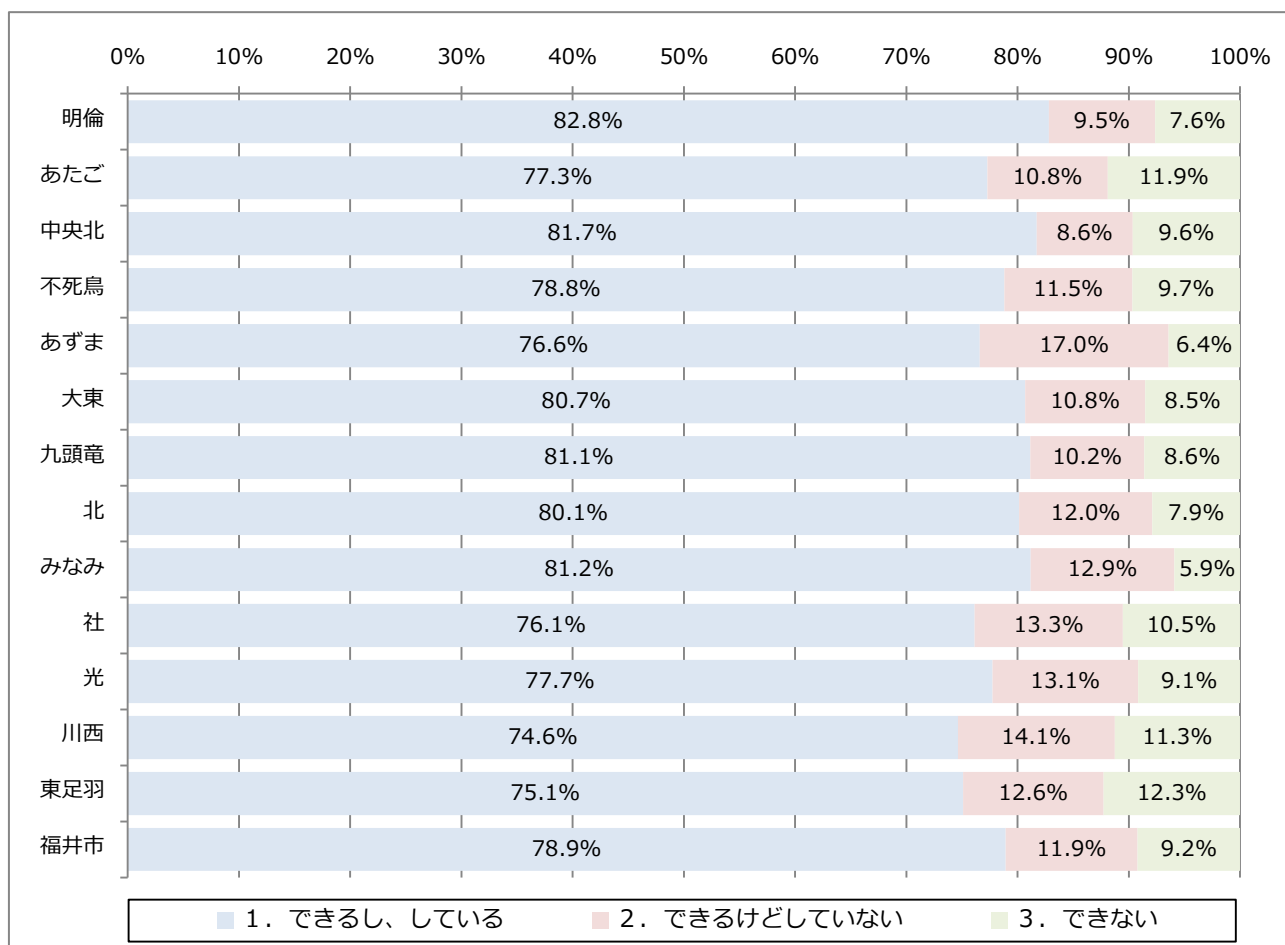

【問2 運動や閉じこもりについて】

(3) 普段から15分くらい続けて歩いていますか。(1つに○)

1. できるし、している 2. できるけどしていない 3. できない

圏域	有効 回答数	1. できるし、している		2. できるけどしていない		3. できない	
		回答数	割合	回答数	割合	回答数	割合
明倫	262人	176人	67.2%	66人	25.2%	20人	7.6%
あたご	183人	121人	66.1%	45人	24.6%	17人	9.3%
中央北	305人	197人	64.6%	78人	25.6%	30人	9.8%
不死鳥	217人	153人	70.5%	41人	18.9%	23人	10.6%
あずま	173人	104人	60.1%	56人	32.4%	13人	7.5%
大東	178人	125人	70.2%	38人	21.3%	15人	8.4%
九頭竜	246人	168人	68.3%	64人	26.0%	14人	5.7%
北	292人	193人	66.1%	73人	25.0%	26人	8.9%
みなみ	188人	119人	63.3%	55人	29.3%	14人	7.4%
社	289人	195人	67.5%	76人	26.3%	18人	6.2%
光	329人	223人	67.8%	79人	24.0%	27人	8.2%
川西	143人	89人	62.2%	39人	27.3%	15人	10.5%
東足羽	249人	145人	58.2%	83人	33.3%	21人	8.4%
福井市	3,054人	2,008人	65.7%	793人	26.0%	253人	8.3%

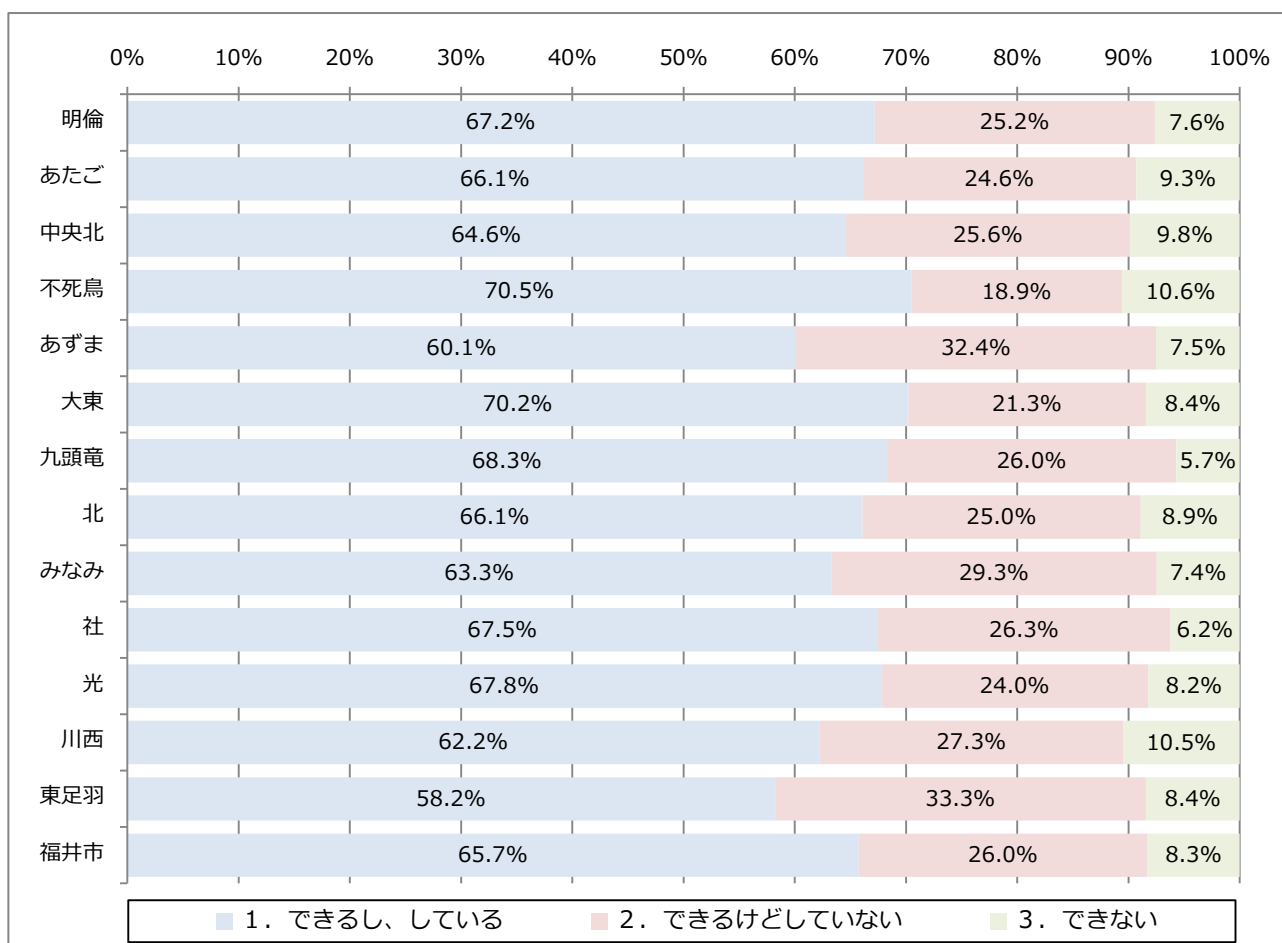

【問2 運動や閉じこもりについて】

(4) 以前に比べて歩く速度が遅くなって来たと思いますか。(1つに○)

1. 変わらない 2. 少し遅くなった 3. かなり遅くなった

圏域	有効 回答数	1. 変わらない		2. 少し遅くなった		3. かなり遅くなった	
		回答数	割合	回答数	割合	回答数	割合
明倫	263人	107人	40.7%	122人	46.4%	34人	12.9%
あたご	185人	81人	43.8%	75人	40.5%	29人	15.7%
中央北	306人	112人	36.6%	137人	44.8%	57人	18.6%
不死鳥	216人	86人	39.8%	94人	43.5%	36人	16.7%
あずま	171人	72人	42.1%	68人	39.8%	31人	18.1%
大東	177人	75人	42.4%	75人	42.4%	27人	15.3%
九頭竜	246人	100人	40.7%	114人	46.3%	32人	13.0%
北	293人	130人	44.4%	121人	41.3%	42人	14.3%
みなみ	188人	69人	36.7%	92人	48.9%	27人	14.4%
社	290人	132人	45.5%	115人	39.7%	43人	14.8%
光	331人	136人	41.1%	144人	43.5%	51人	15.4%
川西	146人	57人	39.0%	67人	45.9%	22人	15.1%
東足羽	258人	95人	36.8%	119人	46.1%	44人	17.1%
福井市	3,070人	1,252人	40.8%	1,343人	43.7%	475人	15.5%

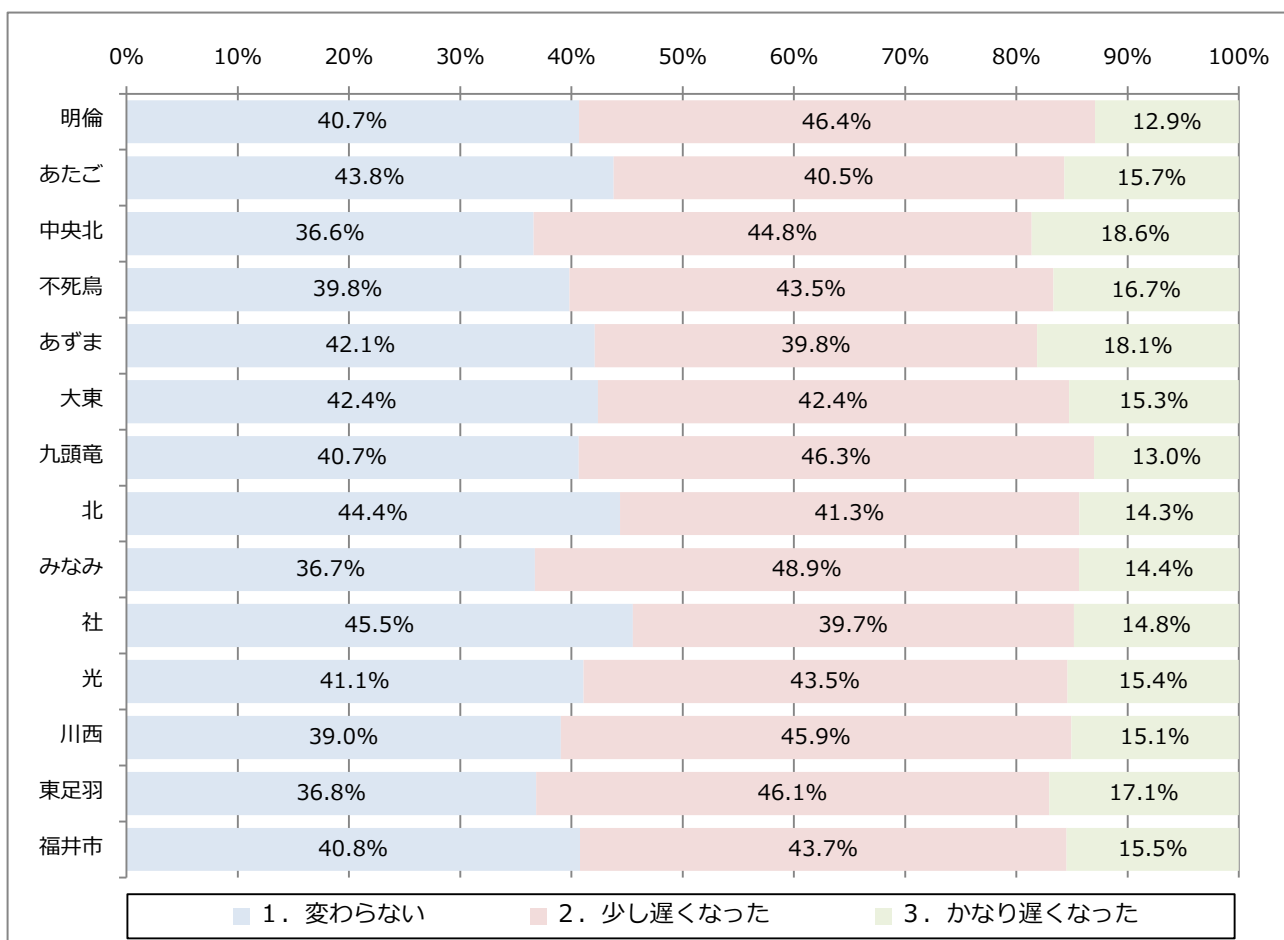

【問2 運動や閉じこもりについて】

(5) 過去1年間に転んだ経験がありますか。(1つに○)

1. 何度もある 2. 一度ある 3. ない

圏域	有効 回答数	1. 何度もある		2. 一度ある		3. ない	
		回答数	割合	回答数	割合	回答数	割合
明倫	262人	13人	5.0%	56人	21.4%	193人	73.7%
あたご	184人	21人	11.4%	39人	21.2%	124人	67.4%
中央北	306人	24人	7.8%	57人	18.6%	225人	73.5%
不死鳥	218人	9人	4.1%	60人	27.5%	149人	68.3%
あずま	173人	13人	7.5%	40人	23.1%	120人	69.4%
大東	177人	16人	9.0%	33人	18.6%	128人	72.3%
九頭竜	246人	20人	8.1%	51人	20.7%	175人	71.1%
北	294人	19人	6.5%	53人	18.0%	222人	75.5%
みなみ	189人	20人	10.6%	34人	18.0%	135人	71.4%
社	291人	23人	7.9%	73人	25.1%	195人	67.0%
光	330人	31人	9.4%	68人	20.6%	231人	70.0%
川西	147人	8人	5.4%	39人	26.5%	100人	68.0%
東足羽	256人	31人	12.1%	56人	21.9%	169人	66.0%
福井市	3,073人	248人	8.1%	659人	21.4%	2,166人	70.5%

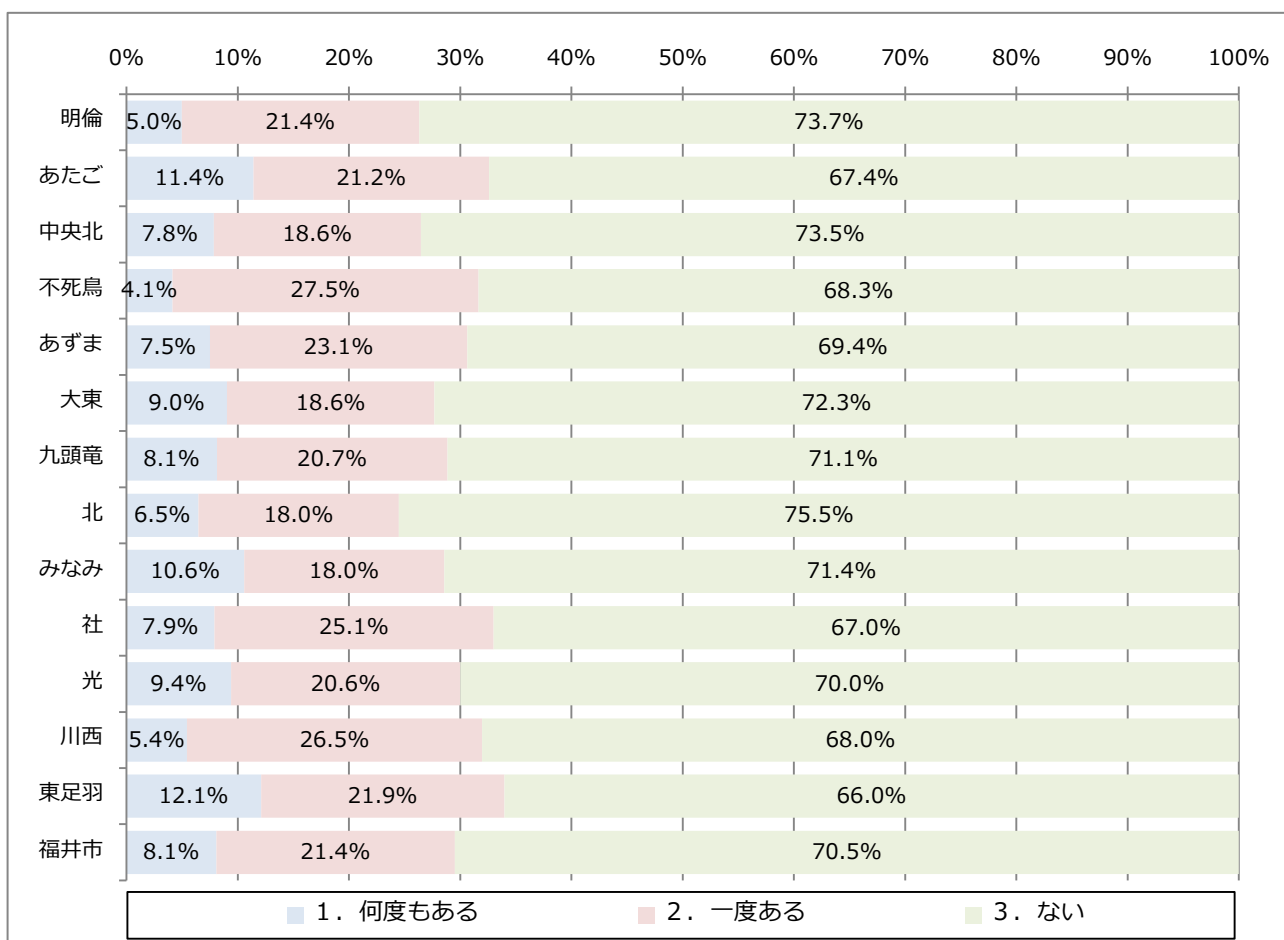

【問2 運動や閉じこもりについて】

(6) 転倒に対する不安は大きいですか。(1つに○)

1. とても不安である 2. やや不安である 3. あまり不安でない 4. 不安でない

圏域	有効 回答数	1. とても不安である		2. やや不安である		3. あまり不安でない		4. 不安でない	
		回答数	割合	回答数	割合	回答数	割合	回答数	割合
明倫	263人	14人	5.3%	89人	33.8%	92人	35.0%	68人	25.9%
あたご	185人	20人	10.8%	63人	34.1%	52人	28.1%	50人	27.0%
中央北	302人	31人	10.3%	95人	31.5%	100人	33.1%	76人	25.2%
不死鳥	218人	27人	12.4%	76人	34.9%	67人	30.7%	48人	22.0%
あずま	172人	16人	9.3%	57人	33.1%	51人	29.7%	48人	27.9%
大東	178人	13人	7.3%	61人	24.3%	58人	32.6%	46人	25.8%
九頭竜	243人	29人	11.9%	78人	32.1%	80人	32.9%	56人	23.0%
北	295人	28人	9.5%	100人	33.9%	89人	30.2%	78人	26.4%
みなみ	187人	24人	12.8%	62人	33.2%	69人	36.9%	32人	17.1%
社	289人	25人	8.7%	92人	31.8%	105人	36.3%	67人	23.2%
光	331人	29人	8.8%	109人	32.9%	113人	34.1%	80人	24.2%
川西	147人	17人	11.6%	52人	35.4%	51人	34.7%	27人	18.4%
東足羽	256人	26人	10.2%	101人	39.5%	71人	27.7%	58人	22.7%
福井市	3,066人	299人	9.8%	1,035人	33.8%	998人	32.6%	734人	23.9%

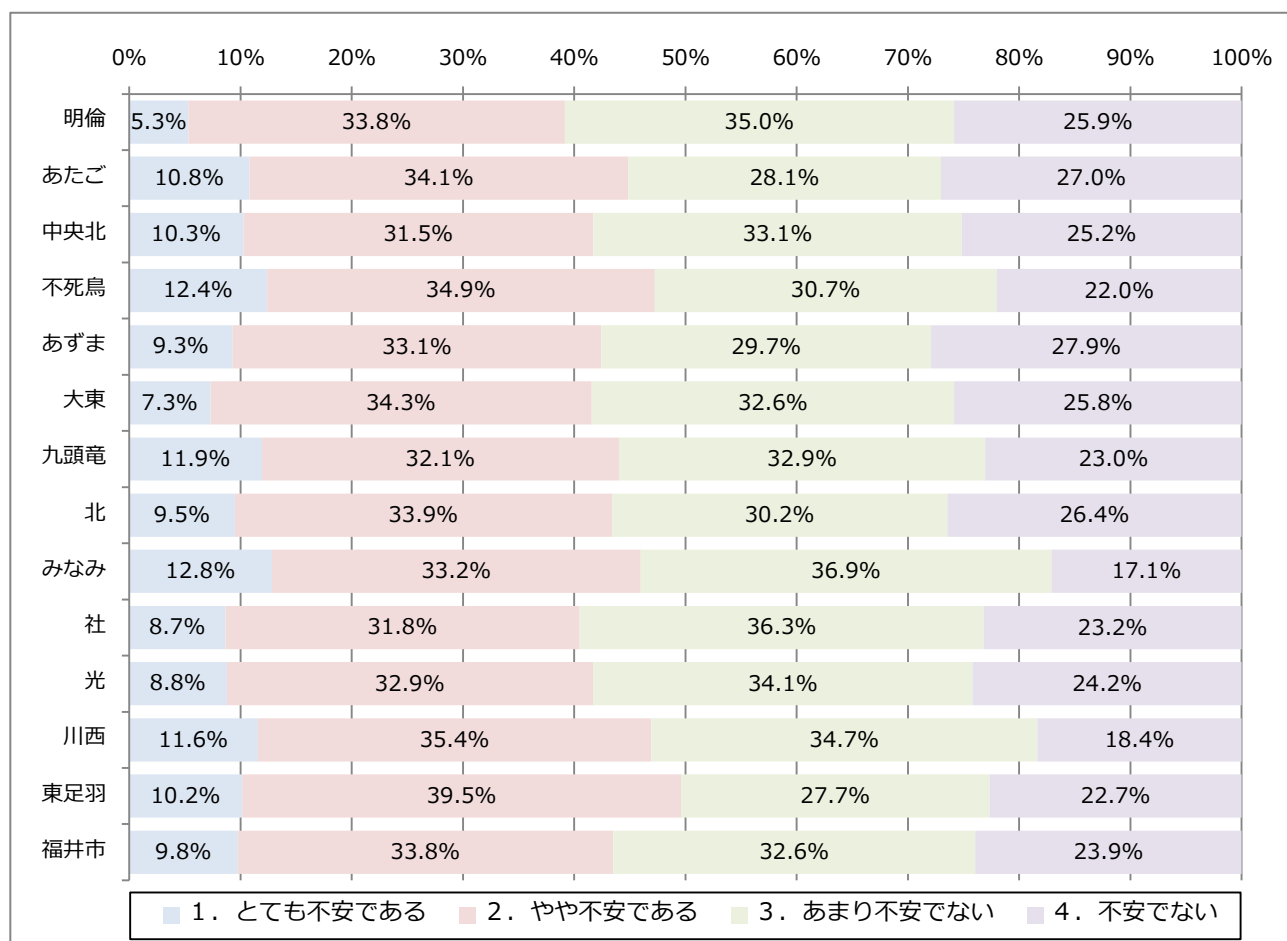

【問2 運動や閉じこもりについて】

(7) 週に1回以上は外出していますか。(1つに○)

1. ほとんど外出しない 2. 週1回 3. 週2～4回 4. 週5回以上

圏域	有効 回答数	1. ほとんど外出しない		2. 週1回		3. 週2～4回		4. 週5回以上	
		回答数	割合	回答数	割合	回答数	割合	回答数	割合
明倫	263人	9人	3.4%	31人	11.8%	94人	35.7%	129人	49.0%
あたご	184人	7人	3.8%	17人	9.2%	62人	33.7%	98人	53.3%
中央北	308人	15人	4.9%	24人	7.8%	106人	34.4%	163人	52.9%
不死鳥	218人	7人	3.2%	27人	12.4%	87人	39.9%	97人	44.5%
あずま	174人	6人	3.4%	22人	12.6%	65人	37.4%	81人	46.6%
大東	177人	9人	5.1%	18人	10.2%	60人	33.9%	90人	50.8%
九頭竜	246人	9人	3.7%	28人	11.4%	92人	37.4%	117人	47.6%
北	293人	9人	3.1%	33人	11.3%	112人	38.2%	139人	47.4%
みなみ	189人	9人	4.8%	23人	12.2%	70人	37.0%	87人	46.0%
社	289人	5人	1.7%	33人	11.4%	97人	33.6%	154人	53.3%
光	328人	22人	6.7%	29人	8.8%	130人	39.6%	147人	44.8%
川西	146人	6人	4.1%	27人	18.5%	72人	49.3%	41人	28.1%
東足羽	260人	19人	7.3%	36人	13.8%	109人	41.9%	96人	36.9%
福井市	3,075人	132人	4.3%	348人	11.3%	1,156人	37.6%	1,439人	46.8%

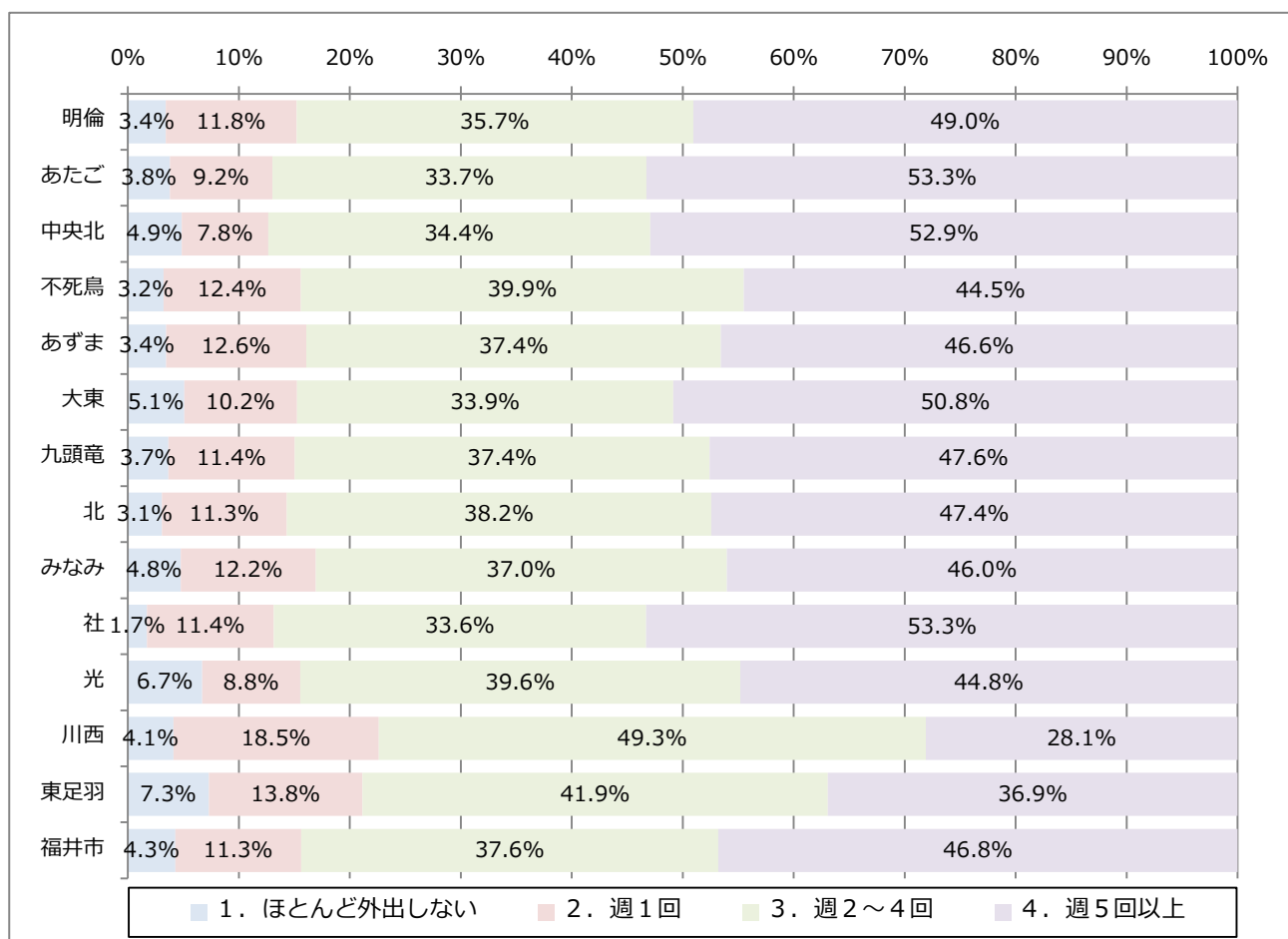

【問2 運動や閉じこもりについて】

(8) 昨年と比べて外出の回数が減っていますか。(1つに○)

1. とても減っている 2. 減っている 3. あまり減っていない 4. 減っていない

圏域	有効 回答数	1. とても減っている		2. 減っている		3. あまり減っていない		4. 減っていない	
		回答数	割合	回答数	割合	回答数	割合	回答数	割合
明倫	263人	4人	1.5%	41人	15.6%	97人	36.9%	121人	46.0%
あたご	185人	5人	2.7%	23人	12.4%	60人	32.4%	97人	52.4%
中央北	308人	8人	2.6%	44人	14.3%	120人	39.0%	136人	44.2%
不死鳥	218人	7人	3.2%	58人	26.6%	64人	29.4%	89人	40.8%
あずま	174人	2人	1.1%	34人	19.5%	60人	34.5%	78人	44.8%
大東	176人	3人	1.7%	32人	18.2%	58人	33.0%	83人	47.2%
九頭竜	247人	7人	2.8%	40人	16.2%	101人	40.9%	99人	40.1%
北	295人	9人	3.1%	50人	16.9%	107人	36.3%	129人	43.7%
みなみ	188人	2人	1.1%	28人	14.9%	76人	40.4%	82人	43.6%
社	293人	7人	2.4%	45人	15.4%	111人	37.9%	130人	44.4%
光	331人	7人	2.1%	53人	16.0%	122人	36.9%	149人	45.0%
川西	147人	5人	3.4%	30人	20.4%	61人	41.5%	51人	34.7%
東足羽	260人	7人	2.7%	51人	19.6%	98人	37.7%	104人	40.0%
福井市	3,085人	73人	2.4%	529人	17.1%	1,135人	36.8%	1,348人	43.7%

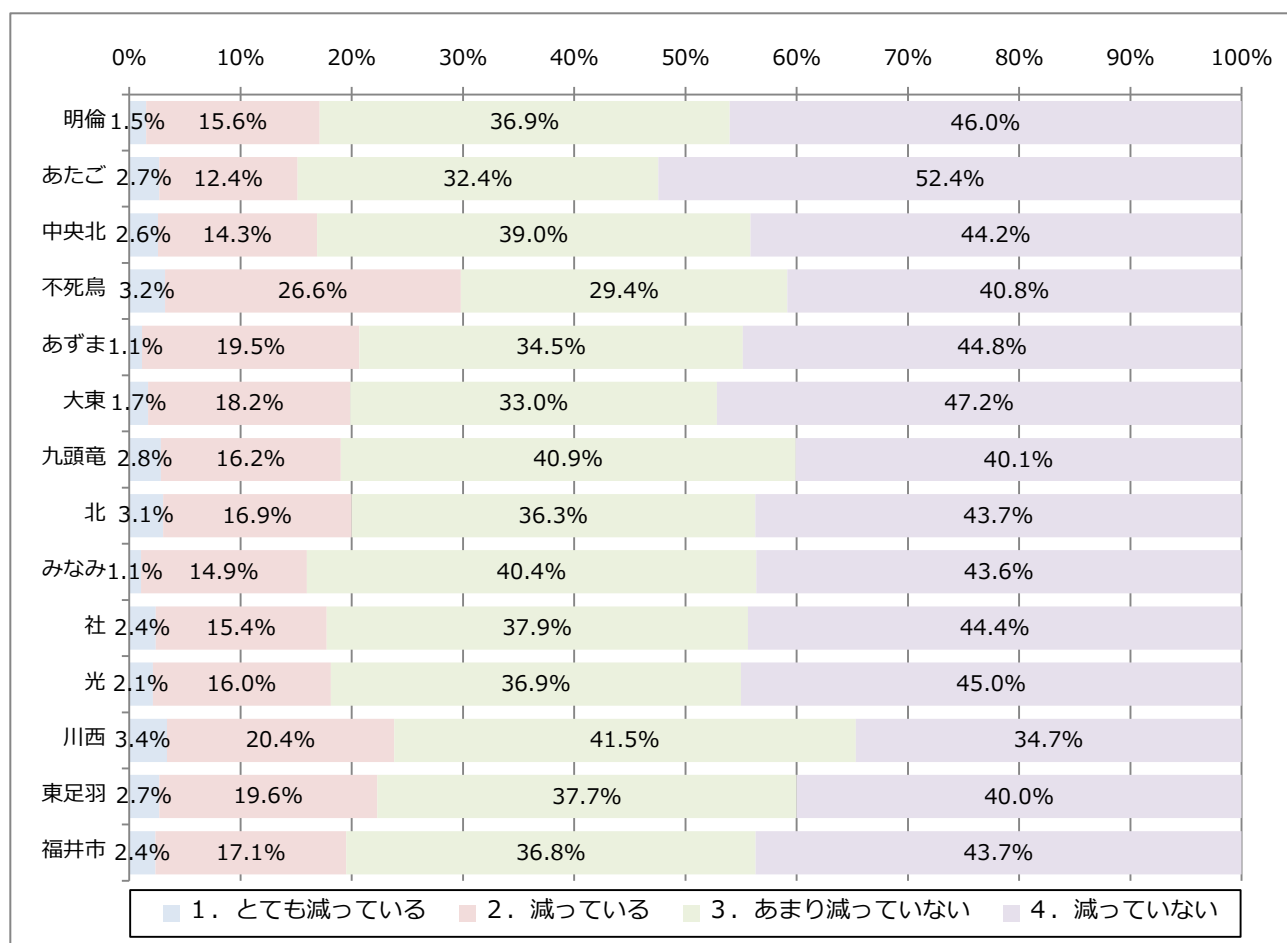

【問 2 運動や閉じこもりについて】

(9) 外出を控えていますか。

1. はい	2. いいえ
-------	--------

圏域	有効 回答数	1. はい		2. いいえ	
		回答数	割合	回答数	割合
明倫	241人	23人	9.5%	218人	90.5%
あたご	161人	18人	11.2%	143人	88.8%
中央北	276人	43人	15.6%	233人	84.4%
不死鳥	197人	29人	14.7%	168人	85.3%
あずま	157人	21人	13.4%	136人	86.6%
大東	157人	23人	14.6%	134人	85.4%
九頭竜	218人	29人	13.3%	189人	86.7%
北	273人	34人	12.5%	239人	87.5%
みなみ	173人	24人	13.9%	149人	86.1%
社	258人	31人	12.0%	227人	88.0%
光	298人	43人	14.4%	255人	85.6%
川西	128人	23人	18.0%	105人	82.0%
東足羽	229人	40人	17.5%	189人	82.5%
福井市	2,766人	381人	13.8%	2,385人	86.2%

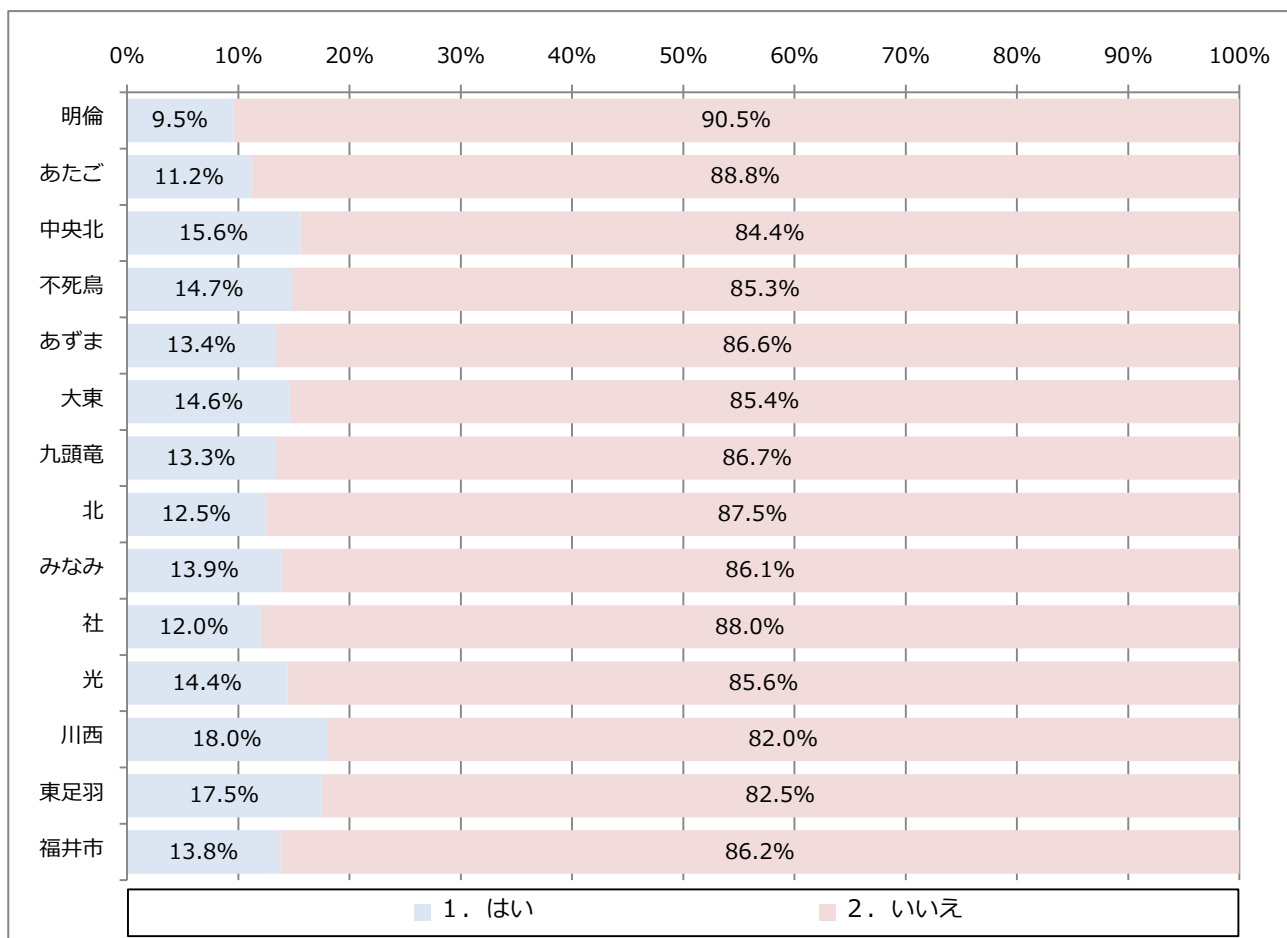

【問2 運動や閉じこもりについて】

《(9)で「1. はい」とお答えの方におたずねします》

(9)-1 外出を控えている理由は、次のどれですか。(いくつでも○)

- | | | |
|----------------|-------------------|------------|
| 1. 病気 | 2. 障がい（脳卒中の後遺症等） | 3. 足腰等の痛み |
| 4. トイレの心配（失禁等） | 5. 耳の障がい（聞こえの問題等） | 6. 目の障がい |
| 7. 外での楽しみがない | 8. 経済的に出られない | 9. 交通手段がない |
| 10. その他 | | |

圏域	有効 回答数	1. 病気		2. 障がい（脳卒 中の後遺症等）		3. 足腰等の痛み		4. トイレの心配 （失禁等）		5. 耳の障がい （聞こえの問題等）	
		回答数	割合	回答数	割合	回答数	割合	回答数	割合	回答数	割合
明倫	33人	4人	12.1%	2人	6.1%	17人	51.5%	7人	21.2%	9人	27.3%
あたご	25人	6人	24.0%	1人	4.0%	17人	68.0%	3人	12.0%	1人	4.0%
中央北	56人	11人	19.6%	1人	1.8%	21人	37.5%	5人	8.9%	6人	10.7%
不死鳥	38人	4人	10.5%	3人	7.9%	17人	44.7%	9人	23.7%	3人	7.9%
あずま	31人	5人	16.1%	1人	3.2%	14人	45.2%	8人	25.8%	2人	6.5%
大東	29人	4人	13.8%	2人	6.9%	13人	44.8%	5人	17.2%	3人	10.3%
九頭竜	42人	6人	14.3%	1人	2.4%	27人	64.3%	8人	19.0%	5人	11.9%
北	42人	6人	14.3%	2人	4.8%	23人	54.8%	7人	16.7%	2人	4.8%
みなみ	29人	1人	3.4%	1人	3.4%	17人	58.6%	2人	6.9%	1人	3.4%
社	45人	4人	8.9%	1人	2.2%	23人	51.1%	9人	20.0%	8人	17.8%
光	53人	4人	7.5%	2人	3.8%	29人	54.7%	7人	13.2%	8人	15.1%
川西	36人	6人	16.7%	2人	5.6%	18人	50.0%	5人	13.9%	7人	19.4%
東足羽	49人	6人	12.2%	4人	8.2%	23人	46.9%	8人	16.3%	5人	10.2%
福井市	508人	67人	13.2%	23人	4.5%	259人	51.0%	83人	16.3%	60人	11.8%

圏域	有効 回答数	6. 目の障がい		7. 外での楽しみ がない		8. 経済的に出られ ない		9. 交通手段がな い		10. その他	
		回答数	割合	回答数	割合	回答数	割合	回答数	割合	回答数	割合
明倫	33人	4人	12.1%	6人	18.2%	5人	15.2%	8人	24.2%	5人	15.2%
あたご	25人	2人	8.0%	5人	20.0%	5人	20.0%	2人	8.0%	0人	0.0%
中央北	56人	4人	7.1%	10人	17.9%	9人	16.1%	7人	12.5%	12人	21.4%
不死鳥	38人	3人	7.9%	11人	28.9%	5人	13.2%	4人	10.5%	9人	23.7%
あずま	31人	1人	3.2%	10人	32.3%	4人	12.9%	5人	16.1%	3人	9.7%
大東	29人	2人	6.9%	3人	10.3%	1人	3.4%	2人	6.9%	8人	27.6%
九頭竜	42人	4人	9.5%	6人	14.3%	3人	7.1%	11人	26.2%	1人	2.4%
北	42人	2人	4.8%	11人	26.2%	7人	16.7%	10人	23.8%	5人	11.9%
みなみ	29人	3人	10.3%	3人	10.3%	5人	17.2%	6人	20.7%	5人	17.2%
社	45人	3人	6.7%	4人	8.9%	8人	17.8%	6人	13.3%	9人	20.0%
光	53人	3人	5.7%	8人	15.1%	5人	9.4%	6人	11.3%	8人	15.1%
川西	36人	3人	8.3%	2人	5.6%	5人	13.9%	10人	27.8%	4人	11.1%
東足羽	49人	4人	8.2%	8人	16.3%	7人	14.3%	7人	14.3%	12人	24.5%
福井市	851人	38人	7.5%	87人	17.1%	69人	13.6%	84人	16.5%	81人	15.9%

【問2 運動や閉じこもりについて】

(10) 外出する際の移動手段は何ですか。(いくつでも○)

- | | | |
|----------------|------------------|----------|
| 1. 徒歩 | 2. 自転車 | 3. バイク |
| 4. 自動車(自分で運転) | 5. 自動車(人に乗せてもらう) | 6. 電車 |
| 7. 路線バス | 8. 病院や施設の送迎バス | 9. 車いす |
| 10. 電動車いす(カート) | 11. 歩行器・シルバーカー | 12. タクシー |
| 13. その他 | | |

圏域	有効 回答数	1. 徒歩		2. 自転車		3. バイク		4. 自動車 (自分で運転)	
		回答数	割合	回答数	割合	回答数	割合	回答数	割合
明倫	265人	133人	50.2%	101人	38.1%	4人	1.5%	167人	63.0%
あたご	183人	101人	55.2%	71人	38.8%	0人	0.0%	108人	59.0%
中央北	303人	179人	59.1%	119人	39.3%	3人	1.0%	187人	61.7%
不死鳥	220人	143人	65.0%	95人	43.2%	1人	0.5%	117人	53.2%
あずま	176人	86人	48.9%	72人	40.9%	0人	0.0%	111人	63.1%
大東	180人	70人	38.9%	70人	38.9%	4人	2.2%	121人	67.2%
九頭竜	245人	117人	47.8%	74人	30.2%	4人	1.6%	164人	66.9%
北	299人	145人	48.5%	88人	29.4%	4人	1.3%	195人	65.2%
みなみ	189人	75人	39.7%	45人	23.8%	2人	1.1%	124人	65.6%
社	289人	139人	48.1%	97人	33.6%	1人	0.3%	193人	66.8%
光	335人	144人	43.0%	91人	27.2%	8人	2.4%	217人	64.8%
川西	148人	41人	27.7%	19人	12.8%	4人	2.7%	105人	70.9%
東足羽	262人	76人	29.0%	61人	23.3%	3人	1.1%	172人	65.6%
福井市	3,094人	1,449人	46.8%	1,003人	32.4%	38人	1.2%	1,981人	64.0%

圏域	有効 回答数	5. 自動車(人に 乗せてもらう)		6. 電車		7. 路線バス		8. 病院や施設の 送迎バス	
		回答数	割合	回答数	割合	回答数	割合	回答数	割合
明倫	265人	57人	21.5%	40人	15.1%	71人	26.8%	2人	0.8%
あたご	183人	35人	19.1%	7人	3.8%	34人	18.6%	0人	0.0%
中央北	303人	74人	24.4%	51人	16.8%	68人	22.4%	3人	1.0%
不死鳥	220人	58人	26.4%	23人	10.5%	42人	19.1%	4人	1.8%
あずま	176人	52人	29.5%	5人	2.8%	34人	19.3%	3人	1.7%
大東	180人	47人	26.1%	25人	13.9%	17人	9.4%	0人	0.0%
九頭竜	245人	68人	27.8%	27人	11.0%	31人	12.7%	2人	0.8%
北	299人	80人	26.8%	60人	20.1%	59人	19.7%	0人	0.0%
みなみ	189人	48人	25.4%	42人	22.2%	21人	11.1%	1人	0.5%
社	289人	77人	26.6%	14人	4.8%	64人	22.1%	0人	0.0%
光	335人	86人	25.7%	31人	9.3%	56人	16.7%	6人	1.8%
川西	148人	38人	25.7%	5人	3.4%	17人	11.5%	7人	4.7%
東足羽	262人	73人	27.9%	25人	9.5%	26人	9.9%	14人	5.3%
福井市	3,094人	793人	25.6%	355人	11.5%	540人	17.5%	42人	1.4%

圏域	有効 回答数	9. 車いす		10. 電動車いす (カート)		11. 歩行器・ シルバーカー		12. タクシー		13. その他	
		回答数	割合	回答数	割合	回答数	割合	回答数	割合	回答数	割合
明倫	265人	1人	0.4%	0人	0.0%	1人	0.4%	37人	14.0%	1人	0.4%
あたご	183人	0人	0.0%	0人	0.0%	1人	0.5%	20人	10.9%	3人	1.6%
中央北	303人	0人	0.0%	1人	0.3%	0人	0.0%	56人	18.5%	4人	1.3%
不死鳥	220人	3人	1.4%	0人	0.0%	2人	0.9%	31人	14.1%	1人	0.5%
あずま	176人	0人	0.0%	0人	0.0%	0人	0.0%	27人	15.3%	1人	0.6%
大東	180人	0人	0.0%	0人	0.0%	0人	0.0%	15人	8.3%	1人	0.6%
九頭竜	245人	1人	0.4%	0人	0.0%	4人	1.6%	18人	7.3%	2人	0.8%
北	299人	0人	0.0%	0人	0.0%	2人	0.7%	33人	11.0%	3人	1.0%
みなみ	189人	0人	0.0%	0人	0.0%	0人	0.0%	14人	7.4%	0人	0.0%
社	289人	0人	0.0%	0人	0.0%	3人	1.0%	33人	11.4%	0人	0.0%
光	335人	0人	0.0%	0人	0.0%	1人	0.3%	28人	8.4%	4人	1.2%
川西	148人	0人	0.0%	0人	0.0%	0人	0.0%	1人	0.7%	1人	0.7%
東足羽	262人	0人	0.0%	0人	0.0%	2人	0.8%	13人	5.0%	3人	1.1%
福井市	3,094人	5人	0.2%	1人	0.0%	16人	0.5%	326人	10.5%	24人	0.8%

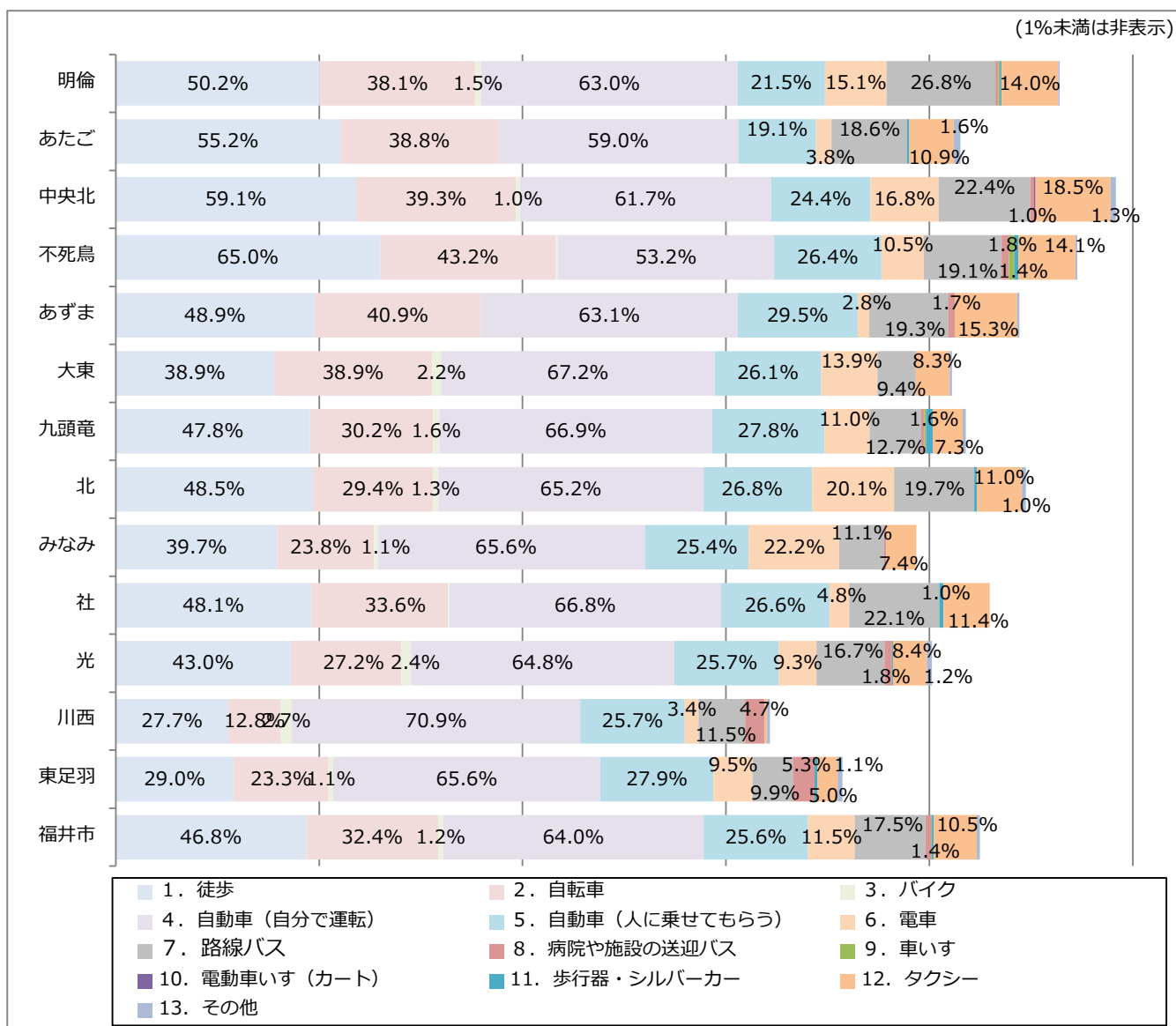

【問3 口の中と栄養の状況について】

(1) 6か月間で2～3kg以上の体重減少がありましたか。

1. はい 2. いいえ

圏域	有効 回答数	1. はい		2. いいえ	
		回答数	割合	回答数	割合
明倫	255人	32人	12.5%	223人	87.5%
あたご	180人	19人	10.6%	161人	89.4%
中央北	305人	30人	9.8%	275人	90.2%
不死鳥	216人	17人	7.9%	199人	92.1%
あずま	174人	21人	12.1%	153人	87.9%
大東	175人	21人	12.0%	154人	88.0%
九頭竜	244人	21人	8.6%	223人	91.4%
北	287人	24人	8.4%	263人	91.6%
みなみ	188人	22人	11.7%	166人	88.3%
社	291人	27人	9.3%	264人	90.7%
光	331人	40人	12.1%	291人	87.9%
川西	140人	14人	10.0%	126人	90.0%
東足羽	248人	28人	11.3%	220人	88.7%
福井市	3,034人	316人	10.4%	2,718人	89.6%

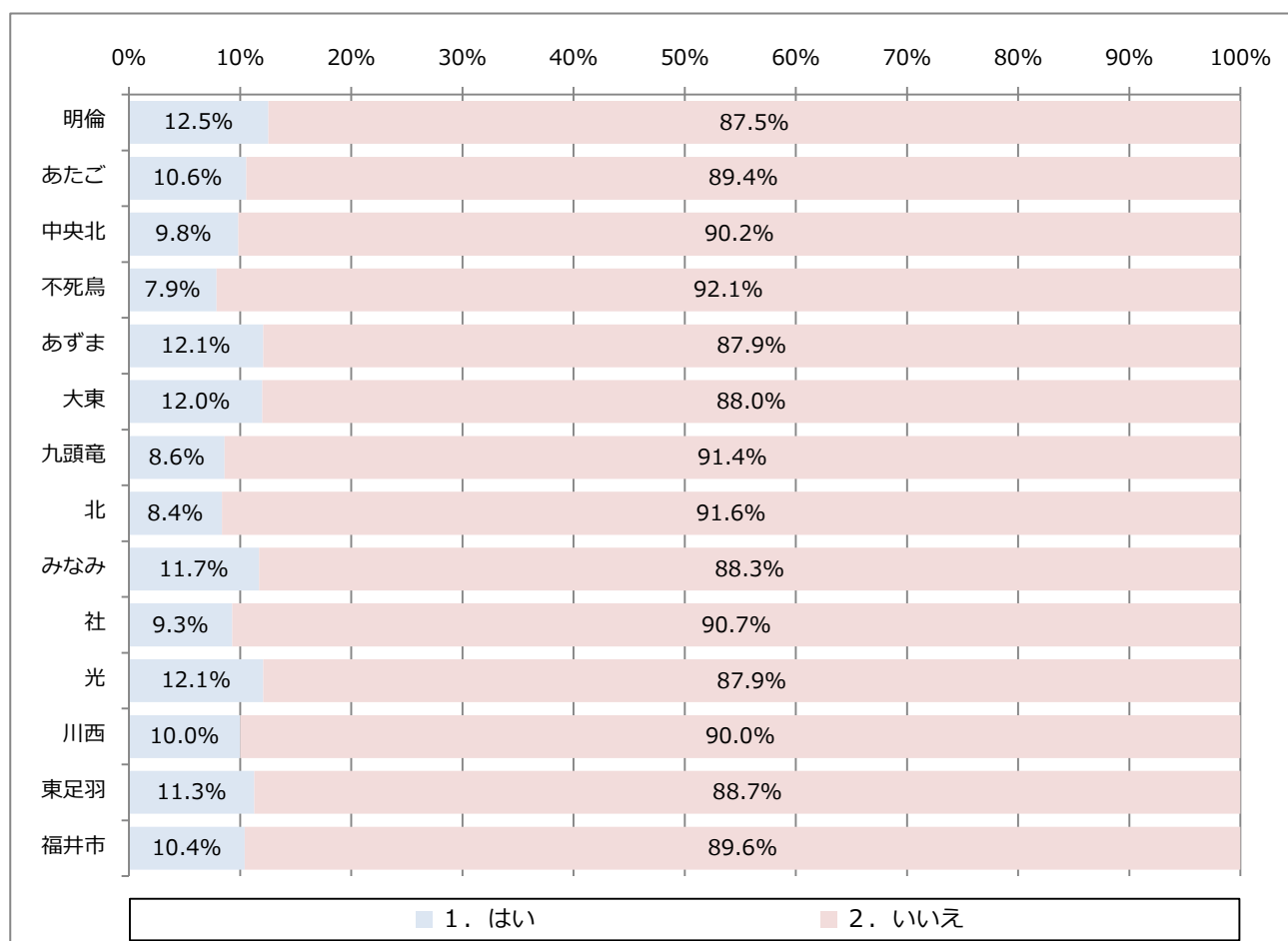

【問3 口の中と栄養の状況について】

(2) 身長・体重を教えてください。

圏域	有効 回答数	身長	有効 回答数	体重	BMI
明倫	265人	158.10cm	264人	57.35kg	22.95
あたご	182人	158.27cm	183人	57.04kg	22.77
中央北	313人	158.35cm	314人	57.05kg	22.75
不死鳥	220人	157.34cm	221人	55.58kg	22.45
あずま	181人	157.35cm	181人	56.18kg	22.69
大東	183人	157.66cm	185人	57.36kg	23.08
九頭竜	247人	157.25cm	249人	56.40kg	22.81
北	298人	157.91cm	301人	56.06kg	22.48
みなみ	192人	157.68cm	194人	56.93kg	22.90
社	294人	157.81cm	299人	56.48kg	22.68
光	336人	157.34cm	338人	56.91kg	22.99
川西	144人	157.50cm	147人	56.99kg	22.98
東足羽	259人	156.86cm	260人	56.77kg	23.07
福井市	3,114人	157.66cm	3,136人	56.69kg	22.81

※BMI = 体重(kg) ÷ (身長(m) × 身長(m))

【問3 口の中と栄養の状況について】

(3) 半年前に比べて固いものが食べにくくなりましたか。

1. はい 2. いいえ

圏域	有効 回答数	1. はい		2. いいえ	
		回答数	割合	回答数	割合
明倫	273人	77人	28.2%	196人	71.8%
あたご	189人	49人	25.9%	140人	74.1%
中央北	320人	90人	28.1%	230人	71.9%
不死鳥	229人	63人	27.5%	166人	72.5%
あずま	182人	59人	32.4%	123人	67.6%
大東	187人	55人	29.4%	132人	70.6%
九頭竜	256人	66人	25.8%	190人	74.2%
北	306人	71人	23.2%	235人	76.8%
みなみ	193人	47人	24.4%	146人	75.6%
社	302人	90人	29.8%	212人	70.2%
光	344人	109人	31.7%	235人	68.3%
川西	150人	53人	35.3%	97人	64.7%
東足羽	263人	80人	30.4%	183人	69.6%
福井市	3,194人	909人	28.5%	2,285人	71.5%

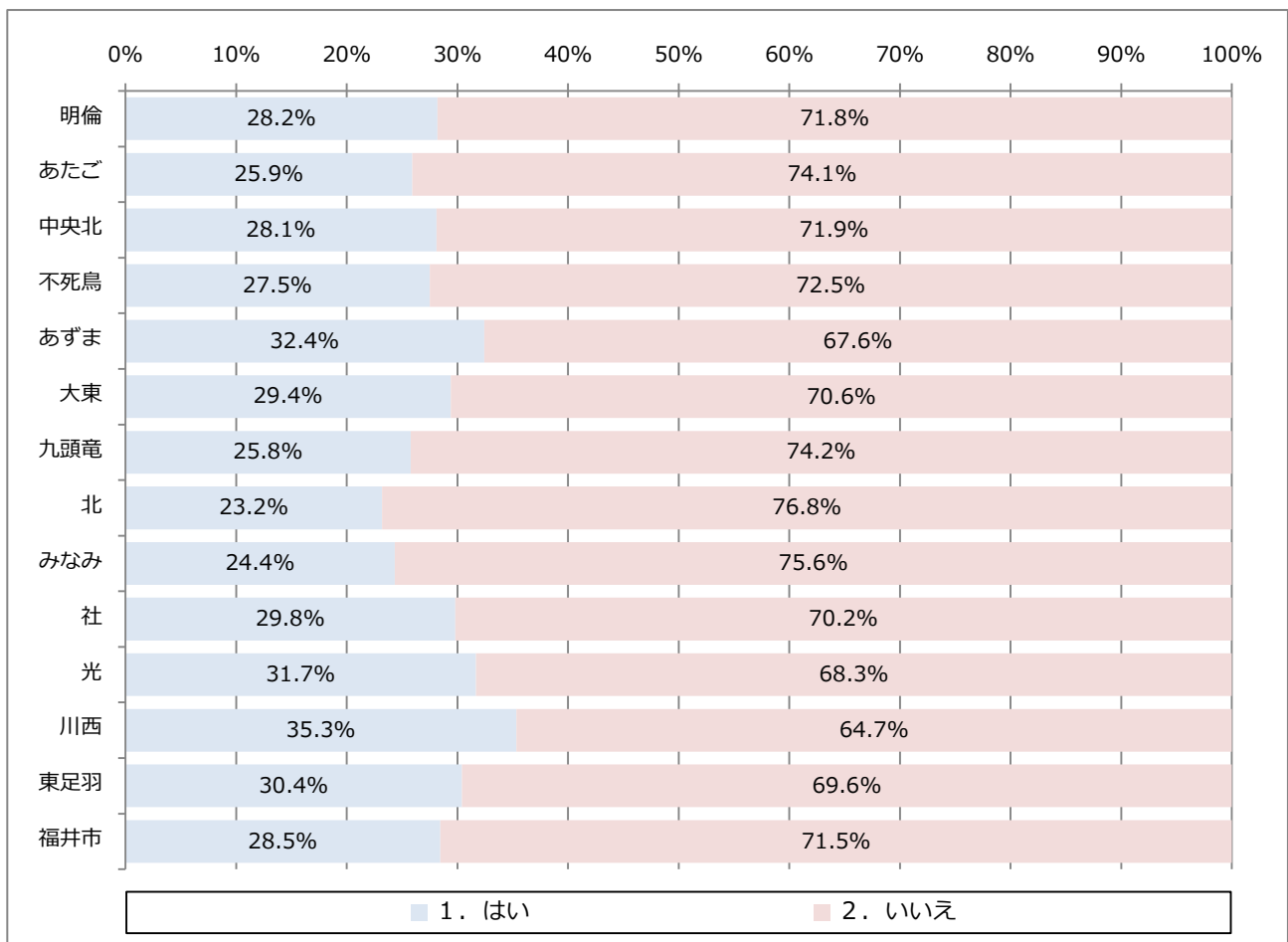

【問3 口の中と栄養の状況について】

(4) お茶や汁物等でむせることがありますか。

1. はい	2. いいえ
-------	--------

圏域	有効 回答数	1. はい		2. いいえ	
		回答数	割合	回答数	割合
明倫	272人	65人	23.9%	207人	76.1%
あたご	188人	44人	23.4%	144人	76.6%
中央北	319人	63人	19.7%	256人	80.3%
不死鳥	229人	46人	20.1%	183人	79.9%
あずま	182人	37人	20.3%	145人	79.7%
大東	184人	33人	17.9%	151人	82.1%
九頭竜	257人	40人	15.6%	217人	84.4%
北	308人	56人	18.2%	252人	81.8%
みなみ	194人	47人	24.2%	147人	75.8%
社	301人	75人	24.9%	226人	75.1%
光	345人	67人	19.4%	278人	80.6%
川西	152人	42人	27.6%	110人	72.4%
東足羽	264人	59人	22.3%	205人	77.7%
福井市	3,195人	674人	21.1%	2,521人	78.9%

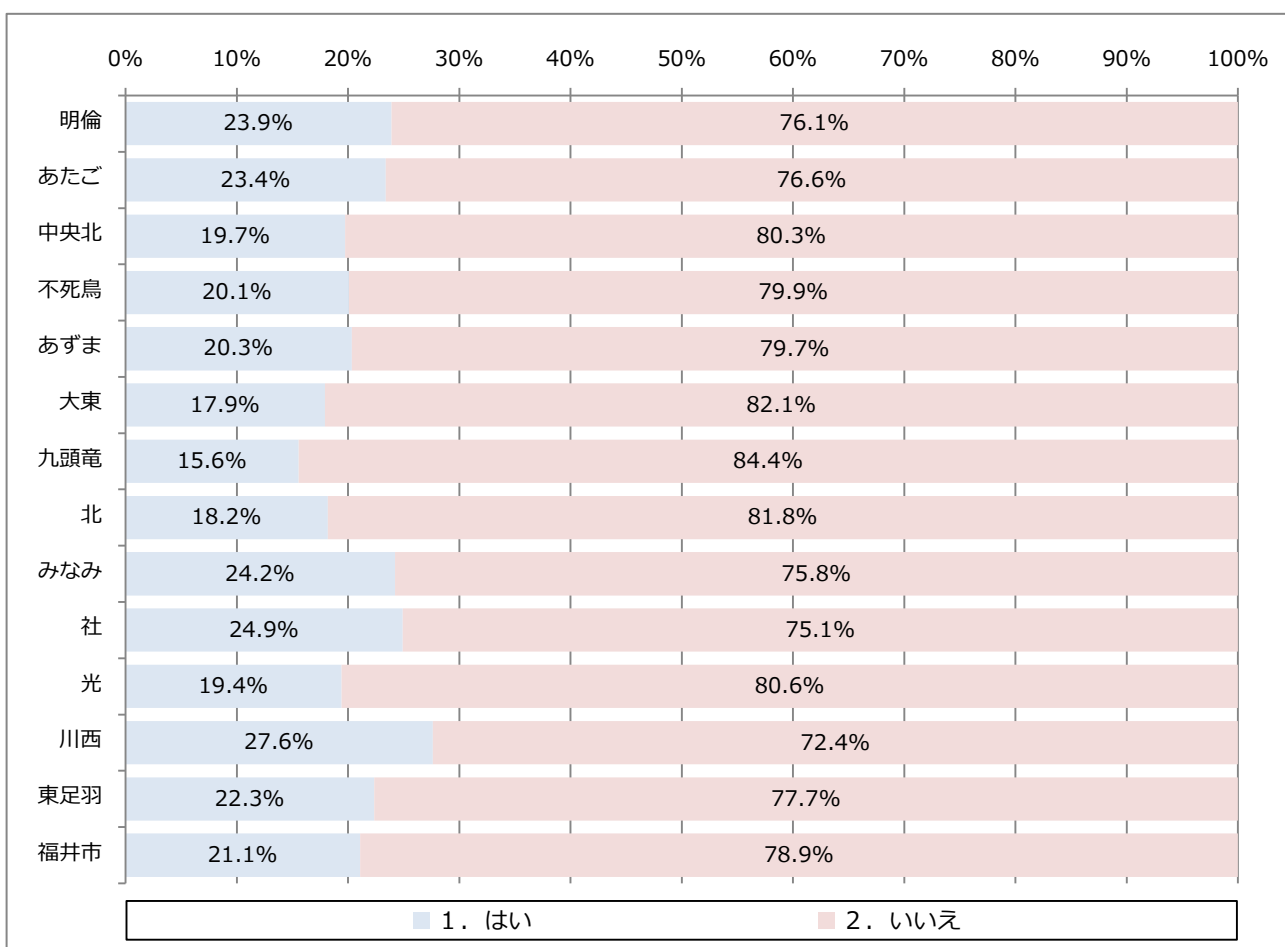

【問3 口の中と栄養の状況について】

(5) 口の渇きが気になりますか。

1. はい	2. いいえ
-------	--------

圏域	有効 回答数	1. はい		2. いいえ	
		回答数	割合	回答数	割合
明倫	272人	80人	29.4%	192人	70.6%
あたご	188人	54人	28.7%	134人	71.3%
中央北	316人	80人	25.3%	238人	75.3%
不死鳥	228人	61人	26.8%	167人	73.2%
あずま	181人	40人	22.1%	141人	77.9%
大東	186人	47人	25.3%	139人	74.7%
九頭竜	256人	49人	19.1%	207人	80.9%
北	307人	74人	24.1%	233人	75.9%
みなみ	195人	53人	27.2%	142人	72.8%
社	302人	66人	21.9%	236人	78.1%
光	343人	86人	25.1%	257人	74.9%
川西	148人	50人	33.8%	98人	66.2%
東足羽	261人	64人	24.5%	197人	75.5%
福井市	3,183人	804人	25.3%	2,381人	74.8%

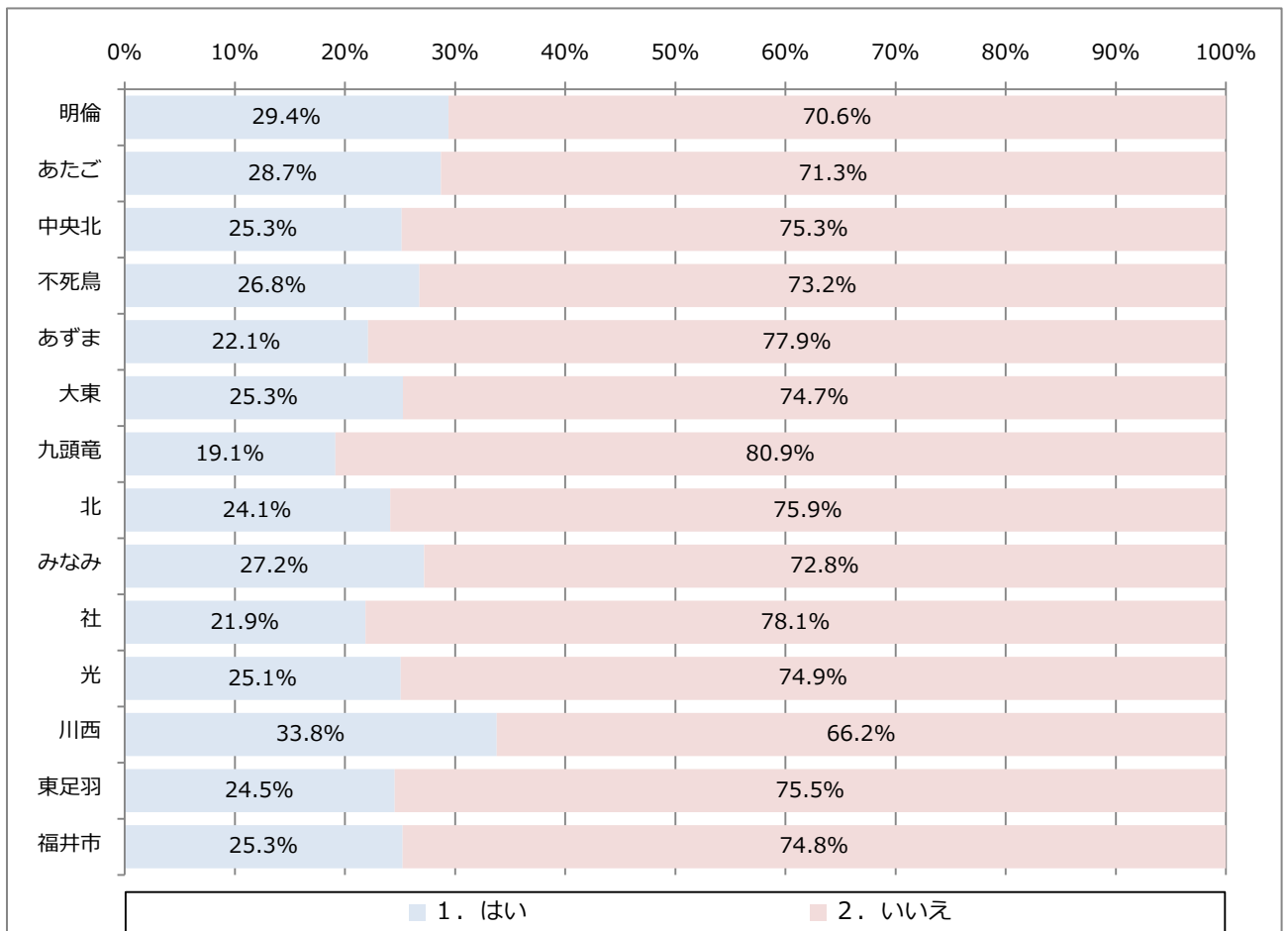

【問3 口の中と栄養の状況について】

(6) 歯磨き（人にやってもらう場合も含む）を毎日していますか。

1. はい	2. いいえ
-------	--------

圏域	有効 回答数	1. はい		2. いいえ	
		回答数	割合	回答数	割合
明倫	273人	248人	90.8%	25人	9.2%
あたご	187人	172人	92.0%	15人	8.0%
中央北	319人	296人	92.8%	23人	7.2%
不死鳥	228人	212人	93.0%	16人	7.0%
あずま	181人	166人	91.7%	15人	8.3%
大東	185人	172人	93.0%	13人	7.0%
九頭竜	255人	231人	90.6%	24人	9.4%
北	309人	289人	93.5%	22人	7.1%
みなみ	197人	176人	89.3%	21人	10.7%
社	304人	273人	89.8%	31人	10.2%
光	344人	315人	91.6%	29人	8.4%
川西	150人	133人	88.7%	17人	11.3%
東足羽	263人	245人	93.2%	18人	6.8%
福井市	3,195人	2,928人	91.6%	269人	8.4%

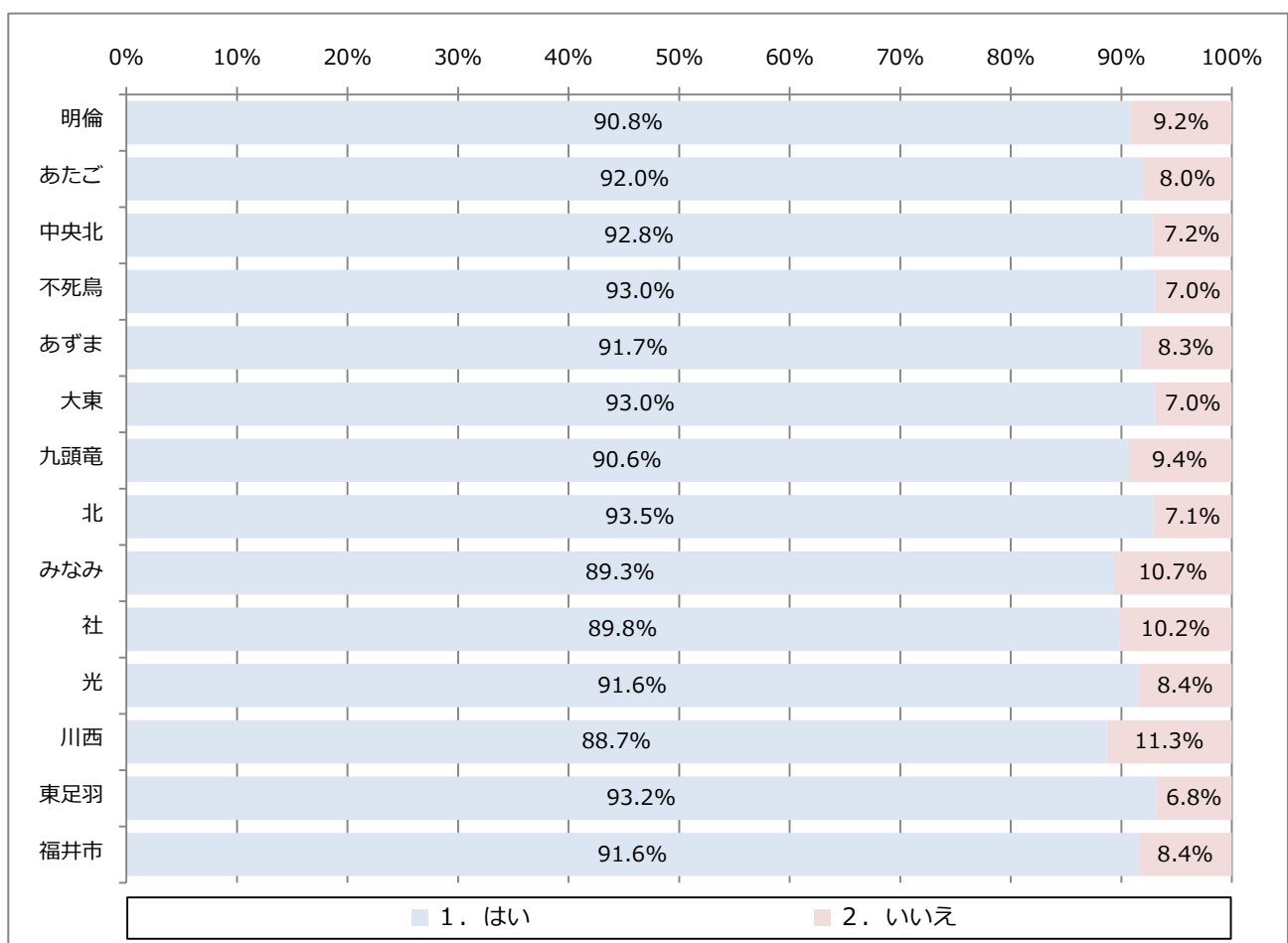

【問3 口の中と栄養の状況について】

(7) 相談できるかかりつけの歯科医がありますか。

1. はい	2. いいえ
-------	--------

圏域	有効 回答数	1. はい		2. いいえ	
		回答数	割合	回答数	割合
明倫	271人	229人	84.5%	42人	15.5%
あたご	188人	153人	81.4%	35人	18.6%
中央北	319人	272人	85.3%	47人	14.7%
不死鳥	228人	186人	81.6%	42人	18.4%
あずま	180人	154人	85.6%	26人	14.4%
大東	187人	160人	85.6%	27人	14.4%
九頭竜	255人	211人	82.7%	44人	17.3%
北	303人	253人	83.5%	50人	16.5%
みなみ	197人	156人	79.2%	41人	20.8%
社	304人	253人	83.2%	51人	16.8%
光	344人	279人	81.1%	65人	18.9%
川西	151人	128人	84.8%	23人	15.2%
東足羽	261人	205人	78.5%	56人	21.5%
福井市	3,188人	2,639人	82.8%	549人	17.2%

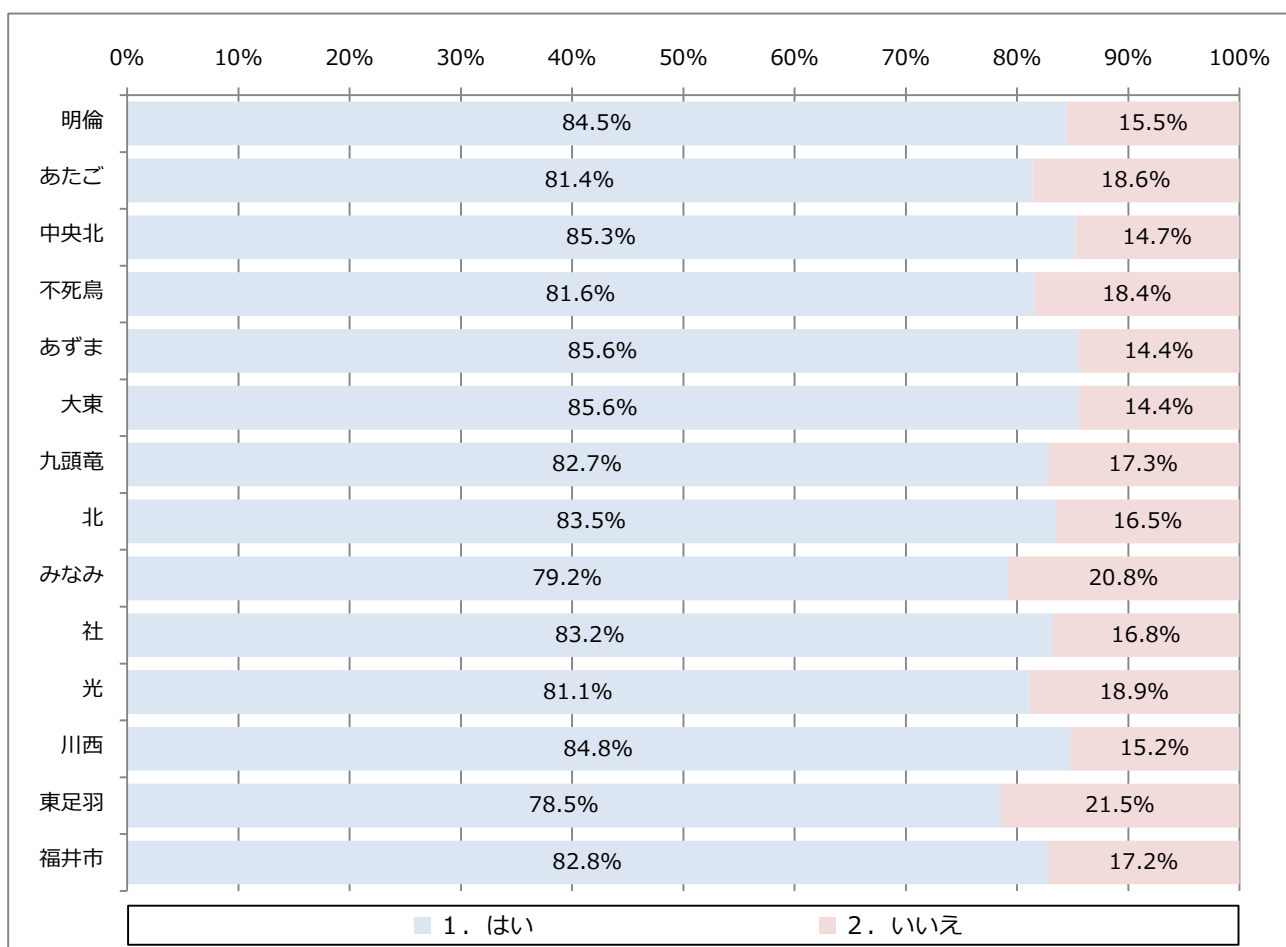

【問3 口の中と栄養の状況について】

(9) 噛み合わせは良いですか。

1. はい 2. いいえ

圏域	有効 回答数	1. はい		2. いいえ	
		回答数	割合	回答数	割合
明倫	265人	213人	80.4%	52人	19.6%
あたご	186人	143人	76.9%	43人	23.1%
中央北	314人	240人	76.4%	74人	23.6%
不死鳥	227人	174人	76.7%	53人	23.3%
あずま	177人	123人	69.5%	54人	30.5%
大東	182人	135人	74.2%	47人	25.8%
九頭竜	252人	214人	84.9%	38人	15.1%
北	301人	254人	84.4%	47人	15.6%
みなみ	188人	150人	79.8%	38人	20.2%
社	296人	230人	77.7%	66人	22.3%
光	344人	260人	75.6%	84人	24.4%
川西	149人	99人	66.4%	50人	33.6%
東足羽	257人	197人	76.7%	60人	23.3%
福井市	3,138人	2,432人	77.5%	706人	22.5%

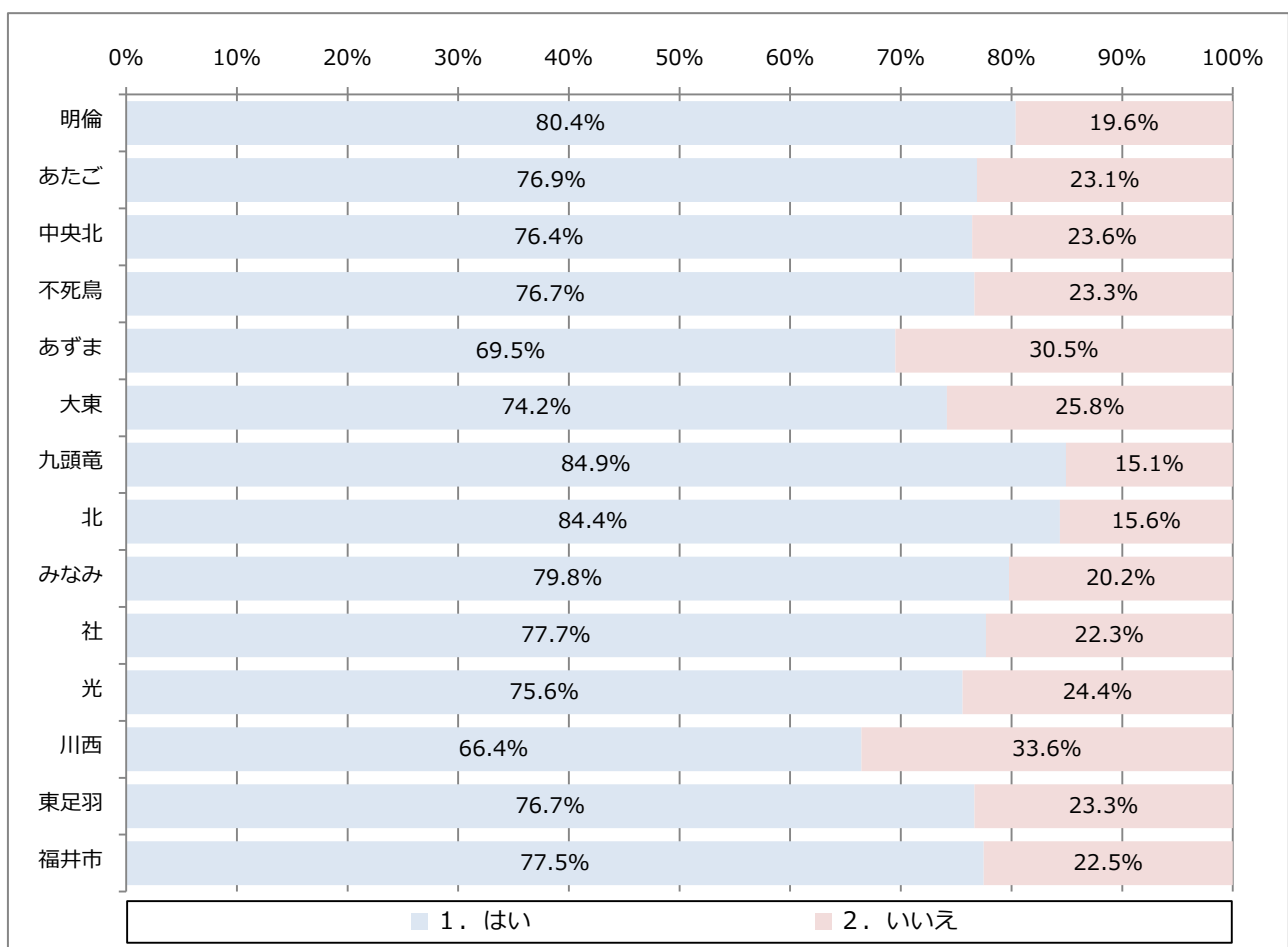

【問3 口の中と栄養の状況について】

(10) 歯の数と入れ歯の利用状況をお教えてください。(成人の歯の総本数は、親知らずを含めて32本です)(1つに○)

- | | |
|------------------------|------------------------|
| 1. 自分の歯は20本以上、かつ入れ歯を利用 | 2. 自分の歯は20本以上、入れ歯の利用なし |
| 3. 自分の歯は19本以下、かつ入れ歯を利用 | 4. 自分の歯は19本以下、入れ歯の利用なし |

圏域	有効回答数	1. 自分の歯は20本以上 かつ入れ歯を利用		2. 自分の歯は20本以上 入れ歯の利用なし		3. 自分の歯は19本以下 かつ入れ歯を利用		4. 自分の歯は19本以下 入れ歯の利用なし	
		回答数	割合	回答数	割合	回答数	割合	回答数	割合
明倫	260人	60人	23.1%	78人	30.0%	94人	36.2%	28人	10.8%
あたご	184人	29人	15.8%	70人	38.0%	63人	34.2%	22人	12.0%
中央北	307人	61人	19.9%	107人	34.9%	105人	34.2%	34人	11.1%
不死鳥	224人	52人	23.2%	69人	30.8%	84人	37.5%	19人	8.5%
あずま	176人	39人	22.2%	65人	36.9%	55人	31.3%	17人	9.7%
大東	179人	31人	17.3%	48人	26.8%	77人	43.0%	23人	12.8%
九頭竜	249人	53人	21.3%	91人	36.5%	78人	31.3%	27人	10.8%
北	300人	67人	22.3%	98人	32.7%	109人	36.3%	26人	8.7%
みなみ	181人	35人	19.3%	62人	34.3%	70人	38.7%	14人	7.7%
社	288人	59人	20.5%	88人	30.6%	111人	38.5%	30人	10.4%
光	330人	91人	27.6%	97人	29.4%	110人	33.3%	32人	9.7%
川西	143人	30人	21.0%	32人	22.4%	67人	46.9%	14人	9.8%
東足羽	249人	51人	20.5%	83人	33.3%	89人	35.7%	26人	10.4%
福井市	3,070人	658人	21.4%	988人	32.2%	1,112人	36.2%	312人	10.2%

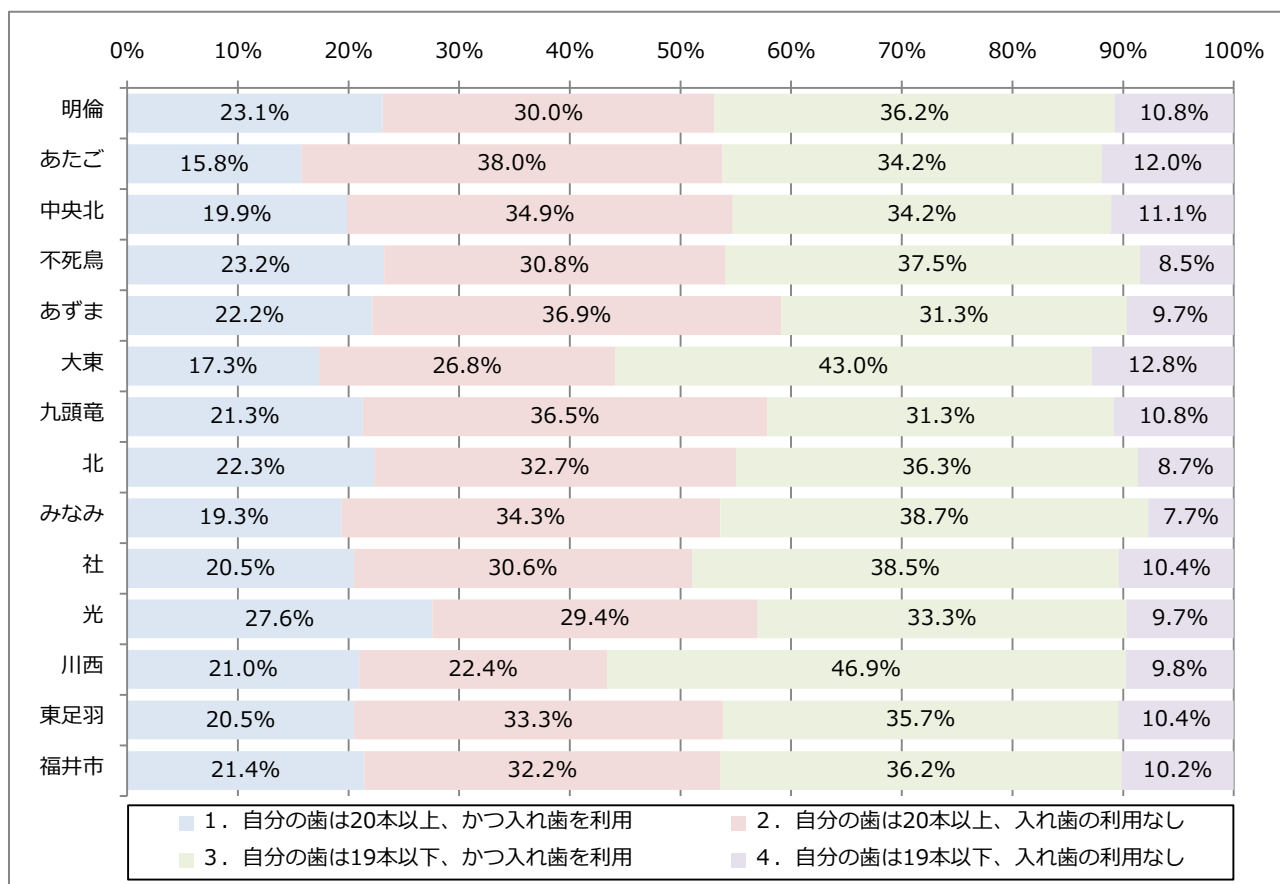

【問3 口の中と栄養の状況について】

(11) 1日の食事の回数は何回ですか。(1つに○)

1. 朝昼晩の3食	2. 朝晩の2食	3. 朝昼の2食
4. 昼晩の2食	5. 1食	6. その他

圏域	有効 回答数	1. 朝昼晩の3食		2. 朝晩の2食		3. 朝昼の2食		4. 昼晩の2食	
		回答数	割合	回答数	割合	回答数	割合	回答数	割合
明倫	275人	259人	94.2%	5人	1.8%	2人	0.7%	9人	3.3%
あたご	188人	165人	87.8%	8人	4.3%	0人	0.0%	14人	7.4%
中央北	317人	294人	92.7%	9人	2.8%	1人	0.3%	13人	4.1%
不死鳥	231人	205人	88.7%	14人	6.1%	4人	1.7%	7人	3.0%
あずま	184人	176人	95.7%	2人	1.1%	1人	0.5%	5人	2.7%
大東	187人	176人	94.1%	5人	2.7%	0人	0.0%	6人	3.2%
九頭竜	260人	248人	95.4%	4人	1.5%	0人	0.0%	7人	2.7%
北	309人	292人	94.5%	5人	1.6%	1人	0.3%	8人	2.6%
みなみ	194人	181人	93.3%	6人	3.1%	0人	0.0%	6人	3.1%
社	303人	276人	91.1%	13人	4.3%	2人	0.7%	12人	4.0%
光	349人	326人	93.4%	6人	1.7%	3人	0.9%	12人	3.4%
川西	152人	142人	93.4%	6人	3.9%	0人	0.0%	4人	2.6%
東足羽	266人	248人	93.2%	4人	1.5%	3人	1.1%	7人	2.6%
福井市	3,215人	2,988人	92.9%	87人	2.7%	17人	0.5%	110人	3.4%

圏域	有効 回答数	5. 1食		6. その他	
		回答数	割合	回答数	割合
明倫	275人	0人	0.0%	0人	0.0%
あたご	188人	0人	0.0%	1人	0.5%
中央北	317人	0人	0.0%	0人	0.0%
不死鳥	231人	0人	0.0%	1人	0.4%
あずま	184人	0人	0.0%	0人	0.0%
大東	187人	0人	0.0%	0人	0.0%
九頭竜	260人	0人	0.0%	1人	0.4%
北	309人	1人	0.3%	2人	0.6%
みなみ	194人	0人	0.0%	1人	0.5%
社	303人	0人	0.0%	0人	0.0%
光	349人	0人	0.0%	2人	0.6%
川西	152人	0人	0.0%	0人	0.0%
東足羽	266人	1人	0.4%	3人	1.1%
福井市	3,215人	2人	0.1%	11人	0.3%

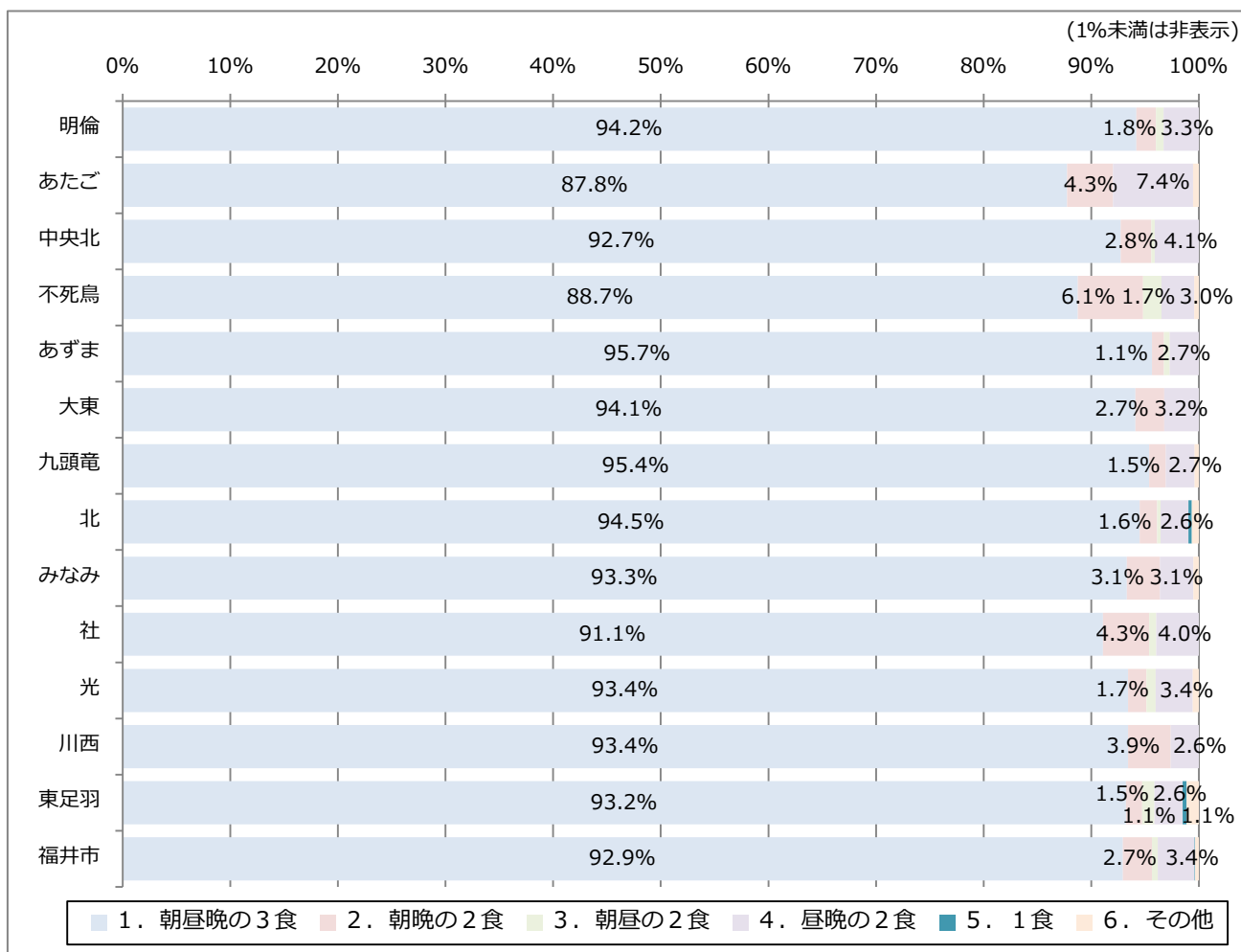

【問3 口の中と栄養の状況について】

(12) 食事を抜くことがありますか。(1つに○)

1. 毎日ある 2. 週に何度かある 3. 月に何度かある 4. ほとんどない

圏域	有効 回答数	1. 毎日ある		2. 週に何度かある		3. 月に何度かある		4. ほとんどない	
		回答数	割合	回答数	割合	回答数	割合	回答数	割合
明倫	273人	3人	1.1%	9人	3.3%	24人	8.8%	237人	86.8%
あたご	187人	3人	1.6%	12人	6.4%	17人	9.1%	155人	82.9%
中央北	312人	4人	1.3%	16人	5.1%	22人	7.1%	270人	86.5%
不死鳥	232人	3人	1.3%	8人	3.4%	24人	10.3%	197人	84.9%
あずま	183人	1人	0.5%	6人	3.3%	13人	7.1%	163人	89.1%
大東	187人	1人	0.5%	7人	3.7%	16人	8.6%	163人	87.2%
九頭竜	258人	4人	1.6%	9人	3.5%	22人	8.5%	223人	86.4%
北	308人	3人	1.0%	8人	2.6%	23人	7.5%	274人	89.0%
みなみ	191人	1人	0.5%	8人	4.2%	10人	5.2%	172人	90.1%
社	302人	7人	2.3%	17人	5.6%	18人	6.0%	260人	86.1%
光	344人	5人	1.5%	11人	3.2%	29人	8.4%	299人	86.9%
川西	148人	3人	2.0%	6人	4.1%	11人	7.4%	128人	86.5%
東足羽	260人	1人	0.4%	9人	3.5%	21人	8.1%	229人	88.1%
福井市	3,185人	39人	1.2%	126人	4.0%	250人	7.8%	2,770人	87.0%

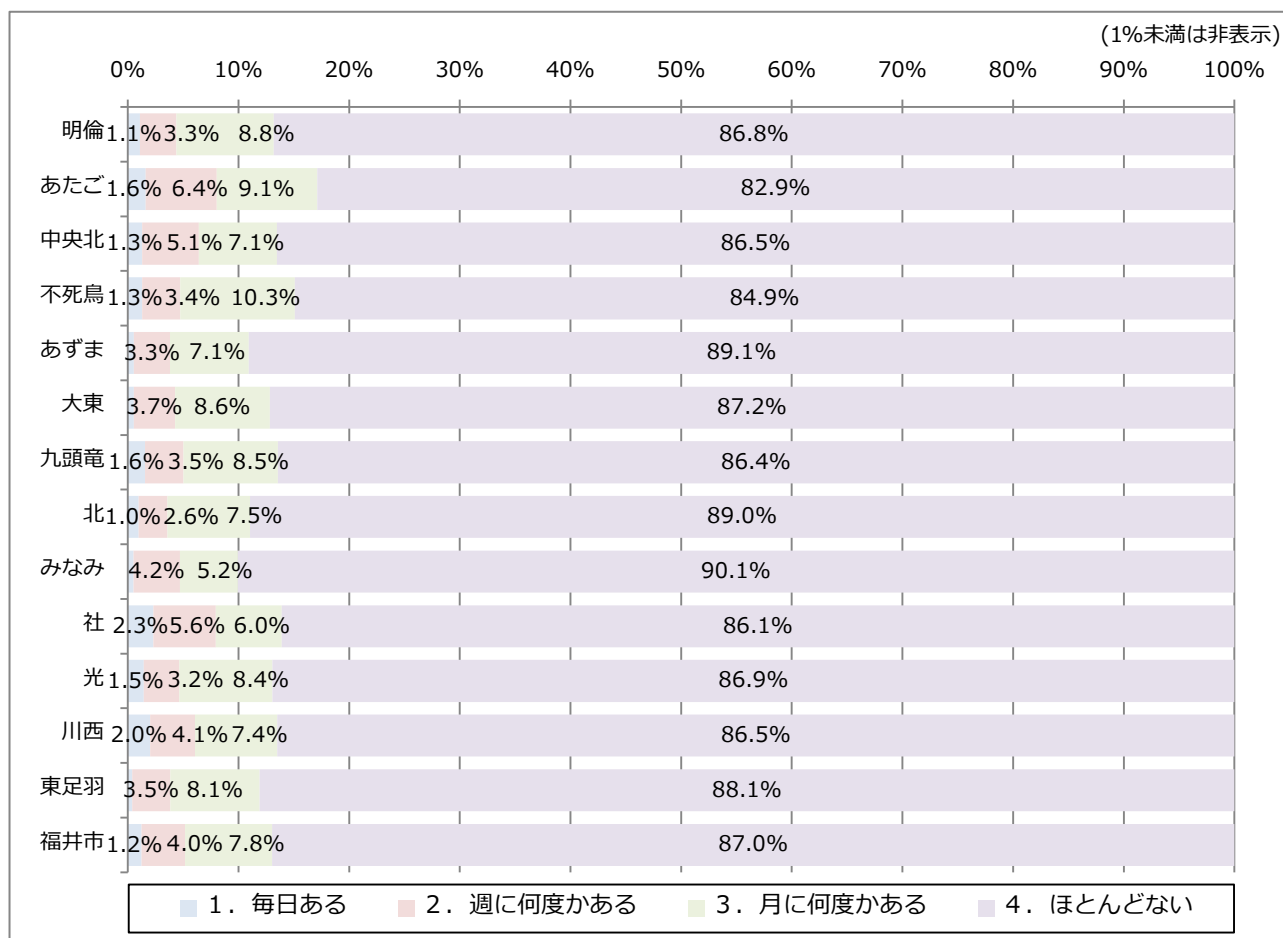

【問3 口の中と栄養の状況について】

(13) 自分一人ではなく、どなたかと食事をとる機会がありますか。(1つに○)

- | | | |
|------------|------------|------------|
| 1. 毎日ある | 2. 週に何度かある | 3. 月に何度かある |
| 4. 年に何度かある | 5. ほとんどない | |

圏域	有効 回答数	1. 毎日ある		2. 週に何度かある		3. 月に何度かある		4. 年に何度かある		5. ほとんどない	
		回答数	割合	回答数	割合	回答数	割合	回答数	割合	回答数	割合
明倫	274人	173人	63.1%	19人	6.9%	45人	16.4%	17人	6.2%	20人	7.3%
あたご	189人	111人	58.7%	24人	12.7%	29人	15.3%	12人	6.3%	13人	6.9%
中央北	316人	192人	60.8%	28人	8.9%	57人	18.0%	20人	6.3%	19人	6.0%
不死鳥	233人	146人	62.7%	25人	10.7%	36人	15.5%	18人	7.7%	8人	3.4%
あずま	182人	110人	60.4%	17人	9.3%	27人	14.8%	18人	9.9%	10人	5.5%
大東	185人	134人	72.4%	6人	3.2%	21人	11.4%	13人	7.0%	11人	5.9%
九頭竜	257人	167人	65.0%	14人	5.4%	29人	11.3%	26人	10.1%	21人	8.2%
北	310人	189人	61.0%	37人	11.9%	41人	13.2%	25人	8.1%	18人	5.8%
みなみ	194人	119人	61.3%	12人	6.2%	32人	16.5%	18人	9.3%	13人	6.7%
社	298人	185人	62.1%	28人	9.4%	41人	13.8%	25人	8.4%	19人	6.4%
光	348人	240人	69.0%	24人	6.9%	40人	11.5%	23人	6.6%	21人	6.0%
川西	152人	89人	58.6%	19人	12.5%	27人	17.8%	11人	7.2%	6人	3.9%
東足羽	263人	173人	65.8%	14人	5.3%	38人	14.4%	15人	5.7%	23人	8.7%
福井市	3,201人	2,028人	63.4%	267人	8.3%	463人	14.5%	241人	7.5%	222人	6.9%

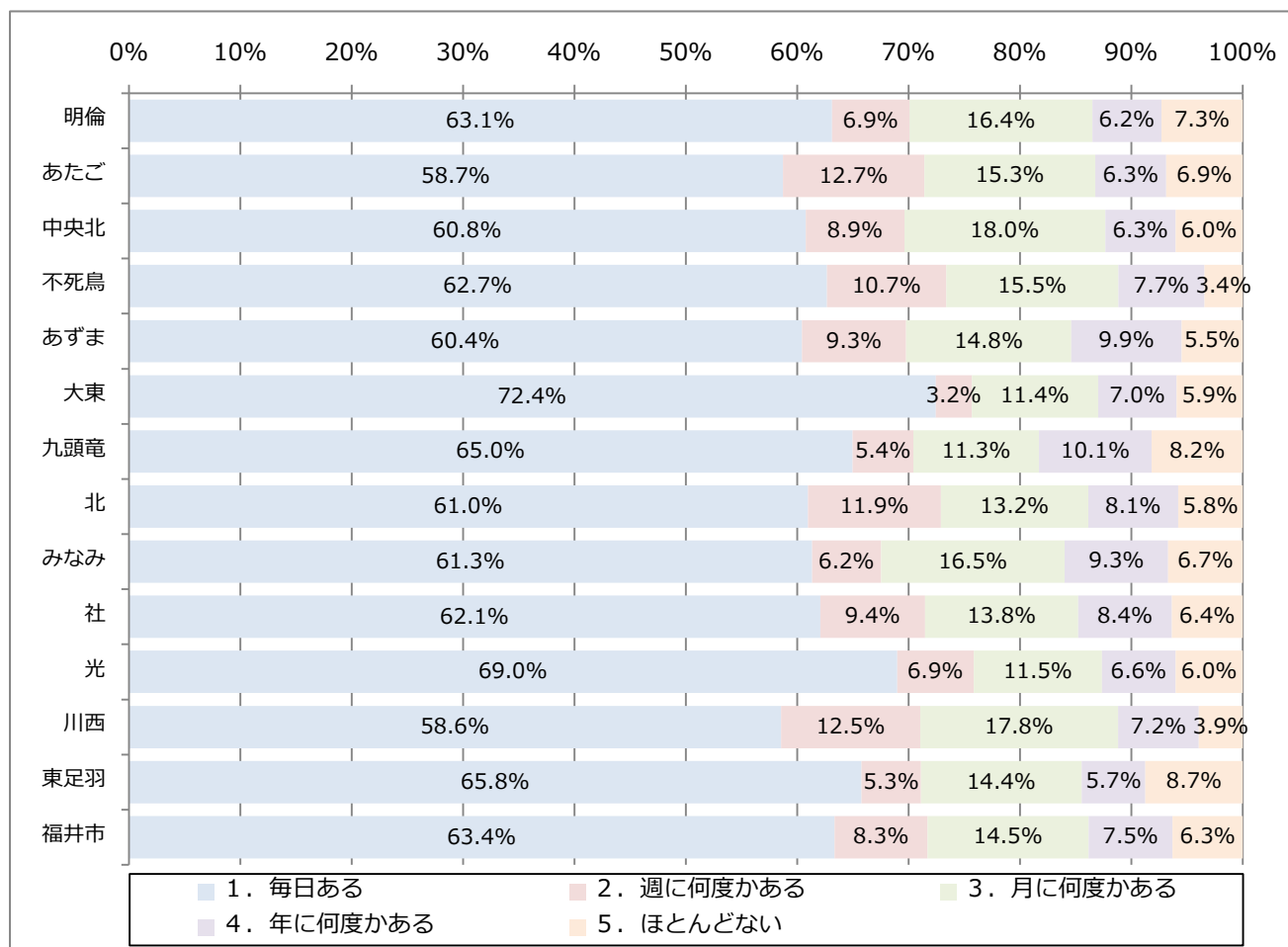

【問4 健康状態について】

(1) 現在のあなたの健康状態はいかがですか。(1つに○)

1. とてもよい 2. まあよい 3. あまりよくない 4. よくない

圏域	有効 回答数	1. とてもよい		2. まあよい		3. あまりよくない		4. よくない	
		回答数	割合	回答数	割合	回答数	割合	回答数	割合
明倫	271人	38人	14.0%	194人	71.6%	37人	13.7%	2人	0.7%
あたご	189人	30人	15.9%	120人	63.5%	34人	18.0%	5人	2.6%
中央北	313人	40人	12.8%	213人	68.1%	55人	17.6%	5人	1.6%
不死鳥	229人	30人	13.1%	163人	71.2%	34人	14.8%	2人	0.9%
あずま	179人	25人	14.0%	127人	70.9%	23人	12.8%	4人	2.2%
大東	183人	21人	11.5%	139人	76.0%	19人	10.4%	4人	2.2%
九頭竜	250人	40人	16.0%	173人	69.2%	34人	13.6%	3人	1.2%
北	300人	42人	14.0%	209人	69.7%	46人	15.3%	3人	1.0%
みなみ	188人	28人	14.9%	125人	66.5%	29人	15.4%	6人	3.2%
社	296人	42人	14.2%	208人	70.3%	44人	14.9%	2人	0.7%
光	344人	47人	13.7%	233人	67.7%	62人	18.0%	2人	0.6%
川西	145人	26人	17.9%	90人	62.1%	23人	15.9%	6人	4.1%
東足羽	253人	32人	12.6%	174人	68.8%	39人	15.4%	8人	3.2%
福井市	3,140人	441人	14.0%	2,168人	69.0%	479人	15.3%	52人	1.7%

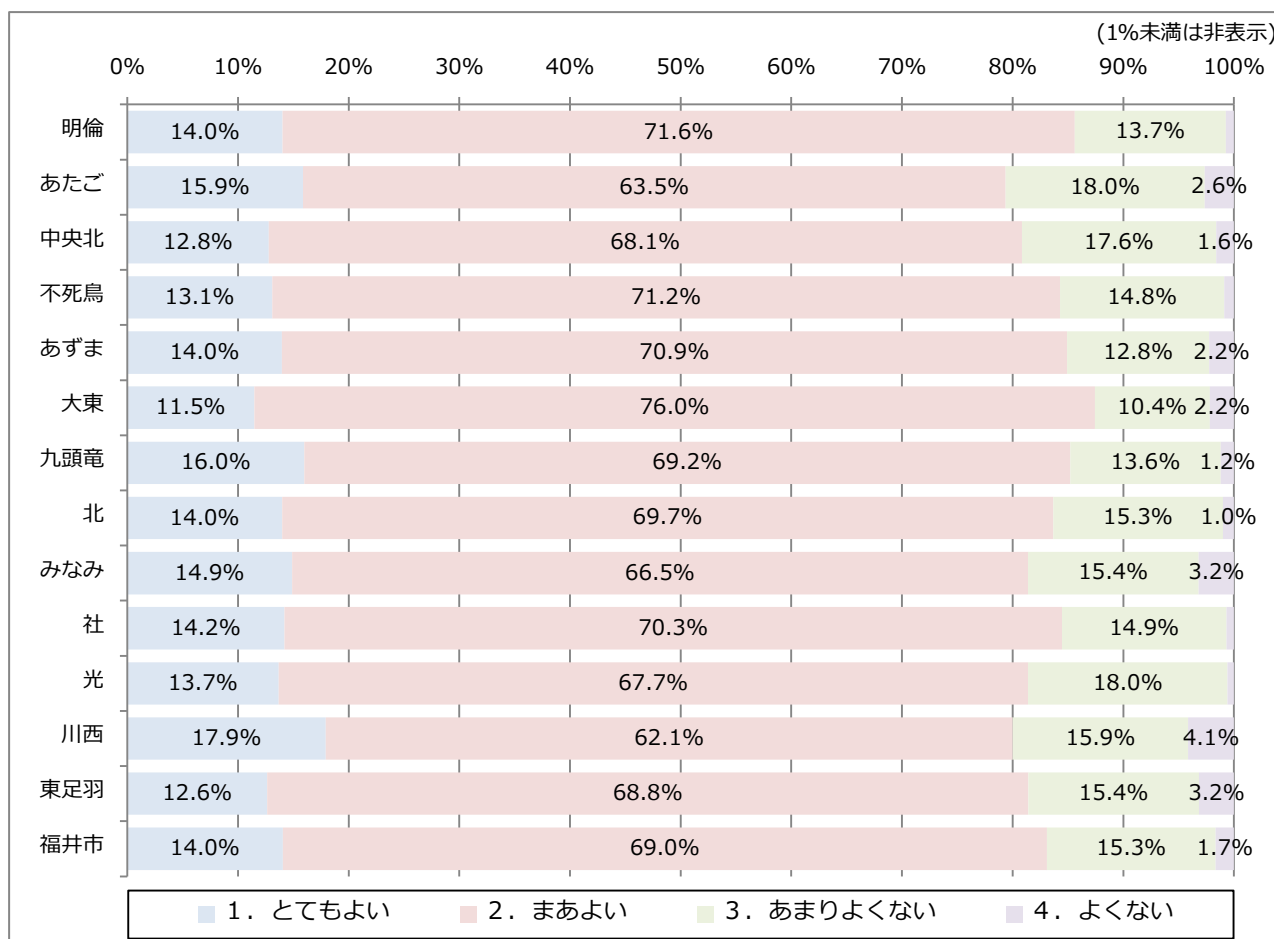

【問4 健康状態について】

(2) 現在治療中または後遺症のある病気はありますか。(いくつでも○)

- | | | |
|---------------------|-------------------------|------------------|
| 1. ない | 2. 高血圧 | 3. 脳卒中(脳出血・脳梗塞等) |
| 4. 心臓病 | 5. 糖尿病 | 6. 高脂血症(脂質異常) |
| 7. 呼吸器の病気(肺炎・気管支炎等) | 8. 胃腸・肝臓・胆のうの病気 | |
| 9. 腎臓・前立腺の病気 | 10. 筋骨格の病気(骨粗しょう症・関節症等) | 11. 外傷(転倒・骨折等) |
| 12. がん(悪性新生物) | 13. 血液・免疫の病気 | 14. うつ病 |
| 15. 認知症(アルツハイマー病等) | 16. パーキンソン病 | 17. 目の病気 |
| 18. 耳の病気 | 19. その他 | |

圏域	有効 回答数	1. ない		2. 高血圧		3. 脳卒中(脳出血・脳梗塞等)		4. 心臓病		5. 糖尿病	
		回答数	割合	回答数	割合	回答数	割合	回答数	割合	回答数	割合
明倫	264人	52人	19.7%	100人	37.9%	7人	2.7%	41人	15.5%	37人	14.0%
あたご	178人	33人	18.5%	79人	44.4%	9人	5.1%	15人	8.4%	26人	14.6%
中央北	301人	62人	20.6%	103人	34.2%	6人	2.0%	44人	14.6%	44人	14.6%
不死鳥	224人	36人	16.1%	91人	40.6%	7人	3.1%	11人	4.9%	27人	12.1%
あずま	176人	29人	16.5%	76人	43.2%	6人	3.4%	17人	9.7%	31人	17.6%
大東	180人	36人	20.0%	67人	37.2%	8人	4.4%	27人	15.0%	27人	15.0%
九頭竜	250人	44人	17.6%	104人	41.6%	9人	3.6%	32人	12.8%	49人	19.6%
北	293人	66人	22.5%	111人	37.9%	12人	4.1%	32人	10.9%	46人	15.7%
みなみ	186人	32人	17.2%	78人	41.9%	11人	5.9%	20人	10.8%	24人	12.9%
社	288人	60人	20.8%	117人	40.6%	7人	2.4%	25人	8.7%	42人	14.6%
光	324人	62人	19.1%	137人	42.3%	10人	3.1%	39人	12.0%	33人	10.2%
川西	146人	32人	21.9%	58人	39.7%	3人	2.1%	13人	8.9%	23人	15.8%
東足羽	250人	34人	13.6%	125人	50.0%	15人	6.0%	33人	13.2%	37人	14.8%
福井市	3,060人	578人	18.9%	1,246人	40.7%	110人	3.6%	349人	11.4%	446人	14.6%

圏域	有効 回答数	6. 高脂血症(脂質異常)		7. 呼吸器の病気(肺炎・気管支炎等)		8. 胃腸・肝臓・胆のうの病気		9. 腎臓・前立腺の病気		10. 筋骨格の病気(骨粗しょう症・関節症等)	
		回答数	割合	回答数	割合	回答数	割合	回答数	割合	回答数	割合
明倫	264人	31人	11.7%	17人	6.4%	17人	6.4%	24人	9.1%	27人	10.2%
あたご	178人	16人	9.0%	11人	6.2%	15人	8.4%	14人	7.9%	27人	15.2%
中央北	301人	35人	11.6%	20人	6.6%	23人	7.6%	30人	10.0%	31人	10.3%
不死鳥	224人	35人	15.6%	15人	6.7%	21人	9.4%	15人	6.7%	39人	17.4%
あずま	176人	26人	14.8%	11人	6.3%	15人	8.5%	18人	10.2%	22人	12.5%
大東	180人	21人	11.7%	6人	3.3%	9人	5.0%	13人	7.2%	26人	14.4%
九頭竜	250人	21人	8.4%	15人	6.0%	15人	6.0%	25人	10.0%	28人	11.2%
北	293人	26人	8.9%	12人	4.1%	20人	6.8%	33人	11.3%	29人	9.9%
みなみ	186人	29人	15.6%	17人	9.1%	12人	6.5%	15人	8.1%	22人	11.8%
社	288人	38人	13.2%	28人	9.7%	26人	9.0%	18人	6.3%	32人	11.1%
光	324人	31人	9.6%	18人	5.6%	28人	8.6%	31人	9.6%	31人	9.6%
川西	146人	16人	11.0%	12人	8.2%	11人	7.5%	9人	6.2%	18人	12.3%
東足羽	250人	23人	9.2%	8人	3.2%	28人	11.2%	15人	6.0%	26人	10.4%
福井市	3,060人	348人	11.4%	190人	6.2%	240人	7.8%	260人	8.5%	358人	11.7%

圏域	有効 回答数	11. 外傷(転倒・骨折等)		12. がん(悪性新生物)		13. 血液・免疫の病気		14. うつ病		15. 認知症(アルツハイマー病等)	
		回答数	割合	回答数	割合	回答数	割合	回答数	割合	回答数	割合
明倫	264人	2人	0.8%	6人	2.3%	5人	1.9%	3人	1.1%	2人	0.8%
あたご	178人	5人	2.8%	7人	3.9%	5人	2.8%	0人	0.0%	2人	1.1%
中央北	301人	13人	4.3%	16人	5.3%	4人	1.3%	2人	0.7%	3人	1.0%
不死鳥	224人	6人	2.7%	8人	3.6%	2人	0.9%	4人	1.8%	8人	3.6%
あずま	176人	5人	2.8%	5人	2.8%	5人	2.8%	4人	2.3%	0人	0.0%
大東	180人	5人	2.8%	4人	2.2%	0人	0.0%	3人	1.7%	2人	1.1%
九頭竜	250人	7人	2.8%	9人	3.6%	2人	0.8%	4人	1.6%	3人	1.2%
北	293人	6人	2.0%	12人	4.1%	3人	1.0%	2人	0.7%	6人	2.0%
みなみ	186人	3人	1.6%	6人	3.2%	2人	1.1%	3人	1.6%	2人	1.1%
社	288人	5人	1.7%	7人	2.4%	2人	0.7%	3人	1.0%	7人	2.4%
光	324人	9人	2.8%	10人	3.1%	6人	1.9%	6人	1.9%	4人	1.2%
川西	146人	1人	0.7%	6人	4.1%	1人	0.7%	1人	0.7%	3人	2.1%
東足羽	250人	8人	3.2%	11人	4.4%	2人	0.8%	6人	2.4%	4人	1.6%
福井市	3,060人	75人	2.5%	107人	3.5%	39人	1.3%	41人	1.3%	46人	1.5%

圏域	有効 回答数	16. パーキンソン病		17. 目の病気		18. 耳の病気		19. その他	
		回答数	割合	回答数	割合	回答数	割合	回答数	割合
明倫	264人	1人	0.4%	44人	16.7%	12人	4.5%	21人	8.0%
あたご	178人	1人	0.6%	24人	13.5%	12人	6.7%	11人	6.2%
中央北	301人	0人	0.0%	56人	18.6%	21人	7.0%	27人	9.0%
不死鳥	224人	1人	0.4%	47人	21.0%	16人	7.1%	20人	8.9%
あずま	176人	1人	0.6%	35人	19.9%	21人	11.9%	11人	6.3%
大東	180人	2人	1.1%	26人	14.4%	12人	6.7%	11人	6.1%
九頭竜	250人	1人	0.4%	43人	17.2%	21人	8.4%	23人	9.2%
北	293人	2人	0.7%	35人	11.9%	14人	4.8%	24人	8.2%
みなみ	186人	1人	0.5%	23人	12.4%	12人	6.5%	14人	7.5%
社	288人	1人	0.3%	38人	13.2%	19人	6.6%	21人	7.3%
光	324人	2人	0.6%	54人	16.7%	26人	8.0%	32人	9.9%
川西	146人	0人	0.0%	27人	18.5%	15人	10.3%	6人	4.1%
東足羽	250人	0人	0.0%	36人	14.4%	21人	8.4%	20人	8.0%
福井市	3,060人	13人	0.4%	488人	15.9%	222人	7.3%	241人	7.9%

【問4 健康状態について】

(3) 現在、医師の処方した薬を何種類飲んでますか。(1つに○)

1. 1種類	2. 2種類	3. 3種類
4. 4種類	5. 5種類以上	6. 飲んでいない

圏域	有効 回答数	1. 1種類		2. 2種類		3. 3種類		4. 4種類	
		回答数	割合	回答数	割合	回答数	割合	回答数	割合
明倫	274人	42人	15.3%	50人	18.2%	35人	12.8%	32人	11.7%
あたご	186人	26人	14.0%	27人	14.5%	21人	11.3%	24人	12.9%
中央北	316人	47人	14.9%	62人	19.6%	40人	12.7%	25人	7.9%
不死鳥	226人	32人	14.2%	42人	18.6%	40人	17.7%	24人	10.6%
あずま	181人	27人	14.9%	26人	14.4%	30人	16.6%	16人	8.8%
大東	184人	31人	16.8%	28人	15.2%	22人	12.0%	21人	11.4%
九頭竜	260人	38人	14.6%	39人	15.0%	44人	16.9%	21人	8.1%
北	307人	42人	13.7%	59人	19.2%	50人	16.3%	35人	11.4%
みなみ	192人	36人	18.8%	35人	18.2%	23人	12.0%	14人	7.3%
社	299人	44人	14.7%	58人	19.4%	48人	16.1%	35人	11.7%
光	349人	62人	17.8%	63人	18.1%	42人	12.0%	34人	9.7%
川西	149人	25人	16.8%	33人	22.1%	20人	13.4%	14人	9.4%
東足羽	257人	52人	20.2%	56人	21.8%	34人	13.2%	31人	12.1%
福井市	3,180人	504人	15.8%	578人	18.2%	449人	14.1%	326人	10.3%

圏域	有効 回答数	5. 5種類以上		6. 飲んでいない	
		回答数	割合	回答数	割合
明倫	274人	51人	18.6%	64人	23.4%
あたご	186人	48人	25.8%	40人	21.5%
中央北	316人	71人	22.5%	71人	22.5%
不死鳥	226人	40人	17.7%	48人	21.2%
あずま	181人	37人	20.4%	45人	24.9%
大東	184人	36人	19.6%	46人	25.0%
九頭竜	260人	63人	24.2%	55人	21.2%
北	307人	50人	16.3%	71人	23.1%
みなみ	192人	41人	21.4%	43人	22.4%
社	299人	45人	15.1%	69人	23.1%
光	349人	71人	20.3%	77人	22.1%
川西	149人	23人	15.4%	34人	22.8%
東足羽	257人	49人	19.1%	35人	13.6%
福井市	3,180人	625人	19.7%	698人	21.9%

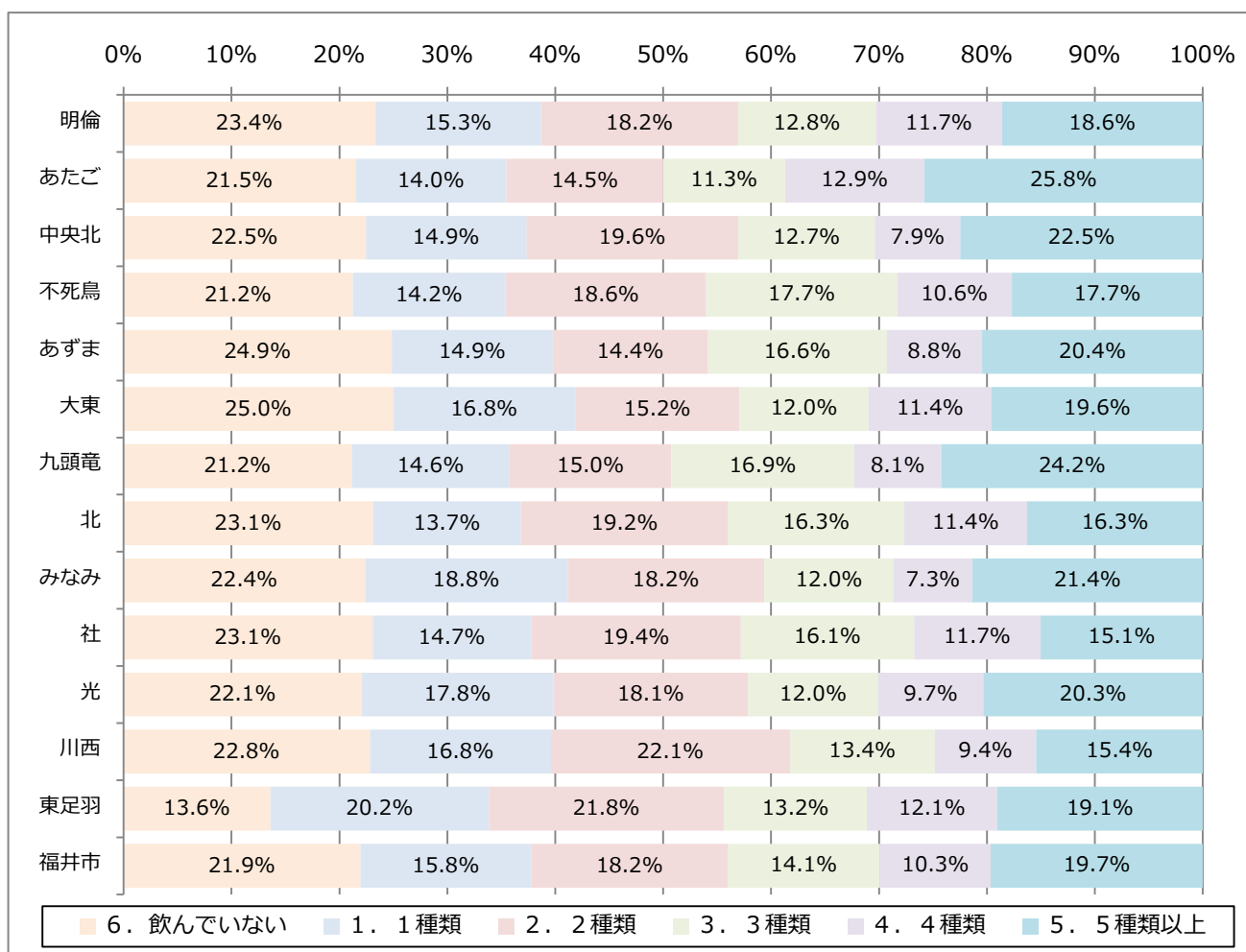

【問4 健康状態について】

(4) 薬の飲み方などについて日頃から相談できるかかりつけ薬局がありますか。

1. はい	2. いいえ
-------	--------

圏域	有効 回答数	1. はい		2. いいえ	
		回答数	割合	回答数	割合
明倫	265人	151人	57.0%	114人	43.0%
あたご	179人	102人	57.0%	77人	43.0%
中央北	312人	199人	63.8%	113人	36.2%
不死鳥	223人	133人	59.6%	90人	40.4%
あずま	176人	115人	65.3%	61人	34.7%
大東	176人	103人	58.5%	73人	41.5%
九頭竜	251人	174人	69.3%	77人	30.7%
北	295人	183人	62.0%	112人	38.0%
みなみ	181人	106人	58.6%	75人	41.4%
社	290人	154人	53.1%	136人	46.9%
光	340人	184人	54.1%	156人	45.9%
川西	142人	64人	45.1%	78人	54.9%
東足羽	250人	165人	66.0%	85人	34.0%
福井市	3,080人	1,833人	59.5%	1,247人	40.5%

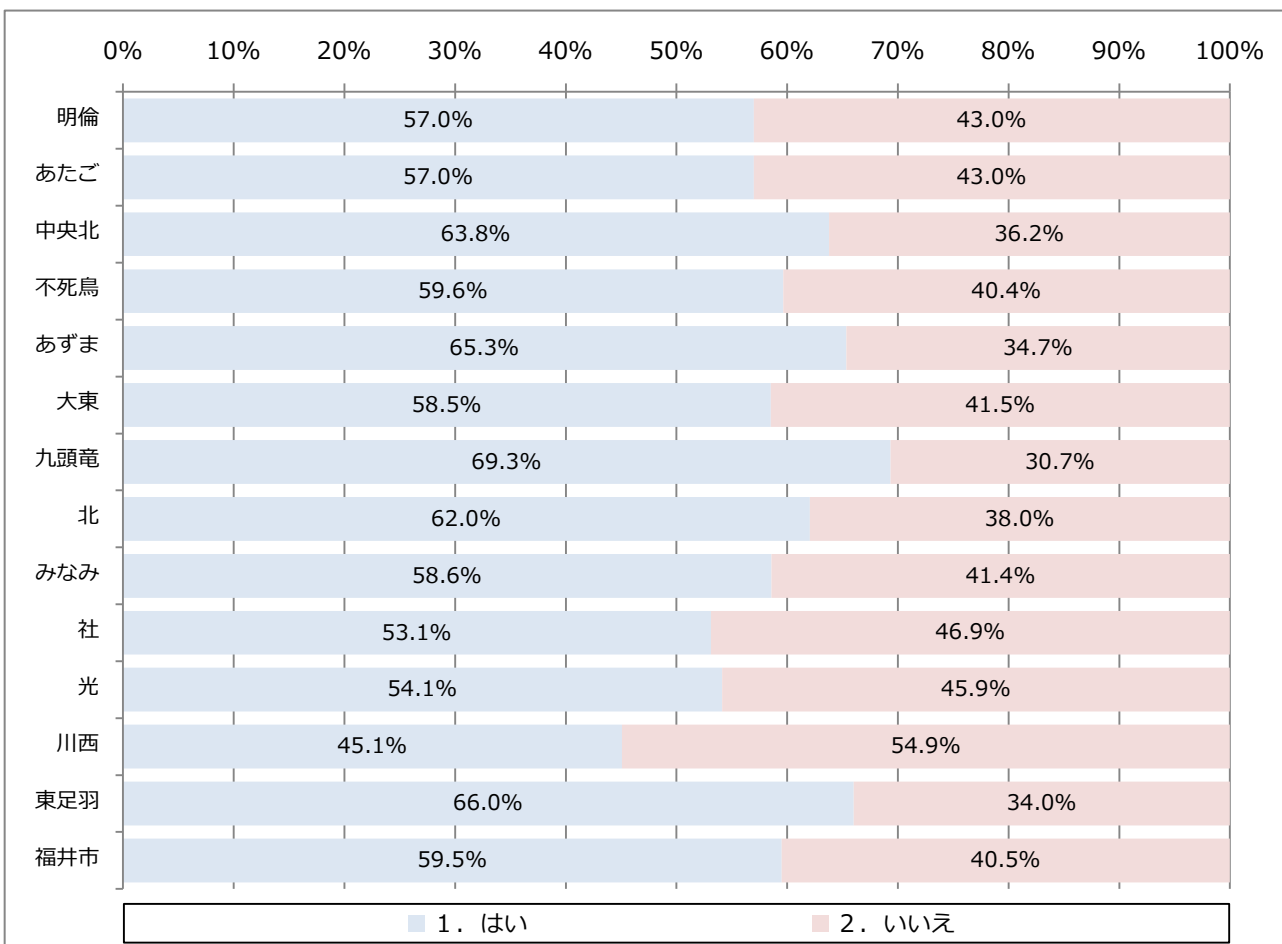

【問4 健康状態について】

(5) 病気になったときに一番かかるのはどのような医療機関ですか。(1つに○)

1. 地域の診療所や病院 2. 県立病院などの総合病院 3. 特に決まっていない

圏域	有効回答数	1. 地域の診療所や病院		2. 県立病院などの総合病院		3. 特に決まっていない	
		回答数	割合	回答数	割合	回答数	割合
明倫	269人	168人	62.5%	79人	29.4%	22人	8.2%
あたご	190人	129人	67.9%	43人	22.6%	18人	9.5%
中央北	311人	206人	66.2%	76人	24.4%	29人	9.3%
不死鳥	230人	138人	60.0%	66人	28.7%	26人	11.3%
あずま	180人	112人	62.2%	55人	30.6%	13人	7.2%
大東	184人	113人	61.4%	50人	27.2%	21人	11.4%
九頭竜	259人	169人	65.3%	71人	27.4%	19人	7.3%
北	305人	193人	63.3%	86人	28.2%	26人	8.5%
みなみ	190人	116人	61.1%	57人	30.0%	17人	8.9%
社	298人	204人	68.5%	68人	22.8%	26人	8.7%
光	346人	221人	63.9%	81人	23.4%	44人	12.7%
川西	145人	83人	57.2%	44人	30.3%	18人	12.4%
東足羽	256人	162人	63.3%	77人	30.1%	17人	6.6%
福井市	3,163人	2,014人	63.7%	853人	27.0%	296人	9.4%

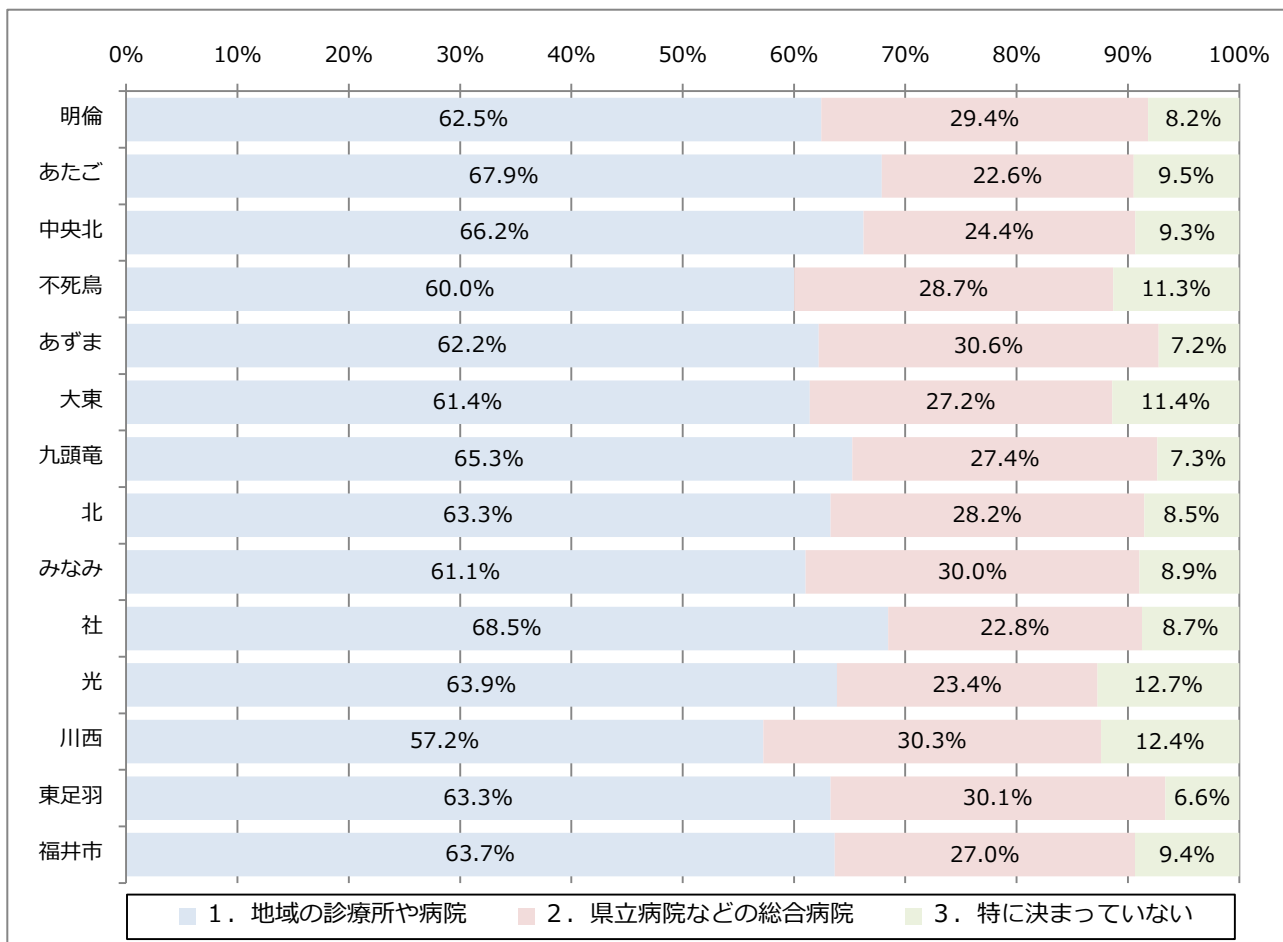

【問4 健康状態について】

(6) 現在、病院・医院(診療所、クリニック)に通院していますか。

1. はい	2. いいえ
-------	--------

圏域	有効 回答数	1. はい		2. いいえ	
		回答数	割合	回答数	割合
明倫	257人	200人	77.8%	57人	22.2%
あたご	177人	138人	78.0%	39人	22.0%
中央北	308人	236人	76.6%	72人	23.4%
不死鳥	221人	169人	76.5%	52人	23.5%
あずま	181人	139人	76.8%	42人	23.2%
大東	182人	131人	72.0%	51人	28.0%
九頭竜	249人	198人	79.5%	51人	20.5%
北	305人	224人	73.4%	81人	26.6%
みなみ	189人	139人	73.5%	50人	26.5%
社	293人	216人	73.7%	77人	26.3%
光	336人	226人	67.3%	80人	23.8%
川西	142人	109人	76.8%	33人	23.2%
東足羽	248人	208人	83.9%	40人	16.1%
福井市	3,088人	2,333人	75.6%	725人	23.5%

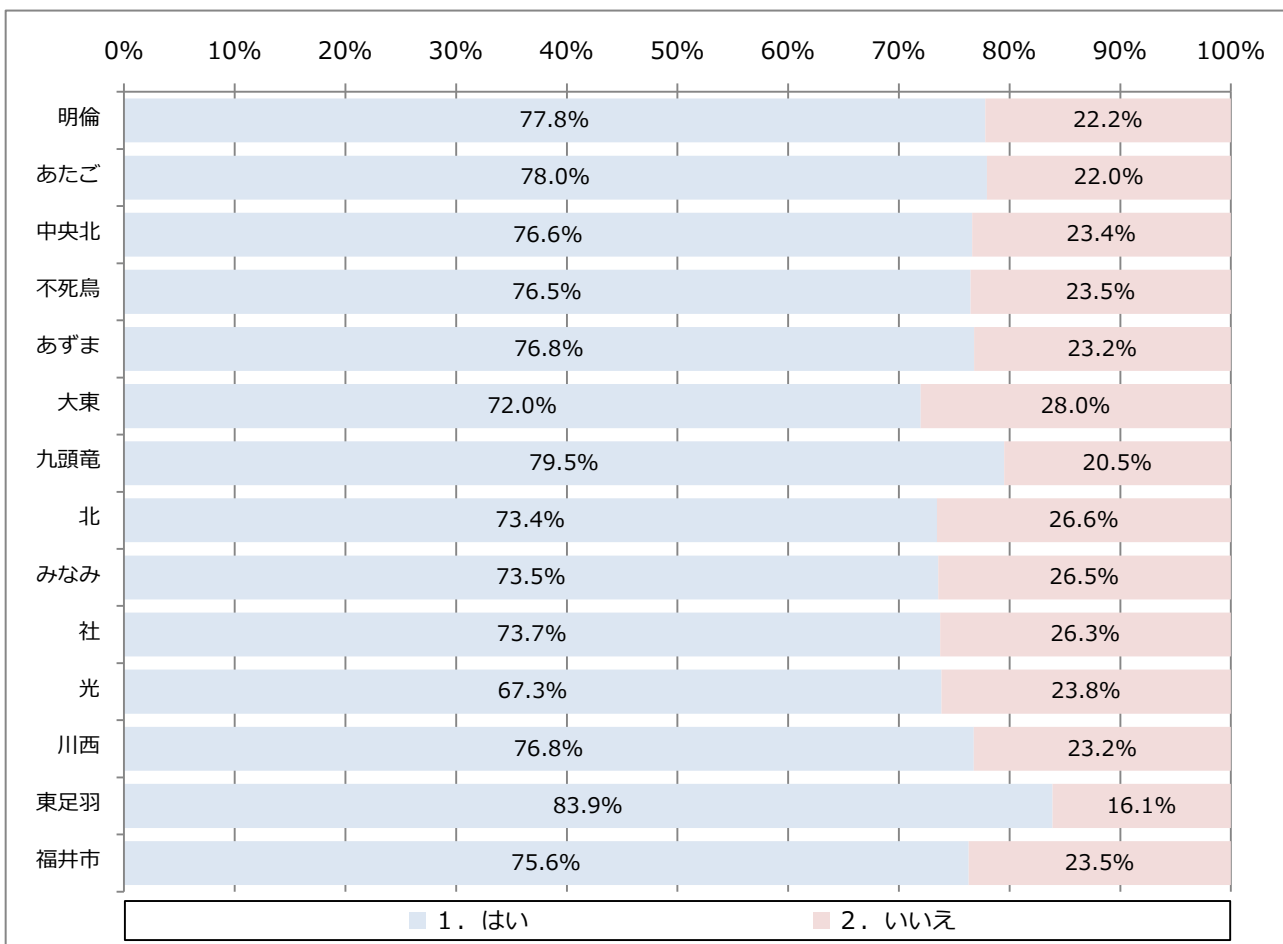

【問4 健康状態について】

《(6)で「1. はい」とお答えの方におたずねします》

(6)-1 その頻度は次のどれですか。(1つに○)

1. 週1回以上	2. 月2～3回	3. 月1回程度
4. 2か月に1回程度	5. 3か月に1回程度	

圏域	有効 回答数	1. 週1回以上		2. 月2～3回		3. 月1回程度		4. 2か月に1回程度		5. 3か月に1回程度	
		回答数	割合	回答数	割合	回答数	割合	回答数	割合	回答数	割合
明倫	206人	14人	6.8%	23人	11.2%	100人	48.5%	47人	22.8%	22人	10.7%
あたご	144人	11人	7.6%	21人	14.6%	76人	52.8%	23人	16.0%	13人	9.0%
中央北	238人	14人	5.9%	33人	13.9%	148人	62.2%	33人	13.9%	10人	4.2%
不死鳥	176人	12人	6.8%	26人	14.8%	103人	58.5%	22人	12.5%	13人	7.4%
あずま	139人	6人	4.3%	26人	18.7%	64人	46.0%	28人	20.1%	15人	10.8%
大東	132人	11人	8.3%	17人	12.9%	70人	53.0%	22人	16.7%	12人	9.1%
九頭竜	204人	9人	4.4%	16人	7.8%	117人	57.4%	42人	20.6%	20人	9.8%
北	228人	20人	8.8%	25人	11.0%	110人	48.2%	49人	21.5%	24人	10.5%
みなみ	139人	4人	2.9%	13人	9.4%	73人	52.5%	32人	23.0%	17人	12.2%
社	219人	15人	6.8%	21人	9.6%	119人	54.3%	41人	18.7%	23人	10.5%
光	262人	25人	9.5%	28人	10.7%	143人	54.6%	39人	14.9%	27人	10.3%
川西	116人	3人	2.6%	16人	13.8%	63人	54.3%	21人	18.1%	13人	11.2%
東足羽	207人	12人	5.8%	28人	13.5%	107人	51.7%	41人	19.8%	19人	9.2%
福井市	2,410人	156人	6.5%	293人	12.2%	1,293人	53.7%	440人	18.3%	228人	9.5%

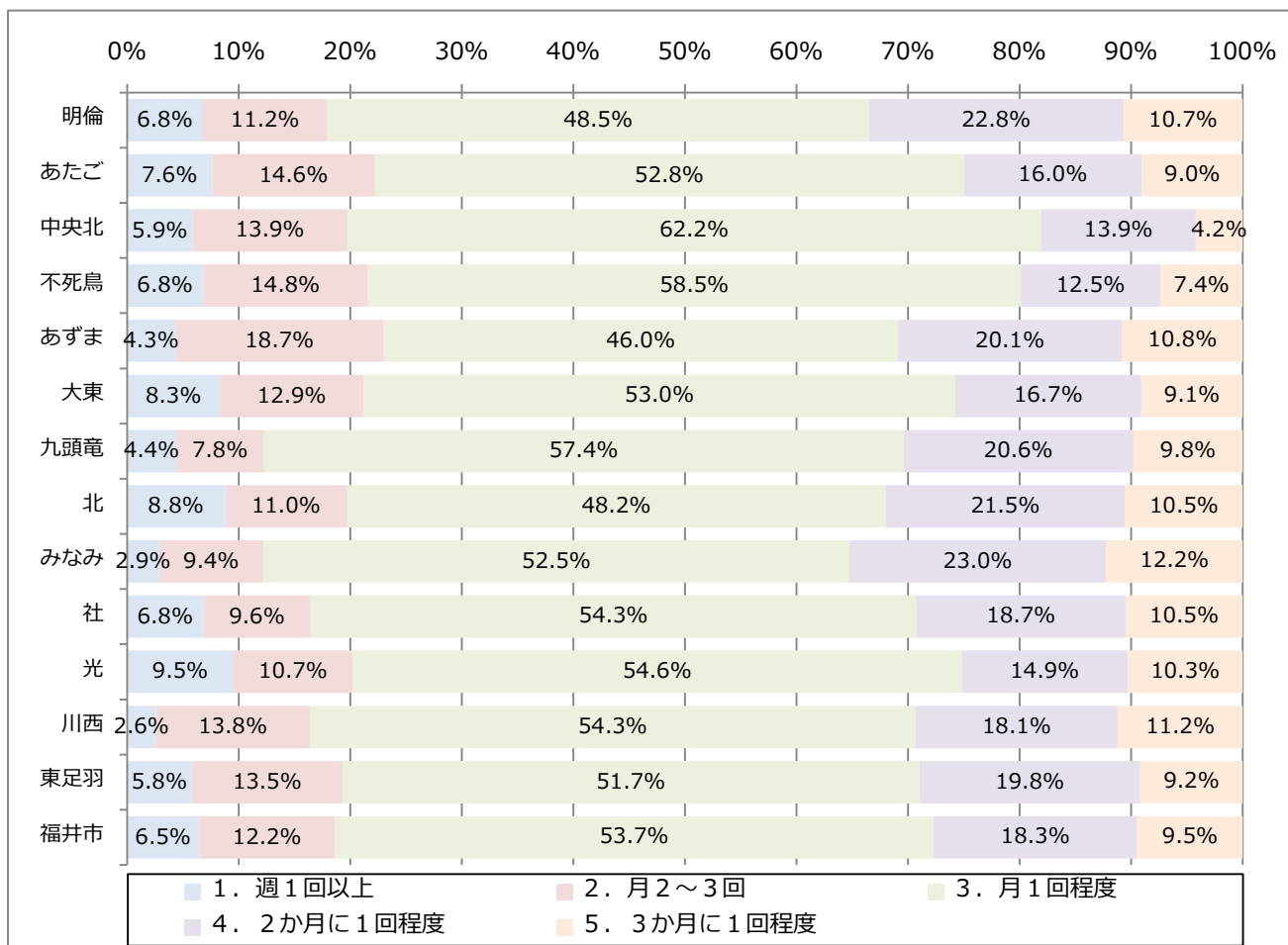

【問4 健康状態について】

《(6)で「1. はい」とお答えの方におたずねします》

(6)-2 通院に介助が必要ですか。

1. はい	2. いいえ
-------	--------

圏域	有効 回答数	1. はい		2. いいえ	
		回答数	割合	回答数	割合
明倫	197人	6人	3.0%	191人	97.0%
あたご	145人	8人	5.5%	137人	94.5%
中央北	233人	14人	6.0%	219人	94.0%
不死鳥	171人	10人	5.8%	161人	94.2%
あずま	140人	11人	7.9%	129人	92.1%
大東	135人	10人	7.4%	125人	92.6%
九頭竜	195人	12人	6.2%	183人	93.8%
北	227人	10人	4.4%	217人	95.6%
みなみ	136人	9人	6.6%	127人	93.4%
社	221人	7人	3.2%	214人	96.8%
光	259人	21人	8.1%	238人	91.9%
川西	113人	11人	9.7%	102人	90.3%
東足羽	206人	14人	6.8%	192人	93.2%
福井市	2,378人	143人	6.0%	2,235人	94.0%

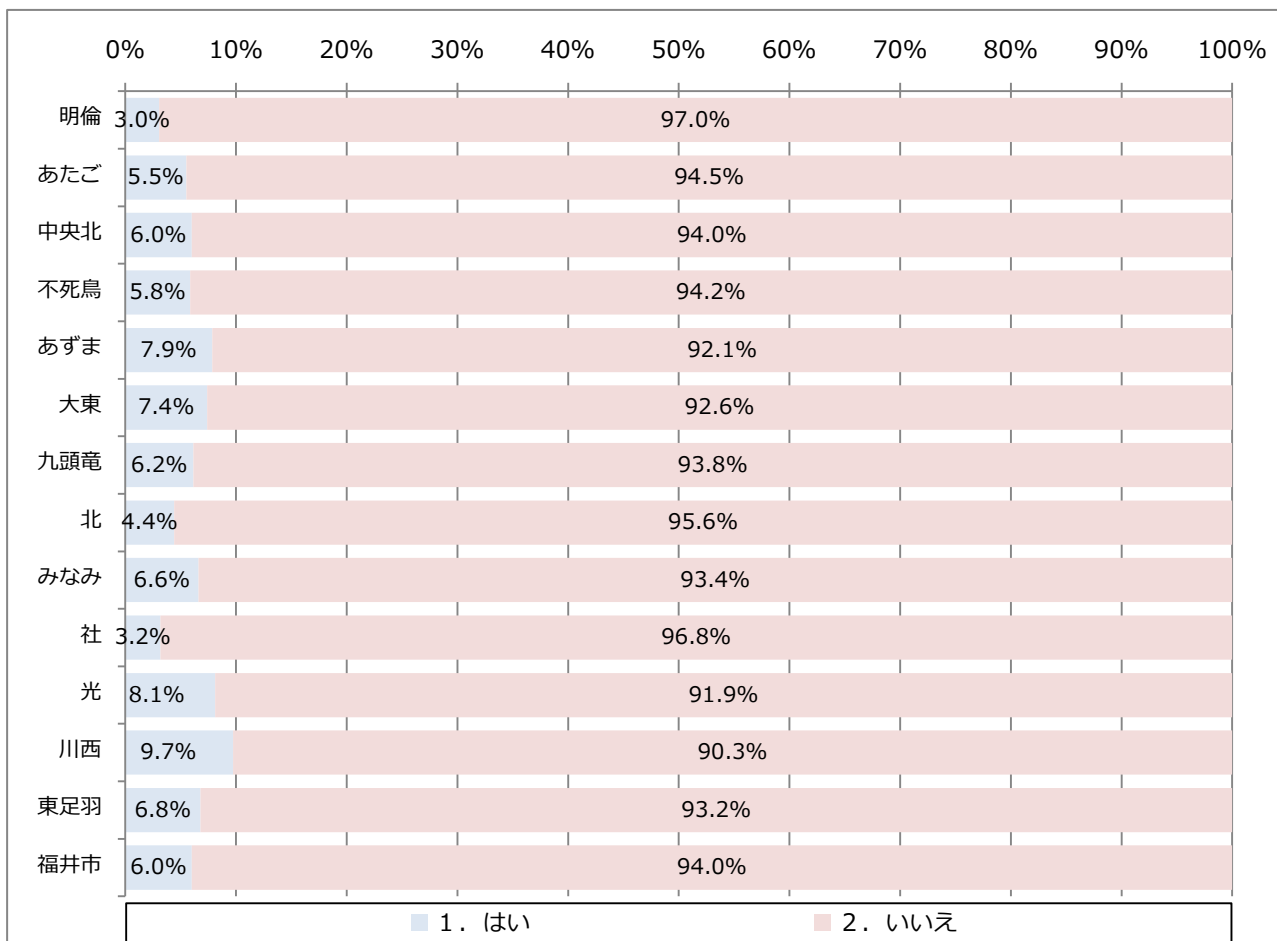

【問4 健康状態について】

(7) 健康で過ごすために取り組んでいることはありますか。

1. はい 2. いいえ

圏域	有効 回答数	1. はい		2. いいえ	
		回答数	割合	回答数	割合
明倫	237人	181人	76.4%	56人	23.6%
あたご	165人	112人	67.9%	53人	32.1%
中央北	289人	218人	75.4%	71人	24.6%
不死鳥	199人	158人	79.4%	41人	20.6%
あずま	162人	119人	73.5%	43人	26.5%
大東	169人	130人	76.9%	39人	23.1%
九頭竜	229人	166人	72.5%	63人	27.5%
北	272人	216人	79.4%	56人	20.6%
みなみ	175人	119人	68.0%	56人	32.0%
社	266人	194人	72.9%	72人	27.1%
光	319人	235人	73.7%	84人	26.3%
川西	134人	102人	76.1%	32人	23.9%
東足羽	235人	169人	71.9%	66人	28.1%
福井市	2,851人	2,119人	74.3%	732人	25.7%

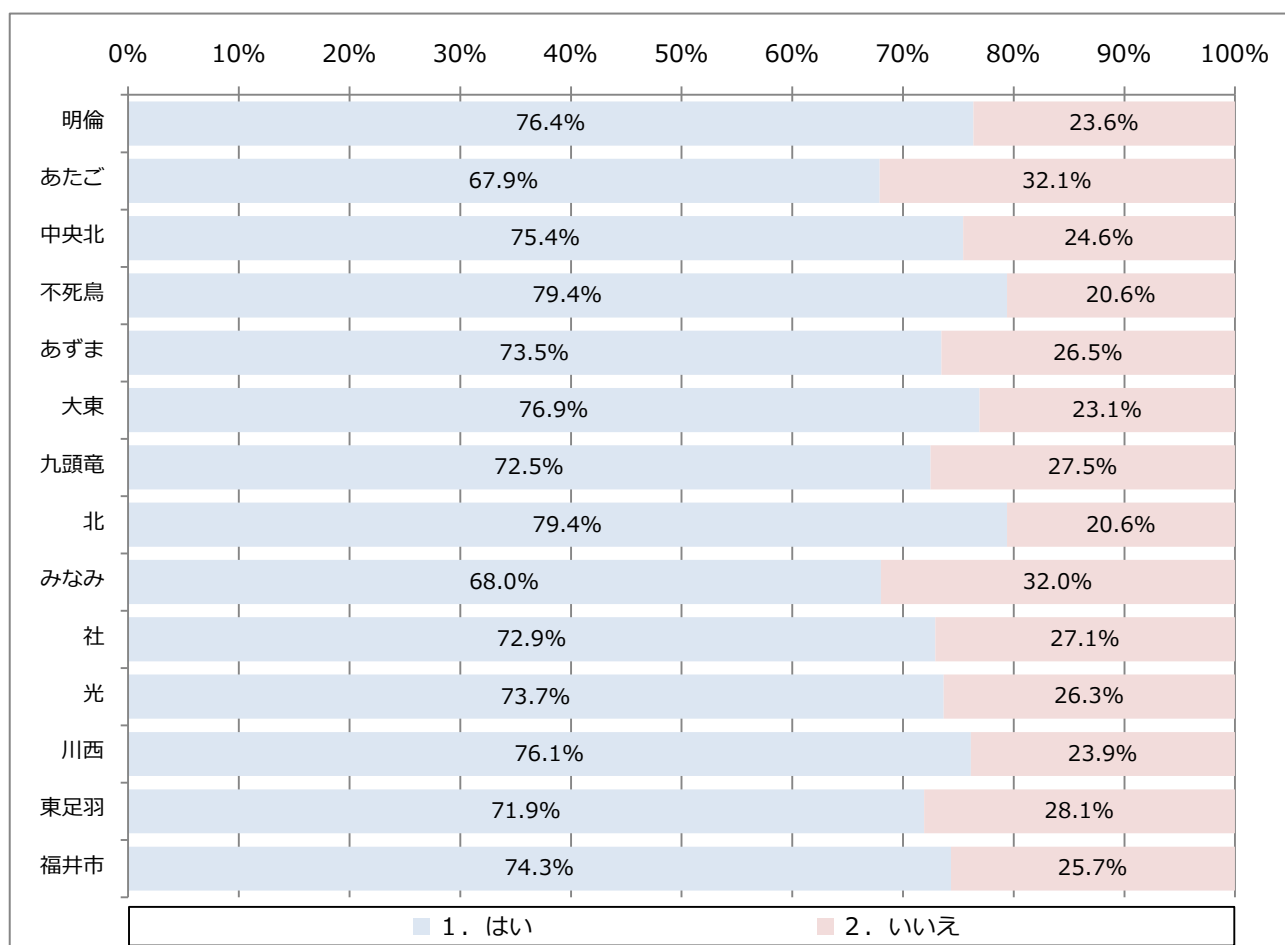

【問4 健康状態について】

《(7)で「1. はい」とお答えの方におたずねします》

(7)-1 どのようなことに取り組んでいますか。(いくつでも○)

- | | | |
|-----------------|-----------------|-----------------|
| 1. 体を動かす | 2. 地域の集まりの場への参加 | 3. 仕事をしている |
| 4. ボランティア活動への参加 | 5. 趣味活動 | 6. 栄養バランスを考えた食事 |
| 7. その他 | | |

圏域	有効 回答数	1. 体を動かす		2. 地域の集まりの場 への参加		3. 仕事をしている		4. ボランティア活動 への参加	
		回答数	割合	回答数	割合	回答数	割合	回答数	割合
明倫	212人	160人	75.5%	39人	18.4%	63人	29.7%	26人	12.3%
あたご	133人	93人	69.9%	21人	15.8%	53人	39.8%	10人	7.5%
中央北	246人	183人	74.4%	40人	16.3%	84人	34.1%	29人	11.8%
不死鳥	185人	150人	81.1%	33人	17.8%	56人	30.3%	18人	9.7%
あずま	137人	112人	81.8%	28人	20.4%	39人	28.5%	8人	5.8%
大東	144人	114人	79.2%	49人	34.0%	62人	43.1%	13人	9.0%
九頭竜	196人	156人	79.6%	52人	26.5%	61人	31.1%	21人	10.7%
北	255人	198人	77.6%	53人	20.8%	80人	31.4%	28人	11.0%
みなみ	141人	110人	78.0%	33人	23.4%	40人	28.4%	24人	17.0%
社	226人	180人	79.6%	47人	20.8%	74人	32.7%	27人	11.9%
光	261人	206人	78.9%	70人	26.8%	115人	44.1%	27人	10.3%
川西	116人	89人	76.7%	37人	31.9%	46人	39.7%	12人	10.3%
東足羽	191人	145人	75.9%	63人	33.0%	80人	41.9%	26人	13.6%
福井市	2,443人	1,896人	77.6%	565人	23.1%	853人	34.9%	269人	11.0%

圏域	有効 回答数	5. 趣味活動		6. 栄養バランスを考 えた食事		7. その他	
		回答数	割合	回答数	割合	回答数	割合
明倫	212人	84人	39.6%	83人	39.2%	16人	7.5%
あたご	133人	42人	31.6%	49人	36.8%	4人	3.0%
中央北	246人	125人	50.8%	89人	36.2%	19人	7.7%
不死鳥	185人	71人	38.4%	97人	52.4%	14人	7.6%
あずま	137人	53人	38.7%	64人	46.7%	9人	6.6%
大東	144人	50人	34.7%	58人	40.3%	14人	9.7%
九頭竜	196人	74人	37.8%	69人	35.2%	7人	3.6%
北	255人	105人	41.2%	104人	40.8%	19人	7.5%
みなみ	141人	64人	45.4%	59人	41.8%	12人	8.5%
社	226人	92人	40.7%	92人	40.7%	16人	7.1%
光	261人	105人	40.2%	106人	40.6%	15人	5.7%
川西	116人	46人	39.7%	45人	38.8%	6人	5.2%
東足羽	191人	80人	41.9%	72人	37.7%	15人	7.9%
福井市	2,443人	991人	40.6%	987人	40.4%	166人	6.8%

【問4 健康状態について】

(8) お酒は飲みますか。(1つに○)

1. ほぼ毎日飲む 2. 時々飲む 3. ほとんど飲まない 4. もともと飲まない

圏域	有効 回答数	1. ほぼ毎日飲む		2. 時々飲む		3. ほとんど飲まない		4. もともと飲まない	
		回答数	割合	回答数	割合	回答数	割合	回答数	割合
明倫	274人	62人	22.6%	45人	16.4%	81人	29.6%	86人	31.4%
あたご	190人	41人	21.6%	31人	16.3%	52人	27.4%	66人	34.7%
中央北	319人	72人	22.6%	62人	19.4%	85人	26.6%	100人	31.3%
不死鳥	232人	46人	19.8%	50人	21.6%	50人	21.6%	86人	37.1%
あずま	183人	37人	20.2%	19人	10.4%	53人	29.0%	74人	40.4%
大東	186人	42人	22.6%	31人	16.7%	53人	28.5%	60人	32.3%
九頭竜	256人	51人	19.9%	42人	16.4%	70人	27.3%	93人	36.3%
北	308人	75人	24.4%	44人	14.3%	80人	26.0%	109人	35.4%
みなみ	194人	49人	25.3%	34人	17.5%	51人	26.3%	60人	30.9%
社	302人	79人	26.2%	49人	16.2%	77人	25.5%	97人	32.1%
光	346人	80人	23.1%	44人	12.7%	101人	29.2%	121人	35.0%
川西	149人	35人	23.5%	24人	16.1%	34人	22.8%	56人	37.6%
東足羽	264人	57人	21.6%	43人	16.3%	74人	28.0%	90人	34.1%
福井市	3,203人	726人	22.7%	518人	16.2%	861人	26.9%	1,098人	34.3%

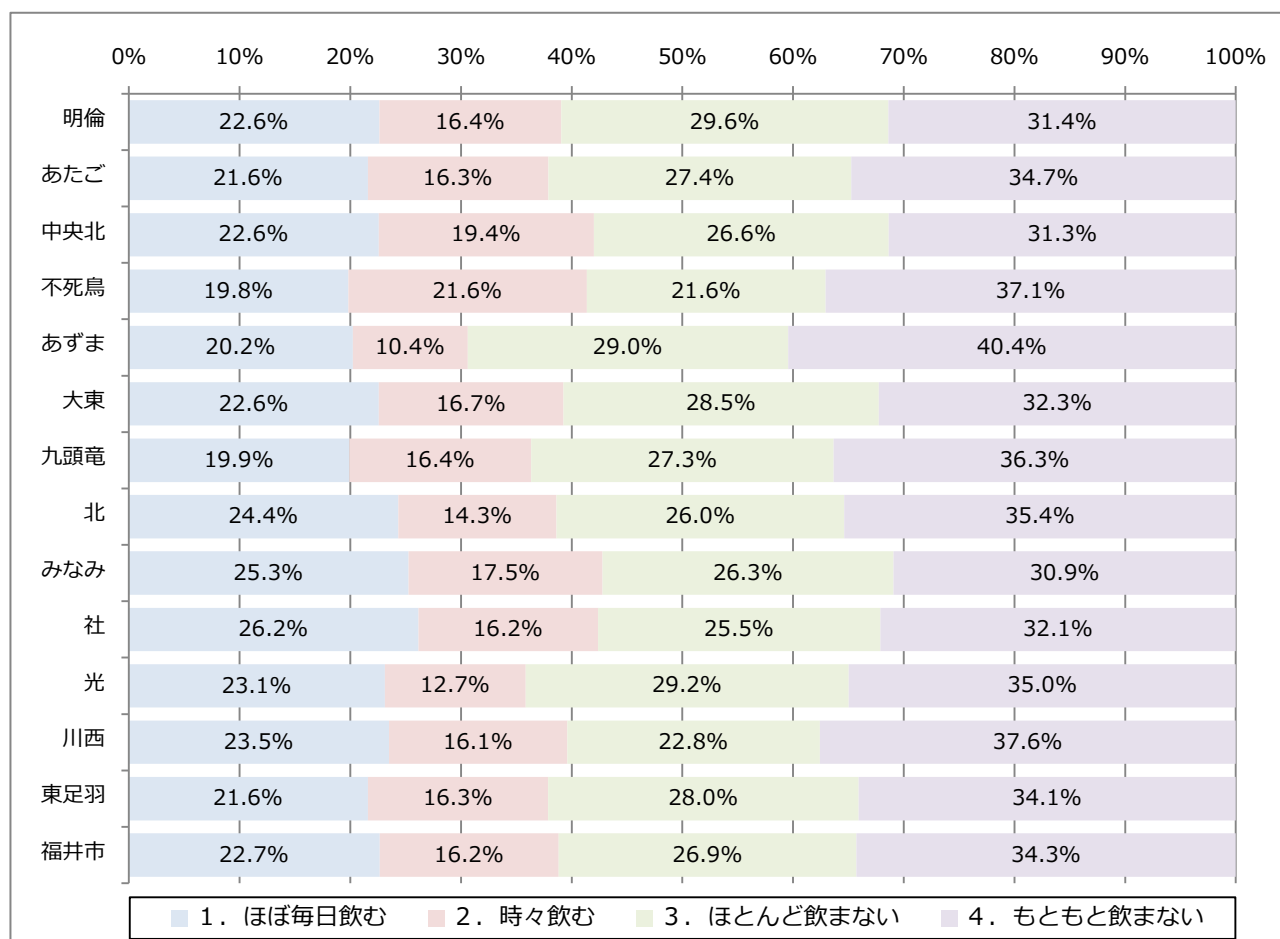

【問4 健康状態について】

(9) タバコは吸っていますか。(1つに○)

- | | | |
|---------------|------------|--------------|
| 1. ほぼ毎日吸っている | 2. 時々吸っている | 3. 吸っていたがやめた |
| 4. もともと吸っていない | | |

圏域	有効 回答数	1. ほぼ毎日吸っている		2. 時々吸っている		3. 吸っていたがやめた		4. もともと吸っていない	
		回答数	割合	回答数	割合	回答数	割合	回答数	割合
明倫	275人	28人	10.2%	5人	1.8%	73人	26.5%	169人	61.5%
あたご	188人	17人	9.0%	5人	2.7%	53人	28.2%	113人	60.1%
中央北	316人	27人	8.5%	7人	2.2%	99人	31.3%	183人	57.9%
不死鳥	230人	27人	11.7%	3人	1.3%	59人	25.7%	141人	61.3%
あずま	184人	12人	6.5%	3人	1.6%	48人	26.1%	121人	65.8%
大東	187人	17人	9.1%	3人	1.6%	47人	25.1%	120人	64.2%
九頭竜	257人	32人	12.5%	1人	0.4%	65人	25.3%	159人	61.9%
北	308人	31人	10.1%	8人	2.6%	92人	29.9%	177人	57.5%
みなみ	195人	30人	15.4%	8人	4.1%	49人	25.1%	108人	55.4%
社	301人	40人	13.3%	10人	3.3%	91人	30.2%	160人	53.2%
光	348人	30人	8.6%	5人	1.4%	101人	29.0%	212人	60.9%
川西	150人	13人	8.7%	6人	4.0%	41人	27.3%	90人	60.0%
東足羽	263人	23人	8.7%	2人	0.8%	80人	30.4%	158人	60.1%
福井市	3,202人	327人	10.2%	66人	2.1%	898人	28.0%	1,911人	59.7%

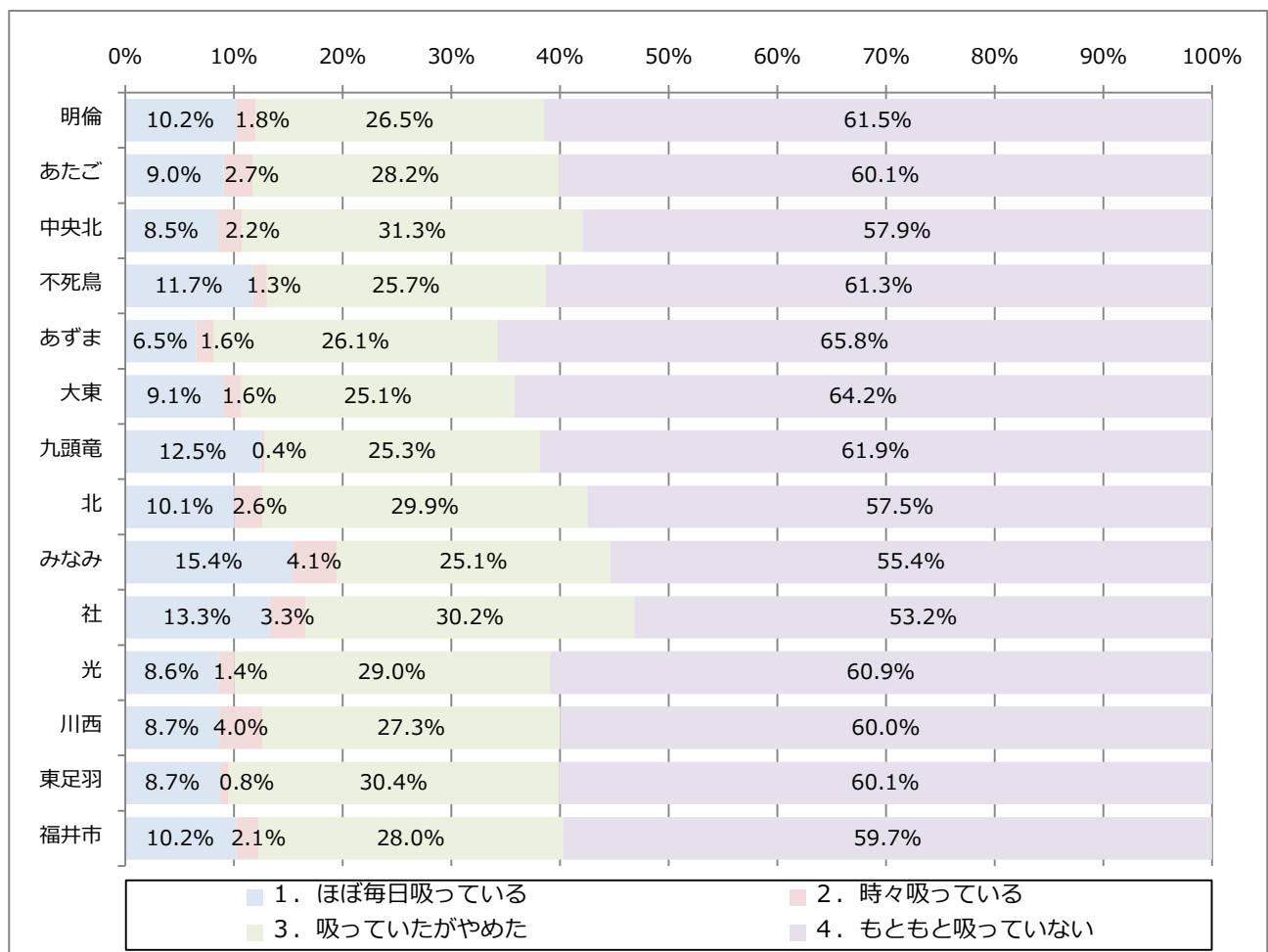

【問4 健康状態について】

(10) この1か月間、どうしても物事に対して興味がわかない、あるいは心から楽しめない感じがよくありましたか。

1. はい	2. いいえ
-------	--------

圏域	有効 回答数	1. はい		2. いいえ	
		回答数	割合	回答数	割合
明倫	273人	35人	12.8%	238人	87.2%
あたご	186人	24人	12.9%	162人	87.1%
中央北	319人	46人	14.4%	273人	85.6%
不死鳥	229人	39人	17.0%	190人	83.0%
あずま	181人	31人	17.1%	150人	82.9%
大東	185人	28人	15.1%	157人	84.9%
九頭竜	257人	36人	14.0%	221人	86.0%
北	308人	49人	15.9%	259人	84.1%
みなみ	193人	27人	14.0%	166人	86.0%
社	298人	38人	12.8%	260人	87.2%
光	348人	62人	17.8%	286人	82.2%
川西	147人	25人	17.0%	122人	83.0%
東足羽	254人	37人	14.6%	217人	85.4%
福井市	3,178人	477人	15.0%	2,701人	85.0%

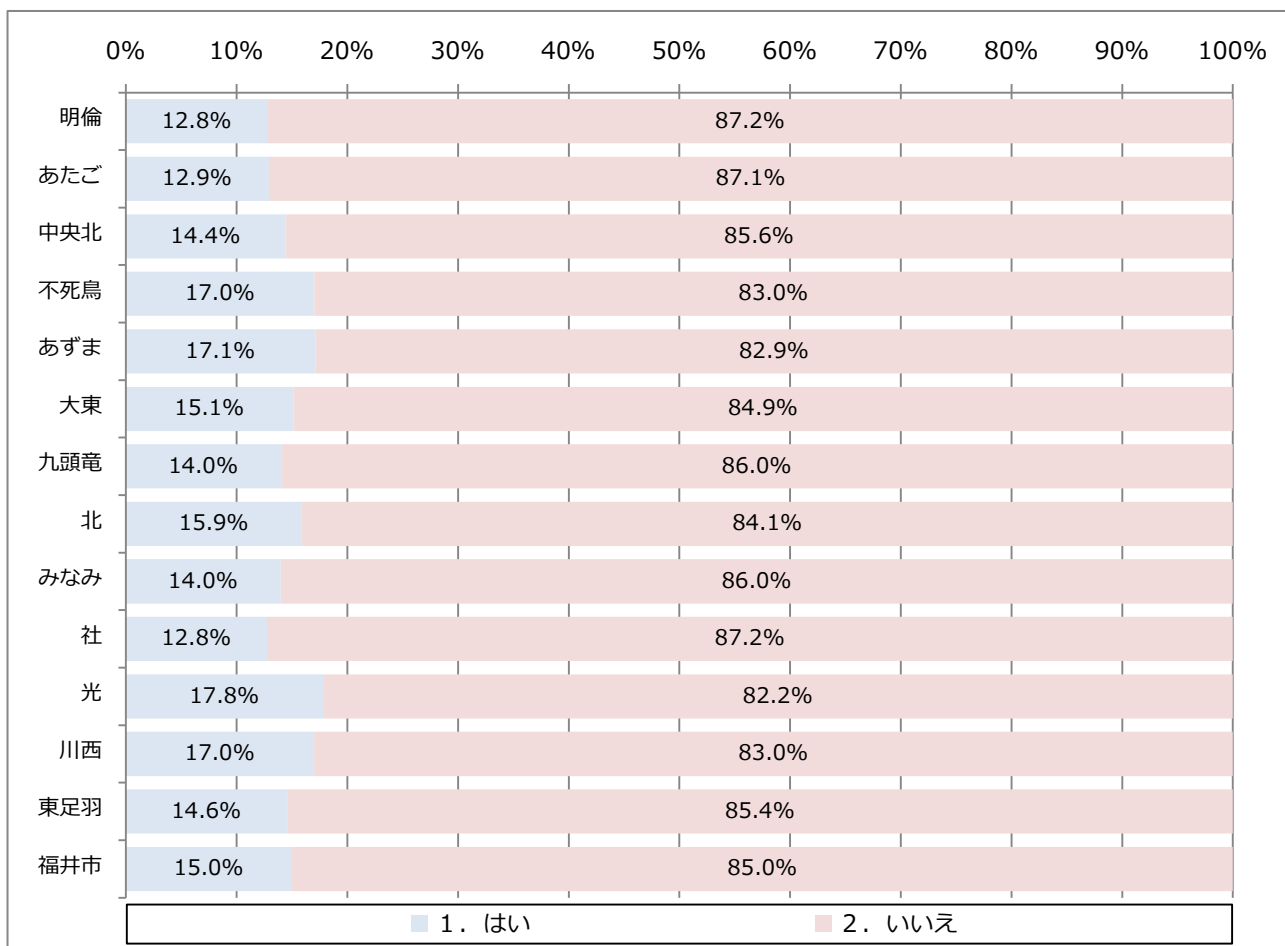

【問4 健康状態について】

(11) この1か月間、気分が沈んだり、ゆううつな気持ちになったりすることがありましたか。

1. はい 2. いいえ

圏域	有効回答数	1. はい		2. いいえ	
		回答数	割合	回答数	割合
明倫	268人	69人	25.7%	199人	74.3%
あたご	190人	52人	27.4%	138人	72.6%
中央北	319人	77人	24.1%	242人	75.9%
不死鳥	221人	65人	29.4%	156人	70.6%
あずま	176人	62人	35.2%	114人	64.8%
大東	184人	40人	21.7%	144人	78.3%
九頭竜	253人	56人	22.1%	197人	77.9%
北	305人	91人	29.8%	214人	70.2%
みなみ	192人	40人	20.8%	152人	79.2%
社	300人	76人	25.3%	224人	74.7%
光	345人	92人	26.7%	253人	73.3%
川西	145人	39人	26.9%	106人	73.1%
東足羽	259人	65人	25.1%	194人	74.9%
福井市	3,157人	824人	26.1%	2,333人	73.9%

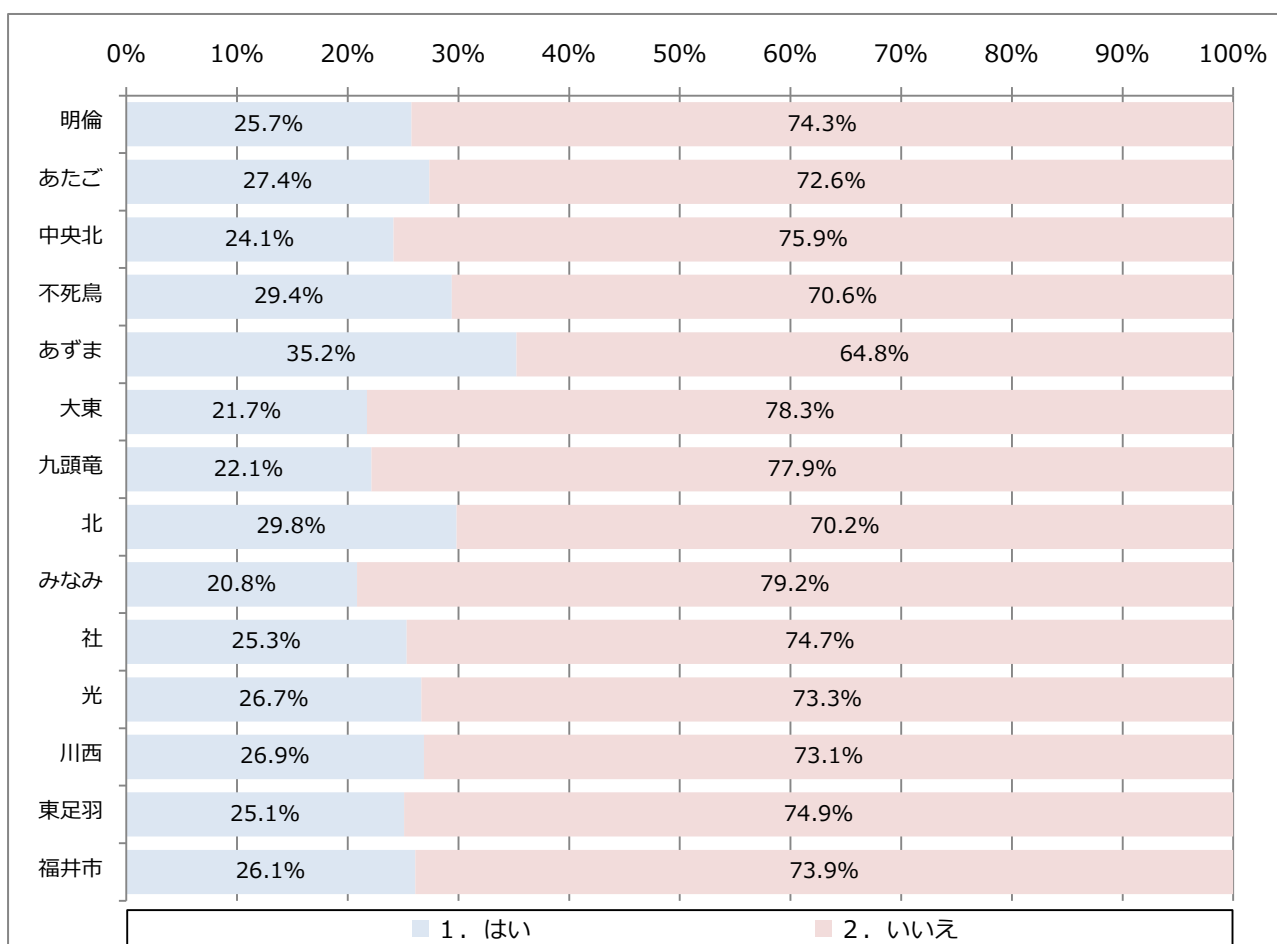

【問4 健康状態について】

(12) あなたは、現在どの程度幸せですか。

(「とても不幸」を0点、「とても幸せ」を10点とし、○をしてください。)

とても不幸											とても幸せ
0	1	2	3	4	5	6	7	8	9	10	

圏域	有効 回答数	0. とても不幸		1		2		3		4		5	
		回答数	割合	回答数	割合	回答数	割合	回答数	割合	回答数	割合	回答数	割合
明倫	267人	3人	1.1%	0人	0.0%	0人	0.0%	4人	1.5%	6人	2.2%	58人	21.7%
あたご	188人	1人	0.5%	0人	0.0%	1人	0.5%	8人	4.3%	7人	3.7%	42人	22.3%
中央北	321人	1人	0.3%	1人	0.3%	4人	1.2%	2人	0.6%	10人	3.1%	57人	17.8%
不死鳥	229人	3人	1.3%	0人	0.0%	2人	0.9%	7人	3.1%	5人	2.2%	39人	17.0%
あずま	178人	1人	0.6%	0人	0.0%	2人	1.1%	5人	2.8%	9人	5.1%	32人	18.0%
大東	184人	0人	0.0%	1人	0.5%	2人	1.1%	1人	0.5%	6人	3.3%	32人	17.4%
九頭竜	253人	0人	0.0%	1人	0.4%	1人	0.4%	2人	0.8%	2人	0.8%	41人	16.2%
北	305人	1人	0.3%	0人	0.0%	5人	1.6%	8人	2.6%	9人	3.0%	59人	19.3%
みなみ	193人	1人	0.5%	0人	0.0%	1人	0.5%	4人	2.1%	6人	3.1%	39人	20.2%
社	299人	1人	0.3%	0人	0.0%	1人	0.3%	6人	2.0%	10人	3.3%	53人	17.7%
光	346人	4人	1.2%	3人	0.9%	2人	0.6%	6人	1.7%	8人	2.3%	68人	19.7%
川西	146人	1人	0.7%	0人	0.0%	2人	1.4%	7人	4.8%	4人	2.7%	29人	19.9%
東足羽	258人	1人	0.4%	0人	0.0%	1人	0.4%	6人	2.3%	14人	5.4%	44人	17.1%
福井市	3,167人	18人	0.6%	6人	0.2%	24人	0.8%	66人	2.1%	96人	3.0%	593人	18.7%

圏域	有効 回答数	6		7		8		9		10. とても幸せ	
		回答数	割合	回答数	割合	回答数	割合	回答数	割合	回答数	割合
明倫	267人	34人	12.7%	38人	14.2%	58人	21.7%	29人	10.9%	37人	13.9%
あたご	188人	18人	9.6%	32人	17.0%	30人	16.0%	20人	10.6%	29人	15.4%
中央北	321人	26人	8.1%	59人	18.4%	73人	22.7%	39人	12.1%	49人	15.3%
不死鳥	229人	23人	10.0%	37人	16.2%	46人	20.1%	25人	10.9%	42人	18.3%
あずま	178人	15人	8.4%	27人	15.2%	40人	22.5%	19人	10.7%	28人	15.7%
大東	184人	20人	10.9%	38人	20.7%	38人	20.7%	14人	7.6%	32人	17.4%
九頭竜	253人	32人	12.6%	41人	16.2%	61人	24.1%	29人	11.5%	43人	17.0%
北	305人	28人	9.2%	41人	13.4%	71人	23.3%	40人	13.1%	43人	14.1%
みなみ	193人	17人	8.8%	30人	15.5%	40人	20.7%	29人	15.0%	26人	13.5%
社	299人	20人	6.7%	58人	19.4%	55人	18.4%	28人	9.4%	67人	22.4%
光	346人	39人	11.3%	48人	13.9%	81人	23.4%	28人	8.1%	59人	17.1%
川西	146人	9人	6.2%	19人	13.0%	29人	19.9%	17人	11.6%	29人	19.9%
東足羽	258人	28人	10.9%	40人	15.5%	49人	19.0%	26人	10.1%	49人	19.0%
福井市	3,167人	309人	9.8%	508人	16.0%	671人	21.2%	343人	10.8%	533人	16.8%

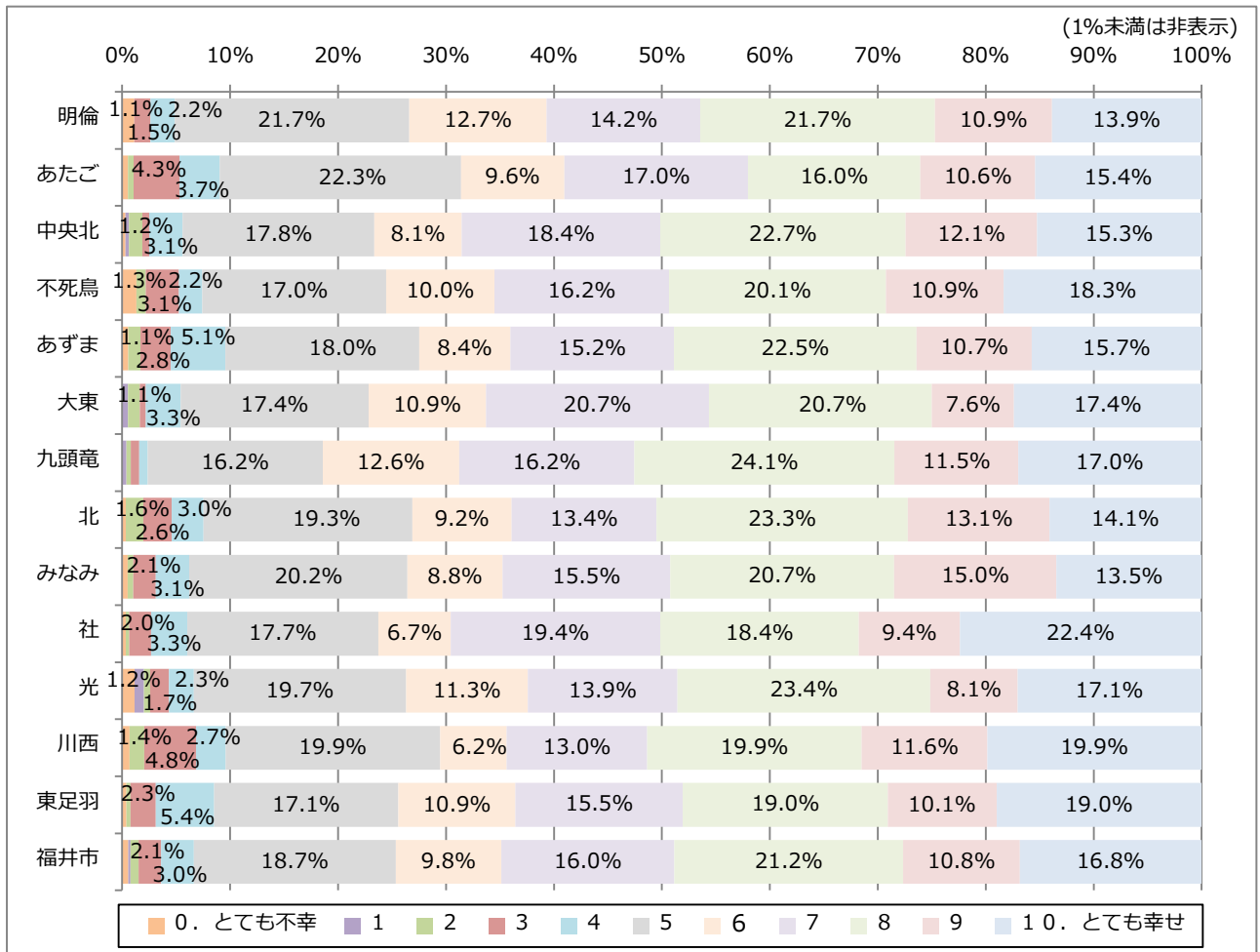

【問5 日常生活について】

(1) 物忘れが多いと感じますか。

1. はい	2. いいえ
-------	--------

圏域	有効 回答数	1. はい		2. いいえ	
		回答数	割合	回答数	割合
明倫	266人	104人	39.1%	162人	60.9%
あたご	190人	67人	35.3%	123人	64.7%
中央北	320人	126人	39.4%	194人	60.6%
不死鳥	226人	82人	36.3%	144人	63.7%
あずま	175人	70人	40.0%	105人	60.0%
大東	182人	72人	39.6%	110人	60.4%
九頭竜	257人	96人	37.4%	161人	62.6%
北	303人	113人	37.3%	190人	62.7%
みなみ	192人	86人	44.8%	106人	55.2%
社	298人	109人	36.6%	189人	63.4%
光	341人	135人	39.6%	206人	60.4%
川西	142人	66人	46.5%	76人	53.5%
東足羽	260人	122人	46.9%	138人	53.1%
福井市	3,152人	1,248人	39.6%	1,904人	60.4%

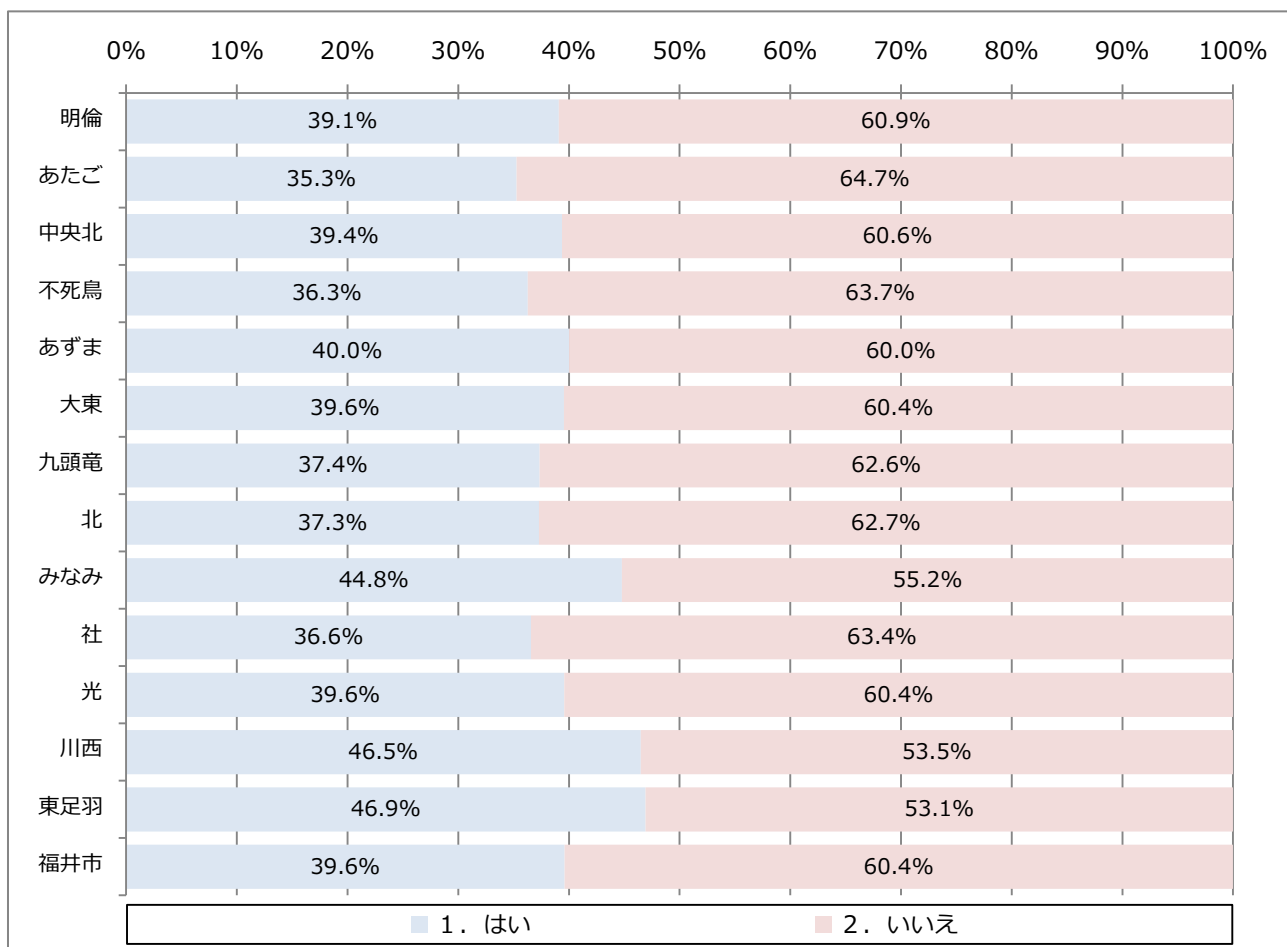

【問5 日常生活について】

(2) バスや電車を使って外出していますか。(1つに○)

1. できるし、している 2. できるけれどしていない 3. できない

圏域	有効回答数	1. できるし、している		2. できるけれどしていない		3. できない	
		回答数	割合	回答数	割合	回答数	割合
明倫	264人	98人	37.1%	154人	58.3%	12人	4.5%
あたご	184人	59人	32.1%	111人	60.3%	14人	7.6%
中央北	321人	109人	34.0%	192人	59.8%	20人	6.2%
不死鳥	222人	70人	31.5%	131人	59.0%	21人	9.5%
あずま	178人	49人	27.5%	116人	65.2%	13人	7.3%
大東	186人	55人	29.6%	117人	62.9%	14人	7.5%
九頭竜	249人	78人	31.3%	148人	59.4%	23人	9.2%
北	307人	100人	32.6%	191人	62.2%	16人	5.2%
みなみ	194人	56人	28.9%	125人	64.4%	13人	6.7%
社	296人	93人	31.4%	187人	63.2%	16人	5.4%
光	342人	104人	30.4%	215人	62.9%	23人	6.7%
川西	145人	25人	17.2%	100人	69.0%	20人	13.8%
東足羽	252人	54人	21.4%	173人	68.7%	25人	9.9%
福井市	3,140人	950人	30.3%	1,960人	62.4%	230人	7.3%

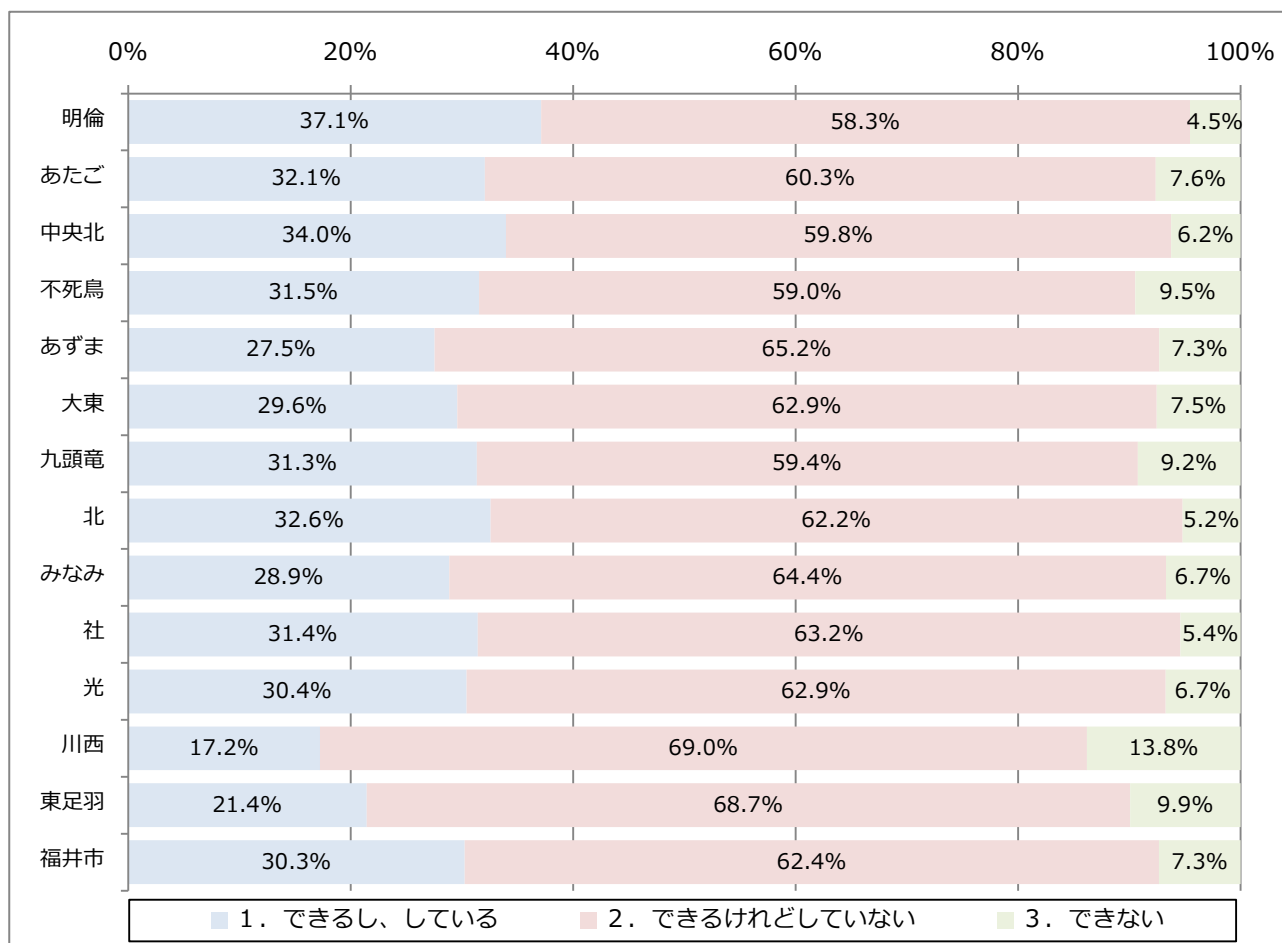

【問5 日常生活について】

(3) 自分で食品・日用品の買物をしていますか。(1つに○)

1. できるし、している 2. できるけれどしていない 3. できない

圏域	有効 回答数	1. できるし、している		2. できるけれどしてい ない		3. できない	
		回答数	割合	回答数	割合	回答数	割合
明倫	268人	229人	85.4%	35人	13.1%	4人	1.5%
あたご	186人	160人	86.0%	20人	10.8%	6人	3.2%
中央北	322人	263人	81.7%	47人	14.6%	12人	3.7%
不死鳥	225人	188人	83.6%	27人	12.0%	10人	4.4%
あずま	178人	151人	84.8%	24人	13.5%	3人	1.7%
大東	187人	155人	82.9%	26人	13.9%	6人	3.2%
九頭竜	255人	199人	78.0%	44人	17.3%	12人	4.7%
北	305人	247人	81.0%	49人	16.1%	9人	3.0%
みなみ	192人	148人	77.1%	39人	20.3%	5人	2.6%
社	295人	235人	79.7%	55人	18.6%	5人	1.7%
光	344人	292人	84.9%	40人	11.6%	12人	3.5%
川西	143人	114人	79.7%	24人	16.8%	5人	3.5%
東足羽	257人	191人	74.3%	57人	22.2%	9人	3.5%
福井市	3,157人	2,572人	81.5%	487人	15.4%	98人	3.1%

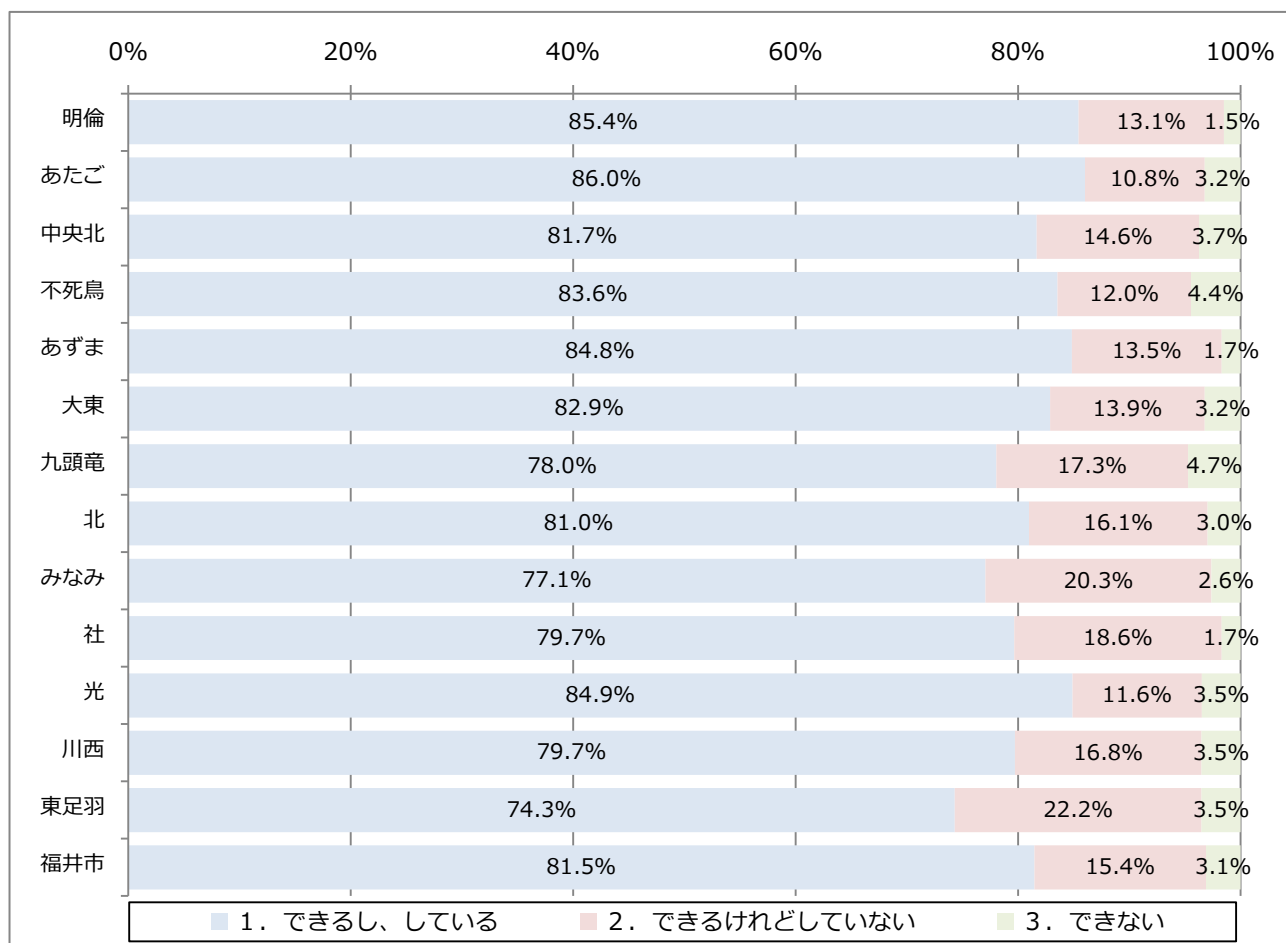

【問5 日常生活について】

《(3)で「2. できるだけしていない」または「3. できない」とお答えの方におたずねします》

(3)-1 日用品の買物をする人は主にどなたですか。(1つに○)

1. 同居の家族	2. 別居の家族	3. ヘルパー
4. 配達を利用	5. その他	

圏域	有効 回答数	1. 同居の家族		2. 別居の家族		3. ヘルパー		4. 配達を利用		5. その他	
		回答数	割合	回答数	割合	回答数	割合	回答数	割合	回答数	割合
明倫	51人	45人	88.2%	2人	3.9%	0人	0.0%	1人	2.0%	3人	5.9%
あたご	36人	32人	88.9%	1人	2.8%	1人	2.8%	0人	0.0%	2人	5.6%
中央北	74人	69人	93.2%	2人	2.7%	0人	0.0%	0人	0.0%	3人	4.1%
不死鳥	52人	42人	80.8%	4人	7.7%	0人	0.0%	4人	7.7%	2人	3.8%
あずま	34人	30人	88.2%	0人	0.0%	0人	0.0%	1人	2.9%	3人	8.8%
大東	42人	35人	83.3%	1人	2.4%	0人	0.0%	1人	2.4%	5人	11.9%
九頭竜	70人	62人	88.6%	4人	5.7%	0人	0.0%	2人	2.9%	2人	2.9%
北	78人	73人	93.6%	3人	3.8%	0人	0.0%	0人	0.0%	2人	2.6%
みなみ	55人	50人	90.9%	2人	3.6%	0人	0.0%	1人	1.8%	2人	3.6%
社	84人	75人	89.3%	2人	2.4%	0人	0.0%	2人	2.4%	5人	6.0%
光	68人	53人	77.9%	3人	4.4%	1人	1.5%	1人	1.5%	10人	14.7%
川西	41人	38人	92.7%	2人	4.9%	0人	0.0%	1人	2.4%	0人	0.0%
東足羽	84人	75人	89.3%	6人	7.1%	0人	0.0%	2人	2.4%	1人	1.2%
福井市	769人	679人	88.3%	32人	4.2%	2人	0.3%	16人	2.1%	40人	5.2%

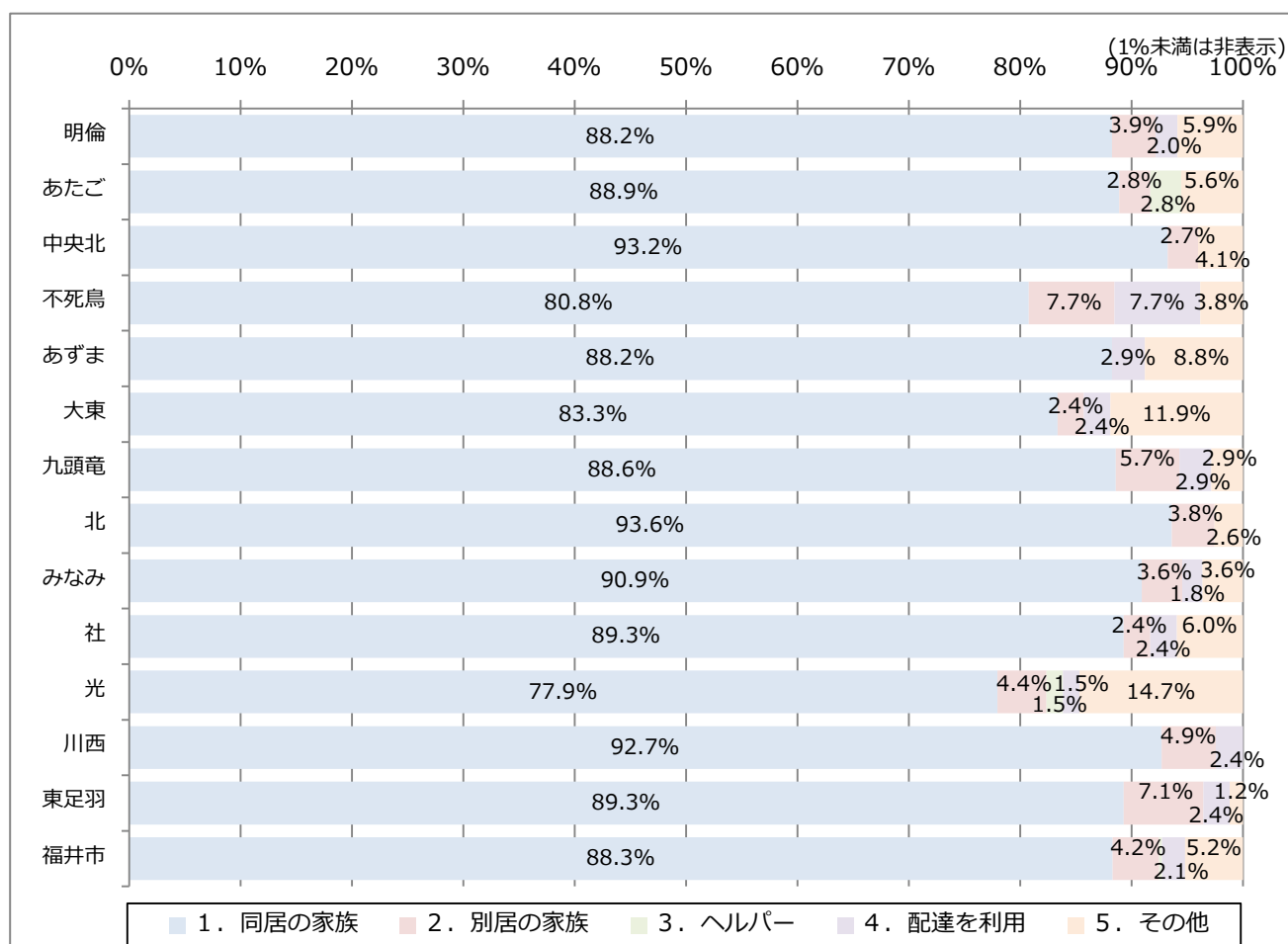

【問5 日常生活について】

(4) 自分で食事の用意をしていますか。(1つに○)

1. できるし、している 2. できるけれどしていない 3. できない

圏域	有効 回答数	1. できるし、している		2. できるけれどしてい ない		3. できない	
		回答数	割合	回答数	割合	回答数	割合
明倫	265人	173人	65.3%	66人	24.9%	26人	9.8%
あたご	186人	130人	69.9%	46人	24.7%	10人	5.4%
中央北	319人	216人	67.7%	84人	26.3%	19人	6.0%
不死鳥	224人	154人	68.8%	52人	23.2%	18人	8.0%
あずま	177人	121人	68.4%	46人	26.0%	10人	5.6%
大東	186人	115人	61.8%	51人	27.4%	20人	10.8%
九頭竜	251人	157人	62.5%	71人	28.3%	23人	9.2%
北	302人	200人	66.2%	79人	26.2%	23人	7.6%
みなみ	190人	125人	65.8%	51人	26.8%	14人	7.4%
社	299人	201人	67.2%	76人	25.4%	22人	7.4%
光	346人	216人	62.4%	99人	28.6%	31人	9.0%
川西	147人	93人	63.3%	39人	26.5%	15人	10.2%
東足羽	254人	144人	56.7%	80人	31.5%	30人	11.8%
福井市	3,146人	2,045人	65.0%	840人	26.7%	261人	8.3%

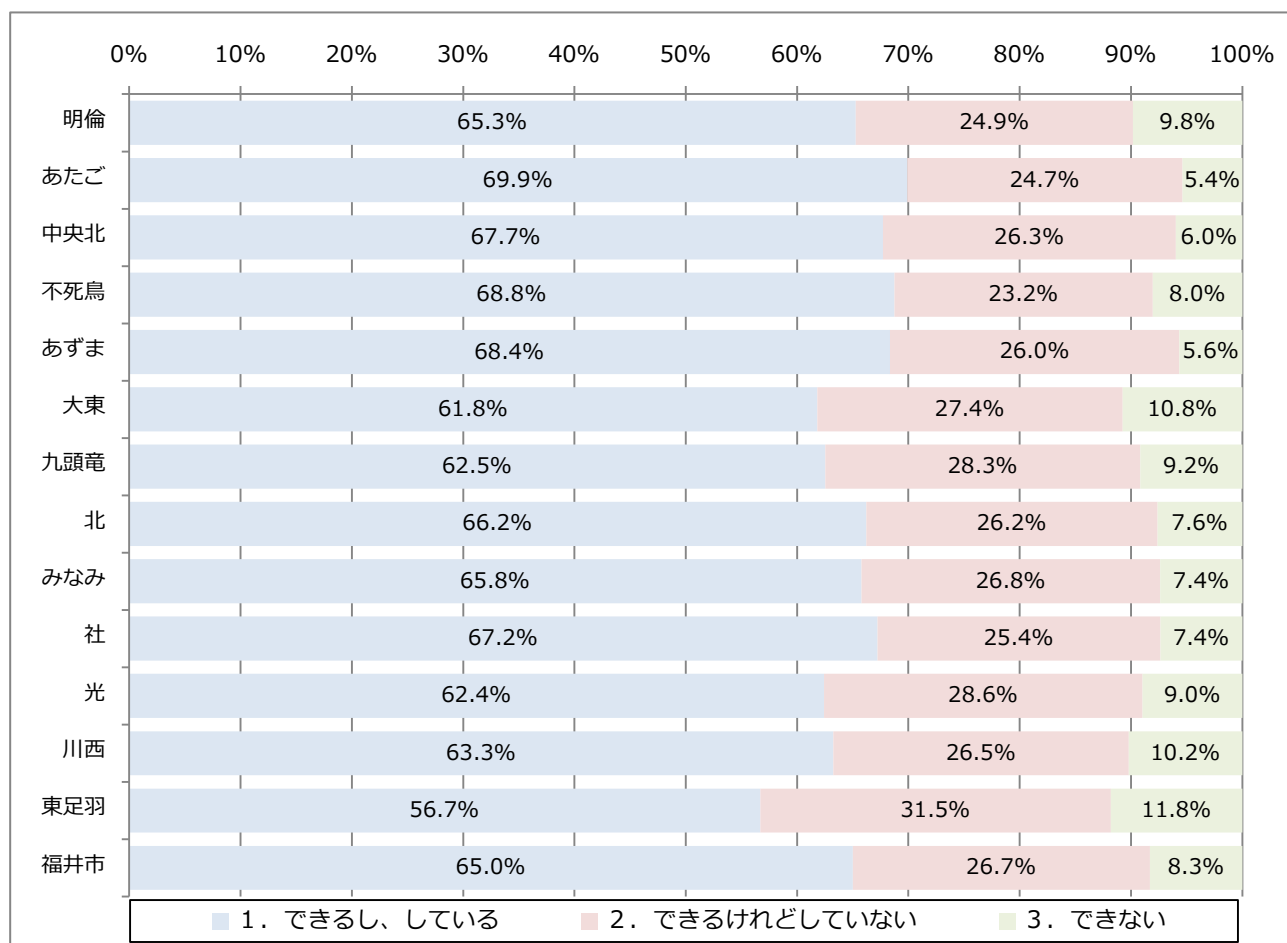

【問5 日常生活について】

《(4)で「2. できるだけしていない」または「3. できない」とお答えの方におたずねします》

(4)-1 食事の用意をする人は主にどなたですか。(1つに○)

- | | | |
|--------------|----------|---------|
| 1. 同居の家族 | 2. 別居の家族 | 3. ヘルパー |
| 4. 配食サービスを利用 | 5. その他 | |

圏域	有効回答数	1. 同居の家族		2. 別居の家族		3. ヘルパー		4. 配食サービスを利用		5. その他	
		回答数	割合	回答数	割合	回答数	割合	回答数	割合	回答数	割合
明倫	101人	98人	97.0%	0人	0.0%	0人	0.0%	0人	0.0%	3人	3.0%
あたご	66人	62人	93.9%	0人	0.0%	0人	0.0%	2人	3.0%	2人	3.0%
中央北	117人	112人	95.7%	1人	0.9%	0人	0.0%	1人	0.9%	3人	2.6%
不死鳥	81人	74人	91.4%	0人	0.0%	0人	0.0%	2人	2.5%	5人	6.2%
あずま	66人	59人	89.4%	0人	0.0%	0人	0.0%	1人	1.5%	6人	9.1%
大東	78人	71人	91.0%	1人	1.3%	0人	0.0%	0人	0.0%	6人	7.7%
九頭竜	106人	100人	94.3%	2人	1.9%	0人	0.0%	1人	0.9%	3人	2.8%
北	118人	112人	94.9%	1人	0.8%	0人	0.0%	1人	0.8%	4人	3.4%
みなみ	78人	73人	93.6%	0人	0.0%	0人	0.0%	2人	2.6%	3人	3.8%
社	113人	108人	95.6%	1人	0.9%	0人	0.0%	0人	0.0%	4人	3.5%
光	146人	130人	89.0%	0人	0.0%	0人	0.0%	3人	2.1%	13人	8.9%
川西	62人	60人	96.8%	2人	3.2%	0人	0.0%	0人	0.0%	0人	0.0%
東足羽	129人	122人	94.6%	2人	1.6%	1人	0.8%	1人	0.8%	3人	2.3%
福井市	1,261人	1,181	93.7%	10人	0.8%	1人	0.1%	14人	1.1%	55人	4.4%

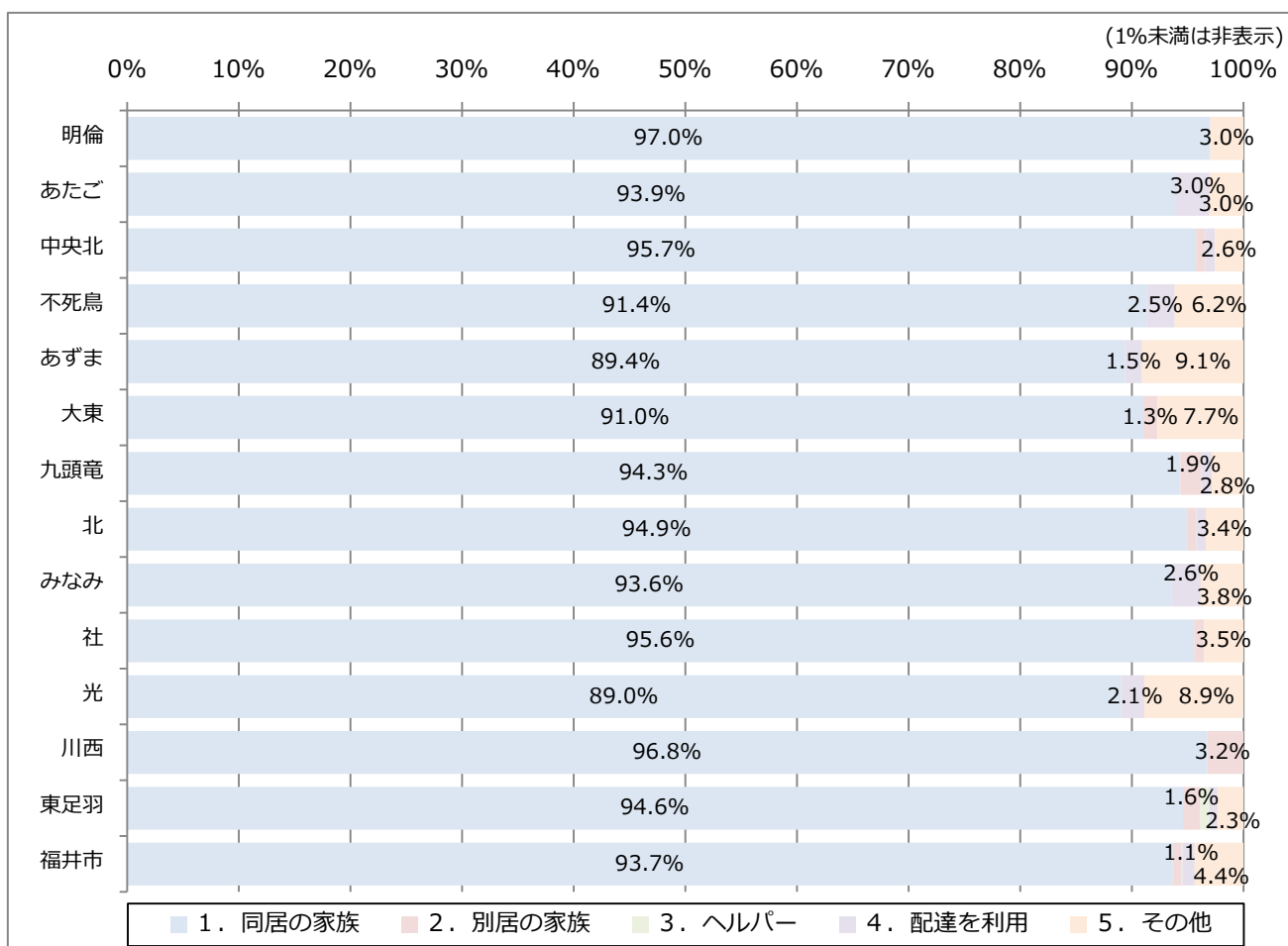

【問5 日常生活について】

(5) 自分で請求書の支払いをしていますか。(1つに○)

1. できるし、している 2. できるけれどしていない 3. できない

圏域	有効 回答数	1. できるし、している		2. できるけれどしてい ない		3. できない	
		回答数	割合	回答数	割合	回答数	割合
明倫	271人	222人	81.9%	46人	17.0%	3人	1.1%
あたご	191人	158人	82.7%	30人	15.7%	3人	1.6%
中央北	324人	265人	81.8%	54人	16.7%	5人	1.5%
不死鳥	229人	196人	85.6%	26人	11.4%	7人	3.1%
あずま	181人	159人	87.8%	20人	11.0%	2人	1.1%
大東	188人	152人	80.9%	30人	16.0%	6人	3.2%
九頭竜	257人	209人	81.3%	39人	15.2%	9人	3.5%
北	309人	256人	82.8%	49人	15.9%	4人	1.3%
みなみ	194人	153人	78.9%	34人	17.5%	7人	3.6%
社	303人	241人	79.5%	57人	18.8%	5人	1.7%
光	350人	279人	79.7%	61人	17.4%	10人	2.9%
川西	147人	123人	83.7%	21人	14.3%	3人	2.0%
東足羽	259人	207人	79.9%	47人	18.1%	5人	1.9%
福井市	3,203人	2,620人	81.8%	514人	16.0%	69人	2.2%

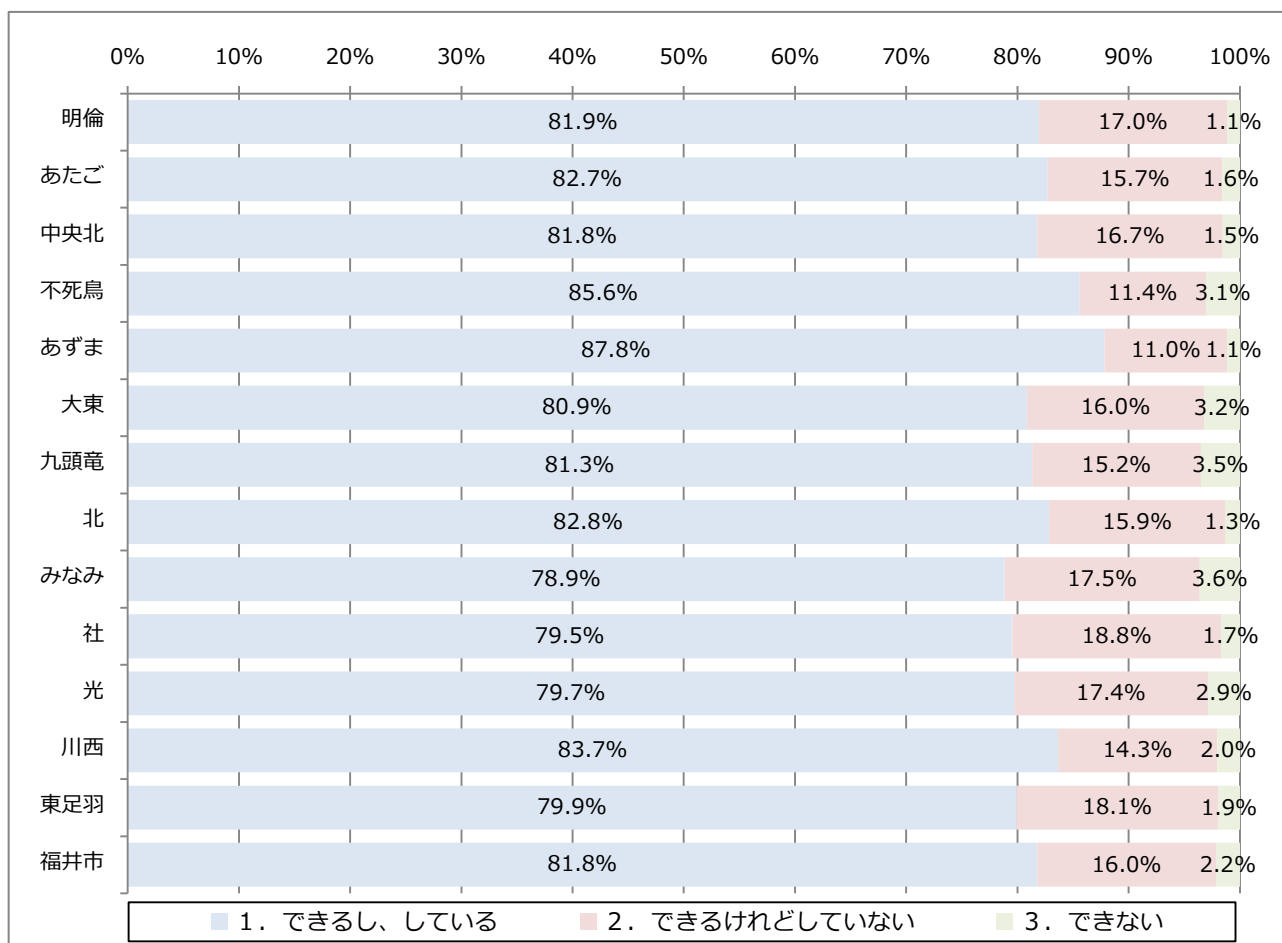

【問5 日常生活について】

(6) 自分で預貯金の出し入れをしていますか。(1つに○)

1. できるし、している 2. できるけれどしていない 3. できない

圏域	有効 回答数	1. できるし、している		2. できるけれどしてい ない		3. できない	
		回答数	割合	回答数	割合	回答数	割合
明倫	272人	228人	83.8%	39人	14.3%	5人	1.8%
あたご	191人	156人	81.7%	31人	16.2%	4人	2.1%
中央北	323人	272人	84.2%	43人	13.3%	8人	2.5%
不死鳥	231人	197人	85.3%	26人	11.3%	8人	3.5%
あずま	181人	155人	85.6%	17人	9.4%	9人	5.0%
大東	188人	155人	82.4%	28人	14.9%	5人	2.7%
九頭竜	257人	215人	83.7%	32人	12.5%	10人	3.9%
北	308人	259人	84.1%	41人	13.3%	8人	2.6%
みなみ	195人	159人	81.5%	29人	14.9%	7人	3.6%
社	304人	253人	83.2%	38人	12.5%	13人	4.3%
光	348人	280人	80.5%	54人	15.5%	14人	4.0%
川西	149人	125人	83.9%	20人	13.4%	4人	2.7%
東足羽	264人	211人	79.9%	44人	16.7%	9人	3.4%
福井市	3,211人	2,665人	83.0%	442人	13.8%	104人	3.2%

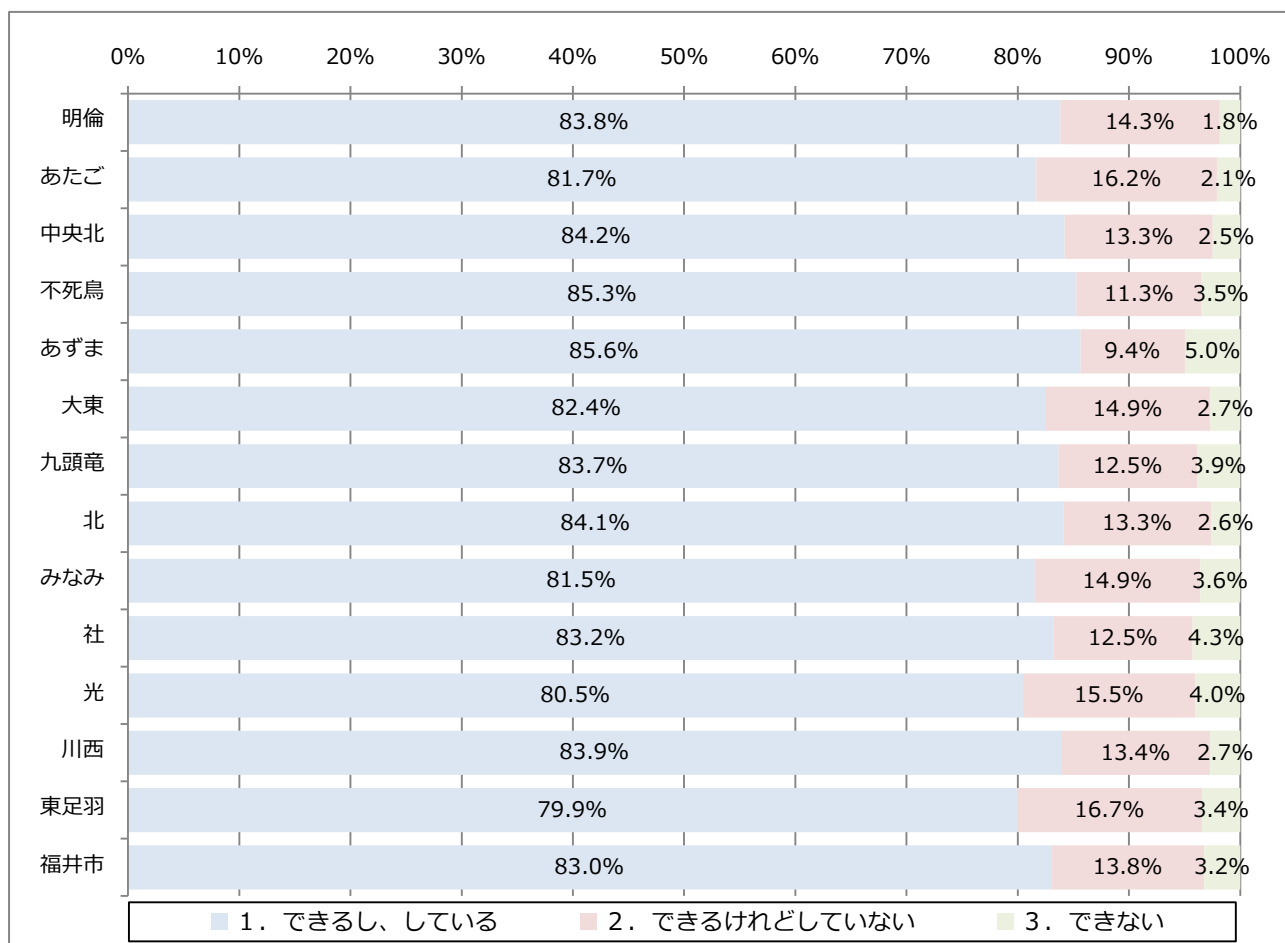

【問5 日常生活について】

(7) 家事全般はできていますか。

1. できている	2. できていない
----------	-----------

圏域	有効 回答数	1. できている		2. できていない	
		回答数	割合	回答数	割合
明倫	257人	214人	83.3%	43人	16.7%
あたご	176人	140人	79.5%	36人	20.5%
中央北	307人	240人	78.2%	67人	21.8%
不死鳥	218人	178人	81.7%	40人	18.3%
あずま	171人	137人	80.1%	34人	19.9%
大東	175人	146人	83.4%	29人	16.6%
九頭竜	247人	180人	72.9%	67人	27.1%
北	297人	237人	79.8%	60人	20.2%
みなみ	183人	143人	78.1%	40人	21.9%
社	287人	230人	80.1%	57人	19.9%
光	334人	255人	76.3%	79人	23.7%
川西	133人	110人	82.7%	23人	17.3%
東足羽	246人	176人	71.5%	70人	28.5%
福井市	3,031人	2,386人	78.7%	645人	21.3%

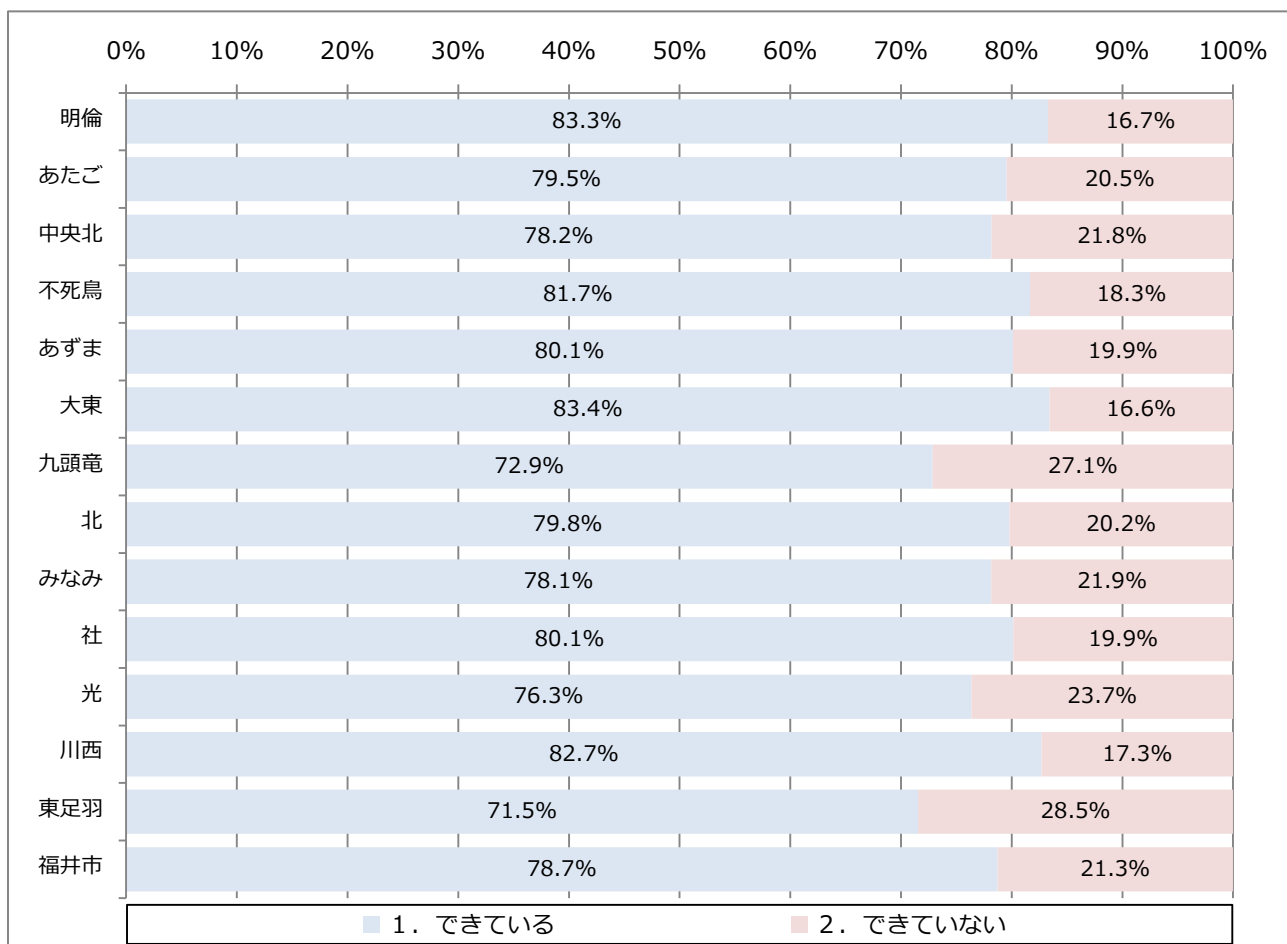

【問5 日常生活について】

《(7)で「2. できていない」とお答えの方におたずねします》

(7)-1 家事全般をする人は主にどなたですか。(1つに○)

1. 同居の家族	2. 別居の家族	3. ヘルパー	4. その他
----------	----------	---------	--------

圏域	有効 回答数	1. 同居の家族		2. 別居の家族		3. ヘルパー		4. その他	
		回答数	割合	回答数	割合	回答数	割合	回答数	割合
明倫	58人	54人	93.1%	1人	1.7%	0人	0.0%	3人	5.2%
あたご	50人	47人	94.0%	1人	2.0%	1人	2.0%	1人	2.0%
中央北	86人	78人	90.7%	2人	2.3%	1人	1.2%	5人	5.8%
不死鳥	52人	45人	86.5%	3人	5.8%	1人	1.9%	3人	5.8%
あずま	42人	39人	92.9%	0人	0.0%	0人	0.0%	3人	7.1%
大東	43人	40人	93.0%	0人	0.0%	0人	0.0%	3人	7.0%
九頭竜	78人	74人	94.9%	2人	2.6%	0人	0.0%	2人	2.6%
北	74人	69人	93.2%	2人	2.7%	1人	1.4%	2人	2.7%
みなみ	52人	49人	94.2%	1人	1.9%	1人	1.9%	1人	1.9%
社	72人	68人	94.4%	1人	1.4%	0人	0.0%	3人	4.2%
光	93人	81人	87.1%	0人	0.0%	1人	1.1%	11人	11.8%
川西	35人	35人	100.0%	0人	0.0%	0人	0.0%	0人	0.0%
東足羽	86人	81人	94.2%	2人	2.3%	1人	1.2%	2人	2.3%
福井市	821人	760人	92.6%	15人	1.8%	7人	0.9%	39人	4.8%

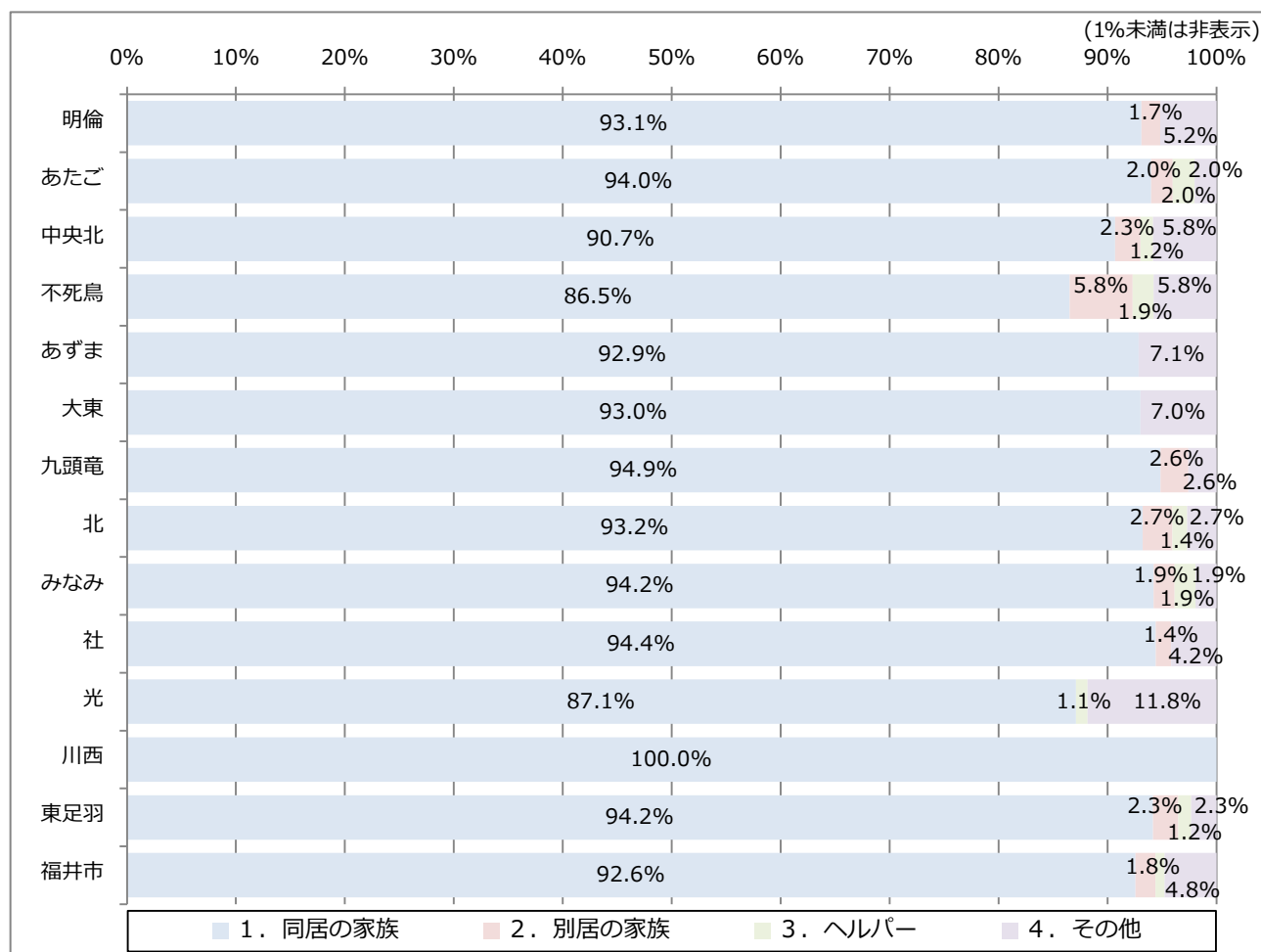

【問5 日常生活について】

(8) 家で生活を送る上で、援助や支援をしてほしいことがありますか。

1. ある	2. ない
-------	-------

圏域	有効 回答数	1. ある		2. ない	
		回答数	割合	回答数	割合
明倫	255人	41人	16.1%	214人	83.9%
あたご	176人	25人	14.2%	151人	85.8%
中央北	303人	60人	19.8%	243人	80.2%
不死鳥	211人	34人	16.1%	177人	83.9%
あずま	165人	24人	14.5%	141人	85.5%
大東	175人	29人	16.6%	146人	83.4%
九頭竜	232人	31人	13.4%	201人	86.6%
北	285人	42人	14.7%	243人	85.3%
みなみ	181人	34人	18.8%	147人	81.2%
社	278人	36人	12.9%	242人	87.1%
光	323人	51人	15.8%	272人	84.2%
川西	134人	22人	16.4%	112人	83.6%
東足羽	233人	38人	16.3%	195人	83.7%
福井市	2,951人	467人	15.8%	2,484人	84.2%

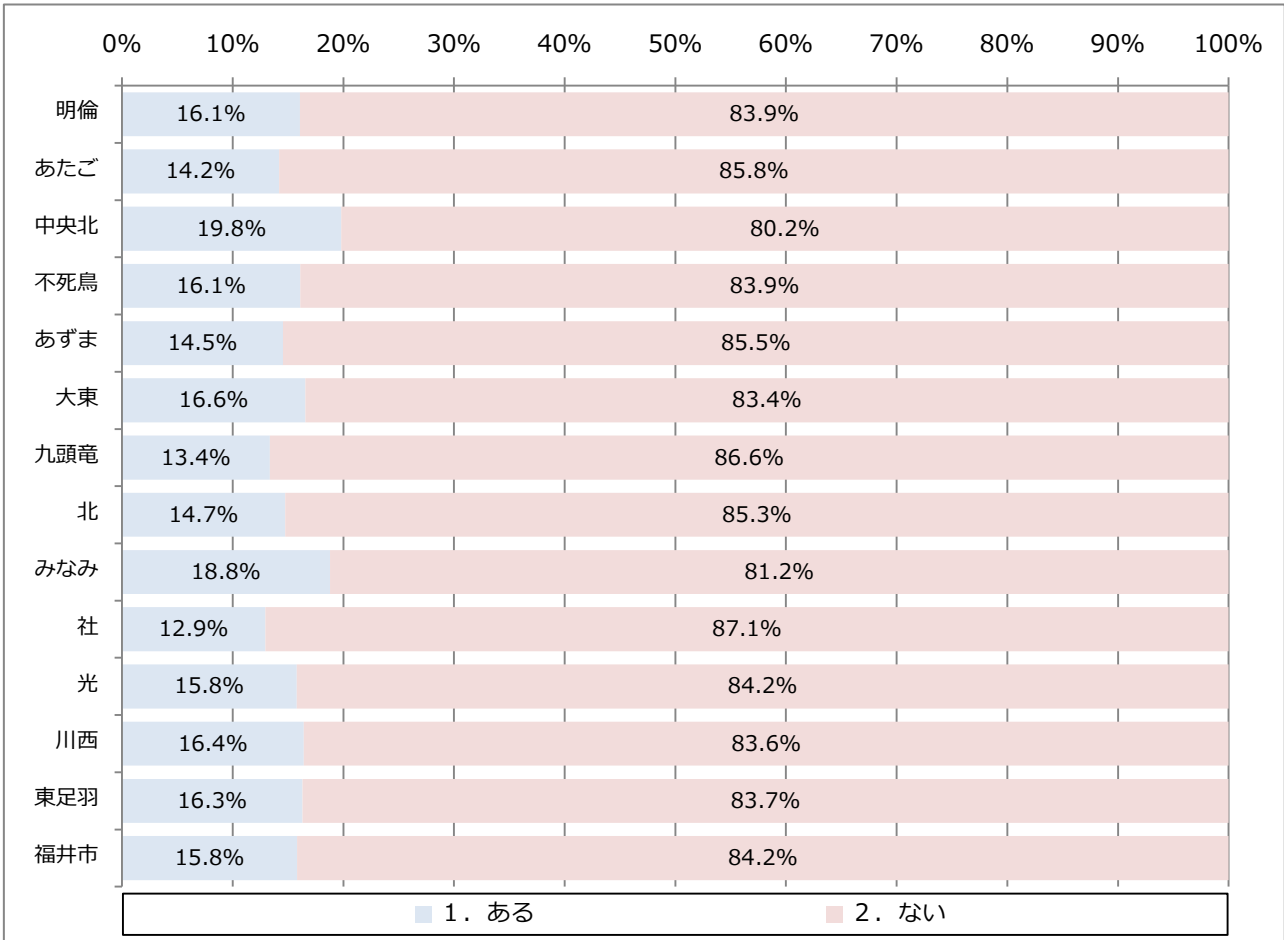

【問5 日常生活について】

《(8)で「1. ある」とお答えの方におたずねします》

(8)-1 現在受けている援助や支援も含めて、援助や支援をして欲しいことは何ですか。

(いくつでも○)

1. 話し相手	2. ゴミだし	3. 掃除	4. 洗濯
5. 食事の準備	6. 買い物	7. 雪下ろし・雪かき	8. 通院
9. 外出時の付添い	10. 外出時の送迎	11. 簡単な修繕	12. 預貯金の出し入れ
13. 公共交通の充実	14. その他		

圏域	有効 回答数	1. 話し相手		2. ゴミだし		3. 掃除		4. 洗濯		5. 食事の準備	
		回答数	割合	回答数	割合	回答数	割合	回答数	割合	回答数	割合
明倫	53人	8人	15.1%	6人	11.3%	9人	17.0%	6人	11.3%	6人	11.3%
あたご	35人	6人	17.1%	4人	11.4%	7人	20.0%	6人	17.1%	6人	17.1%
中央北	70人	10人	14.3%	8人	11.4%	20人	28.6%	8人	11.4%	9人	12.9%
不死鳥	44人	5人	11.4%	1人	2.3%	9人	20.5%	5人	11.4%	7人	15.9%
あずま	32人	8人	25.0%	7人	21.9%	9人	28.1%	4人	12.5%	4人	12.5%
大東	36人	10人	27.8%	8人	22.2%	12人	33.3%	6人	16.7%	9人	25.0%
九頭竜	41人	8人	19.5%	9人	22.0%	8人	19.5%	4人	9.8%	11人	26.8%
北	54人	9人	16.7%	10人	18.5%	12人	22.2%	4人	7.4%	9人	16.7%
みなみ	46人	6人	13.0%	8人	17.4%	11人	23.9%	5人	10.9%	8人	17.4%
社	56人	6人	10.7%	10人	17.9%	14人	25.0%	4人	7.1%	4人	7.1%
光	59人	15人	25.4%	12人	20.3%	18人	30.5%	12人	20.3%	11人	18.6%
川西	35人	8人	22.9%	4人	11.4%	9人	25.7%	8人	22.9%	9人	25.7%
東足羽	53人	14人	26.4%	14人	26.4%	15人	28.3%	10人	18.9%	11人	20.8%
福井市	614人	113人	18.4%	101人	16.4%	153人	24.9%	82人	13.4%	104人	16.9%

圏域	有効 回答数	6. 買い物		7. 雪下ろし・雪かき		8. 通院		9. 外出時の付添い		10. 外出時の送迎	
		回答数	割合	回答数	割合	回答数	割合	回答数	割合	回答数	割合
明倫	53人	3人	5.7%	34人	64.2%	5人	9.4%	1人	1.9%	4人	7.5%
あたご	35人	4人	11.4%	20人	57.1%	7人	20.0%	7人	20.0%	5人	14.3%
中央北	70人	9人	12.9%	41人	58.6%	8人	11.4%	5人	7.1%	11人	15.7%
不死鳥	44人	7人	15.9%	28人	63.6%	7人	15.9%	3人	6.8%	10人	22.7%
あずま	32人	7人	21.9%	18人	56.3%	7人	21.9%	3人	9.4%	8人	25.0%
大東	36人	5人	13.9%	23人	63.9%	5人	13.9%	4人	11.1%	5人	13.9%
九頭竜	41人	8人	19.5%	28人	68.3%	10人	24.4%	9人	22.0%	13人	31.7%
北	54人	7人	13.0%	35人	64.8%	8人	14.8%	3人	5.6%	10人	18.5%
みなみ	46人	6人	13.0%	28人	60.9%	9人	19.6%	5人	10.9%	15人	32.6%
社	56人	6人	10.7%	36人	64.3%	6人	10.7%	1人	1.8%	9人	16.1%
光	59人	15人	25.4%	35人	59.3%	9人	15.3%	8人	13.6%	11人	18.6%
川西	35人	7人	20.0%	14人	40.0%	4人	11.4%	1人	2.9%	7人	20.0%
東足羽	53人	14人	26.4%	30人	56.6%	11人	20.8%	3人	5.7%	14人	26.4%
福井市	614人	98人	16.0%	370人	60.3%	96人	15.6%	49人	8.0%	122人	19.9%

圏域	有効 回答数	11. 簡単な修繕		12. 預貯金の出し入れ		13. 公共交通の充実		14. その他	
		回答数	割合	回答数	割合	回答数	割合	回答数	割合
明倫	53人	17人	32.1%	4人	7.5%	8人	15.1%	3人	5.7%
あたご	35人	7人	20.0%	3人	8.6%	3人	8.6%	4人	11.4%
中央北	70人	19人	27.1%	4人	5.7%	11人	15.7%	4人	5.7%
不死鳥	44人	14人	31.8%	1人	2.3%	9人	20.5%	3人	6.8%
あずま	32人	11人	34.4%	5人	15.6%	4人	12.5%	4人	12.5%
大東	36人	15人	41.7%	5人	13.9%	4人	11.1%	2人	5.6%
九頭竜	41人	11人	26.8%	4人	9.8%	10人	24.4%	0人	0.0%
北	54人	20人	37.0%	7人	13.0%	7人	13.0%	2人	3.7%
みなみ	46人	15人	32.6%	4人	8.7%	9人	19.6%	2人	4.3%
社	56人	14人	25.0%	2人	3.6%	8人	14.3%	4人	7.1%
光	59人	12人	20.3%	6人	10.2%	12人	20.3%	3人	5.1%
川西	35人	12人	34.3%	2人	5.7%	5人	14.3%	3人	8.6%
東足羽	53人	11人	20.8%	10人	18.9%	6人	11.3%	6人	11.3%
福井市	614人	178人	29.0%	57人	9.3%	96人	15.6%	40人	6.5%

【問5 日常生活について】

《(8)で「1. ある」とお答えの方におたずねします》

(8)-2 ボランティア等による支援でもよいと考えるサービスは何ですか。(いくつでも○)

- | | | | |
|------------|------------|-------------|--------------|
| 1. 話し相手 | 2. ゴミだし | 3. 掃除 | 4. 洗濯 |
| 5. 食事の準備 | 6. 買い物 | 7. 雪下ろし・雪かき | 8. 通院 |
| 9. 外出時の付添い | 10. 外出時の送迎 | 11. 簡単な修繕 | 12. 預貯金の出し入れ |
| 13. その他 | | | |

圏域	有効 回答数	1. 話し相手		2. ゴミだし		3. 掃除		4. 洗濯		5. 食事の準備	
		回答数	割合	回答数	割合	回答数	割合	回答数	割合	回答数	割合
明倫	49人	5人	10.2%	4人	8.2%	7人	14.3%	2人	4.1%	2人	4.1%
あたご	32人	4人	12.5%	2人	6.3%	3人	9.4%	2人	6.3%	3人	9.4%
中央北	52人	18人	34.6%	6人	11.5%	8人	15.4%	5人	9.6%	4人	7.7%
不死鳥	49人	6人	12.2%	5人	10.2%	8人	16.3%	1人	2.0%	2人	4.1%
あずま	40人	9人	22.5%	4人	10.0%	7人	17.5%	7人	17.5%	2人	5.0%
大東	32人	7人	21.9%	2人	6.3%	3人	9.4%	1人	3.1%	1人	3.1%
九頭竜	53人	5人	9.4%	4人	7.5%	6人	11.3%	0人	0.0%	3人	5.7%
北	50人	7人	14.0%	3人	6.0%	10人	20.0%	2人	4.0%	7人	14.0%
みなみ	46人	5人	10.9%	4人	8.7%	3人	6.5%	0人	0.0%	2人	4.3%
社	59人	13人	22.0%	4人	6.8%	8人	13.6%	2人	3.4%	4人	6.8%
光	68人	15人	22.1%	6人	8.8%	12人	17.6%	7人	10.3%	10人	14.7%
川西	28人	2人	7.1%	2人	7.1%	5人	17.9%	3人	10.7%	5人	17.9%
東足羽	55人	8人	14.5%	7人	12.7%	12人	21.8%	3人	5.5%	3人	5.5%
福井市	613人	104人	17.0%	53人	8.6%	92人	15.0%	35人	5.7%	48人	7.8%

圏域	有効 回答数	6. 買い物		7. 雪下ろし・雪かき		8. 通院		9. 外出時の付添い		10. 外出時の送迎	
		回答数	割合	回答数	割合	回答数	割合	回答数	割合	回答数	割合
明倫	49人	4人	8.2%	37人	75.5%	1人	2.0%	2人	4.1%	4人	8.2%
あたご	32人	1人	3.1%	25人	78.1%	3人	9.4%	0人	0.0%	3人	9.4%
中央北	52人	5人	9.6%	28人	53.8%	5人	9.6%	4人	7.7%	8人	15.4%
不死鳥	49人	4人	8.2%	36人	73.5%	3人	6.1%	0人	0.0%	4人	8.2%
あずま	40人	3人	7.5%	28人	70.0%	4人	10.0%	2人	5.0%	7人	17.5%
大東	32人	2人	6.3%	21人	65.6%	1人	3.1%	0人	0.0%	1人	3.1%
九頭竜	53人	4人	7.5%	38人	71.7%	2人	3.8%	3人	5.7%	8人	15.1%
北	50人	2人	4.0%	32人	64.0%	2人	4.0%	2人	4.0%	10人	20.0%
みなみ	46人	4人	8.7%	28人	60.9%	1人	2.2%	1人	2.2%	4人	8.7%
社	59人	4人	6.8%	42人	71.2%	9人	15.3%	6人	10.2%	13人	22.0%
光	68人	5人	7.4%	42人	61.8%	7人	10.3%	6人	8.8%	13人	19.1%
川西	28人	5人	17.9%	19人	67.9%	2人	7.1%	2人	7.1%	4人	14.3%
東足羽	55人	3人	5.5%	34人	61.8%	4人	7.3%	2人	3.6%	9人	16.4%
福井市	613人	46人	7.5%	410人	66.9%	44人	7.2%	30人	4.9%	88人	14.4%

圏域	有効 回答数	11. 簡単な修繕		12. 預貯金のおし入れ		13. その他	
		回答数	割合	回答数	割合	回答数	割合
明倫	49人	10人	20.4%	2人	4.1%	2人	4.1%
あたご	32人	6人	18.8%	0人	0.0%	0人	0.0%
中央北	52人	16人	30.8%	1人	1.9%	1人	1.9%
不死鳥	49人	21人	42.9%	0人	0.0%	3人	6.1%
あずま	40人	12人	30.0%	0人	0.0%	2人	5.0%
大東	32人	6人	18.8%	0人	0.0%	5人	15.6%
九頭竜	53人	16人	30.2%	2人	3.8%	6人	11.3%
北	50人	18人	36.0%	0人	0.0%	4人	8.0%
みなみ	46人	12人	26.1%	0人	0.0%	4人	8.7%
社	59人	25人	42.4%	0人	0.0%	3人	5.1%
光	68人	18人	26.5%	4人	5.9%	1人	1.5%
川西	28人	7人	25.0%	1人	3.6%	1人	3.6%
東足羽	55人	25人	45.5%	1人	1.8%	2人	3.6%
福井市	613人	192人	31.3%	11人	1.8%	34人	5.5%

【問5 日常生活について】

(9) 健康についての記事や番組に関心がありますか。

1. はい 2. いいえ

圏域	有効回答数	1. はい		2. いいえ	
		回答数	割合	回答数	割合
明倫	261人	227人	87.0%	34人	13.0%
あたご	185人	168人	90.8%	17人	9.2%
中央北	313人	282人	90.1%	31人	9.9%
不死鳥	231人	217人	93.9%	14人	6.1%
あずま	169人	147人	87.0%	22人	13.0%
大東	183人	163人	89.1%	20人	10.9%
九頭竜	252人	229人	90.9%	23人	9.1%
北	302人	270人	89.4%	32人	10.6%
みなみ	192人	171人	89.1%	21人	10.9%
社	297人	275人	92.6%	22人	7.4%
光	331人	302人	91.2%	29人	8.8%
川西	151人	137人	90.7%	14人	9.3%
東足羽	260人	232人	89.2%	28人	10.8%
福井市	3,127人	2,820人	90.2%	307人	9.8%

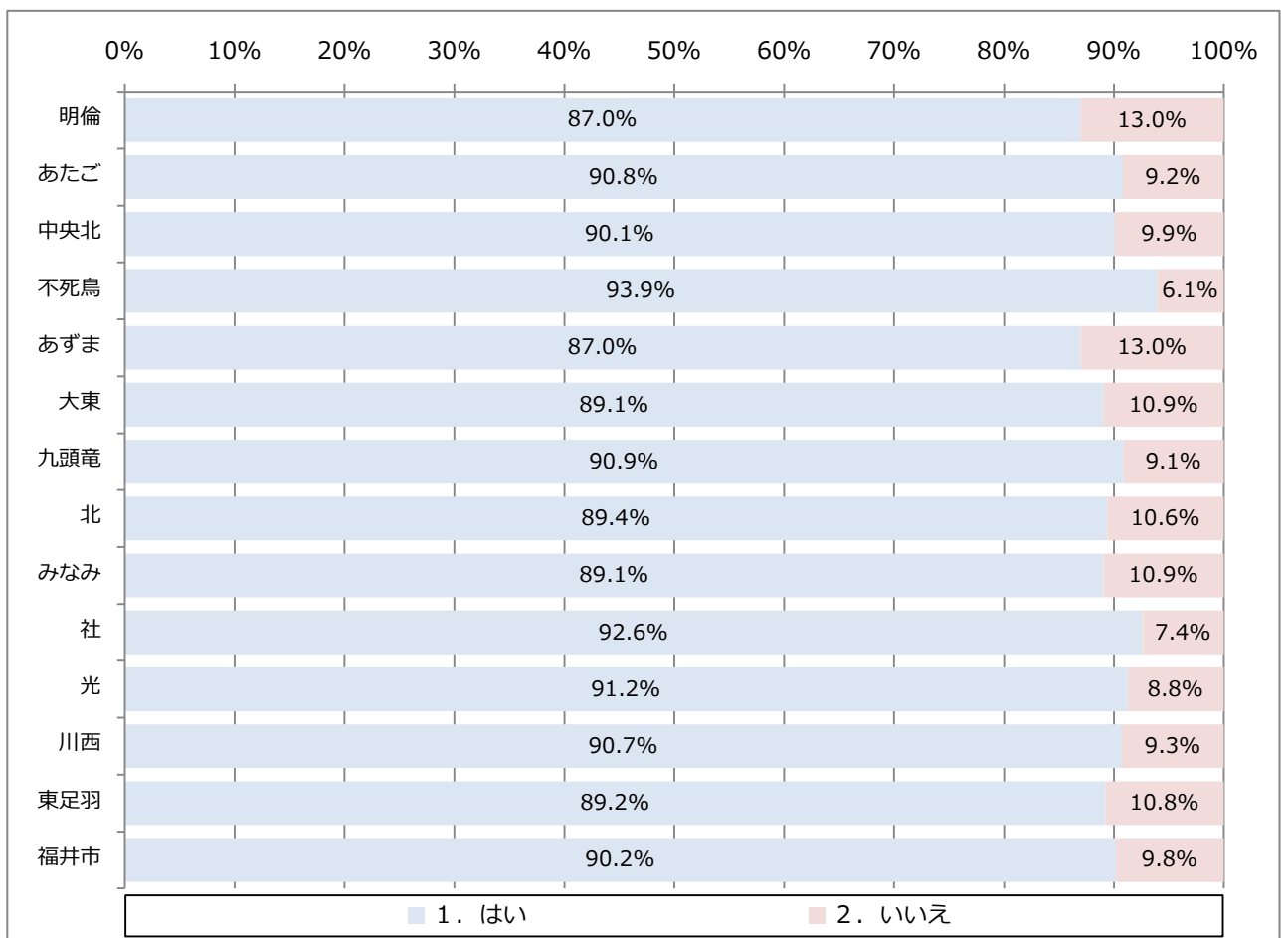

【問5 日常生活について】

(10) 趣味はありますか。

1. ある	2. ない
-------	-------

圏域	有効 回答数	1. ある		2. ない	
		回答数	割合	回答数	割合
明倫	245人	185人	75.5%	60人	24.5%
あたご	168人	112人	66.7%	56人	33.3%
中央北	293人	226人	77.1%	67人	22.9%
不死鳥	206人	147人	71.4%	59人	28.6%
あずま	164人	125人	76.2%	39人	23.8%
大東	164人	127人	77.4%	37人	22.6%
九頭竜	231人	159人	68.8%	72人	31.2%
北	276人	206人	74.6%	70人	25.4%
みなみ	177人	134人	75.7%	43人	24.3%
社	275人	201人	73.1%	74人	26.9%
光	332人	243人	73.2%	89人	26.8%
川西	129人	96人	74.4%	33人	25.6%
東足羽	234人	149人	63.7%	85人	36.3%
福井市	2,894人	2,110人	72.9%	784人	27.1%

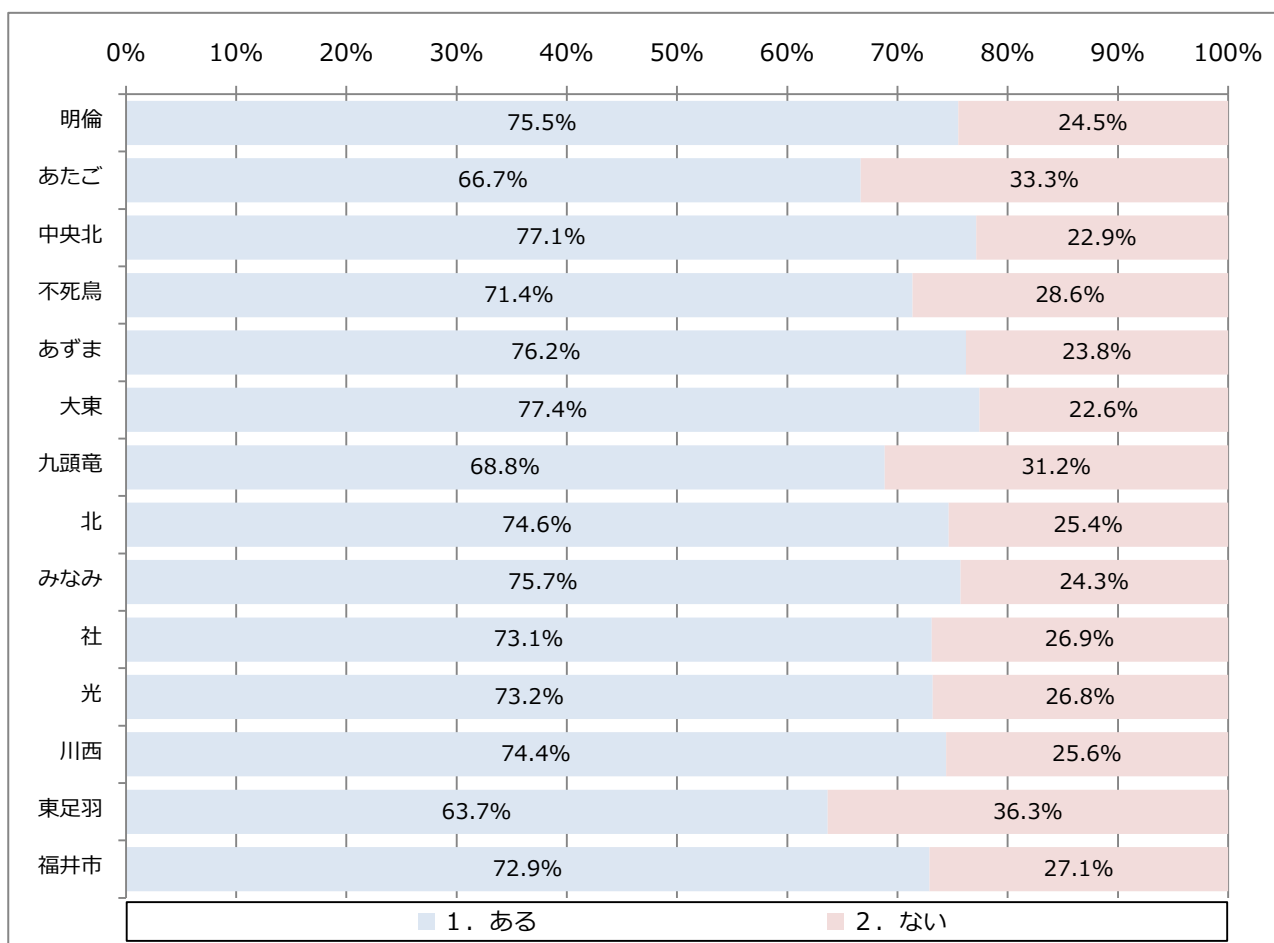

【問5 日常生活について】

《(10)で「1. ある」とお答えの方におたずねします》

(10)-1 現在、どのようなことに取り組んでいますか。(いくつでも○)

【スポーツ・運動系】			
1. ウォーキング	2. マラソン	3. 登山	4. 水泳
5. ソフトテニス	6. 卓球	7. ソフトバレーボール	8. ゲートボール
9. グラウンドゴルフ	10. ボウリング	11. 剣道・弓道	12. 健康体操
13. ダンス・舞踊	14. フロアカーリング	15. スティックリング	16. ペタンク
【文化・教養系】			
17. 菜園・園芸	18. 生け花	19. 陶芸	20. 木彫・彫刻
21. 編み物・ししゅう	22. 絵画・絵手紙	23. 料理・お菓子づくり	24. 川柳・俳句
25. 郷土史の研究	26. 書道・ペン習字	27. 英会話	28. 楽器演奏
29. 詩吟	30. 民謡・合唱	31. 囲碁・将棋・オセロ	32. 健康麻雀
33. パソコン・IT 機器	34. 写真撮影	35. カラオケ	

圏域	有効 回答数	1. ウォーキング		2. マラソン		3. 登山		4. 水泳		5. ソフトテニス	
		回答数	割合	回答数	割合	回答数	割合	回答数	割合	回答数	割合
明倫	201人	71人	35.3%	1人	0.5%	15人	7.5%	5人	2.5%	2人	1.0%
あたご	112人	43人	38.4%	1人	0.9%	6人	5.4%	3人	2.7%	2人	1.8%
中央北	231人	100人	43.3%	6人	2.6%	14人	6.1%	12人	5.2%	3人	1.3%
不死鳥	159人	64人	40.3%	0人	0.0%	5人	3.1%	11人	6.9%	2人	1.3%
あずま	129人	55人	42.6%	3人	2.3%	6人	4.7%	8人	6.2%	1人	0.8%
大東	140人	52人	37.1%	0人	0.0%	8人	5.7%	3人	2.1%	1人	0.7%
九頭竜	175人	82人	46.9%	2人	1.1%	7人	4.0%	8人	4.6%	3人	1.7%
北	222人	92人	41.4%	3人	1.4%	16人	7.2%	9人	4.1%	3人	1.4%
みなみ	141人	54人	38.3%	2人	1.4%	13人	9.2%	9人	6.4%	2人	1.4%
社	214人	110人	51.4%	4人	1.9%	19人	8.9%	7人	3.3%	3人	1.4%
光	246人	98人	39.8%	4人	1.6%	12人	4.9%	9人	3.7%	2人	0.8%
川西	108人	39人	36.1%	2人	1.9%	3人	2.8%	6人	5.6%	0人	0.0%
東足羽	167人	53人	31.7%	2人	1.2%	4人	2.4%	5人	3.0%	2人	1.2%
福井市	2,245人	913人	40.7%	30人	1.3%	128人	5.7%	95人	4.2%	26人	1.2%

圏域	有効 回答数	6. 卓球		7. ソフトバレーボール		8. ゲートボール		9. グラウンドゴルフ		10. ボウリング	
		回答数	割合	回答数	割合	回答数	割合	回答数	割合	回答数	割合
明倫	201人	6人	3.0%	2人	1.0%	2人	1.0%	13人	6.5%	1人	0.5%
あたご	112人	3人	2.7%	1人	0.9%	0人	0.0%	10人	8.9%	1人	0.9%
中央北	231人	7人	3.0%	3人	1.3%	2人	0.9%	20人	8.7%	4人	1.7%
不死鳥	159人	1人	0.6%	2人	1.3%	2人	1.3%	12人	7.5%	4人	2.5%
あずま	129人	1人	0.8%	1人	0.8%	2人	1.6%	5人	3.9%	0人	0.0%
大東	140人	1人	0.7%	3人	2.1%	3人	2.1%	15人	10.7%	4人	2.9%
九頭竜	175人	7人	4.0%	3人	1.7%	1人	0.6%	12人	6.9%	1人	0.6%
北	222人	11人	5.0%	2人	0.9%	3人	1.4%	26人	11.7%	2人	0.9%
みなみ	141人	4人	2.8%	3人	2.1%	2人	1.4%	12人	8.5%	0人	0.0%
社	214人	9人	4.2%	5人	2.3%	4人	1.9%	13人	6.1%	2人	0.9%
光	246人	12人	4.9%	5人	2.0%	5人	2.0%	24人	9.8%	5人	2.0%
川西	108人	2人	1.9%	6人	5.6%	0人	0.0%	6人	5.6%	4人	3.7%
東足羽	167人	9人	5.4%	6人	3.6%	4人	2.4%	13人	7.8%	4人	2.4%
福井市	2,245人	73人	3.3%	42人	1.9%	30人	1.3%	181人	8.1%	32人	1.4%

圏域	有効 回答数	11. 剣道・弓道		12. 健康体操		13. ダンス・舞踊		14. フロアカーリング		15. スティックリング	
		回答数	割合	回答数	割合	回答数	割合	回答数	割合	回答数	割合
明倫	201人	2人	1.0%	36人	17.9%	8人	4.0%	3人	1.5%	3人	1.5%
あたご	112人	0人	0.0%	19人	17.0%	7人	6.3%	0人	0.0%	0人	0.0%
中央北	231人	0人	0.0%	60人	26.0%	14人	6.1%	0人	0.0%	4人	1.7%
不死鳥	159人	1人	0.6%	35人	22.0%	5人	3.1%	0人	0.0%	4人	2.5%
あずま	129人	0人	0.0%	35人	27.1%	5人	3.9%	1人	0.8%	2人	1.6%
大東	140人	1人	0.7%	27人	19.3%	6人	4.3%	5人	3.6%	8人	5.7%
九頭竜	175人	0人	0.0%	32人	18.3%	5人	2.9%	4人	2.3%	2人	1.1%
北	222人	0人	0.0%	57人	25.7%	7人	3.2%	0人	0.0%	2人	0.9%
みなみ	141人	0人	0.0%	38人	27.0%	8人	5.7%	0人	0.0%	6人	4.3%
社	214人	1人	0.5%	56人	26.2%	9人	4.2%	0人	0.0%	4人	1.9%
光	246人	1人	0.4%	57人	23.2%	11人	4.5%	7人	2.8%	20人	8.1%
川西	108人	1人	0.9%	22人	20.4%	3人	2.8%	0人	0.0%	2人	1.9%
東足羽	167人	0人	0.0%	29人	17.4%	7人	4.2%	4人	2.4%	4人	2.4%
福井市	2,245人	7人	0.3%	503人	22.4%	95人	4.2%	24人	1.1%	61人	2.7%

圏域	有効 回答数	16. ペタンク		17. 菜園・園芸		18. 生け花		19. 陶芸		20. 木彫・彫刻	
		回答数	割合	回答数	割合	回答数	割合	回答数	割合	回答数	割合
明倫	201人	0人	0.0%	68人	33.8%	12人	6.0%	4人	2.0%	3人	1.5%
あたご	112人	0人	0.0%	31人	27.7%	12人	10.7%	1人	0.9%	1人	0.9%
中央北	231人	1人	0.4%	77人	33.3%	23人	10.0%	6人	2.6%	1人	0.4%
不死鳥	159人	0人	0.0%	52人	32.7%	14人	8.8%	2人	1.3%	0人	0.0%
あずま	129人	0人	0.0%	47人	36.4%	11人	8.5%	1人	0.8%	1人	0.8%
大東	140人	1人	0.7%	64人	45.7%	7人	5.0%	3人	2.1%	2人	1.4%
九頭竜	175人	3人	1.7%	75人	42.9%	14人	8.0%	1人	0.6%	1人	0.6%
北	222人	0人	0.0%	88人	39.6%	16人	7.2%	1人	0.5%	2人	0.9%
みなみ	141人	0人	0.0%	52人	36.9%	9人	6.4%	4人	2.8%	3人	2.1%
社	214人	1人	0.5%	90人	42.1%	14人	6.5%	4人	1.9%	1人	0.5%
光	246人	6人	2.4%	109人	44.3%	29人	11.8%	6人	2.4%	2人	0.8%
川西	108人	0人	0.0%	49人	45.4%	12人	11.1%	1人	0.9%	1人	0.9%
東足羽	167人	1人	0.6%	96人	57.5%	16人	9.6%	2人	1.2%	3人	1.8%
福井市	2,245人	13人	0.6%	898人	40.0%	189人	8.4%	36人	1.6%	21人	0.9%

圏域	有効 回答数	21. 編み物・ししゅう		22. 絵画・絵手紙		23. 料理・お菓子づくり		24. 川柳・俳句		25. 郷土史の研究	
		回答数	割合	回答数	割合	回答数	割合	回答数	割合	回答数	割合
明倫	201人	24人	11.9%	12人	6.0%	19人	9.5%	8人	4.0%	6人	3.0%
あたご	112人	12人	10.7%	5人	4.5%	16人	14.3%	2人	1.8%	4人	3.6%
中央北	231人	21人	9.1%	17人	7.4%	16人	6.9%	9人	3.9%	9人	3.9%
不死鳥	159人	23人	14.5%	15人	9.4%	19人	11.9%	6人	3.8%	4人	2.5%
あずま	129人	17人	13.2%	6人	4.7%	19人	14.7%	3人	2.3%	0人	0.0%
大東	140人	17人	12.1%	5人	3.6%	12人	8.6%	3人	2.1%	0人	0.0%
九頭竜	175人	18人	10.3%	10人	5.7%	20人	11.4%	6人	3.4%	5人	2.9%
北	222人	22人	9.9%	10人	4.5%	18人	8.1%	4人	1.8%	9人	4.1%
みなみ	141人	20人	14.2%	9人	6.4%	10人	7.1%	5人	3.5%	2人	1.4%
社	214人	22人	10.3%	8人	3.7%	17人	7.9%	4人	1.9%	2人	0.9%
光	246人	30人	12.2%	17人	6.9%	23人	9.3%	8人	3.3%	7人	2.8%
川西	108人	16人	14.8%	6人	5.6%	6人	5.6%	3人	2.8%	0人	0.0%
東足羽	167人	18人	10.8%	10人	6.0%	18人	10.8%	5人	3.0%	3人	1.8%
福井市	2,245人	260人	11.6%	130人	5.8%	213人	9.5%	66人	2.9%	51人	2.3%

圏域	有効 回答数	26. 書道・ペン習字		27. 英会話		28. 楽器演奏		29. 詩吟		30. 民謡・合唱	
		回答数	割合	回答数	割合	回答数	割合	回答数	割合	回答数	割合
明倫	201人	9人	4.5%	3人	1.5%	6人	3.0%	5人	2.5%	9人	4.5%
あたご	112人	12人	10.7%	2人	1.8%	4人	3.6%	3人	2.7%	4人	3.6%
中央北	231人	10人	4.3%	6人	2.6%	13人	5.6%	4人	1.7%	15人	6.5%
不死鳥	159人	9人	5.7%	5人	3.1%	8人	5.0%	1人	0.6%	8人	5.0%
あずま	129人	4人	3.1%	1人	0.8%	6人	4.7%	4人	3.1%	4人	3.1%
大東	140人	6人	4.3%	0人	0.0%	9人	6.4%	5人	3.6%	6人	4.3%
九頭竜	175人	7人	4.0%	3人	1.7%	7人	4.0%	1人	0.6%	10人	5.7%
北	222人	13人	5.9%	7人	3.2%	7人	3.2%	4人	1.8%	6人	2.7%
みなみ	141人	7人	5.0%	2人	1.4%	5人	3.5%	3人	2.1%	5人	3.5%
社	214人	16人	7.5%	2人	0.9%	10人	4.7%	3人	1.4%	10人	4.7%
光	246人	17人	6.9%	3人	1.2%	9人	3.7%	5人	2.0%	13人	5.3%
川西	108人	9人	8.3%	1人	0.9%	2人	1.9%	5人	4.6%	5人	4.6%
東足羽	167人	15人	9.0%	2人	1.2%	8人	4.8%	3人	1.8%	10人	6.0%
福井市	2,245人	134人	6.0%	37人	1.6%	94人	4.2%	46人	2.0%	105人	4.7%

圏域	有効 回答数	31. 囲碁・将棋・オセロ		32. 健康麻雀		33. パソコン・IT機器		34. 写真撮影		35. カラオケ	
		回答数	割合	回答数	割合	回答数	割合	回答数	割合	回答数	割合
明倫	201人	17人	8.5%	7人	3.5%	35人	17.4%	16人	8.0%	28人	13.9%
あたご	112人	8人	7.1%	6人	5.4%	17人	15.2%	12人	10.7%	19人	17.0%
中央北	231人	14人	6.1%	11人	4.8%	45人	19.5%	14人	6.1%	43人	18.6%
不死鳥	159人	14人	8.8%	9人	5.7%	28人	17.6%	19人	11.9%	43人	27.0%
あずま	129人	7人	5.4%	4人	3.1%	12人	9.3%	8人	6.2%	19人	14.7%
大東	140人	6人	4.3%	7人	5.0%	22人	15.7%	11人	7.9%	13人	9.3%
九頭竜	175人	17人	9.7%	4人	2.3%	26人	14.9%	7人	4.0%	27人	15.4%
北	222人	16人	7.2%	5人	2.3%	39人	17.6%	19人	8.6%	30人	13.5%
みなみ	141人	10人	7.1%	5人	3.5%	24人	17.0%	10人	7.1%	25人	17.7%
社	214人	16人	7.5%	6人	2.8%	26人	12.1%	21人	9.8%	26人	12.1%
光	246人	12人	4.9%	13人	5.3%	30人	12.2%	16人	6.5%	24人	9.8%
川西	108人	10人	9.3%	3人	2.8%	11人	10.2%	7人	6.5%	16人	14.8%
東足羽	167人	15人	9.0%	6人	3.6%	16人	9.6%	12人	7.2%	28人	16.8%
福井市	2,245人	162人	7.2%	86人	3.8%	331人	14.7%	172人	7.7%	341人	15.2%

【問5 日常生活について】

(10)-2 今後、どのようなことに取り組みたいですか。(いくつでも○)

【スポーツ・運動系】			
1. ウォーキング	2. マラソン	3. 登山	4. 水泳
5. ソフトテニス	6. 卓球	7. ソフトバレーボール	8. ゲートボール
9. グラウンドゴルフ	10. ボウリング	11. 剣道・弓道	12. 健康体操
13. ダンス・舞踊	14. フロアカーリング	15. スティックリング	16. ペタンク
【文化・教養系】			
17. 菜園・園芸	18. 生け花	19. 陶芸	20. 木彫・彫刻
21. 編み物・ししゅう	22. 絵画・絵手紙	23. 料理・お菓子づくり	24. 川柳・俳句
25. 郷土史の研究	26. 書道・ペン習字	27. 英会話	28. 楽器演奏
29. 詩吟	30. 民謡・合唱	31. 囲碁・将棋・オセロ	32. 健康麻雀
33. パソコン・IT 機器	34. 写真撮影	35. カラオケ	

圏域	有効 回答数	1. ウォーキング		2. マラソン		3. 登山		4. 水泳		5. ソフトテニス	
		回答数	割合	回答数	割合	回答数	割合	回答数	割合	回答数	割合
明倫	178人	81人	45.5%	1人	0.6%	12人	6.7%	9人	5.1%	2人	1.1%
あたご	119人	56人	47.1%	4人	3.4%	4人	3.4%	9人	7.6%	1人	0.8%
中央北	215人	75人	34.9%	3人	1.4%	14人	6.5%	20人	9.3%	2人	0.9%
不死鳥	145人	53人	36.6%	0人	0.0%	8人	5.5%	13人	9.0%	1人	0.7%
あずま	123人	50人	40.7%	2人	1.6%	4人	3.3%	8人	6.5%	1人	0.8%
大東	122人	53人	43.4%	0人	0.0%	10人	8.2%	13人	10.7%	0人	0.0%
九頭竜	173人	72人	41.6%	3人	1.7%	7人	4.0%	13人	7.5%	4人	2.3%
北	216人	86人	39.8%	2人	0.9%	11人	5.1%	10人	4.6%	5人	2.3%
みなみ	129人	50人	38.8%	1人	0.8%	10人	7.8%	13人	10.1%	0人	0.0%
社	212人	92人	43.4%	3人	1.4%	15人	7.1%	16人	7.5%	3人	1.4%
光	224人	87人	38.8%	3人	1.3%	18人	8.0%	9人	4.0%	2人	0.9%
川西	95人	33人	34.7%	1人	1.1%	4人	4.2%	1人	1.1%	0人	0.0%
東足羽	167人	64人	38.3%	1人	0.6%	8人	4.8%	9人	5.4%	1人	0.6%
福井市	2,118人	852人	40.2%	24人	1.1%	125人	5.9%	143人	6.8%	22人	1.0%

圏域	有効 回答数	6. 卓球		7. ソフトバレーボール		8. ゲートボール		9. グラウンドゴルフ		10. ボウリング	
		回答数	割合	回答数	割合	回答数	割合	回答数	割合	回答数	割合
明倫	178人	9人	5.1%	2人	1.1%	4人	2.2%	11人	6.2%	4人	2.2%
あたご	119人	4人	3.4%	0人	0.0%	0人	0.0%	7人	5.9%	3人	2.5%
中央北	215人	13人	6.0%	3人	1.4%	0人	0.0%	12人	5.6%	8人	3.7%
不死鳥	145人	7人	4.8%	0人	0.0%	2人	1.4%	10人	6.9%	3人	2.1%
あずま	123人	4人	3.3%	1人	0.8%	1人	0.8%	10人	8.1%	4人	3.3%
大東	122人	6人	4.9%	3人	2.5%	3人	2.5%	8人	6.6%	5人	4.1%
九頭竜	173人	7人	4.0%	3人	1.7%	5人	2.9%	10人	5.8%	5人	2.9%
北	216人	21人	9.7%	1人	0.5%	3人	1.4%	19人	8.8%	7人	3.2%
みなみ	129人	9人	7.0%	1人	0.8%	3人	2.3%	10人	7.8%	8人	6.2%
社	212人	17人	8.0%	3人	1.4%	8人	3.8%	9人	4.2%	5人	2.4%
光	224人	18人	8.0%	8人	3.6%	7人	3.1%	25人	11.2%	15人	6.7%
川西	95人	4人	4.2%	3人	3.2%	3人	3.2%	6人	6.3%	4人	4.2%
東足羽	167人	14人	8.4%	7人	4.2%	7人	4.2%	7人	4.2%	10人	6.0%
福井市	2,118人	133人	6.3%	35人	1.7%	46人	2.2%	144人	6.8%	81人	3.8%

圏域	有効 回答数	11. 剣道・弓道		12. 健康体操		13. ダンス・舞踊		14. フロアカーリング		15. スティックリング	
		回答数	割合	回答数	割合	回答数	割合	回答数	割合	回答数	割合
明倫	178人	1人	0.6%	54人	30.3%	7人	3.9%	2人	1.1%	2人	1.1%
あたご	119人	2人	1.7%	37人	31.1%	8人	6.7%	0人	0.0%	1人	0.8%
中央北	215人	3人	1.4%	54人	25.1%	12人	5.6%	1人	0.5%	1人	0.5%
不死鳥	145人	2人	1.4%	46人	31.7%	3人	2.1%	1人	0.7%	1人	0.7%
あずま	123人	1人	0.8%	32人	26.0%	4人	3.3%	1人	0.8%	3人	2.4%
大東	122人	1人	0.8%	40人	32.8%	9人	7.4%	5人	4.1%	4人	3.3%
九頭竜	173人	0人	0.0%	60人	34.7%	5人	2.9%	6人	3.5%	4人	2.3%
北	216人	1人	0.5%	61人	28.2%	7人	3.2%	0人	0.0%	2人	0.9%
みなみ	129人	0人	0.0%	35人	27.1%	2人	1.6%	0人	0.0%	3人	2.3%
社	212人	0人	0.0%	62人	29.2%	9人	4.2%	5人	2.4%	7人	3.3%
光	224人	3人	1.3%	57人	25.4%	9人	4.0%	8人	3.6%	15人	6.7%
川西	95人	0人	0.0%	17人	17.9%	3人	3.2%	2人	2.1%	2人	2.1%
東足羽	167人	0人	0.0%	51人	30.5%	4人	2.4%	6人	3.6%	1人	0.6%
福井市	2,118人	14人	0.7%	606人	28.6%	82人	3.9%	37人	1.7%	46人	2.2%

圏域	有効 回答数	16. ペタンク		17. 菜園・園芸		18. 生け花		19. 陶芸		20. 木彫・彫刻	
		回答数	割合	回答数	割合	回答数	割合	回答数	割合	回答数	割合
明倫	178人	1人	0.6%	45人	25.3%	11人	6.2%	3人	1.7%	3人	1.7%
あたご	119人	1人	0.8%	21人	17.6%	9人	7.6%	3人	2.5%	1人	0.8%
中央北	215人	1人	0.5%	55人	25.6%	12人	5.6%	11人	5.1%	8人	3.7%
不死鳥	145人	1人	0.7%	30人	20.7%	11人	7.6%	7人	4.8%	1人	0.7%
あずま	123人	1人	0.8%	46人	37.4%	8人	6.5%	3人	2.4%	4人	3.3%
大東	122人	0人	0.0%	38人	31.1%	8人	6.6%	6人	4.9%	5人	4.1%
九頭竜	173人	4人	2.3%	51人	29.5%	8人	4.6%	6人	3.5%	1人	0.6%
北	216人	2人	0.9%	61人	28.2%	14人	6.5%	6人	2.8%	5人	2.3%
みなみ	129人	0人	0.0%	38人	29.5%	8人	6.2%	11人	8.5%	2人	1.6%
社	212人	2人	0.9%	67人	31.6%	16人	7.5%	7人	3.3%	5人	2.4%
光	224人	4人	1.8%	62人	27.7%	16人	7.1%	9人	4.0%	5人	2.2%
川西	95人	1人	1.1%	44人	46.3%	14人	14.7%	2人	2.1%	3人	3.2%
東足羽	167人	2人	1.2%	61人	36.5%	18人	10.8%	4人	2.4%	2人	1.2%
福井市	2,118人	20人	0.9%	619人	29.2%	153人	7.2%	78人	3.7%	45人	2.1%

圏域	有効 回答数	21. 編み物・ししゅう		22. 絵画・絵手紙		23. 料理・お菓子づくり		24. 川柳・俳句		25. 郷土史の研究	
		回答数	割合	回答数	割合	回答数	割合	回答数	割合	回答数	割合
明倫	178人	19人	10.7%	16人	9.0%	15人	8.4%	11人	6.2%	3人	1.7%
あたご	119人	10人	8.4%	8人	6.7%	12人	10.1%	2人	1.7%	5人	4.2%
中央北	215人	17人	7.9%	22人	10.2%	18人	8.4%	10人	4.7%	7人	3.3%
不死鳥	145人	18人	12.4%	13人	9.0%	15人	10.3%	10人	6.9%	6人	4.1%
あずま	123人	11人	8.9%	6人	4.9%	10人	8.1%	5人	4.1%	2人	1.6%
大東	122人	11人	9.0%	9人	7.4%	10人	8.2%	8人	6.6%	5人	4.1%
九頭竜	173人	15人	8.7%	14人	8.1%	10人	5.8%	9人	5.2%	6人	3.5%
北	216人	20人	9.3%	13人	6.0%	22人	10.2%	9人	4.2%	7人	3.2%
みなみ	129人	10人	7.8%	11人	8.5%	12人	9.3%	6人	4.7%	5人	3.9%
社	212人	10人	4.7%	16人	7.5%	24人	11.3%	9人	4.2%	6人	2.8%
光	224人	22人	9.8%	15人	6.7%	20人	8.9%	8人	3.6%	15人	6.7%
川西	95人	13人	13.7%	6人	6.3%	11人	11.6%	2人	2.1%	6人	6.3%
東足羽	167人	15人	9.0%	18人	10.8%	14人	8.4%	11人	6.6%	12人	7.2%
福井市	2,118人	191人	9.0%	167人	7.9%	193人	9.1%	100人	4.7%	85人	4.0%

圏域	有効 回答数	26. 書道・ペン習字		27. 英会話		28. 楽器演奏		29. 詩吟		30. 民謡・合唱	
		回答数	割合	回答数	割合	回答数	割合	回答数	割合	回答数	割合
明倫	178人	16人	9.0%	7人	3.9%	5人	2.8%	4人	2.2%	7人	3.9%
あたご	119人	19人	16.0%	6人	5.0%	6人	5.0%	2人	1.7%	7人	5.9%
中央北	215人	27人	12.6%	7人	3.3%	10人	4.7%	4人	1.9%	8人	3.7%
不死鳥	145人	21人	14.5%	7人	4.8%	8人	5.5%	2人	1.4%	5人	3.4%
あずま	123人	11人	8.9%	8人	6.5%	5人	4.1%	3人	2.4%	6人	4.9%
大東	122人	13人	10.7%	4人	3.3%	8人	6.6%	2人	1.6%	5人	4.1%
九頭竜	173人	21人	12.1%	4人	2.3%	4人	2.3%	1人	0.6%	10人	5.8%
北	216人	24人	11.1%	5人	2.3%	11人	5.1%	2人	0.9%	9人	4.2%
みなみ	129人	15人	11.6%	2人	1.6%	5人	3.9%	2人	1.6%	4人	3.1%
社	212人	24人	11.3%	5人	2.4%	8人	3.8%	2人	0.9%	6人	2.8%
光	224人	28人	12.5%	5人	2.2%	11人	4.9%	4人	1.8%	8人	3.6%
川西	95人	9人	9.5%	0人	0.0%	3人	3.2%	2人	2.1%	3人	3.2%
東足羽	167人	25人	15.0%	7人	4.2%	8人	4.8%	5人	3.0%	7人	4.2%
福井市	2,118人	253人	11.9%	67人	3.2%	92人	4.3%	35人	1.7%	85人	4.0%

圏域	有効 回答数	31. 囲碁・将棋・オセロ		32. 健康麻雀		33. パソコン・IT機器		34. 写真撮影		35. カラオケ	
		回答数	割合	回答数	割合	回答数	割合	回答数	割合	回答数	割合
明倫	178人	17人	9.6%	10人	5.6%	24人	13.5%	10人	5.6%	22人	12.4%
あたご	119人	4人	3.4%	4人	3.4%	18人	15.1%	6人	5.0%	12人	10.1%
中央北	215人	12人	5.6%	17人	7.9%	34人	15.8%	13人	6.0%	24人	11.2%
不死鳥	145人	8人	5.5%	10人	6.9%	12人	8.3%	11人	7.6%	21人	14.5%
あずま	123人	5人	4.1%	10人	8.1%	8人	6.5%	7人	5.7%	17人	13.8%
大東	122人	4人	3.3%	10人	8.2%	16人	13.1%	9人	7.4%	12人	9.8%
九頭竜	173人	12人	6.9%	4人	2.3%	23人	13.3%	12人	6.9%	24人	13.9%
北	216人	8人	3.7%	9人	4.2%	25人	11.6%	13人	6.0%	27人	12.5%
みなみ	129人	3人	2.3%	7人	5.4%	17人	13.2%	6人	4.7%	21人	16.3%
社	212人	11人	5.2%	15人	7.1%	31人	14.6%	11人	5.2%	32人	15.1%
光	224人	11人	4.9%	11人	4.9%	25人	11.2%	9人	4.0%	34人	15.2%
川西	95人	4人	4.2%	3人	3.2%	17人	17.9%	3人	3.2%	13人	13.7%
東足羽	167人	9人	5.4%	8人	4.8%	16人	9.6%	9人	5.4%	29人	17.4%
福井市	2,118人	108人	5.1%	118人	5.6%	266人	12.6%	119人	5.6%	288人	13.6%

【問5 日常生活について】

(11) 生きがいがありますか。

1. ある	2. ない
-------	-------

圏域	有効 回答数	1. ある		2. ない	
		回答数	割合	回答数	割合
明倫	232人	197人	84.9%	35人	15.1%
あたご	167人	145人	86.8%	22人	13.2%
中央北	293人	251人	85.7%	42人	14.3%
不死鳥	207人	175人	84.5%	32人	15.5%
あずま	162人	136人	84.0%	26人	16.0%
大東	163人	145人	89.0%	18人	11.0%
九頭竜	225人	205人	91.1%	20人	8.9%
北	275人	233人	84.7%	42人	15.3%
みなみ	178人	145人	81.5%	33人	18.5%
社	284人	244人	85.9%	40人	14.1%
光	312人	263人	84.3%	49人	15.7%
川西	127人	103人	81.1%	24人	18.9%
東足羽	230人	197人	85.7%	33人	14.3%
福井市	2,855人	2,439人	85.4%	416人	14.6%

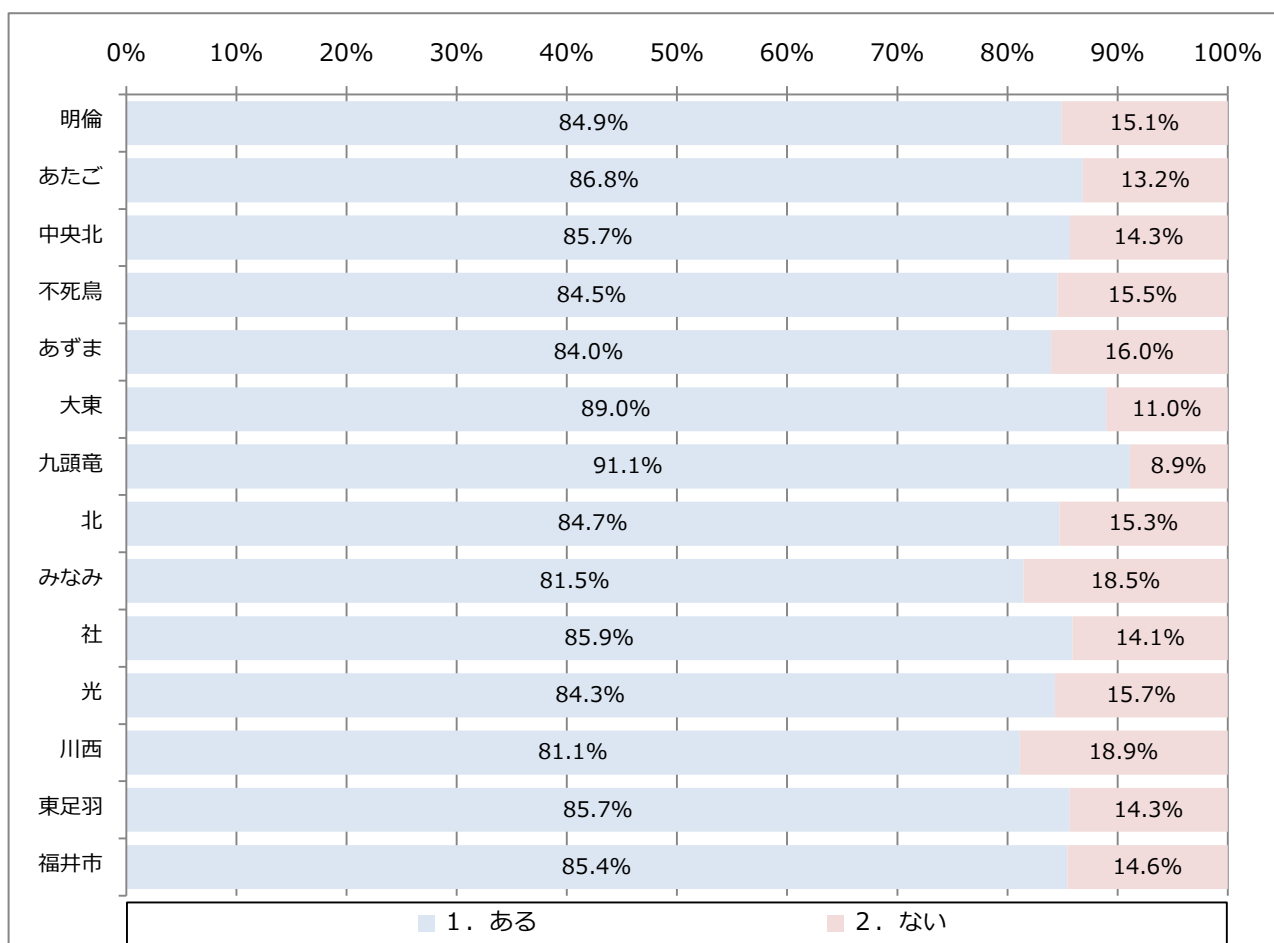

【問5 日常生活について】

(12) 生きがいつくりに対し、市にどのような支援を望みますか。(いくつでも○)

- | | |
|----------------------------|-----------------------------|
| 1. 仕事をする場をつくる | 2. 高齢者が気軽に集える場所をつくる |
| 3. 趣味活動等を行う機会や場所をつくる | 4. 趣味活動やボランティア活動に関する情報を提供する |
| 5. 取り組み成果を発表する場をつくるまたは充実する | 6. 老人クラブなど高齢者が活動する団体へ支援をする |
| 7. 生涯学習活動に対し支援をする | 8. その他 |

圏域	有効回答数	1. 仕事をする場をつくる		2. 高齢者が気軽に集える場所をつくる		3. 趣味活動等を行う機会や場所をつくる		4. 趣味活動やボランティア活動に関する情報を提供する		5. 取り組み成果を発表する場をつくるまたは充実する	
		回答数	割合	回答数	割合	回答数	割合	回答数	割合	回答数	割合
明倫	208人	34人	16.3%	98人	47.1%	88人	42.3%	51人	24.5%	5人	2.4%
あたご	144人	39人	27.1%	75人	52.1%	43人	29.9%	27人	18.8%	3人	2.1%
中央北	246人	54人	22.0%	87人	35.4%	92人	37.4%	57人	23.2%	9人	3.7%
不死鳥	176人	30人	17.0%	89人	50.6%	69人	39.2%	37人	21.0%	12人	6.8%
あずま	141人	25人	17.7%	71人	50.4%	65人	46.1%	26人	18.4%	7人	5.0%
大東	144人	32人	22.2%	62人	43.1%	51人	35.4%	28人	19.4%	7人	4.9%
九頭竜	205人	42人	20.5%	103人	50.2%	81人	39.5%	49人	23.9%	6人	2.9%
北	236人	65人	27.5%	113人	47.9%	89人	37.7%	54人	22.9%	6人	2.5%
みなみ	153人	45人	29.4%	68人	44.4%	60人	39.2%	27人	17.6%	6人	3.9%
社	235人	55人	23.4%	115人	48.9%	84人	35.7%	44人	18.7%	8人	3.4%
光	271人	74人	27.3%	121人	44.6%	112人	41.3%	64人	23.6%	8人	3.0%
川西	105人	22人	21.0%	48人	45.7%	42人	40.0%	14人	13.3%	6人	5.7%
東足羽	192人	48人	25.0%	99人	51.6%	63人	32.8%	41人	21.4%	7人	3.6%
福井市	2,456人	565人	23.0%	1,149人	46.8%	939人	38.2%	519人	21.1%	90人	3.7%

圏域	有効回答数	6. 老人クラブなど高齢者が活動する団体へ支援をする		7. 生涯学習活動に対し支援をする		8. その他	
		回答数	割合	回答数	割合	回答数	割合
明倫	208人	19人	9.1%	28人	13.5%	20人	9.6%
あたご	144人	16人	11.1%	20人	13.9%	13人	9.0%
中央北	246人	30人	12.2%	44人	17.9%	31人	12.6%
不死鳥	176人	22人	12.5%	33人	18.8%	23人	13.1%
あずま	141人	19人	13.5%	25人	17.7%	11人	7.8%
大東	144人	25人	17.4%	23人	16.0%	18人	12.5%
九頭竜	205人	36人	17.6%	29人	14.1%	17人	8.3%
北	236人	28人	11.9%	49人	20.8%	20人	8.5%
みなみ	153人	25人	16.3%	22人	14.4%	13人	8.5%
社	235人	32人	13.6%	38人	16.2%	34人	14.5%
光	271人	33人	12.2%	50人	18.5%	23人	8.5%
川西	105人	19人	18.1%	16人	15.2%	14人	13.3%
東足羽	192人	40人	20.8%	26人	13.5%	16人	8.3%
福井市	2,456人	344人	14.0%	403人	16.4%	253人	10.3%

【問6 社会参加について】

(1) 以下のような会・グループ等にどのくらいの頻度で参加していますか。

① ボランティアのグループ（1つに○）

1. 週4回以上	2. 週2～3回	3. 週1回
4. 月1～3回	5. 年に数回	6. 参加していない

圏域	有効 回答数	1. 週4回以上		2. 週2～3回		3. 週1回		4. 月1～3回		5. 年に数回		6. 参加していない	
		回答数	割合	回答数	割合	回答数	割合	回答数	割合	回答数	割合	回答数	割合
明倫	251人	5人	2.0%	11人	4.4%	11人	4.4%	21人	8.4%	28人	11.2%	175人	69.7%
あたご	168人	2人	1.2%	8人	4.8%	4人	2.4%	8人	4.8%	15人	8.9%	131人	78.0%
中央北	282人	4人	1.4%	11人	3.9%	12人	4.3%	23人	8.2%	31人	11.0%	201人	71.3%
不死鳥	206人	4人	1.9%	8人	3.9%	14人	6.8%	19人	9.2%	21人	10.2%	140人	68.0%
あずま	159人	1人	0.6%	4人	2.5%	3人	1.9%	12人	7.5%	22人	13.8%	117人	73.6%
大東	162人	1人	0.6%	8人	4.9%	7人	4.3%	14人	8.6%	31人	19.1%	101人	62.3%
九頭竜	232人	1人	0.4%	6人	2.6%	11人	4.7%	21人	9.1%	28人	12.1%	165人	71.1%
北	271人	4人	1.5%	9人	3.3%	9人	3.3%	25人	9.2%	37人	13.7%	187人	69.0%
みなみ	180人	4人	2.2%	7人	3.9%	6人	3.3%	22人	12.2%	19人	10.6%	122人	67.8%
社	276人	2人	0.7%	9人	3.3%	7人	2.5%	31人	11.2%	27人	9.8%	200人	72.5%
光	316人	7人	2.2%	5人	1.6%	13人	4.1%	21人	6.6%	52人	16.5%	218人	69.0%
川西	131人	0人	0.0%	4人	3.1%	4人	3.1%	12人	9.2%	34人	26.0%	77人	58.8%
東足羽	230人	3人	1.3%	7人	3.0%	10人	4.3%	24人	10.4%	47人	20.4%	139人	60.4%
福井市	2,864人	38人	1.3%	97人	3.4%	111人	3.9%	253人	8.8%	392人	13.7%	1,973人	68.9%

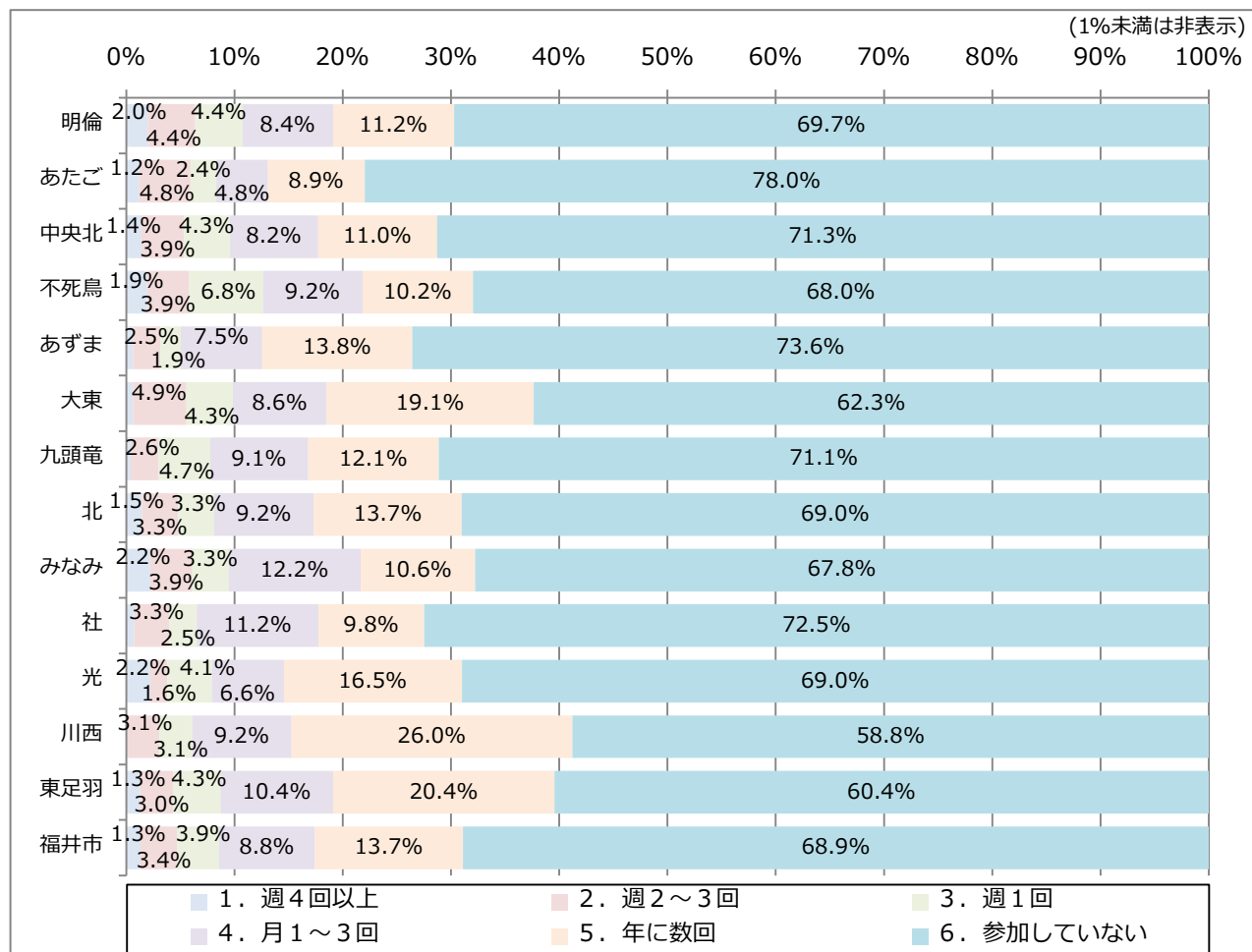

【問6 社会参加について】

(1) 以下のような会・グループ等にどのくらいの頻度で参加していますか。

②スポーツ関係のグループやクラブ（1つに○）

1. 週4回以上	2. 週2～3回	3. 週1回
4. 月1～3回	5. 年に数回	6. 参加していない

圏域	有効 回答数	1. 週4回以上		2. 週2～3回		3. 週1回		4. 月1～3回		5. 年に数回		6. 参加していない	
		回答数	割合	回答数	割合	回答数	割合	回答数	割合	回答数	割合	回答数	割合
明倫	223人	5人	2.2%	19人	8.5%	19人	8.5%	5人	2.2%	12人	5.4%	163人	73.1%
あたご	156人	6人	3.8%	7人	4.5%	11人	7.1%	7人	4.5%	7人	4.5%	118人	75.6%
中央北	276人	14人	5.1%	33人	12.0%	30人	10.9%	21人	7.6%	8人	2.9%	170人	61.6%
不死鳥	192人	14人	7.3%	16人	8.3%	20人	10.4%	4人	2.1%	4人	2.1%	134人	69.8%
あずま	149人	7人	4.7%	12人	8.1%	13人	8.7%	7人	4.7%	7人	4.7%	103人	69.1%
大東	151人	6人	4.0%	17人	11.3%	10人	6.6%	4人	2.6%	9人	6.0%	105人	69.5%
九頭竜	216人	7人	3.2%	15人	6.9%	17人	7.9%	10人	4.6%	9人	4.2%	158人	73.1%
北	260人	16人	6.2%	29人	11.2%	14人	5.4%	16人	6.2%	12人	4.6%	173人	66.5%
みなみ	171人	15人	8.8%	17人	9.9%	12人	7.0%	5人	2.9%	5人	2.9%	117人	68.4%
社	265人	19人	7.2%	27人	10.2%	18人	6.8%	7人	2.6%	9人	3.4%	185人	69.8%
光	303人	7人	2.3%	25人	8.3%	16人	5.3%	16人	5.3%	21人	6.9%	218人	71.9%
川西	123人	0人	0.0%	11人	8.9%	11人	8.9%	4人	3.3%	8人	6.5%	89人	72.4%
東足羽	206人	7人	3.4%	12人	5.8%	18人	8.7%	12人	5.8%	9人	4.4%	148人	71.8%
福井市	2,691人	123人	4.6%	240人	8.9%	209人	7.8%	118人	4.4%	120人	4.5%	1,881人	69.9%

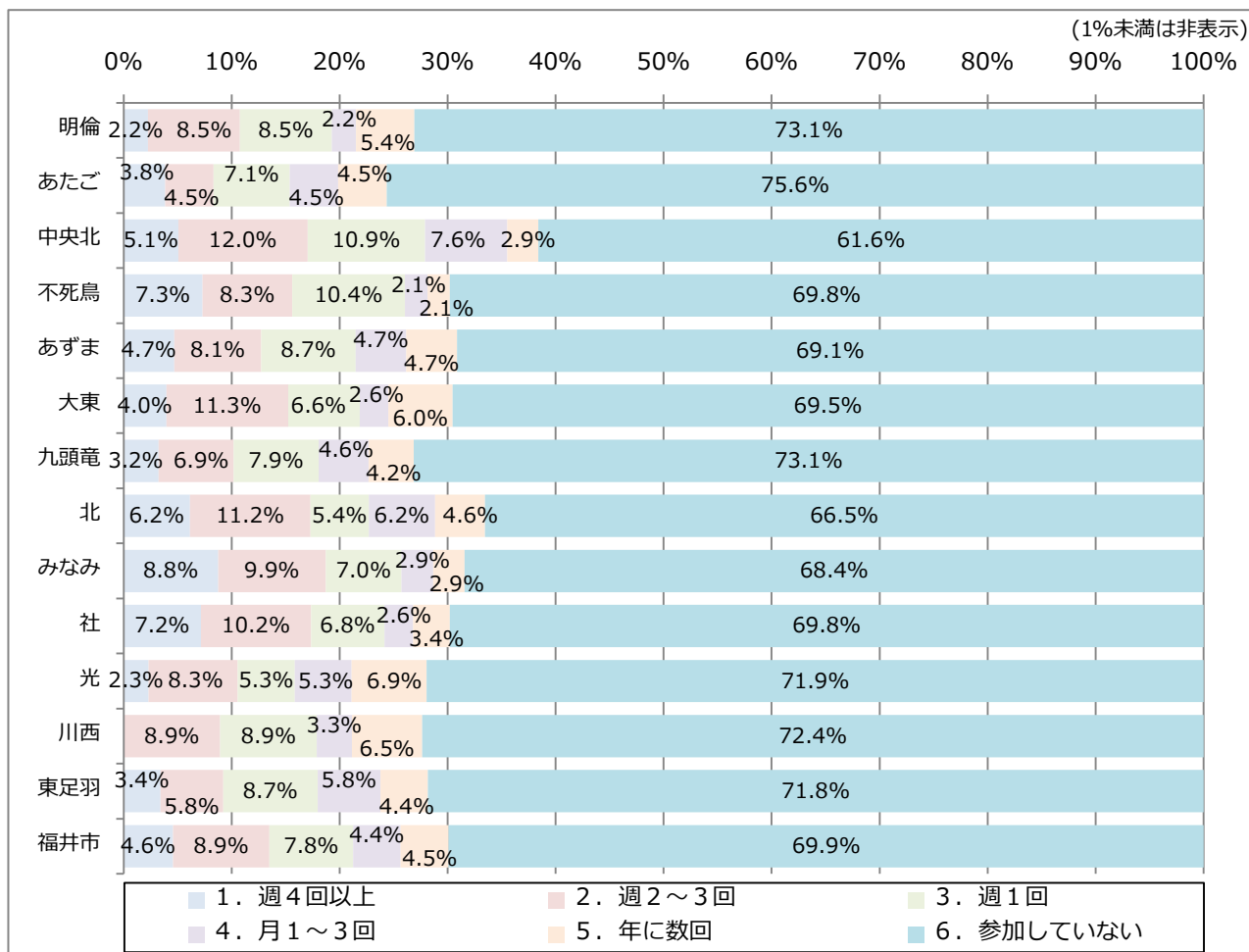

【問6 社会参加について】

(1) 以下のような会・グループ等にどのくらいの頻度で参加していますか。

③趣味関係のグループ（1つに○）

1. 週4回以上	2. 週2～3回	3. 週1回
4. 月1～3回	5. 年に数回	6. 参加していない

圏域	有効 回答数	1. 週4回以上		2. 週2～3回		3. 週1回		4. 月1～3回		5. 年に数回		6. 参加していない	
		回答数	割合	回答数	割合	回答数	割合	回答数	割合	回答数	割合	回答数	割合
明倫	225人	8人	3.6%	11人	4.9%	20人	8.9%	30人	13.3%	18人	8.0%	138人	61.3%
あたご	159人	4人	2.5%	9人	5.7%	10人	6.3%	14人	8.8%	15人	9.4%	107人	67.3%
中央北	274人	9人	3.3%	26人	9.5%	36人	13.1%	34人	12.4%	14人	5.1%	155人	56.6%
不死鳥	192人	2人	1.0%	9人	4.7%	33人	17.2%	23人	12.0%	14人	7.3%	111人	57.8%
あずま	151人	2人	1.3%	7人	4.6%	19人	12.6%	12人	7.9%	10人	6.6%	101人	66.9%
大東	154人	5人	3.2%	12人	7.8%	18人	11.7%	22人	14.3%	9人	5.8%	88人	57.1%
九頭竜	215人	3人	1.4%	8人	3.7%	18人	8.4%	17人	7.9%	18人	8.4%	151人	70.2%
北	259人	6人	2.3%	15人	5.8%	25人	9.7%	35人	13.5%	18人	6.9%	160人	61.8%
みなみ	178人	5人	2.8%	11人	6.2%	24人	13.5%	27人	15.2%	8人	4.5%	103人	57.9%
社	263人	6人	2.3%	8人	3.0%	25人	9.5%	26人	9.9%	26人	9.9%	172人	65.4%
光	300人	4人	1.3%	17人	5.7%	29人	9.7%	28人	9.3%	32人	10.7%	190人	63.3%
川西	127人	2人	1.6%	4人	3.1%	17人	13.4%	12人	9.4%	10人	7.9%	82人	64.6%
東足羽	213人	7人	3.3%	15人	7.0%	16人	7.5%	34人	16.0%	22人	10.3%	119人	55.9%
福井市	2,710人	63人	2.3%	152人	5.6%	290人	10.7%	314人	11.6%	214人	7.9%	1,677人	61.9%

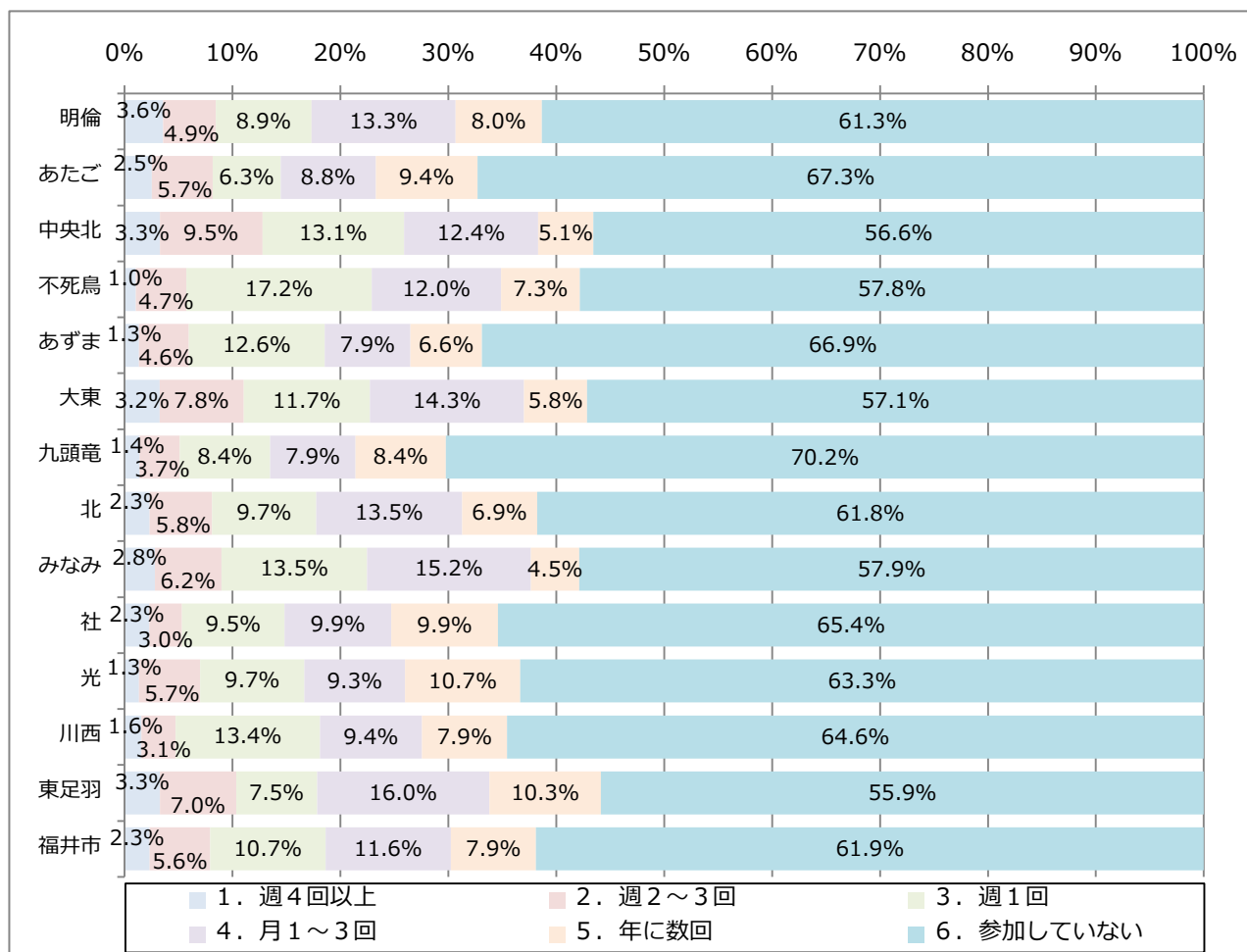

【問6 社会参加について】

(1) 以下のような会・グループ等にどのくらいの頻度で参加していますか。

④学習・教養サークル（1つに○）

1. 週4回以上	2. 週2～3回	3. 週1回
4. 月1～3回	5. 年に数回	6. 参加していない

圏域	有効 回答数	1. 週4回以上		2. 週2～3回		3. 週1回		4. 月1～3回		5. 年に数回		6. 参加していない	
		回答数	割合	回答数	割合	回答数	割合	回答数	割合	回答数	割合	回答数	割合
明倫	210人	0人	0.0%	4人	1.9%	5人	2.4%	13人	6.2%	14人	6.7%	174人	82.9%
あたご	150人	2人	1.3%	2人	1.3%	1人	0.7%	2人	1.3%	13人	8.7%	130人	86.7%
中央北	260人	0人	0.0%	3人	1.2%	14人	5.4%	22人	8.5%	14人	5.4%	207人	79.6%
不死鳥	176人	0人	0.0%	2人	1.1%	8人	4.5%	13人	7.4%	10人	5.7%	143人	81.3%
あずま	143人	0人	0.0%	1人	0.7%	3人	2.1%	5人	3.5%	12人	8.4%	122人	85.3%
大東	149人	1人	0.7%	3人	2.0%	3人	2.0%	14人	9.4%	12人	8.1%	116人	77.9%
九頭竜	211人	1人	0.5%	4人	1.9%	8人	3.8%	9人	4.3%	18人	8.5%	171人	81.0%
北	249人	4人	1.6%	4人	1.6%	8人	3.2%	16人	6.4%	14人	5.6%	203人	81.5%
みなみ	164人	1人	0.6%	0人	0.0%	4人	2.4%	12人	7.3%	8人	4.9%	139人	84.8%
社	254人	2人	0.8%	2人	0.8%	10人	3.9%	10人	3.9%	12人	4.7%	218人	85.8%
光	287人	2人	0.7%	7人	2.4%	7人	2.4%	12人	4.2%	26人	9.1%	233人	81.2%
川西	120人	1人	0.8%	0人	0.0%	7人	5.8%	7人	5.8%	9人	7.5%	96人	80.0%
東足羽	205人	1人	0.5%	3人	1.5%	4人	2.0%	11人	5.4%	24人	11.7%	162人	79.0%
福井市	2,578人	15人	0.6%	35人	1.4%	82人	3.2%	146人	5.7%	186人	7.2%	2,114人	82.0%

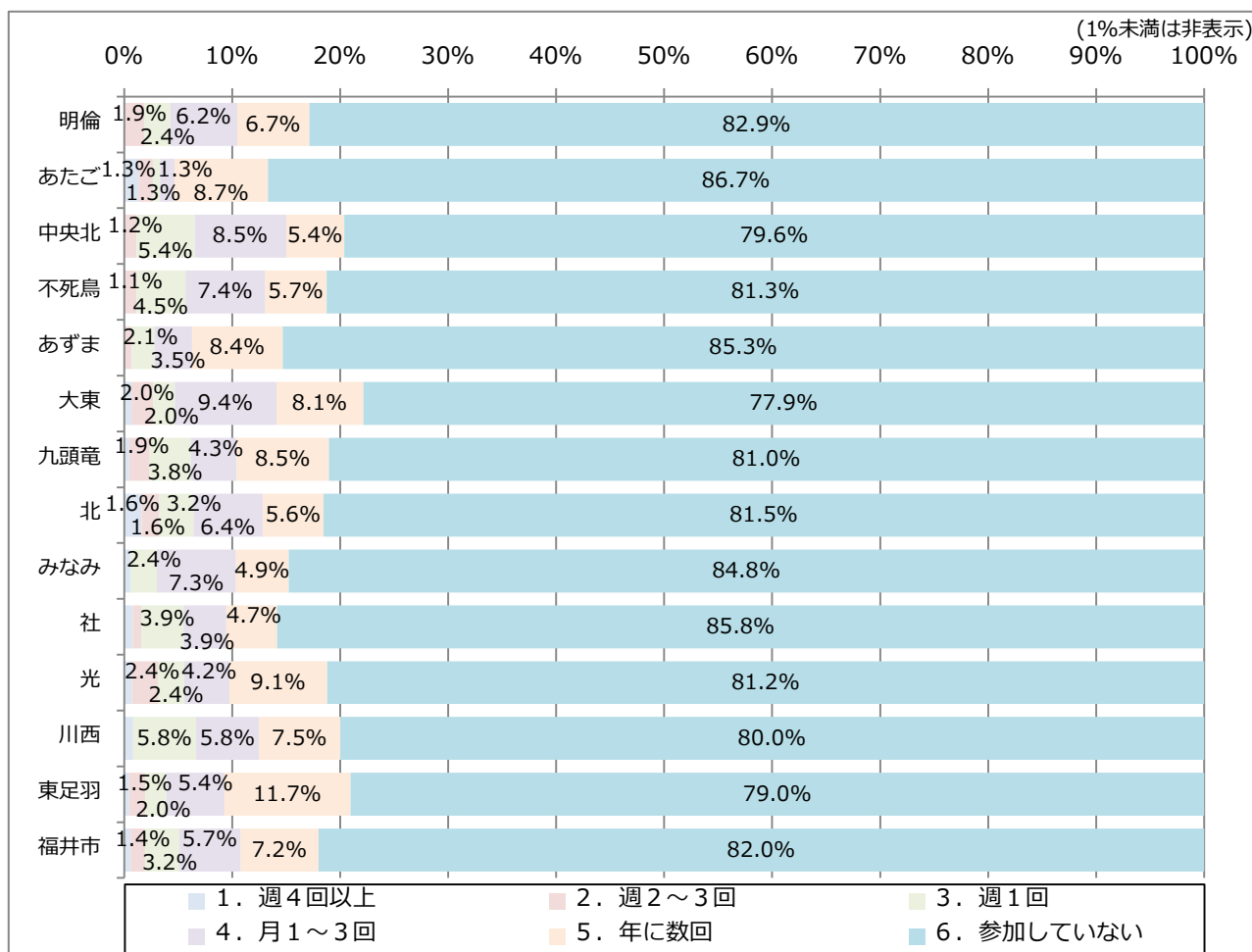

【問6 社会参加について】

(1) 以下のような会・グループ等にどのくらいの頻度で参加していますか。

⑤老人クラブ（1つに○）

1. 週4回以上	2. 週2～3回	3. 週1回
4. 月1～3回	5. 年に数回	6. 参加していない

圏域	有効 回答数	1. 週4回以上		2. 週2～3回		3. 週1回		4. 月1～3回		5. 年に数回		6. 参加していない	
		回答数	割合	回答数	割合	回答数	割合	回答数	割合	回答数	割合	回答数	割合
明倫	222人	0人	0.0%	2人	0.9%	3人	1.4%	10人	4.5%	13人	5.9%	194人	87.4%
あたご	154人	0人	0.0%	1人	0.6%	0人	0.0%	4人	2.6%	4人	2.6%	145人	94.2%
中央北	268人	0人	0.0%	1人	0.4%	1人	0.4%	8人	3.0%	15人	5.6%	243人	90.7%
不死鳥	183人	0人	0.0%	0人	0.0%	6人	3.3%	3人	1.6%	13人	7.1%	161人	88.0%
あずま	145人	0人	0.0%	1人	0.7%	4人	2.8%	5人	3.4%	13人	9.0%	122人	84.1%
大東	154人	0人	0.0%	1人	0.6%	2人	1.3%	18人	11.7%	32人	20.8%	101人	65.6%
九頭竜	219人	0人	0.0%	1人	0.5%	3人	1.4%	11人	5.0%	23人	10.5%	181人	82.6%
北	254人	1人	0.4%	1人	0.4%	2人	0.8%	14人	5.5%	24人	9.4%	212人	83.5%
みなみ	169人	1人	0.6%	1人	0.6%	2人	1.2%	10人	5.9%	9人	5.3%	146人	86.4%
社	258人	0人	0.0%	1人	0.4%	6人	2.3%	8人	3.1%	19人	7.4%	224人	86.8%
光	305人	3人	1.0%	4人	1.3%	4人	1.3%	17人	5.6%	53人	17.4%	224人	73.4%
川西	130人	0人	0.0%	1人	0.8%	3人	2.3%	4人	3.1%	27人	20.8%	95人	73.1%
東足羽	212人	0人	0.0%	4人	1.9%	3人	1.4%	12人	5.7%	40人	18.9%	153人	72.2%
福井市	2,673人	5人	0.2%	19人	0.7%	39人	1.5%	124人	4.6%	285人	10.7%	2,201人	82.3%

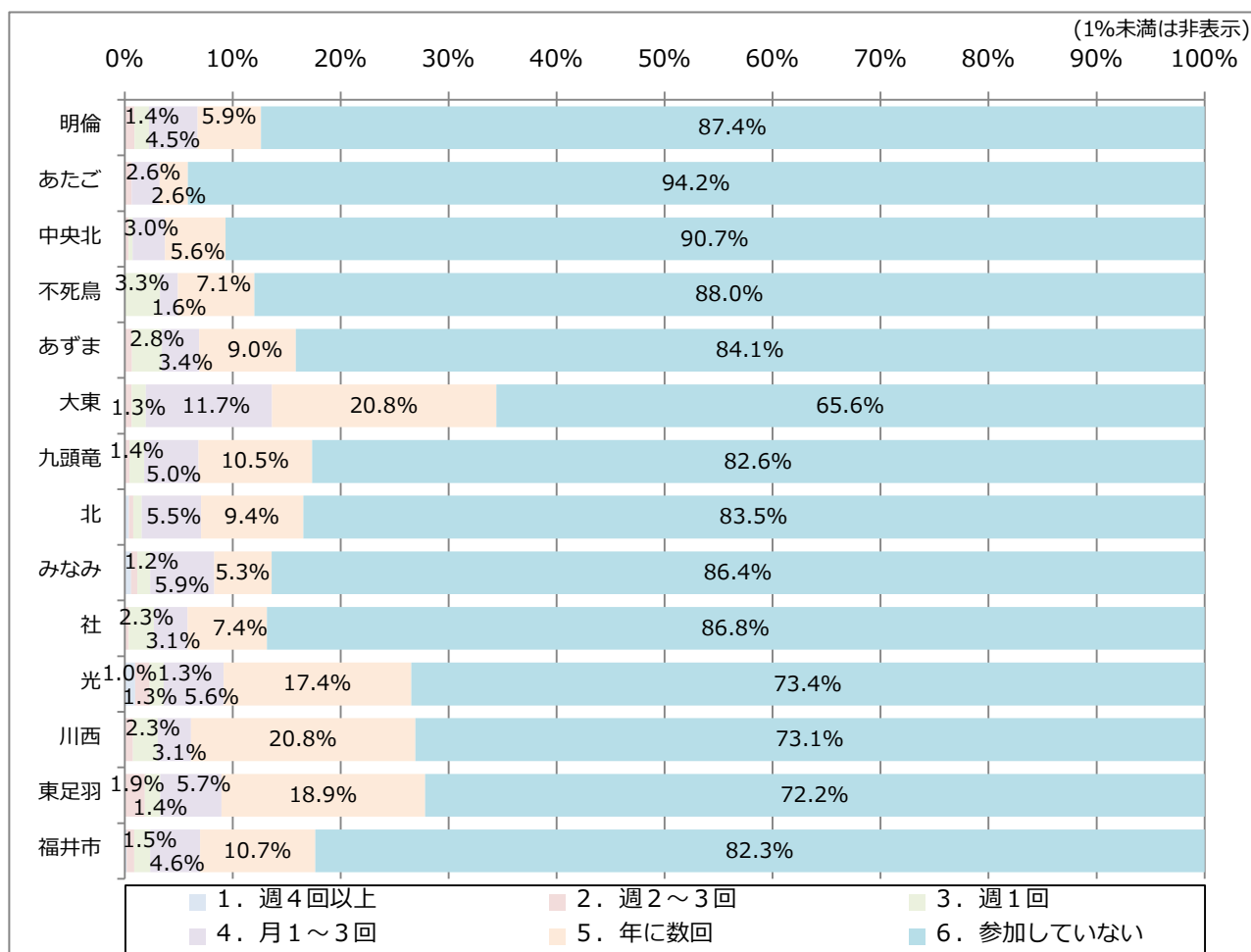

【問6 社会参加について】

(1) 以下のような会・グループ等にどのくらいの頻度で参加していますか。

⑥町内会・自治会（1つに○）

1. 週4回以上	2. 週2～3回	3. 週1回
4. 月1～3回	5. 年に数回	6. 参加していない

圏域	有効 回答数	1. 週4回以上		2. 週2～3回		3. 週1回		4. 月1～3回		5. 年に数回		6. 参加していない	
		回答 数	割合	回答 数	割合	回答 数	割合	回答数	割合	回答数	割合	回答数	割合
明倫	228人	0人	0.0%	1人	0.4%	4人	1.8%	20人	8.8%	99人	43.4%	104人	45.6%
あたご	156人	0人	0.0%	2人	1.3%	0人	0.0%	10人	6.4%	69人	44.2%	75人	48.1%
中央北	274人	1人	0.4%	1人	0.4%	2人	0.7%	12人	4.4%	122人	44.5%	136人	49.6%
不死鳥	187人	2人	1.1%	0人	0.0%	6人	3.2%	8人	4.3%	85人	45.5%	86人	46.0%
あずま	151人	2人	1.3%	0人	0.0%	2人	1.3%	6人	4.0%	70人	46.4%	71人	47.0%
大東	162人	0人	0.0%	2人	1.2%	2人	1.2%	24人	14.8%	88人	54.3%	46人	28.4%
九頭竜	223人	0人	0.0%	1人	0.4%	1人	0.4%	15人	6.7%	116人	52.0%	90人	40.4%
北	258人	1人	0.4%	0人	0.0%	1人	0.4%	12人	4.7%	133人	51.6%	111人	43.0%
みなみ	174人	0人	0.0%	1人	0.6%	4人	2.3%	11人	6.3%	85人	48.9%	73人	42.0%
社	269人	1人	0.4%	1人	0.4%	6人	2.2%	15人	5.6%	136人	50.6%	110人	40.9%
光	303人	1人	0.3%	1人	0.3%	11人	3.6%	12人	4.0%	150人	49.5%	128人	42.2%
川西	132人	1人	0.8%	0人	0.0%	3人	2.3%	9人	6.8%	79人	59.8%	40人	30.3%
東足羽	219人	1人	0.5%	3人	1.4%	1人	0.5%	21人	9.6%	116人	53.0%	77人	35.2%
福井市	2,736人	10人	0.4%	13人	0.5%	43人	1.6%	175人	6.4%	1,348人	49.3%	1,147人	41.9%

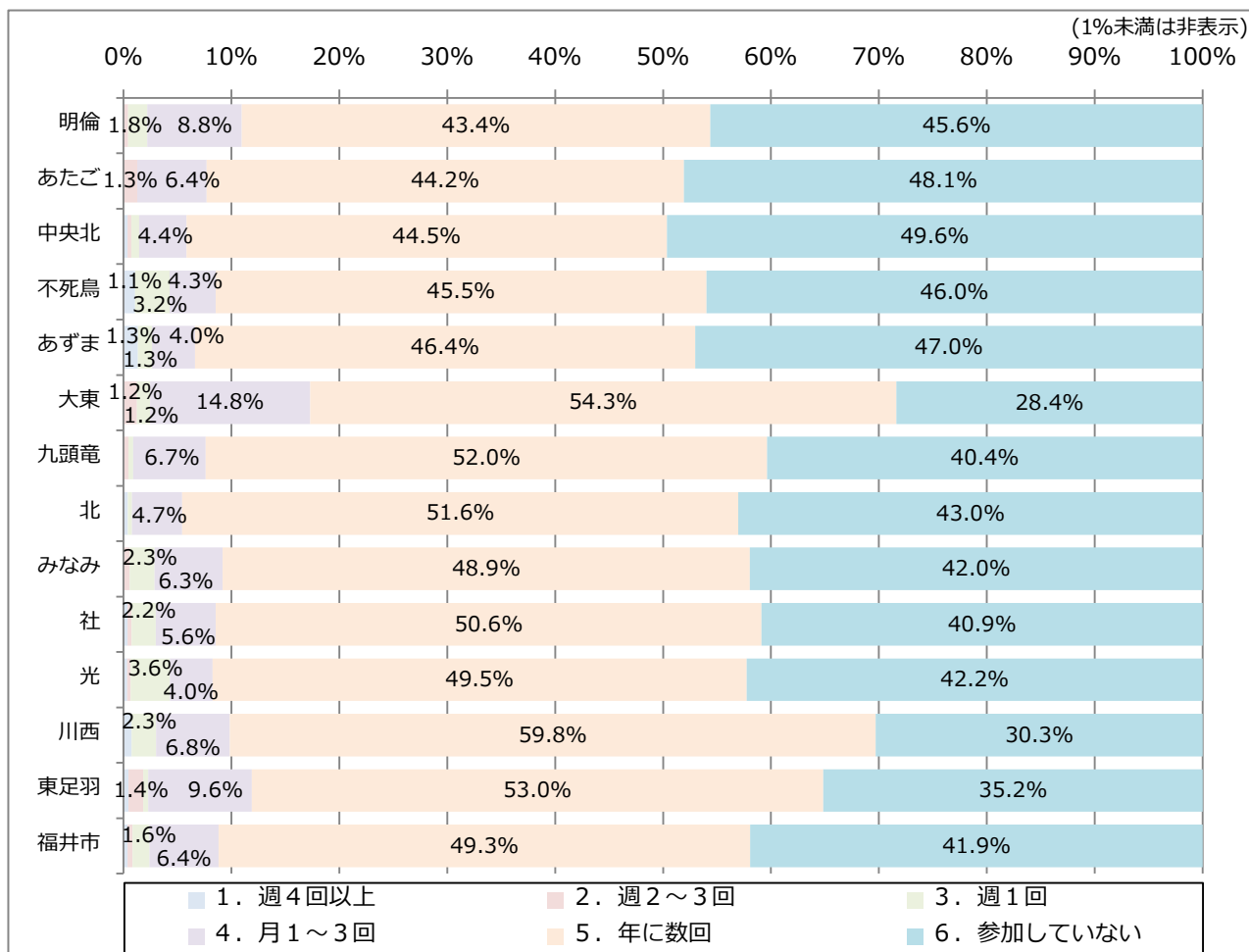

【問6 社会参加について】

(1) 以下のような会・グループ等にどのくらいの頻度で参加していますか。

⑦収入のある仕事（1つに○）

1. 週4回以上	2. 週2～3回	3. 週1回
4. 月1～3回	5. 年に数回	6. 参加していない

圏域	有効 回答数	1. 週4回以上		2. 週2～3回		3. 週1回		4. 月1～3回		5. 年に数回		6. 参加していない	
		回答数	割合	回答数	割合	回答数	割合	回答数	割合	回答数	割合	回答数	割合
明倫	234人	47人	20.1%	20人	8.5%	9人	3.8%	5人	2.1%	6人	2.6%	147人	62.8%
あたご	155人	36人	23.2%	17人	11.0%	0人	0.0%	6人	3.9%	1人	0.6%	95人	61.3%
中央北	275人	51人	18.5%	20人	7.3%	9人	3.3%	8人	2.9%	10人	3.6%	177人	64.4%
不死鳥	189人	38人	20.1%	14人	7.4%	4人	2.1%	6人	3.2%	4人	2.1%	123人	65.1%
あずま	152人	32人	21.1%	9人	5.9%	3人	2.0%	2人	1.3%	4人	2.6%	102人	67.1%
大東	155人	39人	25.2%	15人	9.7%	5人	3.2%	4人	2.6%	11人	7.1%	81人	52.3%
九頭竜	229人	49人	21.4%	16人	7.0%	3人	1.3%	5人	2.2%	9人	3.9%	147人	64.2%
北	265人	59人	22.3%	19人	7.2%	3人	1.1%	5人	1.9%	3人	1.1%	176人	66.4%
みなみ	175人	35人	20.0%	14人	8.0%	5人	2.9%	2人	1.1%	3人	1.7%	116人	66.3%
社	264人	59人	22.3%	17人	6.4%	9人	3.4%	4人	1.5%	9人	3.4%	166人	62.9%
光	305人	71人	23.3%	30人	9.8%	4人	1.3%	5人	1.6%	15人	4.9%	180人	59.0%
川西	133人	21人	15.8%	12人	9.0%	5人	3.8%	5人	3.8%	8人	6.0%	82人	61.7%
東足羽	216人	32人	14.8%	17人	7.9%	6人	2.8%	9人	4.2%	21人	9.7%	131人	60.6%
福井市	2,747人	569人	20.7%	220人	8.0%	65人	2.4%	66人	2.4%	104人	3.8%	1,723人	62.7%

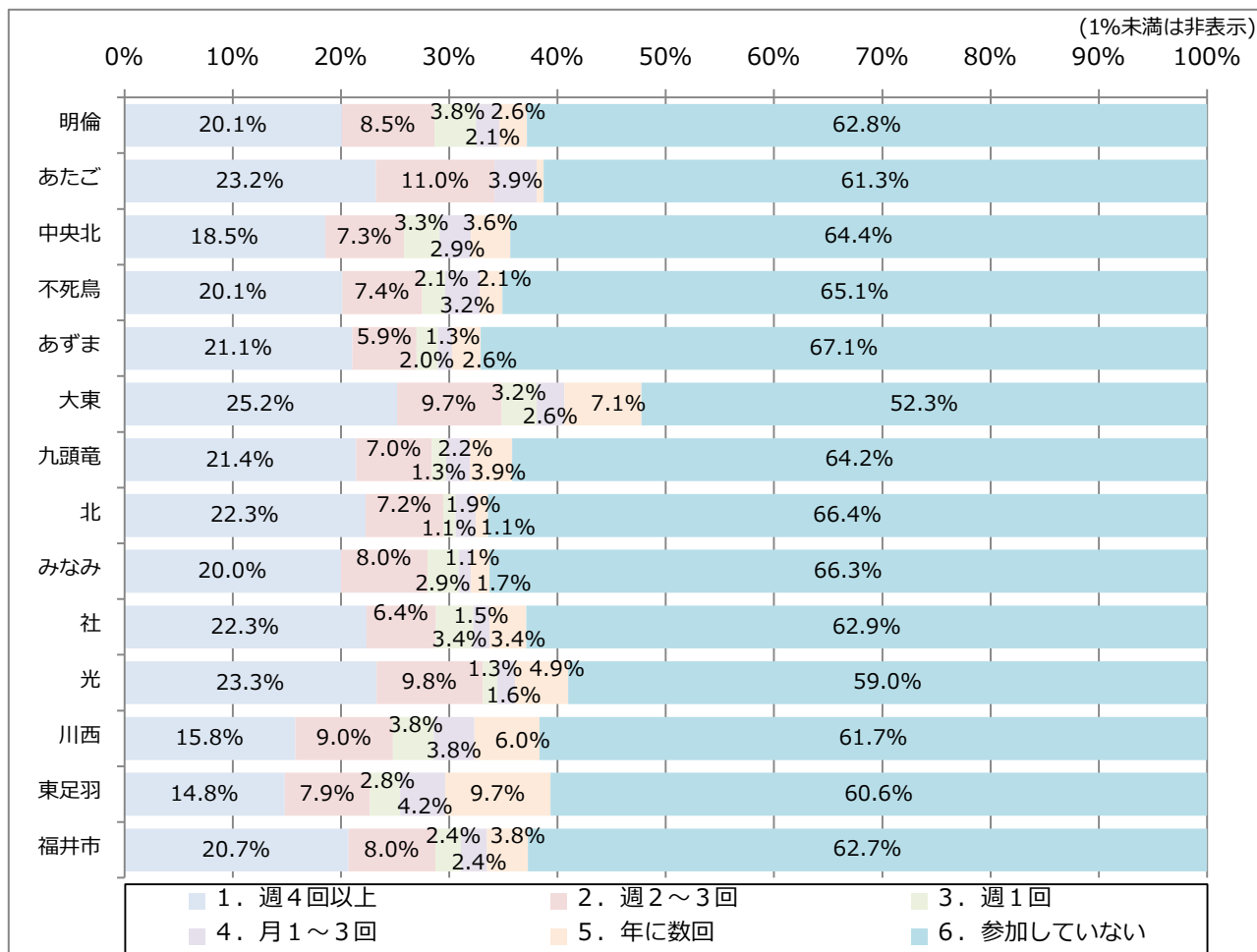

【問6 社会参加について】

(2) 何歳ごろまで収入を伴う仕事をしたいですか。(1つに○)

1. 65歳くらいまで	2. 70歳くらいまで	3. 75歳くらいまで
4. 80歳くらいまで	5. 働けるうちはいつまでも	6. 仕事をしたいと思わない
7. その他	8. わからない	

圏域	有効 回答数	1. 65歳くらいまで		2. 70歳くらいまで		3. 75歳くらいまで		4. 80歳くらいまで	
		回答数	割合	回答数	割合	回答数	割合	回答数	割合
明倫	239人	21人	8.8%	33人	13.8%	30人	12.6%	19人	7.9%
あたご	167人	8人	4.8%	21人	12.6%	28人	16.8%	5人	3.0%
中央北	293人	24人	8.2%	38人	13.0%	38人	13.0%	23人	7.8%
不死鳥	201人	24人	11.9%	38人	18.9%	19人	9.5%	13人	6.5%
あずま	161人	15人	9.3%	24人	14.9%	22人	13.7%	3人	1.9%
大東	172人	9人	5.2%	31人	18.0%	27人	15.7%	13人	7.6%
九頭竜	232人	20人	8.6%	42人	18.1%	26人	11.2%	10人	4.3%
北	265人	18人	6.8%	50人	18.9%	39人	14.7%	9人	3.4%
みなみ	173人	12人	6.9%	24人	13.9%	26人	15.0%	7人	4.0%
社	276人	15人	5.4%	37人	13.4%	41人	14.9%	12人	4.3%
光	321人	24人	7.5%	51人	15.9%	46人	14.3%	19人	5.9%
川西	132人	6人	4.5%	25人	18.9%	19人	14.4%	6人	4.5%
東足羽	230人	11人	4.8%	21人	9.1%	35人	15.2%	16人	7.0%
福井市	2,862人	207人	7.2%	435人	15.2%	396人	13.8%	155人	5.4%

圏域	有効 回答数	5. 働けるうちはいつまでも		6. 仕事をしたいと思わない		7. その他		8. わからない	
		回答数	割合	回答数	割合	回答数	割合	回答数	割合
明倫	239人	57人	23.8%	38人	15.9%	12人	5.0%	29人	12.1%
あたご	167人	44人	26.3%	32人	19.2%	11人	6.6%	18人	10.8%
中央北	293人	67人	22.9%	43人	14.7%	20人	6.8%	40人	13.7%
不死鳥	201人	46人	22.9%	33人	16.4%	8人	4.0%	20人	10.0%
あずま	161人	40人	24.8%	31人	19.3%	8人	5.0%	18人	11.2%
大東	172人	45人	26.2%	26人	15.1%	8人	4.7%	13人	7.6%
九頭竜	232人	52人	22.4%	48人	20.7%	12人	5.2%	22人	9.5%
北	265人	61人	23.0%	39人	14.7%	17人	6.4%	32人	12.1%
みなみ	173人	41人	23.7%	28人	16.2%	8人	4.6%	27人	15.6%
社	276人	67人	24.3%	48人	17.4%	20人	7.2%	36人	13.0%
光	321人	77人	24.0%	47人	14.6%	17人	5.3%	40人	12.5%
川西	132人	30人	22.7%	21人	15.9%	4人	3.0%	21人	15.9%
東足羽	230人	70人	30.4%	44人	19.1%	8人	3.5%	25人	10.9%
福井市	2,862人	697人	24.4%	478人	16.7%	153人	5.3%	341人	11.9%

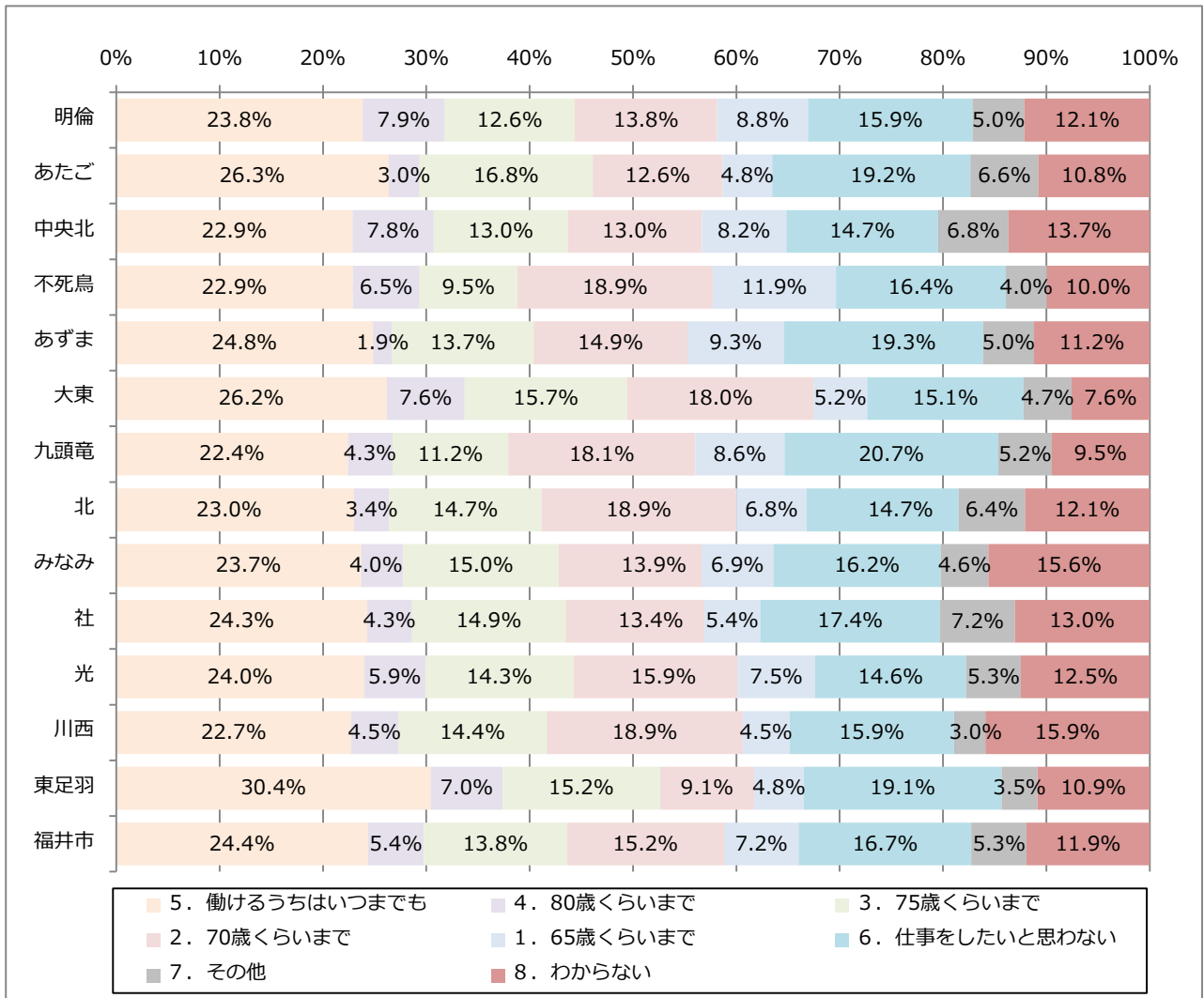

【問6 社会参加について】

(3) 地域住民の有志によって、健康づくり活動や趣味等のグループ活動を行って、いきいきした地域づくりを進めるとしたら、あなたはその活動に参加者として参加してみたいと思いますか。

(1つに○)

1. 是非、参加したい 2. 参加してもよい 3. 参加したくない

圏域	有効 回答数	1. 是非、参加したい		2. 参加してもよい		3. 参加したくない	
		回答数	割合	回答数	割合	回答数	割合
明倫	263人	25人	9.5%	152人	57.8%	86人	32.7%
あたご	177人	14人	7.9%	104人	58.8%	59人	33.3%
中央北	302人	27人	8.9%	186人	61.6%	89人	29.5%
不死鳥	211人	27人	12.8%	115人	54.5%	69人	32.7%
あずま	175人	17人	9.7%	97人	55.4%	61人	34.9%
大東	177人	20人	11.3%	113人	63.8%	44人	24.9%
九頭竜	243人	21人	8.6%	148人	60.9%	74人	30.5%
北	284人	29人	10.2%	188人	66.2%	67人	23.6%
みなみ	188人	25人	13.3%	104人	55.3%	59人	31.4%
社	290人	36人	12.4%	165人	56.9%	89人	30.7%
光	334人	35人	10.5%	206人	61.7%	93人	27.8%
川西	139人	15人	10.8%	88人	63.3%	36人	25.9%
東足羽	243人	34人	14.0%	134人	55.1%	75人	30.9%
福井市	3,026人	325人	10.7%	1,800人	59.5%	901人	29.8%

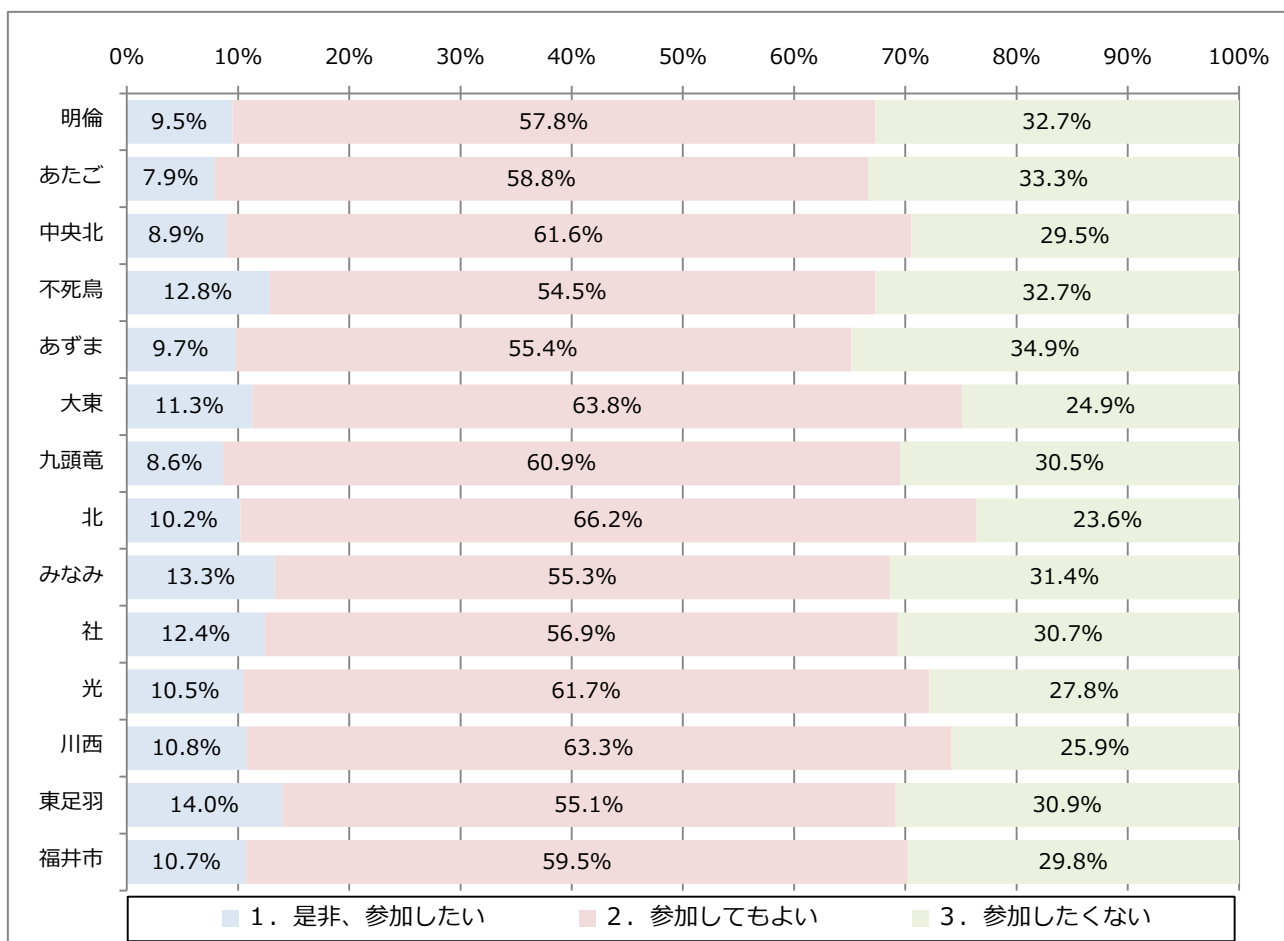

【問6 社会参加について】

(4) 地域住民の有志によって、健康づくり活動や趣味等のグループ活動を行って、いきいきした地域づくりを進めるとしたら、あなたはその活動に企画・運営（お世話役）として参加してみたいと思いますか。（1つに○）

1. 是非、参加したい 2. 参加してもよい 3. 参加したくない

圏域	有効回答数	1. 是非、参加したい		2. 参加してもよい		3. 参加したくない	
		回答数	割合	回答数	割合	回答数	割合
明倫	252人	9人	3.6%	96人	38.1%	147人	58.3%
あたご	180人	6人	3.3%	61人	33.9%	113人	62.8%
中央北	300人	12人	4.0%	129人	43.0%	159人	53.0%
不死鳥	207人	8人	3.9%	82人	39.6%	117人	56.5%
あずま	174人	6人	3.4%	61人	35.1%	107人	61.5%
大東	174人	8人	4.6%	84人	48.3%	82人	47.1%
九頭竜	242人	8人	3.3%	89人	36.8%	145人	59.9%
北	280人	17人	6.1%	125人	44.6%	138人	49.3%
みなみ	188人	6人	3.2%	75人	39.9%	107人	56.9%
社	288人	13人	4.5%	114人	39.6%	161人	55.9%
光	328人	11人	3.4%	129人	39.3%	188人	57.3%
川西	138人	2人	1.4%	62人	44.9%	74人	53.6%
東足羽	237人	11人	4.6%	100人	42.2%	126人	53.2%
福井市	2,988人	117人	3.9%	1,207人	40.4%	1,664人	55.7%

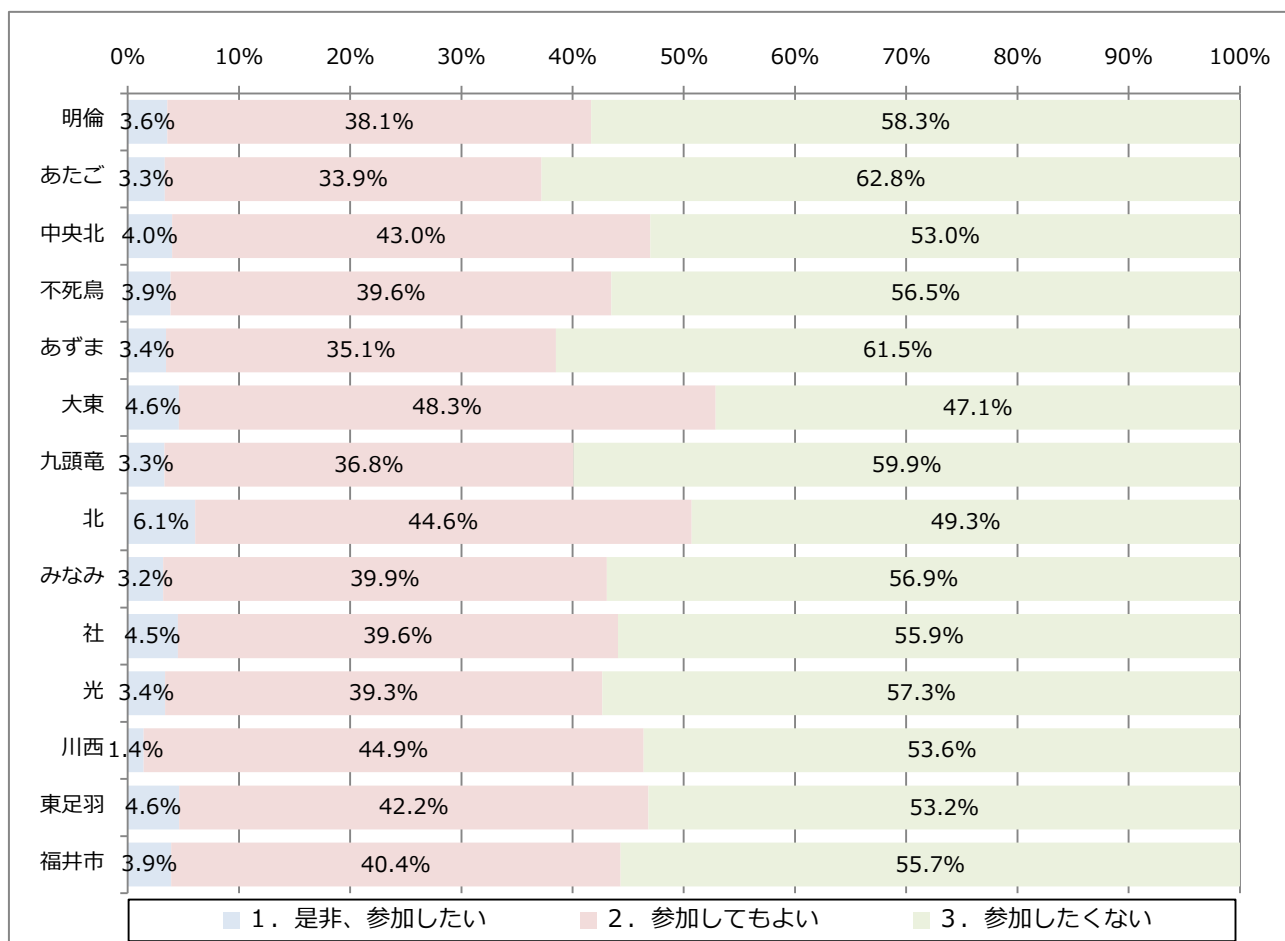

【問6 社会参加について】

(5) あなたのお住まいの近くにどのような活動の集いの場があれば定期的に参加したいですか。

(いくつでも○)

- | | |
|------------------------|--------------------|
| 1. みんなで行う簡単な体操 | 2. 筋トレになる少しハードな体操 |
| 3. 地域の人とおしゃべり等を楽しめるサロン | 4. 同じ趣味を持った人の集まり |
| 5. 学習会・勉強会 | 6. 社会や人の役にたてるような活動 |
| 7. 外出行事などの野外活動 | 8. 食事会 |
| 9. その他 | 10. 参加したくない |

圏域	有効 回答数	1. みんなで行う簡単な体操		2. 筋トレになる少しハードな体操		3. 地域の人とおしゃべり等を楽しめるサロン		4. 同じ趣味を持った人の集まり		5. 学習会・勉強会	
		回答数	割合	回答数	割合	回答数	割合	回答数	割合	回答数	割合
明倫	248人	60人	24.2%	33人	13.3%	49人	19.8%	94人	37.9%	22人	8.9%
あたご	163人	32人	19.6%	18人	11.0%	26人	16.0%	42人	25.8%	18人	11.0%
中央北	288人	75人	26.0%	33人	11.5%	28人	9.7%	92人	31.9%	40人	13.9%
不死鳥	198人	50人	25.3%	20人	10.1%	40人	20.2%	63人	31.8%	15人	7.6%
あずま	163人	43人	26.4%	14人	8.6%	38人	23.3%	51人	31.3%	14人	8.6%
大東	164人	54人	32.9%	17人	10.4%	46人	28.0%	44人	26.8%	22人	13.4%
九頭竜	236人	71人	30.1%	17人	7.2%	47人	19.9%	73人	30.9%	35人	14.8%
北	266人	76人	28.6%	24人	9.0%	59人	22.2%	85人	32.0%	38人	14.3%
みなみ	176人	43人	24.4%	25人	14.2%	42人	23.9%	63人	35.8%	20人	11.4%
社	271人	72人	26.6%	34人	12.5%	52人	19.2%	84人	31.0%	29人	10.7%
光	324人	91人	28.1%	28人	8.6%	73人	22.5%	110人	34.0%	32人	9.9%
川西	138人	35人	25.4%	11人	8.0%	37人	26.8%	39人	28.3%	14人	10.1%
東足羽	235人	56人	23.8%	25人	10.6%	68人	28.9%	87人	37.0%	23人	9.8%
福井市	2,870人	758人	26.4%	299人	10.4%	605人	21.1%	927人	32.3%	322人	11.2%

圏域	有効 回答数	6. 社会や人の役にたてるような活動		7. 外出行事などの野外活動		8. 食事会		9. その他		10. 参加したくない	
		回答数	割合	回答数	割合	回答数	割合	回答数	割合	回答数	割合
明倫	248人	28人	11.3%	32人	12.9%	44人	17.7%	6人	2.4%	52人	21.0%
あたご	163人	24人	14.7%	17人	10.4%	27人	16.6%	3人	1.8%	49人	30.1%
中央北	288人	34人	11.8%	48人	16.7%	54人	18.8%	7人	2.4%	70人	24.3%
不死鳥	198人	27人	13.6%	26人	13.1%	35人	17.7%	1人	0.5%	48人	24.2%
あずま	163人	18人	11.0%	24人	14.7%	32人	19.6%	4人	2.5%	42人	25.8%
大東	164人	27人	16.5%	24人	14.6%	28人	17.1%	6人	3.7%	35人	21.3%
九頭竜	236人	26人	11.0%	41人	17.4%	57人	24.2%	8人	3.4%	45人	19.1%
北	266人	30人	11.3%	39人	14.7%	59人	22.2%	10人	3.8%	39人	14.7%
みなみ	176人	16人	9.1%	23人	13.1%	39人	22.2%	3人	1.7%	42人	23.9%
社	271人	36人	13.3%	49人	18.1%	55人	20.3%	11人	4.1%	56人	20.7%
光	324人	36人	11.1%	48人	14.8%	73人	22.5%	11人	3.4%	71人	21.9%
川西	138人	13人	9.4%	25人	18.1%	35人	25.4%	6人	4.3%	22人	15.9%
東足羽	235人	16人	6.8%	33人	14.0%	59人	25.1%	5人	2.1%	44人	18.7%
福井市	2,870人	331人	11.5%	429人	14.9%	597人	20.8%	81人	2.8%	615人	21.4%

【問6 社会参加について】

《(5)で「10. 参加したくない」以外を回答された方におたずねします。》

(5)-1 どの程度の頻度で参加したいですか。(1つに○)

1. ほぼ毎日	2. 週2～3回	3. 週1回
4. 月1～3回	5. 年に数回	

圏域	有効 回答数	1. ほぼ毎日		2. 週2～3回		3. 週1回		4. 月1～3回		5. 年に数回	
		回答数	割合	回答数	割合	回答数	割合	回答数	割合	回答数	割合
明倫	133人	1人	0.8%	17人	12.8%	35人	26.3%	55人	41.4%	25人	18.8%
あたご	73人	0人	0.0%	11人	15.1%	19人	26.0%	33人	45.2%	10人	13.7%
中央北	150人	2人	1.3%	20人	13.3%	57人	38.0%	41人	27.3%	30人	20.0%
不死鳥	100人	0人	0.0%	18人	18.0%	38人	38.0%	26人	26.0%	18人	18.0%
あずま	75人	1人	1.3%	7人	9.3%	25人	33.3%	28人	37.3%	14人	18.7%
大東	90人	2人	2.2%	10人	11.1%	28人	31.1%	31人	34.4%	19人	21.1%
九頭竜	134人	0人	0.0%	10人	7.5%	34人	25.4%	53人	39.6%	37人	27.6%
北	155人	0人	0.0%	21人	13.5%	44人	28.4%	53人	34.2%	37人	23.9%
みなみ	99人	2人	2.0%	15人	15.2%	34人	34.3%	30人	30.3%	18人	18.2%
社	140人	0人	0.0%	14人	10.0%	48人	34.3%	47人	33.6%	31人	22.1%
光	161人	1人	0.6%	18人	11.2%	48人	29.8%	49人	30.4%	45人	28.0%
川西	81人	0人	0.0%	3人	3.7%	20人	24.7%	22人	27.2%	36人	44.4%
東足羽	125人	0人	0.0%	12人	9.6%	29人	23.2%	42人	33.6%	42人	33.6%
福井市	1,516人	9人	0.6%	176人	11.6%	459人	30.3%	510人	33.6%	362人	23.9%

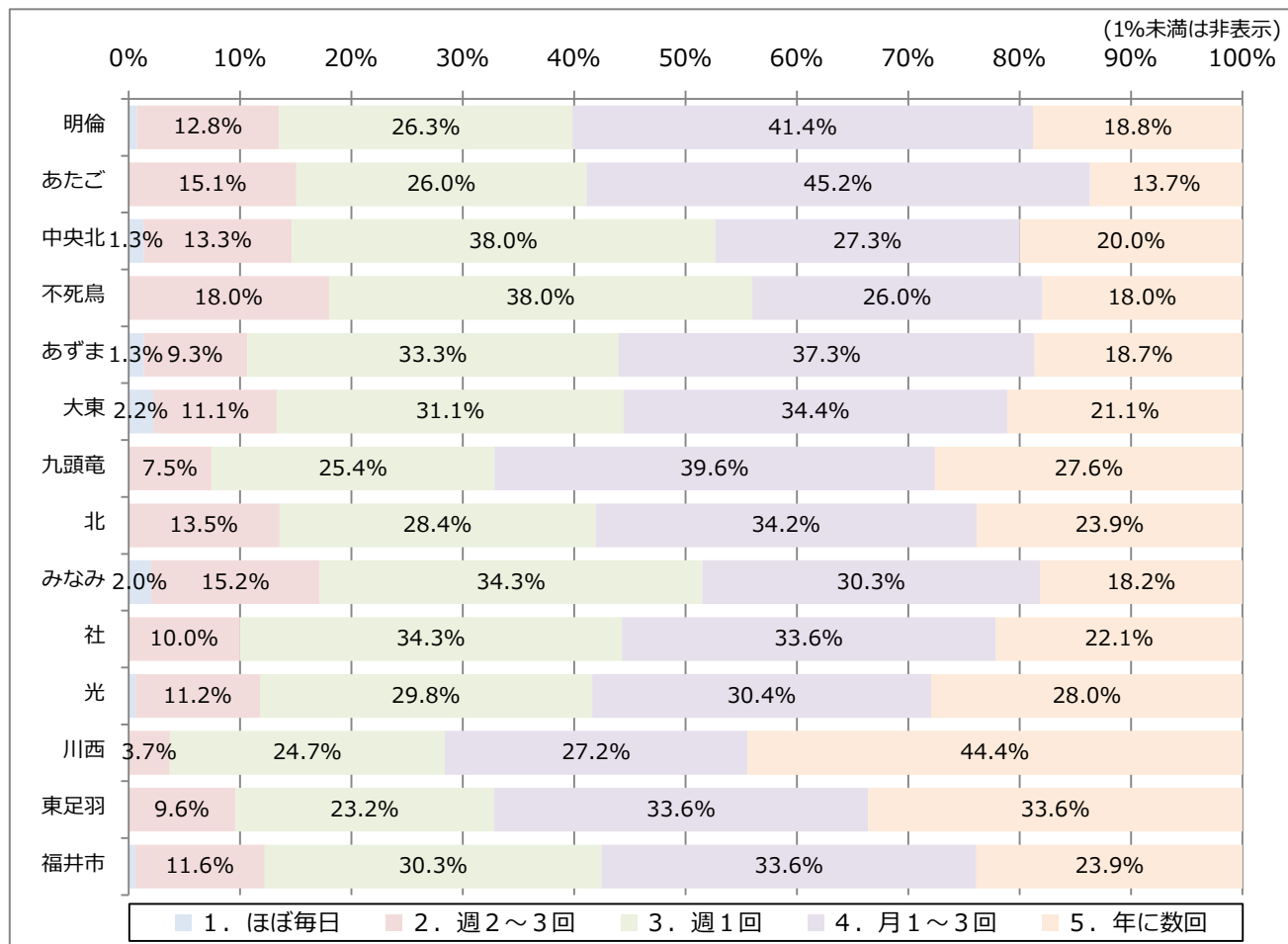

【問6 社会参加について】

(6) 「自治会型デイホーム事業」についてお伺いします。

①参加したことがありますか。

1. 参加したことがある	2. 参加したことがない
--------------	--------------

圏域	有効 回答数	1. 参加したことがある		2. 参加したことがない	
		回答数	割合	回答数	割合
明倫	246人	24人	9.8%	222人	90.2%
あたご	165人	9人	5.5%	156人	94.5%
中央北	290人	34人	11.7%	256人	88.3%
不死鳥	197人	30人	15.2%	167人	84.8%
あずま	161人	24人	14.9%	137人	85.1%
大東	167人	51人	30.5%	116人	69.5%
九頭竜	230人	33人	14.3%	197人	85.7%
北	279人	55人	19.7%	224人	80.3%
みなみ	170人	28人	16.5%	142人	83.5%
社	280人	49人	17.5%	231人	82.5%
光	323人	83人	25.7%	240人	74.3%
川西	132人	45人	34.1%	87人	65.9%
東足羽	244人	87人	35.7%	157人	64.3%
福井市	2,884人	552人	19.1%	2,332人	80.9%

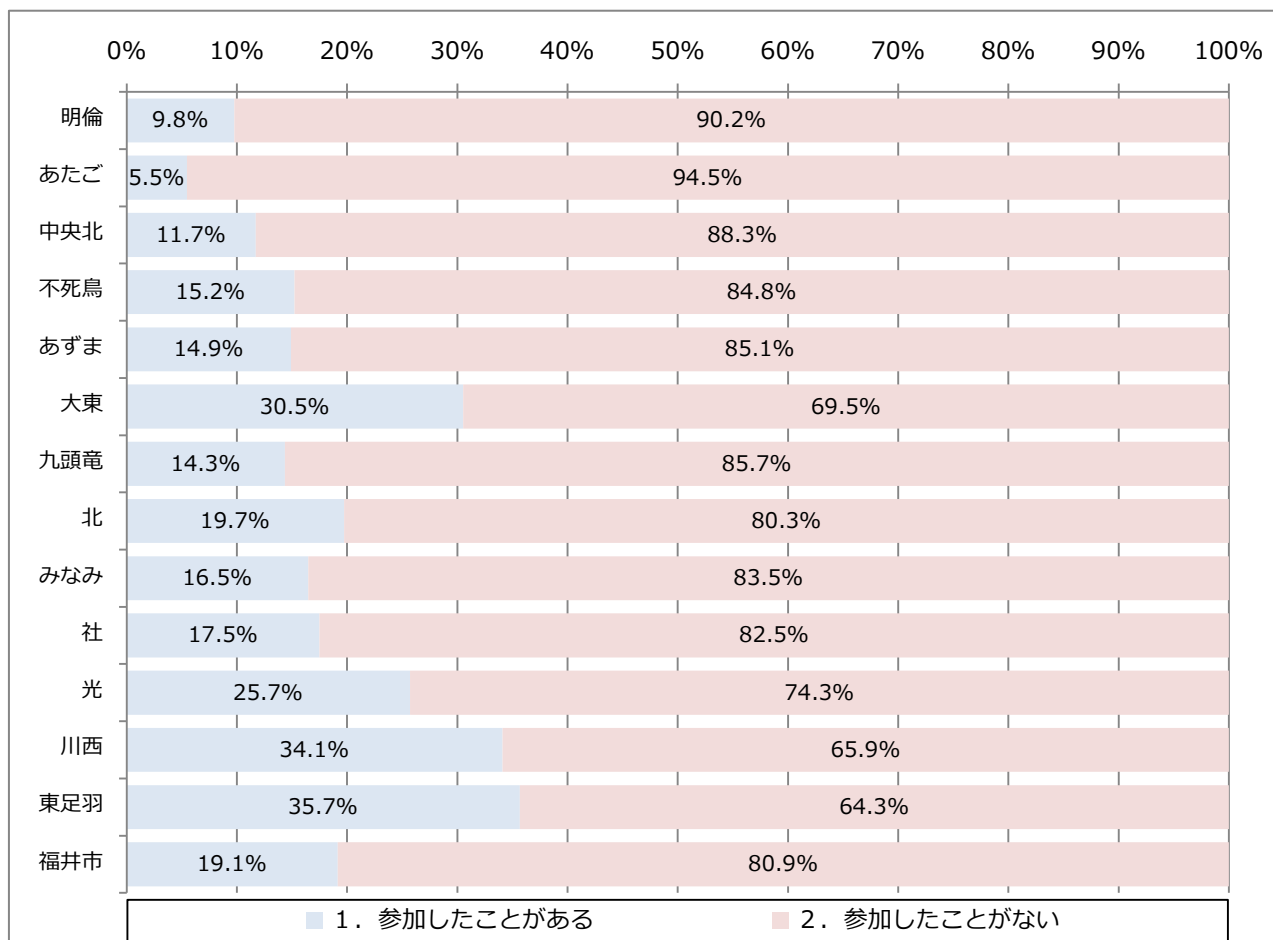

【問6 社会参加について】

(6) 「自治会型デイホーム事業」についてお伺いします。

②参加したことがない理由は何ですか。(いくつでも○)

- | | |
|--------------------|------------------|
| 1. 会場が近くにないから | 2. 内容が楽しそうではないから |
| 3. 女性(男性)が多いから | 4. 自分にはまだ早いと思うから |
| 5. 実施していることを知らないから | 6. その他 |

圏域	有効 回答数	1. 会場が近くに ないから		2. 内容が楽しそうでは ないから		3. 女性(男性)が多いから	
		回答数	割合	回答数	割合	回答数	割合
明倫	217人	8人	3.7%	19人	8.8%	1人	0.5%
あたご	151人	9人	6.0%	8人	5.3%	3人	2.0%
中央北	250人	18人	7.2%	20人	8.0%	5人	2.0%
不死鳥	168人	12人	7.1%	18人	10.7%	7人	4.2%
あずま	139人	11人	7.9%	10人	7.2%	2人	1.4%
大東	114人	6人	5.3%	14人	12.3%	6人	5.3%
九頭竜	199人	15人	7.5%	21人	10.6%	7人	3.5%
北	223人	11人	4.9%	25人	11.2%	5人	2.2%
みなみ	143人	13人	9.1%	20人	14.0%	1人	0.7%
社	222人	13人	5.9%	23人	10.4%	6人	2.7%
光	243人	10人	4.1%	21人	8.6%	5人	2.1%
川西	80人	7人	8.8%	9人	11.3%	6人	7.5%
東足羽	153人	8人	5.2%	21人	13.7%	15人	9.8%
福井市	2,302人	141人	6.1%	229人	9.9%	69人	3.0%

圏域	有効 回答数	4. 自分にはまだ早い と思うから		5. 実施していることを 知らないから		6. その他	
		回答数	割合	回答数	割合	回答数	割合
明倫	217人	117人	53.9%	39人	18.0%	61人	28.1%
あたご	151人	80人	53.0%	28人	18.5%	41人	27.2%
中央北	250人	127人	50.8%	41人	16.4%	71人	28.4%
不死鳥	168人	67人	39.9%	43人	25.6%	53人	31.5%
あずま	139人	62人	44.6%	24人	17.3%	49人	35.3%
大東	114人	66人	57.9%	8人	7.0%	33人	28.9%
九頭竜	199人	92人	46.2%	46人	23.1%	47人	23.6%
北	223人	120人	53.8%	37人	16.6%	49人	22.0%
みなみ	143人	67人	46.9%	24人	16.8%	39人	27.3%
社	222人	97人	43.7%	46人	20.7%	65人	29.3%
光	243人	112人	46.1%	30人	12.3%	88人	36.2%
川西	80人	42人	52.5%	3人	3.8%	28人	35.0%
東足羽	153人	83人	54.2%	11人	7.2%	42人	27.5%
福井市	2,302人	1,132人	49.2%	380人	16.5%	666人	28.9%

【問6 社会参加について】

(7) あなたは普段、隣近所の人とどのような交流がありますか。(いくつでも○)

- | | |
|------------------------|-------------------|
| 1. 困りごとを相談し合える | 2. 簡単な頼みごとができる |
| 3. 立ち話や世間話をする | 4. 顔をあわせたときに挨拶をする |
| 5. 顔は知っているが、声をかけたことはない | 6. ほとんど顔も知らない |
| 7. その他 | |

圏域	有効 回答数	1. 困りごとを相談し 合える		2. 簡単な頼みごとが できる		3. 立ち話や世間話をする		4. 顔をあわせたときに 挨拶をする	
		回答数	割合	回答数	割合	回答数	割合	回答数	割合
明倫	266人	29人	10.9%	62人	23.3%	159人	59.8%	218人	82.0%
あたご	175人	23人	13.1%	46人	26.3%	101人	57.7%	143人	81.7%
中央北	310人	32人	10.3%	73人	23.5%	192人	61.9%	268人	86.5%
不死鳥	217人	37人	17.1%	61人	28.1%	130人	59.9%	183人	84.3%
あずま	177人	20人	11.3%	38人	21.5%	114人	64.4%	143人	80.8%
大東	177人	41人	23.2%	68人	38.4%	124人	70.1%	144人	81.4%
九頭竜	250人	47人	18.8%	68人	27.2%	169人	67.6%	203人	81.2%
北	290人	35人	12.1%	72人	24.8%	194人	66.9%	231人	79.7%
みなみ	188人	33人	17.6%	58人	30.9%	134人	71.3%	154人	81.9%
社	295人	60人	20.3%	98人	33.2%	186人	63.1%	249人	84.4%
光	342人	61人	17.8%	113人	33.0%	238人	69.6%	262人	76.6%
川西	146人	34人	23.3%	62人	42.5%	116人	79.5%	106人	72.6%
東足羽	252人	58人	23.0%	88人	34.9%	186人	73.8%	186人	73.8%
福井市	3,085人	510人	16.5%	907人	29.4%	2,043人	66.2%	2,490人	80.7%

圏域	有効 回答数	5. 顔は知っているが、 声をかけたことはない		6. ほとんど顔も知らない		7. その他	
		回答数	割合	回答数	割合	回答数	割合
明倫	266人	19人	7.1%	11人	4.1%	5人	1.9%
あたご	175人	10人	5.7%	6人	3.4%	2人	1.1%
中央北	310人	7人	2.3%	9人	2.9%	5人	1.6%
不死鳥	217人	9人	4.1%	8人	3.7%	5人	2.3%
あずま	177人	9人	5.1%	8人	4.5%	5人	2.8%
大東	177人	2人	1.1%	4人	2.3%	3人	1.7%
九頭竜	250人	14人	5.6%	5人	2.0%	3人	1.2%
北	290人	6人	2.1%	9人	3.1%	6人	2.1%
みなみ	188人	5人	2.7%	3人	1.6%	4人	2.1%
社	295人	7人	2.4%	10人	3.4%	8人	2.7%
光	342人	9人	2.6%	7人	2.0%	15人	4.4%
川西	146人	1人	0.7%	1人	0.7%	5人	3.4%
東足羽	252人	6人	2.4%	1人	0.4%	8人	3.2%
福井市	3,085人	104人	3.4%	82人	2.7%	74人	2.4%

【問7 回りの人との「たすけあい」について】

(1) あなたの心配事や愚痴（ぐち）を聞いてくれる人は誰ですか。（いくつでも○）

1. 配偶者	2. 同居の子ども	3. 別居の子ども
4. 兄弟姉妹・親戚・親・孫	5. 近隣の人	6. 友人
7. その他	8. そのような人はいない	

圏域	有効 回答数	1. 配偶者		2. 同居の子ども		3. 別居の子ども		4. 兄弟姉妹・親戚・親・孫	
		回答数	割合	回答数	割合	回答数	割合	回答数	割合
明倫	267人	151人	56.6%	54人	20.2%	81人	30.3%	88人	33.0%
あたご	182人	97人	53.3%	44人	24.2%	54人	29.7%	67人	36.8%
中央北	313人	178人	56.9%	55人	17.6%	101人	32.3%	104人	33.2%
不死鳥	222人	124人	55.9%	42人	18.9%	70人	31.5%	84人	37.8%
あずま	176人	105人	59.7%	34人	19.3%	60人	34.1%	62人	35.2%
大東	184人	123人	66.8%	63人	34.2%	50人	27.2%	67人	36.4%
九頭竜	252人	157人	62.3%	59人	23.4%	73人	29.0%	94人	37.3%
北	295人	165人	55.9%	61人	20.7%	98人	33.2%	100人	33.9%
みなみ	188人	114人	60.6%	42人	22.3%	58人	30.9%	67人	35.6%
社	297人	174人	58.6%	66人	22.2%	106人	35.7%	110人	37.0%
光	342人	199人	58.2%	81人	23.7%	118人	34.5%	130人	38.0%
川西	146人	93人	63.7%	36人	24.7%	36人	24.7%	62人	42.5%
東足羽	256人	153人	59.8%	65人	25.4%	68人	26.6%	105人	41.0%
福井市	3,120人	1,833人	58.8%	702人	22.5%	973人	31.2%	1,140人	36.5%

圏域	有効 回答数	5. 近隣の人		6. 友人		7. その他		8. そのような人はいない	
		回答数	割合	回答数	割合	回答数	割合	回答数	割合
明倫	267人	25人	9.4%	101人	37.8%	9人	3.4%	12人	4.5%
あたご	182人	25人	13.7%	63人	34.6%	6人	3.3%	14人	7.7%
中央北	313人	30人	9.6%	123人	39.3%	8人	2.6%	19人	6.1%
不死鳥	222人	29人	13.1%	82人	36.9%	7人	3.2%	16人	7.2%
あずま	176人	20人	11.4%	66人	37.5%	8人	4.5%	7人	4.0%
大東	184人	28人	15.2%	77人	41.8%	9人	4.9%	5人	2.7%
九頭竜	252人	37人	14.7%	101人	40.1%	10人	4.0%	7人	2.8%
北	295人	34人	11.5%	120人	40.7%	9人	3.1%	14人	4.7%
みなみ	188人	24人	12.8%	83人	44.1%	4人	2.1%	5人	2.7%
社	297人	46人	15.5%	132人	44.4%	12人	4.0%	18人	6.1%
光	342人	55人	16.1%	136人	39.8%	23人	6.7%	19人	5.6%
川西	146人	36人	24.7%	64人	43.8%	2人	1.4%	5人	3.4%
東足羽	256人	47人	18.4%	105人	41.0%	9人	3.5%	13人	5.1%
福井市	3,120人	436人	14.0%	1,253人	40.2%	116人	3.7%	154人	4.9%

【問7 回りの人との「たすけあい」について】

(2) 反対に、あなたが心配事や愚痴（ぐち）を聞いてあげる人は誰ですか。（いくつでも〇）

1. 配偶者	2. 同居の子ども	3. 別居の子ども
4. 兄弟姉妹・親戚・親・孫	5. 近隣の人	6. 友人
7. その他	8. そのような人はいない	

圏域	有効 回答数	1. 配偶者		2. 同居の子ども		3. 別居の子ども		4. 兄弟姉妹・親戚・親・孫	
		回答数	割合	回答数	割合	回答数	割合	回答数	割合
明倫	262人	140人	53.4%	48人	18.3%	85人	32.4%	92人	35.1%
あたご	181人	92人	50.8%	39人	21.5%	59人	32.6%	69人	38.1%
中央北	305人	171人	56.1%	57人	18.7%	106人	34.8%	106人	34.8%
不死鳥	219人	114人	52.1%	38人	17.4%	71人	32.4%	90人	41.1%
あずま	176人	97人	55.1%	37人	21.0%	66人	37.5%	61人	34.7%
大東	181人	118人	65.2%	48人	26.5%	55人	30.4%	69人	38.1%
九頭竜	253人	150人	59.3%	65人	25.7%	79人	31.2%	100人	39.5%
北	290人	173人	59.7%	57人	19.7%	97人	33.4%	95人	32.8%
みなみ	187人	109人	58.3%	36人	19.3%	53人	28.3%	67人	35.8%
社	290人	158人	54.5%	68人	23.4%	99人	34.1%	118人	40.7%
光	339人	191人	56.3%	76人	22.4%	120人	35.4%	128人	37.8%
川西	144人	82人	56.9%	32人	22.2%	42人	29.2%	65人	45.1%
東足羽	251人	144人	57.4%	59人	23.5%	66人	26.3%	106人	42.2%
福井市	3,078人	1,739人	56.5%	660人	21.4%	998人	32.4%	1,166人	37.9%

圏域	有効 回答数	5. 近隣の人		6. 友人		7. その他		8. そのような人はいない	
		回答数	割合	回答数	割合	回答数	割合	回答数	割合
明倫	262人	35人	13.4%	110人	42.0%	11人	4.2%	17人	6.5%
あたご	181人	35人	19.3%	71人	39.2%	4人	2.2%	16人	8.8%
中央北	305人	46人	15.1%	131人	43.0%	5人	1.6%	19人	6.2%
不死鳥	219人	48人	21.9%	86人	39.3%	6人	2.7%	22人	10.0%
あずま	176人	30人	17.0%	70人	39.8%	6人	3.4%	13人	7.4%
大東	181人	36人	19.9%	76人	42.0%	8人	4.4%	11人	6.1%
九頭竜	253人	55人	21.7%	100人	39.5%	7人	2.8%	8人	3.2%
北	290人	50人	17.2%	132人	45.5%	9人	3.1%	11人	3.8%
みなみ	187人	34人	18.2%	89人	47.6%	4人	2.1%	8人	4.3%
社	290人	65人	22.4%	136人	46.9%	5人	1.7%	20人	6.9%
光	339人	81人	23.9%	138人	40.7%	16人	4.7%	27人	8.0%
川西	144人	41人	28.5%	64人	44.4%	3人	2.1%	6人	4.2%
東足羽	251人	66人	26.3%	109人	43.4%	9人	3.6%	18人	7.2%
福井市	3,078人	622人	20.2%	1,312人	42.6%	93人	3.0%	196人	6.4%

【問7 回りの人との「たすけあい」について】

(3) あなたが病気で数日間寝込んだときに、看病や世話をしてくれる人は誰ですか。

(いくつでも○)

1. 配偶者	2. 同居の子ども	3. 別居の子ども
4. 兄弟姉妹・親戚・親・孫	5. 近隣の人	6. 友人
7. その他	8. そのような人はいない	

圏域	有効 回答数	1. 配偶者		2. 同居の子ども		3. 別居の子ども		4. 兄弟姉妹・親戚・親・孫	
		回答数	割合	回答数	割合	回答数	割合	回答数	割合
明倫	269人	176人	65.4%	67人	24.9%	62人	23.0%	37人	13.8%
あたご	182人	109人	59.9%	59人	32.4%	53人	29.1%	25人	13.7%
中央北	311人	191人	61.4%	87人	28.0%	96人	30.9%	42人	13.5%
不死鳥	224人	127人	56.7%	55人	24.6%	66人	29.5%	35人	15.6%
あずま	178人	115人	64.6%	50人	28.1%	53人	29.8%	23人	12.9%
大東	180人	133人	73.9%	70人	38.9%	48人	26.7%	34人	18.9%
九頭竜	254人	179人	70.5%	89人	35.0%	72人	28.3%	47人	18.5%
北	297人	204人	68.7%	91人	30.6%	75人	25.3%	36人	12.1%
みなみ	189人	127人	67.2%	60人	31.7%	45人	23.8%	20人	10.6%
社	300人	187人	62.3%	94人	31.3%	83人	27.7%	38人	12.7%
光	345人	222人	64.3%	104人	30.1%	98人	28.4%	66人	19.1%
川西	148人	105人	70.9%	46人	31.1%	33人	22.3%	33人	22.3%
東足羽	258人	170人	65.9%	88人	34.1%	56人	21.7%	58人	22.5%
福井市	3,135人	2,045人	65.2%	960人	30.6%	840人	26.8%	494人	15.8%

圏域	有効 回答数	5. 近隣の人		6. 友人		7. その他		8. そのような人はいない	
		回答数	割合	回答数	割合	回答数	割合	回答数	割合
明倫	269人	4人	1.5%	13人	4.8%	7人	2.6%	12人	4.5%
あたご	182人	3人	1.6%	9人	4.9%	2人	1.1%	10人	5.5%
中央北	311人	3人	1.0%	11人	3.5%	6人	1.9%	26人	8.4%
不死鳥	224人	3人	1.3%	7人	3.1%	7人	3.1%	21人	9.4%
あずま	178人	0人	0.0%	7人	3.9%	5人	2.8%	9人	5.1%
大東	180人	4人	2.2%	2人	1.1%	7人	3.9%	7人	3.9%
九頭竜	254人	8人	3.1%	6人	2.4%	5人	2.0%	7人	2.8%
北	297人	4人	1.3%	13人	4.4%	4人	1.3%	17人	5.7%
みなみ	189人	4人	2.1%	5人	2.6%	3人	1.6%	14人	7.4%
社	300人	9人	3.0%	23人	7.7%	8人	2.7%	26人	8.7%
光	345人	12人	3.5%	15人	4.3%	15人	4.3%	18人	5.2%
川西	148人	4人	2.7%	3人	2.0%	4人	2.7%	2人	1.4%
東足羽	258人	6人	2.3%	12人	4.7%	3人	1.2%	9人	3.5%
福井市	3,135人	64人	2.0%	126人	4.0%	76人	2.4%	178人	5.7%

【問7 回りの人との「たすけあい」について】

(4) 反対に、看病や世話をしあける人は誰ですか。(いくつでも○)

1. 配偶者	2. 同居の子ども	3. 別居の子ども
4. 兄弟姉妹・親戚・親・孫	5. 近隣の人	6. 友人
7. その他	8. そのような人はいない	

圏域	有効 回答数	1. 配偶者		2. 同居の子ども		3. 別居の子ども		4. 兄弟姉妹・親戚・親・孫	
		回答数	割合	回答数	割合	回答数	割合	回答数	割合
明倫	264人	186人	70.5%	65人	24.6%	54人	20.5%	67人	25.4%
あたご	179人	112人	62.6%	50人	27.9%	43人	24.0%	45人	25.1%
中央北	308人	196人	63.6%	67人	21.8%	78人	25.3%	84人	27.3%
不死鳥	218人	138人	63.3%	46人	21.1%	52人	23.9%	53人	24.3%
あずま	174人	116人	66.7%	49人	28.2%	55人	31.6%	43人	24.7%
大東	176人	131人	74.4%	71人	40.3%	42人	23.9%	58人	33.0%
九頭竜	248人	184人	74.2%	81人	32.7%	57人	23.0%	70人	28.2%
北	288人	212人	73.6%	69人	24.0%	57人	19.8%	68人	23.6%
みなみ	182人	126人	69.2%	51人	28.0%	48人	26.4%	49人	26.9%
社	285人	198人	69.5%	84人	29.5%	77人	27.0%	81人	28.4%
光	338人	231人	68.3%	95人	28.1%	80人	23.7%	99人	29.3%
川西	142人	107人	75.4%	44人	31.0%	29人	20.4%	40人	28.2%
東足羽	253人	172人	68.0%	78人	30.8%	55人	21.7%	82人	32.4%
福井市	3,055人	2,109人	69.0%	850人	27.8%	727人	23.8%	839人	27.5%

圏域	有効 回答数	5. 近隣の人		6. 友人		7. その他		8. そのような人はいない	
		回答数	割合	回答数	割合	回答数	割合	回答数	割合
明倫	264人	7人	2.7%	17人	6.4%	6人	2.3%	20人	7.6%
あたご	179人	7人	3.9%	13人	7.3%	1人	0.6%	23人	12.8%
中央北	308人	7人	2.3%	19人	6.2%	3人	1.0%	29人	9.4%
不死鳥	218人	9人	4.1%	12人	5.5%	6人	2.8%	28人	12.8%
あずま	174人	2人	1.1%	10人	5.7%	8人	4.6%	14人	8.0%
大東	176人	4人	2.3%	11人	6.3%	4人	2.3%	12人	6.8%
九頭竜	248人	8人	3.2%	11人	4.4%	4人	1.6%	17人	6.9%
北	288人	6人	2.1%	18人	6.3%	7人	2.4%	28人	9.7%
みなみ	182人	6人	3.3%	11人	6.0%	1人	0.5%	17人	9.3%
社	285人	12人	4.2%	26人	9.1%	4人	1.4%	30人	10.5%
光	338人	13人	3.8%	29人	8.6%	10人	3.0%	42人	12.4%
川西	142人	6人	4.2%	6人	4.2%	6人	4.2%	9人	6.3%
東足羽	253人	12人	4.7%	21人	8.3%	10人	4.0%	26人	10.3%
福井市	3,055人	99人	3.2%	204人	6.7%	70人	2.3%	295人	9.7%

【問7 回りの人との「たすけあい」について】

(5) 家族や友人・知人以外で、何かあったときに相談する相手を教えてください。(いくつでも○)

1. 自治会・町内会・老人クラブ	2. 社会福祉協議会・民生委員
3. ケアマネジャー	4. 医師・歯科医師・看護師
5. 地域包括支援センター・市役所	6. その他
7. そのような人はいない	

圏域	有効 回答数	1. 自治会・町内会・ 老人クラブ		2. 社会福祉協議会・ 民生委員		3. ケアマネジャー		4. 医師・歯科医師・ 看護師	
		回答数	割合	回答数	割合	回答数	割合	回答数	割合
明倫	248人	26人	10.5%	23人	9.3%	10人	4.0%	73人	29.4%
あたご	165人	14人	8.5%	18人	10.9%	7人	4.2%	43人	26.1%
中央北	282人	22人	7.8%	25人	8.9%	14人	5.0%	92人	32.6%
不死鳥	200人	26人	13.0%	20人	10.0%	12人	6.0%	63人	31.5%
あずま	163人	12人	7.4%	19人	11.7%	11人	6.7%	52人	31.9%
大東	161人	31人	19.3%	19人	11.8%	11人	6.8%	45人	28.0%
九頭竜	234人	32人	13.7%	26人	11.1%	11人	4.7%	52人	22.2%
北	271人	25人	9.2%	25人	9.2%	11人	4.1%	68人	25.1%
みなみ	178人	23人	12.9%	21人	11.8%	9人	5.1%	47人	26.4%
社	276人	42人	15.2%	37人	13.4%	13人	4.7%	74人	26.8%
光	316人	40人	12.7%	32人	10.1%	12人	3.8%	76人	24.1%
川西	136人	33人	24.3%	13人	9.6%	9人	6.6%	28人	20.6%
東足羽	233人	38人	16.3%	38人	16.3%	10人	4.3%	60人	25.8%
福井市	2,863人	364人	12.7%	316人	11.0%	140人	4.9%	773人	27.0%

圏域	有効 回答数	5. 地域包括支援セン ター・市役所		6. その他		7. そのような人はいない	
		回答数	割合	回答数	割合	回答数	割合
明倫	248人	33人	13.3%	31人	12.5%	110人	44.4%
あたご	165人	24人	14.5%	15人	9.1%	82人	49.7%
中央北	282人	36人	12.8%	33人	11.7%	121人	42.9%
不死鳥	200人	33人	16.5%	17人	8.5%	88人	44.0%
あずま	163人	16人	9.8%	21人	12.9%	65人	39.9%
大東	161人	29人	18.0%	22人	13.7%	61人	37.9%
九頭竜	234人	32人	13.7%	28人	12.0%	107人	45.7%
北	271人	40人	14.8%	33人	12.2%	123人	45.4%
みなみ	178人	34人	19.1%	16人	9.0%	75人	42.1%
社	276人	39人	14.1%	35人	12.7%	114人	41.3%
光	316人	31人	9.8%	50人	15.8%	145人	45.9%
川西	136人	25人	18.4%	14人	10.3%	52人	38.2%
東足羽	233人	29人	12.4%	33人	14.2%	87人	37.3%
福井市	2,863人	401人	14.0%	348人	12.2%	1,230人	43.0%

【問7 回りの人との「たすけあい」について】

(6) 友人・知人と会う頻度はどれくらいですか。(1つに○)

- | | | |
|------------|------------|------------|
| 1. 毎日ある | 2. 週に何度かある | 3. 月に何度かある |
| 4. 年に何度かある | 5. ほとんどない | |

圏域	有効 回答数	1. 毎日ある		2. 週に何度かある		3. 月に何度かある		4. 年に何度かある		5. ほとんどない	
		回答数	割合	回答数	割合	回答数	割合	回答数	割合	回答数	割合
明倫	267人	27人	10.1%	68人	25.5%	83人	31.1%	56人	21.0%	33人	12.4%
あたご	182人	22人	12.1%	49人	26.9%	55人	30.2%	35人	19.2%	21人	11.5%
中央北	308人	26人	8.4%	78人	25.3%	110人	35.7%	56人	18.2%	38人	12.3%
不死鳥	222人	27人	12.2%	55人	24.8%	71人	32.0%	44人	19.8%	25人	11.3%
あずま	174人	14人	8.0%	45人	25.9%	50人	28.7%	44人	25.3%	21人	12.1%
大東	182人	24人	13.2%	53人	29.1%	54人	29.7%	32人	17.6%	19人	10.4%
九頭竜	250人	23人	9.2%	73人	29.2%	75人	30.0%	51人	20.4%	28人	11.2%
北	295人	23人	7.8%	96人	32.5%	94人	31.9%	54人	18.3%	28人	9.5%
みなみ	187人	17人	9.1%	60人	32.1%	49人	26.2%	40人	21.4%	21人	11.2%
社	300人	33人	11.0%	100人	33.3%	90人	30.0%	44人	14.7%	33人	11.0%
光	339人	44人	13.0%	92人	27.1%	90人	26.5%	62人	18.3%	51人	15.0%
川西	147人	20人	13.6%	40人	27.2%	42人	28.6%	30人	20.4%	15人	10.2%
東足羽	252人	24人	9.5%	79人	31.3%	79人	31.3%	34人	13.5%	36人	14.3%
福井市	3,105人	324人	10.4%	888人	28.6%	942人	30.3%	582人	18.7%	369人	11.9%

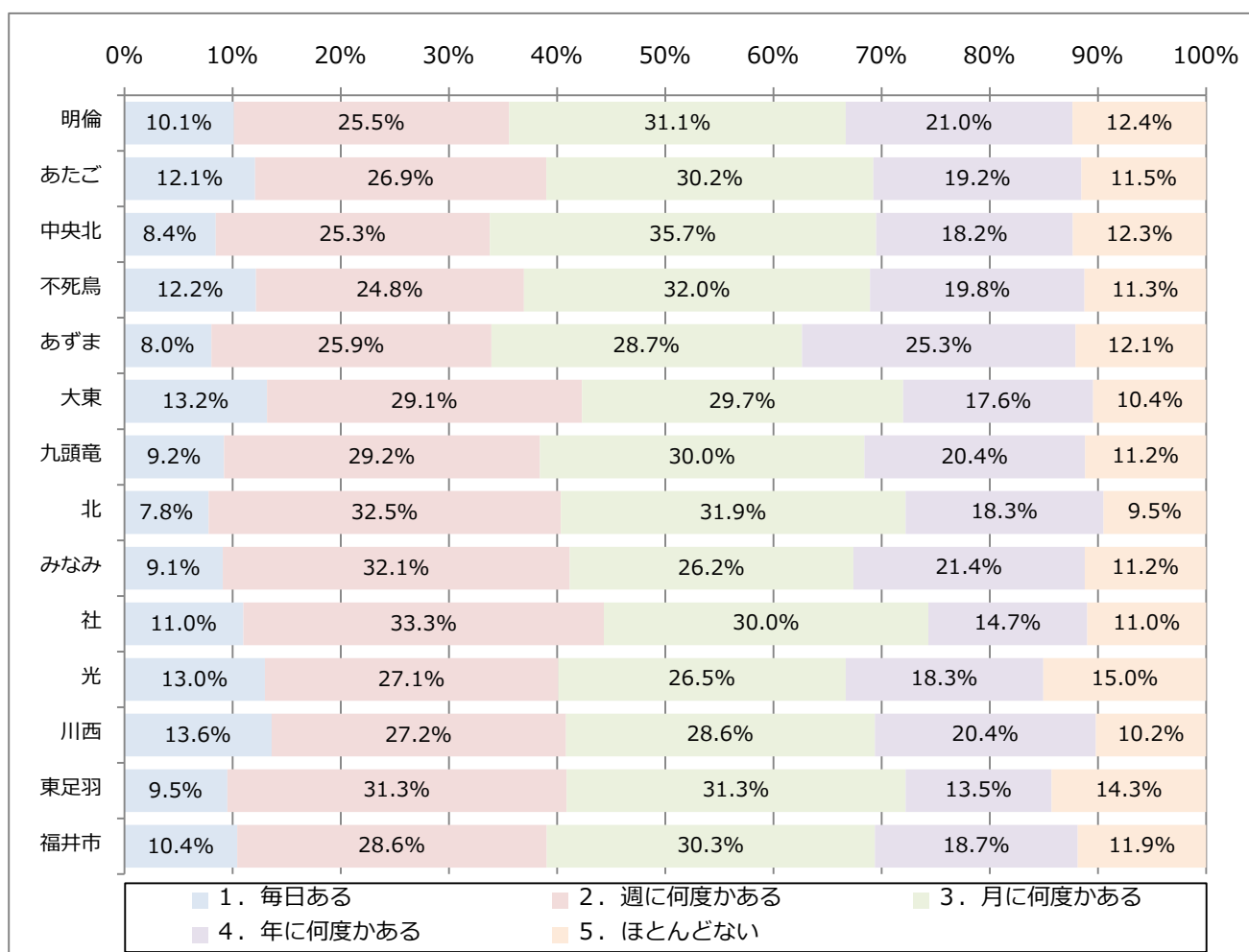

【問7 回りの人との「たすけあい」について】

(7) よく会う友人・知人はどんな関係の人ですか。(いくつでも○)

1. 近所・同じ地域の人	2. 幼なじみ
3. 学生時代の友人	4. 仕事での同僚・元同僚
5. 趣味や関心が同じ友人	6. ボランティア等の活動での友人
7. その他	8. いない

圏域	有効 回答数	1. 近所・同じ地域の人		2. 幼なじみ		3. 学生時代の友人		4. 仕事での同僚・元同僚	
		回答数	割合	回答数	割合	回答数	割合	回答数	割合
明倫	269人	91人	33.8%	21人	7.8%	50人	18.6%	82人	30.5%
あたご	179人	72人	40.2%	15人	8.4%	34人	19.0%	62人	34.6%
中央北	309人	116人	37.5%	31人	10.0%	74人	23.9%	87人	28.2%
不死鳥	222人	95人	42.8%	31人	14.0%	45人	20.3%	81人	36.5%
あずま	175人	64人	36.6%	20人	11.4%	31人	17.7%	54人	30.9%
大東	176人	100人	56.8%	26人	14.8%	37人	21.0%	61人	34.7%
九頭竜	248人	120人	48.4%	35人	14.1%	49人	19.8%	89人	35.9%
北	293人	122人	41.6%	31人	10.6%	59人	20.1%	100人	34.1%
みなみ	185人	82人	44.3%	24人	13.0%	41人	22.2%	67人	36.2%
社	291人	139人	47.8%	25人	8.6%	53人	18.2%	100人	34.4%
光	337人	161人	47.8%	50人	14.8%	57人	16.9%	114人	33.8%
川西	148人	92人	62.2%	19人	12.8%	27人	18.2%	51人	34.5%
東足羽	250人	161人	64.4%	31人	12.4%	32人	12.8%	69人	27.6%
福井市	3,082人	1,415人	45.9%	359人	11.6%	589人	19.1%	1,017人	33.0%

圏域	有効 回答数	5. 趣味や関心が同じ 友人		6. ボランティア等の 活動での友人		7. その他		8. いない	
		回答数	割合	回答数	割合	回答数	割合	回答数	割合
明倫	269人	111人	41.3%	29人	10.8%	20人	7.4%	30人	11.2%
あたご	179人	61人	34.1%	10人	5.6%	17人	9.5%	12人	6.7%
中央北	309人	141人	45.6%	18人	5.8%	32人	10.4%	20人	6.5%
不死鳥	222人	80人	36.0%	20人	9.0%	10人	4.5%	19人	8.6%
あずま	175人	68人	38.9%	7人	4.0%	13人	7.4%	21人	12.0%
大東	176人	68人	38.6%	11人	6.3%	12人	6.8%	12人	6.8%
九頭竜	248人	72人	29.0%	16人	6.5%	13人	5.2%	18人	7.3%
北	293人	104人	35.5%	18人	6.1%	23人	7.8%	15人	5.1%
みなみ	185人	74人	40.0%	19人	10.3%	10人	5.4%	13人	7.0%
社	291人	112人	38.5%	20人	6.9%	22人	7.6%	21人	7.2%
光	337人	113人	33.5%	16人	4.7%	29人	8.6%	34人	10.1%
川西	148人	47人	31.8%	4人	2.7%	5人	3.4%	6人	4.1%
東足羽	250人	86人	34.4%	20人	8.0%	13人	5.2%	20人	8.0%
福井市	3,082人	1,137人	36.9%	208人	6.7%	219人	7.1%	241人	7.8%

【問7 回りの人との「たすけあい」について】

(8) 今後もひとり暮らしや高齢者世帯の増加が見込まれますが、住み慣れた地域で暮らしていくために、地域ではどのような支援が必要だと思いますか。(いくつでも○)

- | |
|-----------------------------|
| 1. 民生委員、自治会等の声かけ、見守り |
| 2. 地域での助け合い |
| 3. 高齢者が集まることのできる場の充実 |
| 4. 地域包括支援センターや行政による定期的な訪問活動 |
| 5. 緊急通報装置等、自らが安否表示できる体制の整備 |
| 6. その他 |

圏域	有効 回答数	1. 民生委員、自治会等の声かけ、見守り		2. 地域での助け合い		3. 高齢者が集まることのできる場の充実	
		回答数	割合	回答数	割合	回答数	割合
明倫	255人	133人	52.2%	125人	49.0%	98人	38.4%
あたご	172人	88人	51.2%	93人	54.1%	64人	37.2%
中央北	294人	137人	46.6%	149人	50.7%	88人	29.9%
不死鳥	210人	118人	56.2%	107人	51.0%	87人	41.4%
あずま	170人	91人	53.5%	92人	54.1%	58人	34.1%
大東	171人	98人	57.3%	106人	62.0%	62人	36.3%
九頭竜	239人	131人	54.8%	133人	55.6%	94人	39.3%
北	287人	145人	50.5%	155人	54.0%	119人	41.5%
みなみ	185人	92人	49.7%	106人	57.3%	74人	40.0%
社	285人	156人	54.7%	167人	58.6%	102人	35.8%
光	332人	192人	57.8%	214人	64.5%	121人	36.4%
川西	142人	81人	57.0%	94人	66.2%	51人	35.9%
東足羽	247人	140人	56.7%	141人	57.1%	88人	35.6%
福井市	2,989人	1,602人	53.6%	1,682人	56.3%	1,106人	37.0%

圏域	有効 回答数	4. 地域包括支援センターや行政による定期的な訪問活動		5. 緊急通報装置等、自らが安否表示できる体制の整備		6. その他	
		回答数	割合	回答数	割合	回答数	割合
明倫	255人	85人	33.3%	109人	42.7%	17人	6.7%
あたご	172人	55人	32.0%	70人	40.7%	9人	5.2%
中央北	294人	90人	30.6%	133人	45.2%	20人	6.8%
不死鳥	210人	74人	35.2%	92人	43.8%	12人	5.7%
あずま	170人	54人	31.8%	82人	48.2%	10人	5.9%
大東	171人	60人	35.1%	67人	39.2%	10人	5.8%
九頭竜	239人	70人	29.3%	102人	42.7%	13人	5.4%
北	287人	74人	25.8%	112人	39.0%	14人	4.9%
みなみ	185人	65人	35.1%	88人	47.6%	10人	5.4%
社	285人	90人	31.6%	114人	40.0%	17人	6.0%
光	332人	103人	31.0%	147人	44.3%	22人	6.6%
川西	142人	37人	26.1%	53人	37.3%	4人	2.8%
東足羽	247人	67人	27.1%	104人	42.1%	14人	5.7%
福井市	2,989人	924人	30.9%	1,273人	42.6%	172人	5.8%

【問7 回りの人との「たすけあい」について】

(9) 日頃の見守り活動を行ううえで、ひとり暮らしなどの高齢者の個人情報(名前や住所等)を地域包括支援センターや民生委員、自治会長等へ提供することに対し、どう思いますか。(1つに○)

- | | |
|--------------|---------------------------|
| 1. 提供してもよい | 2. 使用目的・範囲を限定するならば提供してもよい |
| 3. 提供して欲しくない | |

圏域	有効回答数	1. 提供してもよい		2. 使用目的・範囲を限定するならば提供してもよい		3. 提供して欲しくない	
		回答数	割合	回答数	割合	回答数	割合
明倫	234人	90人	38.5%	107人	45.7%	37人	15.8%
あたご	165人	60人	36.4%	83人	50.3%	22人	13.3%
中央北	272人	105人	38.6%	123人	45.2%	44人	16.2%
不死鳥	200人	75人	37.5%	99人	49.5%	26人	13.0%
あずま	151人	51人	33.8%	77人	51.0%	23人	15.2%
大東	158人	64人	40.5%	71人	44.9%	23人	14.6%
九頭竜	218人	66人	30.3%	120人	55.0%	32人	14.7%
北	263人	96人	36.5%	133人	50.6%	34人	12.9%
みなみ	172人	57人	33.1%	95人	55.2%	20人	11.6%
社	266人	104人	39.1%	126人	47.4%	36人	13.5%
光	316人	126人	39.9%	156人	49.4%	34人	10.8%
川西	126人	48人	38.1%	66人	52.4%	12人	9.5%
東足羽	212人	74人	34.9%	111人	52.4%	27人	12.7%
福井市	2,753人	1,016人	36.9%	1,367人	49.7%	370人	13.4%

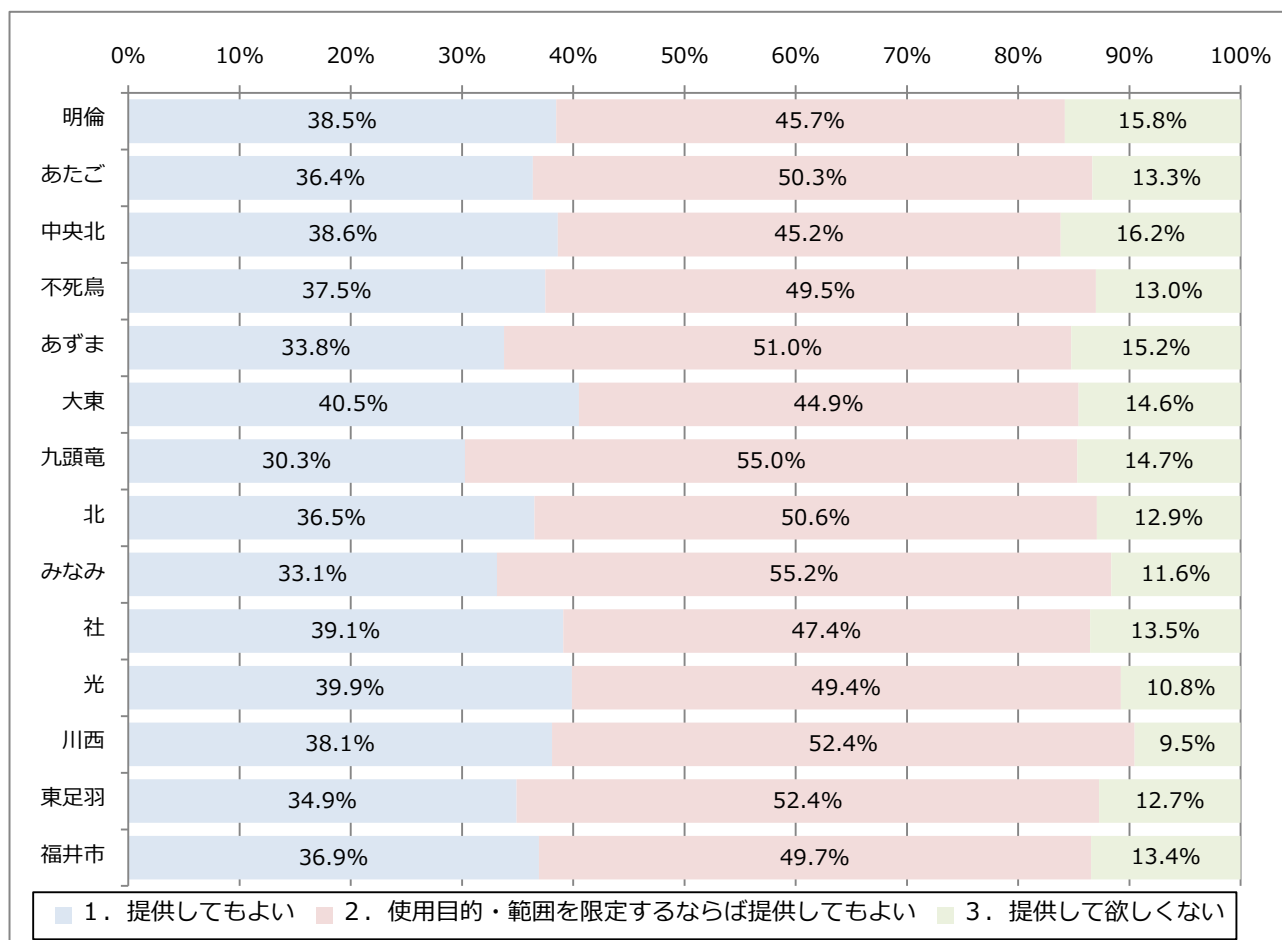

【問7 回りの人との「たすけあい」について】

《(9)で「1. 提供してもよい」または「2. 使用目的・範囲を限定するならば提供してもよい」と回答された方におたずねします。》

(9)-1 どの団体等になら提供してもよいとお考えですか。(いくつでも○)

1. 民生委員	2. 地域包括支援センター	3. 福祉委員
4. 保健衛生推進員	5. 自治会長	6. 公民館長
7. その他		

圏域	有効 回答数	1. 民生委員		2. 地域包括支援センター		3. 福祉委員		4. 保健衛生推進員	
		回答数	割合	回答数	割合	回答数	割合	回答数	割合
明倫	210人	132人	62.9%	110人	52.4%	57人	27.1%	18人	8.6%
あたご	149人	80人	53.7%	67人	45.0%	43人	28.9%	15人	10.1%
中央北	234人	144人	61.5%	110人	47.0%	73人	31.2%	22人	9.4%
不死鳥	176人	102人	58.0%	89人	50.6%	45人	25.6%	27人	15.3%
あずま	132人	80人	60.6%	70人	53.0%	39人	29.5%	16人	12.1%
大東	141人	87人	61.7%	85人	60.3%	48人	34.0%	33人	23.4%
九頭竜	187人	125人	66.8%	102人	54.5%	61人	32.6%	34人	18.2%
北	225人	139人	61.8%	105人	46.7%	74人	32.9%	33人	14.7%
みなみ	155人	93人	60.0%	84人	54.2%	51人	32.9%	21人	13.5%
社	240人	149人	62.1%	113人	47.1%	85人	35.4%	43人	17.9%
光	280人	190人	67.9%	154人	55.0%	96人	34.3%	49人	17.5%
川西	122人	83人	68.0%	63人	51.6%	41人	33.6%	13人	10.7%
東足羽	191人	121人	63.4%	90人	47.1%	64人	33.5%	39人	20.4%
福井市	2,442人	1,525人	62.4%	1,242人	50.9%	777人	31.8%	363人	14.9%

圏域	有効 回答数	5. 自治会長		6. 公民館長		7. その他	
		回答数	割合	回答数	割合	回答数	割合
明倫	210人	94人	44.8%	7人	3.3%	12人	5.7%
あたご	149人	72人	48.3%	2人	1.3%	6人	4.0%
中央北	234人	109人	46.6%	9人	3.8%	9人	3.8%
不死鳥	176人	88人	50.0%	10人	5.7%	7人	4.0%
あずま	132人	50人	37.9%	7人	5.3%	2人	1.5%
大東	141人	65人	46.1%	10人	7.1%	2人	1.4%
九頭竜	187人	88人	47.1%	13人	7.0%	6人	3.2%
北	225人	100人	44.4%	13人	5.8%	4人	1.8%
みなみ	155人	70人	45.2%	5人	3.2%	4人	2.6%
社	240人	116人	48.3%	17人	7.1%	10人	4.2%
光	280人	134人	47.9%	17人	6.1%	9人	3.2%
川西	122人	69人	56.6%	5人	4.1%	6人	4.9%
東足羽	191人	91人	47.6%	9人	4.7%	5人	2.6%
福井市	2,442人	1,146人	46.9%	124人	5.1%	82人	3.4%

【問7 回りの人との「たすけあい」について】

(10) あなたは高齢期をどのように過ごしたいと考えていますか。(いくつでも○)

- | | |
|------------------------------|------------------------------|
| 1. 経済的に自立するために、現役同様に働きたい | 2. 収入にはこだわらないが、働くことは継続していきたい |
| 3. 趣味や余暇を楽しみたい | 4. 知識や教養を高め、自分自身の向上に努めたい |
| 5. 地域に貢献できるようなボランティア活動などをしたい | 6. 特に何もしないでのんびりと過ごしたい |
| 7. その他 | |

圏域	有効回答数	1. 経済的に自立するために、現役同様に働きたい		2. 収入にはこだわらないが、働くことは継続していきたい		3. 趣味や余暇を楽しみたい		4. 知識や教養を高め、自分自身の向上に努めたい	
		回答数	割合	回答数	割合	回答数	割合	回答数	割合
明倫	266人	26人	9.8%	75人	28.2%	171人	64.3%	79人	29.7%
あたご	187人	28人	15.0%	59人	31.6%	96人	51.3%	49人	26.2%
中央北	297人	34人	11.4%	78人	26.3%	183人	61.6%	104人	35.0%
不死鳥	225人	24人	10.7%	49人	21.8%	146人	64.9%	72人	32.0%
あずま	173人	18人	10.4%	42人	24.3%	105人	60.7%	38人	22.0%
大東	177人	19人	10.7%	58人	32.8%	107人	60.5%	53人	29.9%
九頭竜	244人	29人	11.9%	81人	33.2%	150人	61.5%	66人	27.0%
北	291人	39人	13.4%	71人	24.4%	174人	59.8%	103人	35.4%
みなみ	187人	25人	13.4%	55人	29.4%	117人	62.6%	49人	26.2%
社	287人	33人	11.5%	89人	31.0%	185人	64.5%	91人	31.7%
光	337人	53人	15.7%	111人	32.9%	200人	59.3%	99人	29.4%
川西	138人	14人	10.1%	38人	27.5%	86人	62.3%	33人	23.9%
東足羽	248人	25人	10.1%	86人	34.7%	135人	54.4%	62人	25.0%
福井市	3,057人	367人	12.0%	892人	29.2%	1,855人	60.7%	898人	29.4%

圏域	有効回答数	5. 地域に貢献できるようなボランティア活動などをしたい		6. 特に何もしないでのんびりと過ごしたい		7. その他	
		回答数	割合	回答数	割合	回答数	割合
明倫	266人	47人	17.7%	68人	25.6%	14人	5.3%
あたご	187人	23人	12.3%	56人	29.9%	8人	4.3%
中央北	297人	66人	22.2%	71人	23.9%	9人	3.0%
不死鳥	225人	31人	13.8%	60人	26.7%	10人	4.4%
あずま	173人	24人	13.9%	56人	32.4%	8人	4.6%
大東	177人	36人	20.3%	40人	22.6%	6人	3.4%
九頭竜	244人	34人	13.9%	65人	26.6%	5人	2.0%
北	291人	45人	15.5%	73人	25.1%	9人	3.1%
みなみ	187人	37人	19.8%	45人	24.1%	8人	4.3%
社	287人	40人	13.9%	77人	26.8%	15人	5.2%
光	337人	45人	13.4%	83人	24.6%	16人	4.7%
川西	138人	21人	15.2%	49人	35.5%	4人	2.9%
東足羽	248人	38人	15.3%	69人	27.8%	15人	6.0%
福井市	3,057人	487人	15.9%	812人	26.6%	127人	4.2%

【問7 回りの人との「たすけあい」について】

(11) 自分の知識・経験をボランティア活動等の地域活動に活かしたいと思いませんか。(1つに○)

1. はい 2. わからない 3. いいえ

圏域	有効 回答数	1. はい		2. わからない		3. いいえ	
		回答数	割合	回答数	割合	回答数	割合
明倫	235人	62人	26.4%	99人	42.1%	74人	31.5%
あたご	165人	34人	20.6%	73人	44.2%	58人	35.2%
中央北	282人	70人	24.8%	132人	46.8%	80人	28.4%
不死鳥	200人	45人	22.5%	87人	43.5%	68人	34.0%
あずま	146人	27人	18.5%	59人	40.4%	60人	41.1%
大東	158人	44人	27.8%	70人	44.3%	44人	27.8%
九頭竜	218人	48人	22.0%	84人	38.5%	86人	39.4%
北	263人	52人	19.8%	139人	52.9%	72人	27.4%
みなみ	167人	39人	23.4%	75人	44.9%	53人	31.7%
社	264人	50人	18.9%	121人	45.8%	93人	35.2%
光	316人	75人	23.7%	141人	44.6%	100人	31.6%
川西	124人	32人	25.8%	64人	51.6%	28人	22.6%
東足羽	225人	57人	25.3%	95人	42.2%	73人	32.4%
福井市	2,763人	635人	23.0%	1,239人	44.8%	889人	32.2%

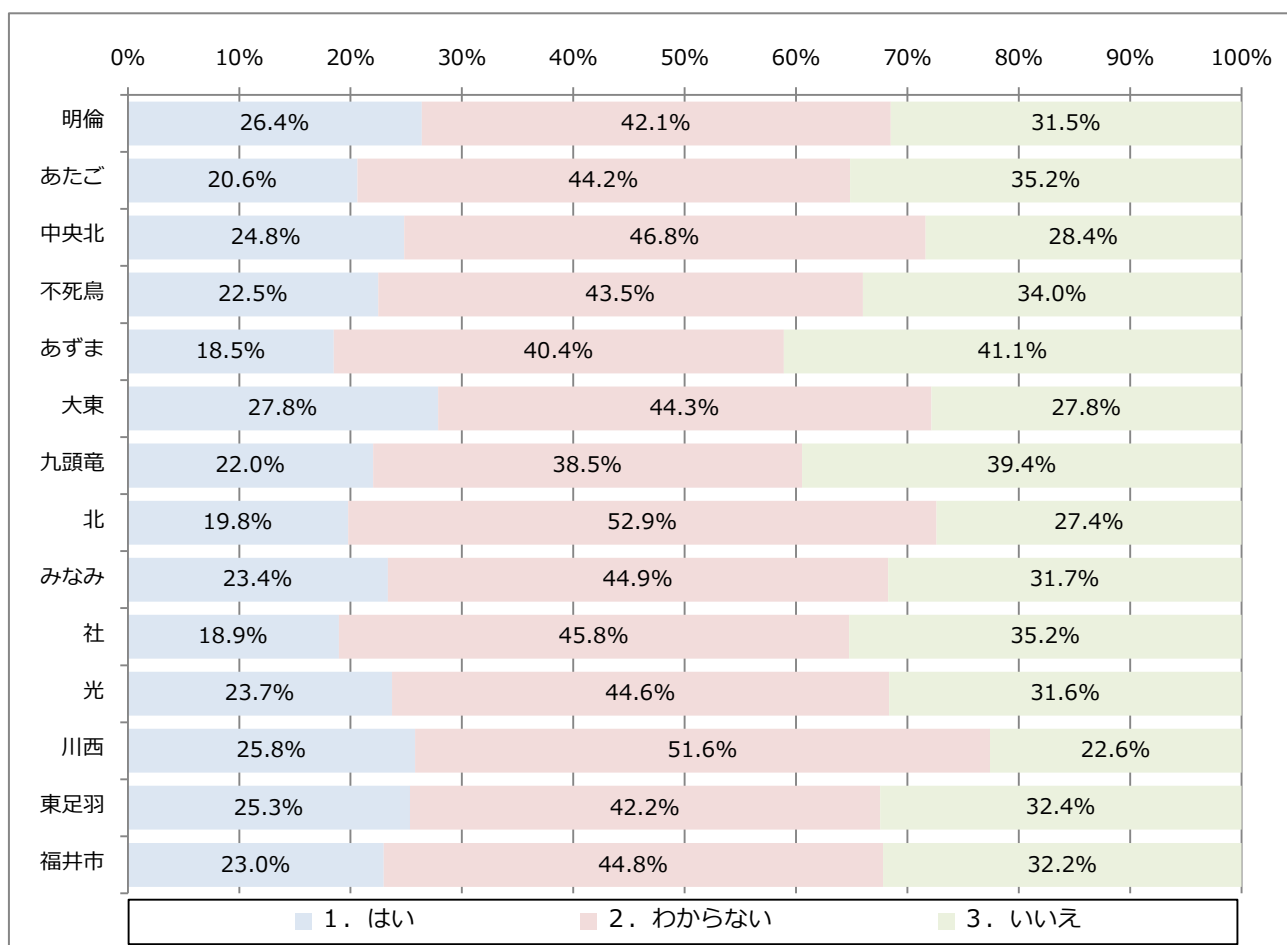

【問7 回りの人との「たすけあい」について】

《(11)で「1. はい」とお答えの方におたずねします》

(11)-1 活かしたい活動分野はどれですか。(いくつでも○)

- | | |
|---------------------------------------|--------|
| 1. 高齢者を対象とした活動（話し相手、日常生活の手助け等） | 8. その他 |
| 2. 障がい者を対象とした活動（点訳、朗読、レクリエーション活動等） | |
| 3. 安全な生活のための活動（火の用心活動、通学路の安全確保等） | |
| 4. 災害に関係した活動（災害時の援助、救援活動等） | |
| 5. まちづくりのための活動（植樹、清掃活動等） | |
| 6. スポーツ・文化・芸術に関係した活動（趣味等を教える） | |
| 7. 子どもを対象とした活動（世話、子育て、相談、レクリエーション指導等） | |

圏域	有効 回答数	1. 高齢者を対象とした活動		2. 障がい者を対象とした活動		3. 安全な生活のための活動		4. 災害に関係した活動	
		回答数	割合	回答数	割合	回答数	割合	回答数	割合
明倫	71人	32人	45.1%	10人	14.1%	17人	23.9%	10人	14.1%
あたご	43人	19人	44.2%	5人	11.6%	11人	25.6%	3人	7.0%
中央北	81人	30人	37.0%	13人	16.0%	17人	21.0%	11人	13.6%
不死鳥	59人	29人	49.2%	3人	5.1%	14人	23.7%	8人	13.6%
あずま	38人	13人	34.2%	4人	10.5%	9人	23.7%	5人	13.2%
大東	57人	26人	45.6%	6人	10.5%	18人	31.6%	6人	10.5%
九頭竜	61人	35人	57.4%	4人	6.6%	13人	21.3%	9人	14.8%
北	61人	22人	36.1%	8人	13.1%	8人	13.1%	11人	18.0%
みなみ	49人	18人	36.7%	2人	4.1%	19人	38.8%	8人	16.3%
社	57人	26人	45.6%	7人	12.3%	13人	22.8%	7人	12.3%
光	85人	31人	36.5%	9人	10.6%	23人	27.1%	20人	23.5%
川西	40人	18人	45.0%	2人	5.0%	10人	25.0%	8人	20.0%
東足羽	66人	31人	47.0%	3人	4.5%	13人	19.7%	8人	12.1%
福井市	768人	330人	43.0%	76人	9.9%	185人	24.1%	114人	14.8%

圏域	有効 回答数	5. まちづくりのための活動		6. スポーツ・文化・芸術に関係した活動		7. 子どもを対象とした活動		8. その他	
		回答数	割合	回答数	割合	回答数	割合	回答数	割合
明倫	71人	16人	22.5%	23人	32.4%	11人	15.5%	7人	9.9%
あたご	43人	13人	30.2%	12人	27.9%	12人	27.9%	2人	4.7%
中央北	81人	20人	24.7%	32人	39.5%	14人	17.3%	5人	6.2%
不死鳥	59人	19人	32.2%	19人	32.2%	9人	15.3%	6人	10.2%
あずま	38人	13人	34.2%	8人	21.1%	8人	21.1%	6人	15.8%
大東	57人	22人	38.6%	11人	19.3%	11人	19.3%	3人	5.3%
九頭竜	61人	20人	32.8%	17人	27.9%	10人	16.4%	5人	8.2%
北	61人	22人	36.1%	22人	36.1%	19人	31.1%	4人	6.6%
みなみ	49人	18人	36.7%	17人	34.7%	10人	20.4%	1人	2.0%
社	57人	17人	29.8%	18人	31.6%	6人	10.5%	7人	12.3%
光	85人	35人	41.2%	21人	24.7%	11人	12.9%	3人	3.5%
川西	40人	11人	27.5%	7人	17.5%	7人	17.5%	2人	5.0%
東足羽	66人	19人	28.8%	18人	27.3%	12人	18.2%	2人	3.0%
福井市	768人	245人	31.9%	225人	29.3%	140人	18.2%	53人	6.9%

【問7 回りの人との「たすけあい」について】

(12) あなたが地域のボランティア活動に実際に参加するには、どのような条件が必要だと思いますか。(いくつでも○)

- | | |
|------------------------|----------------------|
| 1. 自分自身が健康であること | 2. 一緒に活動する仲間がいること |
| 3. 時間や期間にあまり拘束されないこと | 4. 活動場所が自宅から離れていないこと |
| 5. 作業で肉体的な負担が重くないこと | 6. これまでの技術・経験が活かせること |
| 7. 参加を呼びかける団体、世話役があること | 8. 経済的な援助があること |
| 9. その他 | 10. 特に必要なことはない |

圏域	有効 回答数	1. 自分自身が健康であること		2. 一緒に活動する仲間がいること		3. 時間や期間にあまり拘束されないこと		4. 活動場所が自宅から離れていないこと		5. 作業で肉体的な負担が重くないこと	
		回答数	割合	回答数	割合	回答数	割合	回答数	割合	回答数	割合
明倫	258人	235人	91.1%	120人	46.5%	133人	51.6%	97人	37.6%	89人	34.5%
あたご	181人	163人	90.1%	81人	44.8%	81人	44.8%	59人	32.6%	57人	31.5%
中央北	288人	267人	92.7%	126人	43.8%	151人	52.4%	103人	35.8%	95人	33.0%
不死鳥	210人	192人	91.4%	91人	43.3%	108人	51.4%	91人	43.3%	83人	39.5%
あずま	170人	154人	90.6%	80人	47.1%	102人	60.0%	75人	44.1%	66人	38.8%
大東	171人	159人	93.0%	87人	50.9%	90人	52.6%	67人	39.2%	64人	37.4%
九頭竜	236人	212人	89.8%	117人	49.6%	120人	50.8%	82人	34.7%	79人	33.5%
北	278人	252人	90.6%	127人	45.7%	132人	47.5%	93人	33.5%	93人	33.5%
みなみ	188人	171人	91.0%	90人	47.9%	90人	47.9%	62人	33.0%	73人	38.8%
社	282人	254人	90.1%	149人	52.8%	148人	52.5%	119人	42.2%	102人	36.2%
光	332人	296人	89.2%	171人	51.5%	165人	49.7%	129人	38.9%	124人	37.3%
川西	133人	121人	91.0%	66人	49.6%	57人	42.9%	42人	31.6%	43人	32.3%
東足羽	233人	201人	86.3%	119人	51.1%	97人	41.6%	78人	33.5%	74人	31.8%
福井市	2,960人	2,677	90.4%	1,424人	48.1%	1,474人	49.8%	1,097人	37.1%	1,042人	35.2%

圏域	有効 回答数	6. これまでの技術・経験が活かせること		7. 参加を呼びかける団体、世話役があること		8. 経済的な援助があること		9. その他		10. 特に必要なことはない	
		回答数	割合	回答数	割合	回答数	割合	回答数	割合	回答数	割合
明倫	258人	52人	20.2%	33人	12.8%	25人	9.7%	6人	2.3%	11人	4.3%
あたご	181人	28人	15.5%	25人	13.8%	13人	7.2%	6人	3.3%	12人	6.6%
中央北	288人	64人	22.2%	46人	16.0%	27人	9.4%	2人	0.7%	8人	2.8%
不死鳥	210人	35人	16.7%	41人	19.5%	22人	10.5%	5人	2.4%	9人	4.3%
あずま	170人	26人	15.3%	26人	15.3%	19人	11.2%	6人	3.5%	7人	4.1%
大東	171人	36人	21.1%	27人	15.8%	12人	7.0%	7人	4.1%	5人	2.9%
九頭竜	236人	38人	16.1%	33人	14.0%	23人	9.7%	9人	3.8%	14人	5.9%
北	278人	55人	19.8%	38人	13.7%	33人	11.9%	1人	0.4%	18人	6.5%
みなみ	188人	32人	17.0%	21人	11.2%	18人	9.6%	0人	0.0%	10人	5.3%
社	282人	56人	19.9%	45人	16.0%	21人	7.4%	6人	2.1%	20人	7.1%
光	332人	60人	18.1%	50人	15.1%	30人	9.0%	4人	1.2%	20人	6.0%
川西	133人	25人	18.8%	26人	19.5%	11人	8.3%	6人	4.5%	8人	6.0%
東足羽	233人	45人	19.3%	33人	14.2%	20人	8.6%	9人	3.9%	14人	6.0%
福井市	2,960人	552人	18.6%	444人	15.0%	274人	9.3%	67人	2.3%	156人	5.3%

【問7 回りの人との「たすけあい」について】

(13) 地域のためのボランティア活動における報酬について、あなたはどのようにお考えですか。(考えに最も近いもの1つに○)

- | | |
|--------------------------------------|----------|
| 1. 地域活動であるのだから、謝礼や報酬などは受けるべきではない | 5. わからない |
| 2. 地域活動とはいえ、交通費などの実費ぐらいは受けてもよい | |
| 3. 交通費などの実費に加え、謝礼の意味で日当ぐらいの報酬は受けてもよい | |
| 4. その他 | |

圏域	有効回答数	1. 地域活動であるのだから、謝礼や報酬などは受けるべきではない		2. 地域活動とはいえ、交通費などの実費ぐらいは受けてもよい		3. 交通費などの実費に加え、謝礼の意味で日当ぐらいの報酬は受けてもよい		4. その他		5. わからない	
		回答数	割合	回答数	割合	回答数	割合	回答数	割合	回答数	割合
明倫	248人	66人	26.6%	109人	44.0%	20人	8.1%	8人	3.2%	45人	18.1%
あたご	174人	55人	31.6%	73人	42.0%	12人	6.9%	2人	1.1%	32人	18.4%
中央北	285人	86人	30.2%	115人	40.4%	25人	8.8%	2人	0.7%	57人	20.0%
不死鳥	207人	58人	28.0%	84人	40.6%	13人	6.3%	4人	1.9%	48人	23.2%
あずま	161人	47人	29.2%	58人	36.0%	13人	8.1%	6人	3.7%	37人	23.0%
大東	161人	58人	36.0%	65人	40.4%	8人	5.0%	3人	1.9%	27人	16.8%
九頭竜	224人	66人	29.5%	89人	39.7%	15人	6.7%	2人	0.9%	52人	23.2%
北	269人	70人	26.0%	122人	45.4%	22人	8.2%	3人	1.1%	52人	19.3%
みなみ	180人	54人	30.0%	75人	41.7%	17人	9.4%	1人	0.6%	33人	18.3%
社	278人	85人	30.6%	110人	39.6%	15人	5.4%	3人	1.1%	65人	23.4%
光	322人	102人	31.7%	120人	37.3%	28人	8.7%	10人	3.1%	62人	19.3%
川西	125人	42人	33.6%	50人	40.0%	9人	7.2%	3人	2.4%	21人	16.8%
東足羽	224人	60人	26.8%	94人	42.0%	15人	6.7%	6人	2.7%	49人	21.9%
福井市	2,858人	849人	29.7%	1,164人	40.7%	212人	7.4%	53人	1.9%	580人	20.3%

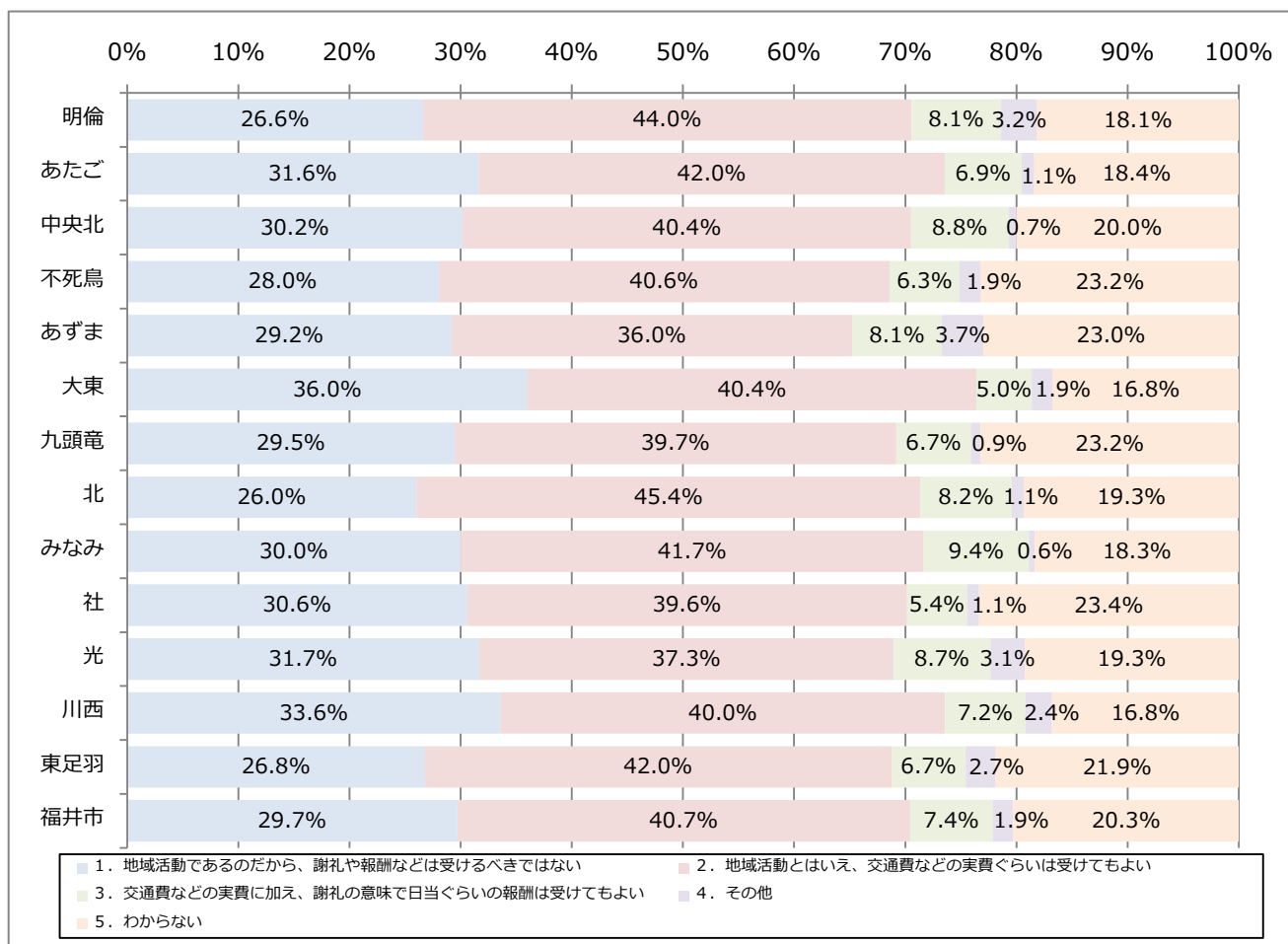

【問 8 住まい環境について】

(5) これからも現在の住まいに住み続けたいですか。(1つに○)

- | |
|------------------------------------|
| 1. 住み続けたい |
| 2. 住み続けたいが、介護や介助が必要になったらやむを得ず住み替える |
| 3. 住み替えたい |

圏域	有効 回答数	1. 住み続けたい		2. 住み続けたいが、介護 や介助が必要になったらや むを得ず住み替える		3. 住み替えたい	
		回答数	割合	回答数	割合	回答数	割合
明倫	260人	211人	81.2%	39人	15.0%	10人	3.8%
あたご	185人	148人	80.0%	27人	14.6%	10人	5.4%
中央北	299人	238人	79.6%	51人	17.1%	10人	3.3%
不死鳥	218人	167人	76.6%	41人	18.8%	10人	4.6%
あずま	170人	125人	73.5%	36人	21.2%	9人	5.3%
大東	177人	152人	85.9%	24人	13.6%	1人	0.6%
九頭竜	236人	194人	82.2%	34人	14.4%	8人	3.4%
北	290人	232人	80.0%	46人	15.9%	12人	4.1%
みなみ	182人	139人	76.4%	36人	19.8%	7人	3.8%
社	282人	218人	77.3%	48人	17.0%	16人	5.7%
光	335人	277人	82.7%	43人	12.8%	15人	4.5%
川西	141人	119人	84.4%	19人	13.5%	3人	2.1%
東足羽	250人	211人	84.4%	32人	12.8%	7人	2.8%
福井市	3,025人	2,431人	80.4%	476人	15.7%	118人	3.9%

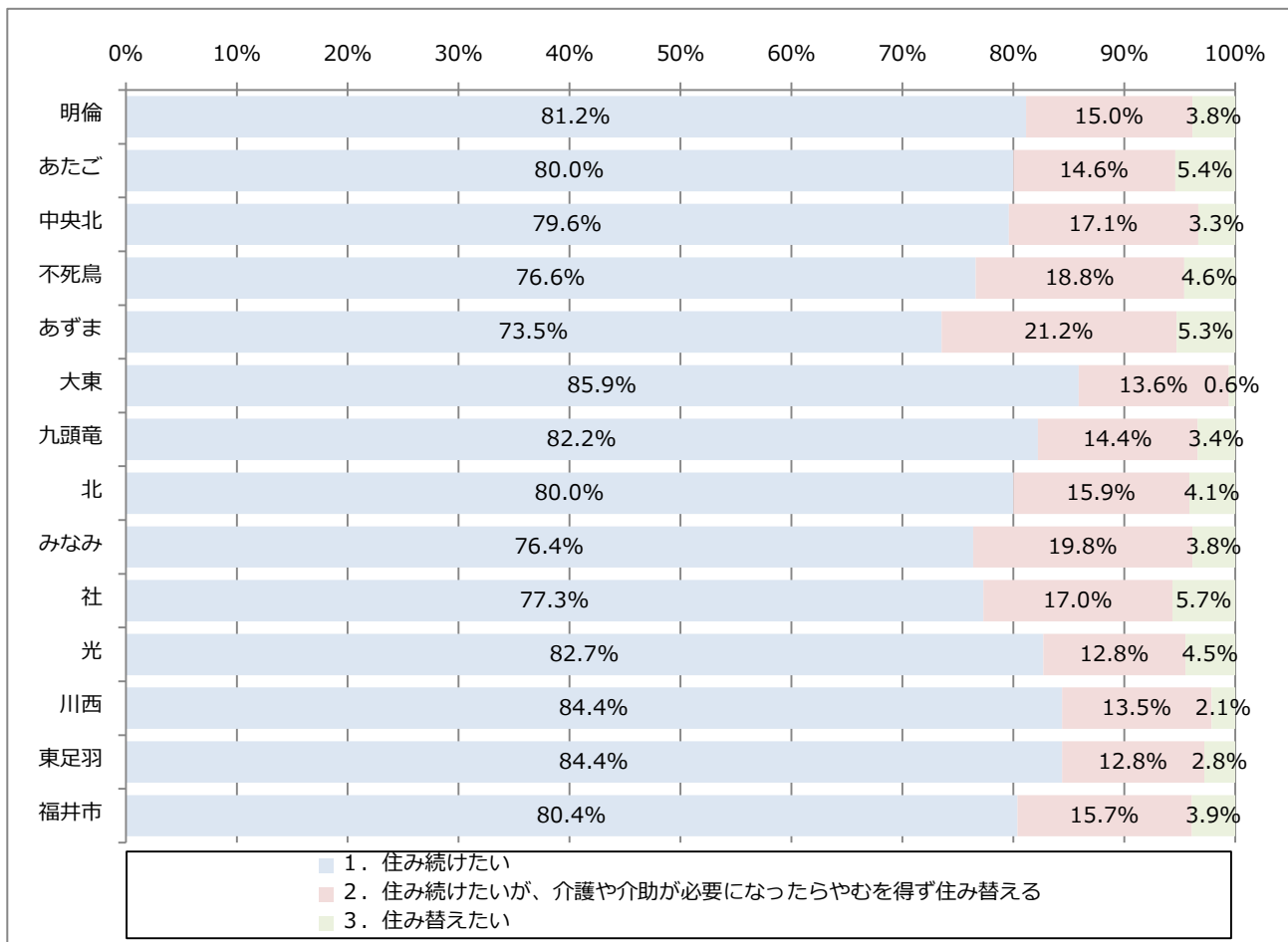

【問8 住まい環境について】

《(5)で「1. 住み続けたい」「2. 住み続けたいが、介護や介助が必要になったらやむを得ず住み替える」とお答えの方におたずねします》

(5)-1 住み続けたい理由は何ですか。(いくつでも○)

- | | |
|-----------------------|--------------------|
| 1. 現在の暮らしが気に入っているから | 2. 家族と一緒に住んでいるから |
| 3. 頼れる人が近くに住んでいるから | 4. 住み替える資金が足りないから |
| 5. 福祉や医療サービスが充実しているから | 6. 自分の望む住み替え先がないから |
| 7. その他 | |

圏域	有効 回答数	1. 現在の暮らしが気に入っているから		2. 家族と一緒に住んでいるから		3. 頼れる人が近くに住んでいるから		4. 住み替える資金が足りないから	
		回答数	割合	回答数	割合	回答数	割合	回答数	割合
明倫	252人	198人	78.6%	134人	53.2%	48人	19.0%	41人	16.3%
あたご	173人	127人	73.4%	85人	49.1%	40人	23.1%	31人	17.9%
中央北	282人	219人	77.7%	141人	50.0%	58人	20.6%	47人	16.7%
不死鳥	209人	170人	81.3%	92人	44.0%	48人	23.0%	27人	12.9%
あずま	152人	118人	77.6%	84人	55.3%	42人	27.6%	20人	13.2%
大東	174人	136人	78.2%	111人	63.8%	64人	36.8%	21人	12.1%
九頭竜	232人	179人	77.2%	135人	58.2%	67人	28.9%	32人	13.8%
北	272人	208人	76.5%	164人	60.3%	63人	23.2%	39人	14.3%
みなみ	170人	119人	70.0%	85人	50.0%	40人	23.5%	38人	22.4%
社	265人	202人	76.2%	141人	53.2%	71人	26.8%	45人	17.0%
光	314人	240人	76.4%	185人	58.9%	62人	19.7%	45人	14.3%
川西	137人	100人	73.0%	86人	62.8%	38人	27.7%	22人	16.1%
東足羽	245人	173人	70.6%	151人	61.6%	61人	24.9%	42人	17.1%
福井市	2,877人	2,189人	76.1%	1,594人	55.4%	702人	24.4%	450人	15.6%

圏域	有効 回答数	5. 福祉や医療サービスが充実しているから		6. 自分の望む住み替え先がないから		7. その他	
		回答数	割合	回答数	割合	回答数	割合
明倫	252人	33人	13.1%	22人	8.7%	3人	1.2%
あたご	173人	9人	5.2%	9人	5.2%	6人	3.5%
中央北	282人	16人	5.7%	19人	6.7%	8人	2.8%
不死鳥	209人	22人	10.5%	10人	4.8%	7人	3.3%
あずま	152人	14人	9.2%	14人	9.2%	5人	3.3%
大東	174人	11人	6.3%	6人	3.4%	5人	2.9%
九頭竜	232人	15人	6.5%	21人	9.1%	7人	3.0%
北	272人	19人	7.0%	24人	8.8%	2人	0.7%
みなみ	170人	9人	5.3%	15人	8.8%	3人	1.8%
社	265人	23人	8.7%	17人	6.4%	13人	4.9%
光	314人	17人	5.4%	29人	9.2%	10人	3.2%
川西	137人	8人	5.8%	14人	10.2%	4人	2.9%
東足羽	245人	13人	5.3%	17人	6.9%	4人	1.6%
福井市	2,877人	209人	7.3%	217人	7.5%	77人	2.7%

【問8 住まい環境について】

《(5)で「3. 住み替えたい」とお答えの方におたずねします》

(5)-2 住み替えたい理由は何ですか。(いくつでも○)

- | | |
|---------------------------|---------------------|
| 1. 介護や介助が必要になったときの不安があるから | 2. 頼れる家族や親族がないから |
| 3. 家の管理が大変になってきたから | 4. 子どもに心配をかけたくないから |
| 5. 建物が古く使いにくいから | 6. 現在の住宅が不便な場所にあるから |
| 7. その他 | |

圏域	有効 回答数	1. 介護や介助が必要になったときの不安があるから		2. 頼れる家族や親族がないから		3. 家の管理が大変になってきたから		4. 子どもに心配をかけたくないから	
		回答数	割合	回答数	割合	回答数	割合	回答数	割合
明倫	25人	14人	56.0%	4人	16.0%	4人	16.0%	10人	40.0%
あたご	20人	12人	60.0%	1人	5.0%	5人	25.0%	9人	45.0%
中央北	26人	12人	46.2%	0人	0.0%	9人	34.6%	9人	34.6%
不死鳥	18人	9人	50.0%	2人	11.1%	4人	22.2%	4人	22.2%
あずま	11人	5人	45.5%	0人	0.0%	4人	36.4%	3人	27.3%
大東	9人	5人	55.6%	2人	22.2%	3人	33.3%	4人	44.4%
九頭竜	21人	12人	57.1%	1人	4.8%	6人	28.6%	13人	61.9%
北	22人	11人	50.0%	3人	13.6%	5人	22.7%	9人	40.9%
みなみ	20人	10人	50.0%	2人	10.0%	1人	5.0%	5人	25.0%
社	23人	14人	60.9%	2人	8.7%	4人	17.4%	11人	47.8%
光	21人	10人	47.6%	0人	0.0%	4人	19.0%	9人	42.9%
川西	13人	8人	61.5%	1人	7.7%	2人	15.4%	7人	53.8%
東足羽	22人	13人	59.1%	1人	4.5%	6人	27.3%	10人	45.5%
福井市	251人	135人	53.8%	19人	7.6%	57人	22.7%	103人	41.0%

圏域	有効 回答数	5. 建物が古く使いにくいから		6. 現在の住宅が不便な場所にあるから		7. その他	
		回答数	割合	回答数	割合	回答数	割合
明倫	25人	7人	28.0%	2人	8.0%	2人	8.0%
あたご	20人	7人	35.0%	1人	5.0%	3人	15.0%
中央北	26人	7人	26.9%	4人	15.4%	3人	11.5%
不死鳥	18人	5人	27.8%	2人	11.1%	1人	5.6%
あずま	11人	2人	18.2%	0人	0.0%	3人	27.3%
大東	9人	4人	44.4%	0人	0.0%	0人	0.0%
九頭竜	21人	4人	19.0%	1人	4.8%	2人	9.5%
北	22人	5人	22.7%	4人	18.2%	2人	9.1%
みなみ	20人	6人	30.0%	2人	10.0%	2人	10.0%
社	23人	4人	17.4%	2人	8.7%	3人	13.0%
光	21人	8人	38.1%	6人	28.6%	3人	14.3%
川西	13人	2人	15.4%	5人	38.5%	0人	0.0%
東足羽	22人	4人	18.2%	4人	18.2%	0人	0.0%
福井市	251人	65人	25.9%	33人	13.1%	24人	9.6%

【問8 住まい環境について】

(6) 今後、介護や支援を受けて暮らす場合、どのように生活したいですか。(1つに○)

1. 自宅で家族や近所の方の支援を受けながら暮らしたい
2. 自宅で定期的に介護や医療サービスを受けながら暮らしたい
3. ケア付き住宅で日常的に支援を受けながら暮らしたい
4. 医療・福祉施設等で万全の支援体制のなかで暮らしたい
5. グループホームや特養等で共同生活をしながら暮らしたい
6. その他

圏域	有効 回答数	1. 自宅で家族や近所の方の支援を受けながら暮らしたい		2. 自宅で定期的に介護や医療サービスを受けながら暮らしたい		3. ケア付き住宅で日常的に支援を受けながら暮らしたい	
		回答数	割合	回答数	割合	回答数	割合
明倫	247人	51人	20.6%	118人	47.8%	17人	6.9%
あたご	176人	39人	22.2%	79人	44.9%	18人	10.2%
中央北	299人	47人	15.7%	166人	55.5%	32人	10.7%
不死鳥	211人	51人	24.2%	92人	43.6%	30人	14.2%
あずま	170人	36人	21.2%	84人	49.4%	16人	9.4%
大東	170人	51人	30.0%	72人	42.4%	15人	8.8%
九頭竜	235人	49人	20.9%	120人	51.1%	24人	10.2%
北	281人	80人	28.5%	127人	45.2%	25人	8.9%
みなみ	172人	40人	23.3%	87人	50.6%	17人	9.9%
社	275人	56人	20.4%	142人	51.6%	30人	10.9%
光	326人	56人	17.2%	176人	54.0%	30人	9.2%
川西	140人	40人	28.6%	64人	45.7%	9人	6.4%
東足羽	238人	59人	24.8%	114人	47.9%	21人	8.8%
福井市	2,940人	655人	22.3%	1,441人	49.0%	284人	9.7%

圏域	有効 回答数	4. 医療・福祉施設等で万全の支援体制のなかで暮らしたい		5. グループホームや特養等で共同生活をしながら暮らしたい		6. その他	
		回答数	割合	回答数	割合	回答数	割合
明倫	247人	32人	13.0%	17人	6.9%	12人	4.9%
あたご	176人	21人	11.9%	13人	7.4%	6人	3.4%
中央北	299人	36人	12.0%	8人	2.7%	10人	3.3%
不死鳥	211人	25人	11.8%	9人	4.3%	4人	1.9%
あずま	170人	19人	11.2%	11人	6.5%	4人	2.4%
大東	170人	21人	12.4%	9人	5.3%	2人	1.2%
九頭竜	235人	25人	10.6%	11人	4.7%	6人	2.6%
北	281人	31人	11.0%	9人	3.2%	9人	3.2%
みなみ	172人	17人	9.9%	5人	2.9%	6人	3.5%
社	275人	27人	9.8%	8人	2.9%	12人	4.4%
光	326人	34人	10.4%	15人	4.6%	15人	4.6%
川西	140人	12人	8.6%	9人	6.4%	6人	4.3%
東足羽	238人	21人	8.8%	18人	7.6%	5人	2.1%
福井市	2,940人	321人	10.9%	142人	4.8%	97人	3.3%

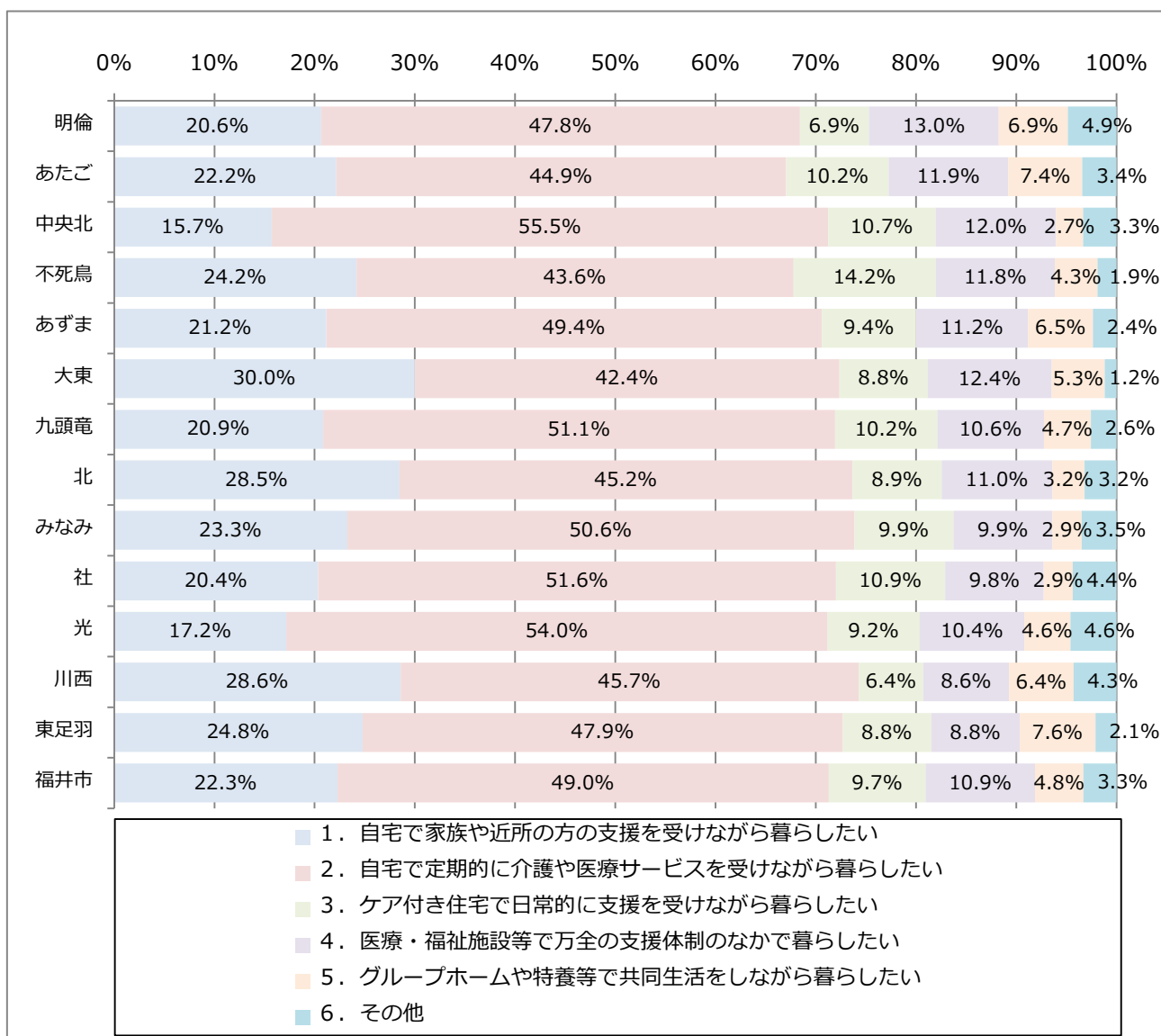

【問8 住まい環境について】

(7) 今の住まいや地域で暮らし続けるためには何が必要ですか。(いくつでも○)

1. 住まいや福祉サービスに関する情報が一括して取得できる仕組み
2. 気軽に集まってお茶を飲んだり話したりできる場所
3. 子世帯が地域に住み続けて同居・近居・隣居すること
4. 高齢者対応の住宅改修などに対する費用への支援
5. 公共機関などの相談できる場所が近隣にあること
6. その他

圏域	有効 回答数	1. 住まいや福祉サービスに関する情報が一括して取得できる仕組み		2. 気軽に集まってお茶を飲んだり話したりできる場所		3. 子世帯が地域に住み続けて同居・近居・隣居すること	
		回答数	割合	回答数	割合	回答数	割合
明倫	236人	122人	51.7%	84人	35.6%	50人	21.2%
あたご	164人	78人	47.6%	48人	29.3%	43人	26.2%
中央北	276人	130人	47.1%	75人	27.2%	89人	32.2%
不死鳥	198人	100人	50.5%	72人	36.4%	61人	30.8%
あずま	157人	73人	46.5%	45人	28.7%	51人	32.5%
大東	161人	89人	55.3%	65人	40.4%	65人	40.4%
九頭竜	229人	117人	51.1%	87人	38.0%	79人	34.5%
北	265人	129人	48.7%	91人	34.3%	81人	30.6%
みなみ	171人	81人	47.4%	59人	34.5%	46人	26.9%
社	262人	137人	52.3%	94人	35.9%	72人	27.5%
光	305人	146人	47.9%	107人	35.1%	89人	29.2%
川西	127人	50人	39.4%	52人	40.9%	43人	33.9%
東足羽	217人	95人	43.8%	104人	47.9%	64人	29.5%
福井市	2,768人	1,347人	48.7%	983人	35.5%	833人	30.1%

圏域	有効 回答数	4. 高齢者対応の住宅改修などに対する費用への支援		5. 公共機関などの相談できる場所が近隣にあること		6. その他	
		回答数	割合	回答数	割合	回答数	割合
明倫	236人	79人	33.5%	53人	22.5%	18人	7.6%
あたご	164人	55人	33.5%	33人	20.1%	11人	6.7%
中央北	276人	92人	33.3%	74人	26.8%	16人	5.8%
不死鳥	198人	56人	28.3%	52人	26.3%	13人	6.6%
あずま	157人	40人	25.5%	27人	17.2%	15人	9.6%
大東	161人	44人	27.3%	26人	16.1%	8人	5.0%
九頭竜	229人	66人	28.8%	44人	19.2%	13人	5.7%
北	265人	81人	30.6%	61人	23.0%	16人	6.0%
みなみ	171人	68人	39.8%	37人	21.6%	10人	5.8%
社	262人	73人	27.9%	53人	20.2%	27人	10.3%
光	305人	81人	26.6%	66人	21.6%	29人	9.50%
川西	127人	39人	30.7%	33人	26.0%	9人	7.1%
東足羽	217人	71人	32.7%	43人	19.8%	15人	6.9%
福井市	2,768人	845人	30.5%	602人	21.7%	200人	7.2%

【問9 在宅での介護や医療について】

(1) 地域包括支援センターを知っていますか。(1つに〇)

1. はい	2. 聞いたことがある	3. 知らない
-------	-------------	---------

圏域	有効 回答数	1. はい		2. 聞いたことがある		3. 知らない	
		回答数	割合	回答数	割合	回答数	割合
明倫	241人	124人	51.5%	63人	26.1%	54人	22.4%
あたご	176人	58人	33.0%	65人	36.9%	53人	30.1%
中央北	290人	119人	41.0%	82人	28.3%	89人	30.7%
不死鳥	210人	96人	45.7%	59人	28.1%	55人	26.2%
あずま	162人	53人	32.7%	63人	38.9%	46人	28.4%
大東	168人	84人	50.0%	45人	26.8%	39人	23.2%
九頭竜	226人	82人	36.3%	65人	28.8%	79人	35.0%
北	273人	123人	45.1%	79人	28.9%	71人	26.0%
みなみ	172人	59人	34.3%	65人	37.8%	48人	27.9%
社	282人	132人	46.8%	74人	26.2%	76人	27.0%
光	317人	144人	45.4%	86人	27.1%	87人	27.4%
川西	135人	71人	52.6%	31人	23.0%	33人	24.4%
東足羽	232人	102人	44.0%	75人	32.3%	55人	23.7%
福井市	2,884人	1,247人	43.2%	852人	29.5%	785人	27.2%

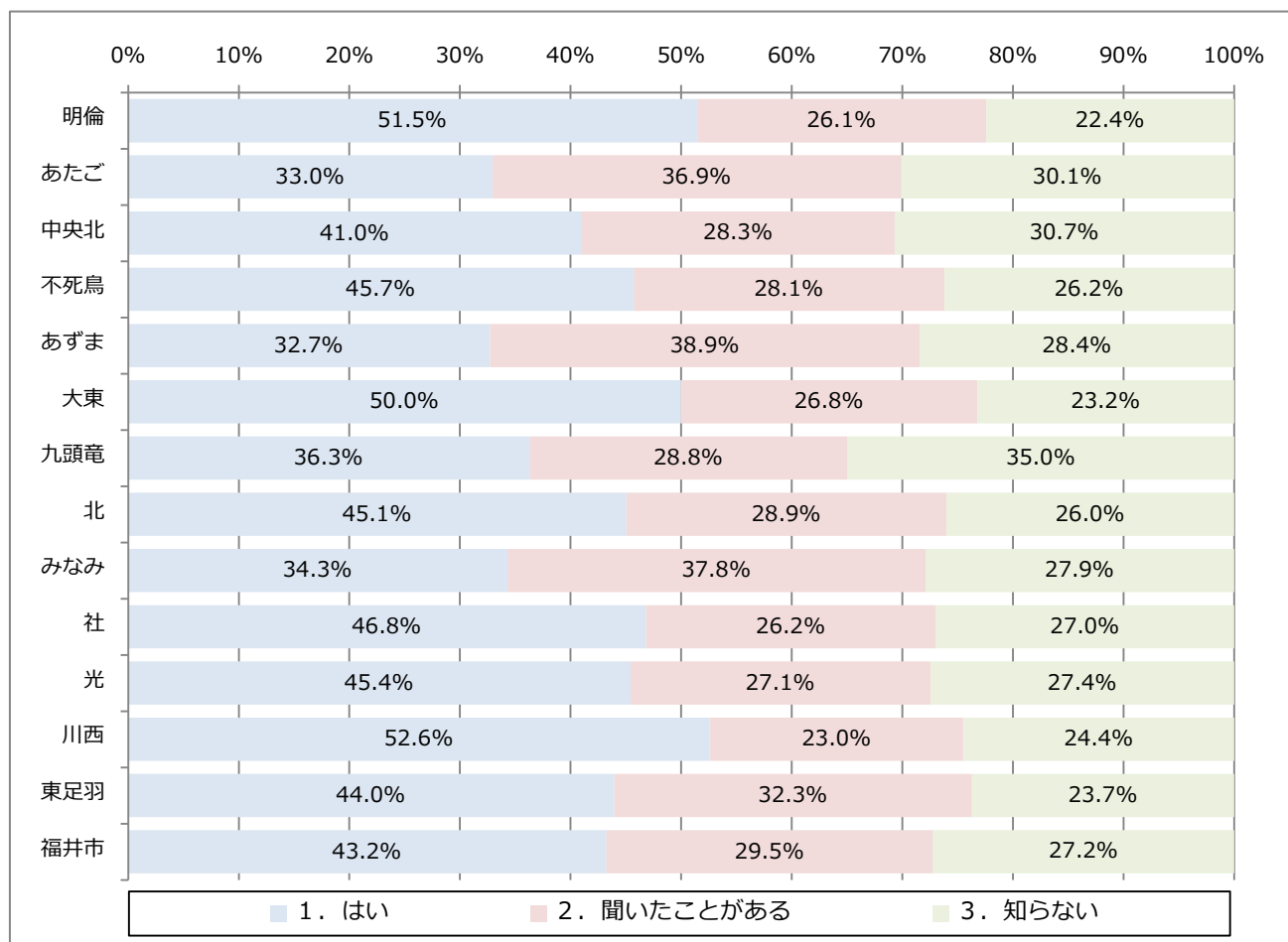

【問9 在宅での介護や医療について】

《(1)で「1. はい」とお答えの方におたずねします》

(1)-1 地域包括支援センターのどのようなことを知っていますか。(いくつでも○)

1. 担当の地域包括支援センターの名称や場所
2. 公民館や地区の行事での健康教室等の活動をしていること
3. 介護保険や高齢者福祉サービスを利用するときの窓口であること
4. 高齢者の虐待についての相談窓口であること
5. 高齢者の消費者被害の相談窓口であること
6. 認知症についての相談窓口であること
7. 愛称が『ほやねっと』であること

圏域	有効 回答数	1. 担当の地域包括支援センターの名称や場所		2. 公民館や地区の行事での健康教室等の活動をしていること		3. 介護保険や高齢者福祉サービスを利用するときの窓口であること		4. 高齢者の虐待についての相談窓口であること	
		回答数	割合	回答数	割合	回答数	割合	回答数	割合
明倫	133人	102人	76.7%	47人	35.3%	98人	73.7%	22人	16.5%
あたご	62人	51人	82.3%	22人	35.5%	41人	66.1%	13人	21.0%
中央北	127人	96人	75.6%	48人	37.8%	85人	66.9%	22人	17.3%
不死鳥	104人	68人	65.4%	39人	37.5%	71人	68.3%	13人	12.5%
あずま	58人	46人	79.3%	23人	39.7%	39人	67.2%	14人	24.1%
大東	86人	71人	82.6%	39人	45.3%	62人	72.1%	14人	16.3%
九頭竜	96人	76人	79.2%	35人	36.5%	68人	70.8%	14人	14.6%
北	129人	94人	72.9%	69人	53.5%	87人	67.4%	22人	17.1%
みなみ	66人	51人	77.3%	35人	53.0%	46人	69.7%	11人	16.7%
社	137人	106人	77.4%	46人	33.6%	90人	65.7%	22人	16.1%
光	160人	121人	75.6%	76人	47.5%	108人	67.5%	25人	15.6%
川西	75人	53人	70.7%	39人	52.0%	51人	68.0%	21人	28.0%
東足羽	110人	81人	73.6%	47人	42.7%	74人	67.3%	21人	19.1%
福井市	1,343人	1,016人	75.7%	565人	42.1%	920人	68.5%	234人	17.4%

圏域	有効 回答数	5. 高齢者の消費者被害の相談窓口であること		6. 認知症についての相談窓口であること		7. 愛称が『ほやねっと』であること	
		回答数	割合	回答数	割合	回答数	割合
明倫	133人	16人	12.0%	62人	46.6%	46人	34.6%
あたご	62人	11人	17.7%	28人	45.2%	35人	56.5%
中央北	127人	20人	15.7%	58人	45.7%	49人	38.6%
不死鳥	104人	14人	13.5%	37人	35.6%	40人	38.5%
あずま	58人	8人	13.8%	29人	50.0%	23人	39.7%
大東	86人	13人	15.1%	38人	44.2%	36人	41.9%
九頭竜	96人	11人	11.5%	38人	39.6%	33人	34.4%
北	129人	19人	14.7%	43人	33.3%	46人	35.7%
みなみ	66人	6人	9.1%	29人	43.9%	37人	56.1%
社	137人	22人	16.1%	49人	35.8%	47人	34.3%
光	160人	23人	14.4%	70人	43.8%	63人	39.4%
川西	75人	16人	21.3%	28人	37.3%	34人	45.3%
東足羽	110人	21人	19.1%	42人	38.2%	34人	30.9%
福井市	1,343人	200人	14.9%	551人	41.0%	523人	38.9%

【問9 在宅での介護や医療について】

(3) あなたは身近な人の介護をした経験がありますか。

1. はい 2. いいえ

圏域	有効 回答数	1. はい		2. いいえ	
		回答数	割合	回答数	割合
明倫	255人	101人	39.6%	154人	60.4%
あたご	179人	73人	40.8%	106人	59.2%
中央北	298人	132人	44.3%	166人	55.7%
不死鳥	213人	107人	50.2%	106人	49.8%
あずま	170人	72人	42.4%	98人	57.6%
大東	168人	61人	36.3%	107人	63.7%
九頭竜	234人	90人	38.5%	144人	61.5%
北	288人	100人	34.7%	188人	65.3%
みなみ	178人	56人	31.5%	122人	68.5%
社	286人	105人	36.7%	181人	63.3%
光	327人	137人	41.9%	190人	58.1%
川西	138人	57人	41.3%	81人	58.7%
東足羽	238人	99人	41.6%	139人	58.4%
福井市	2,972人	1,190人	40.0%	1,782人	60.0%

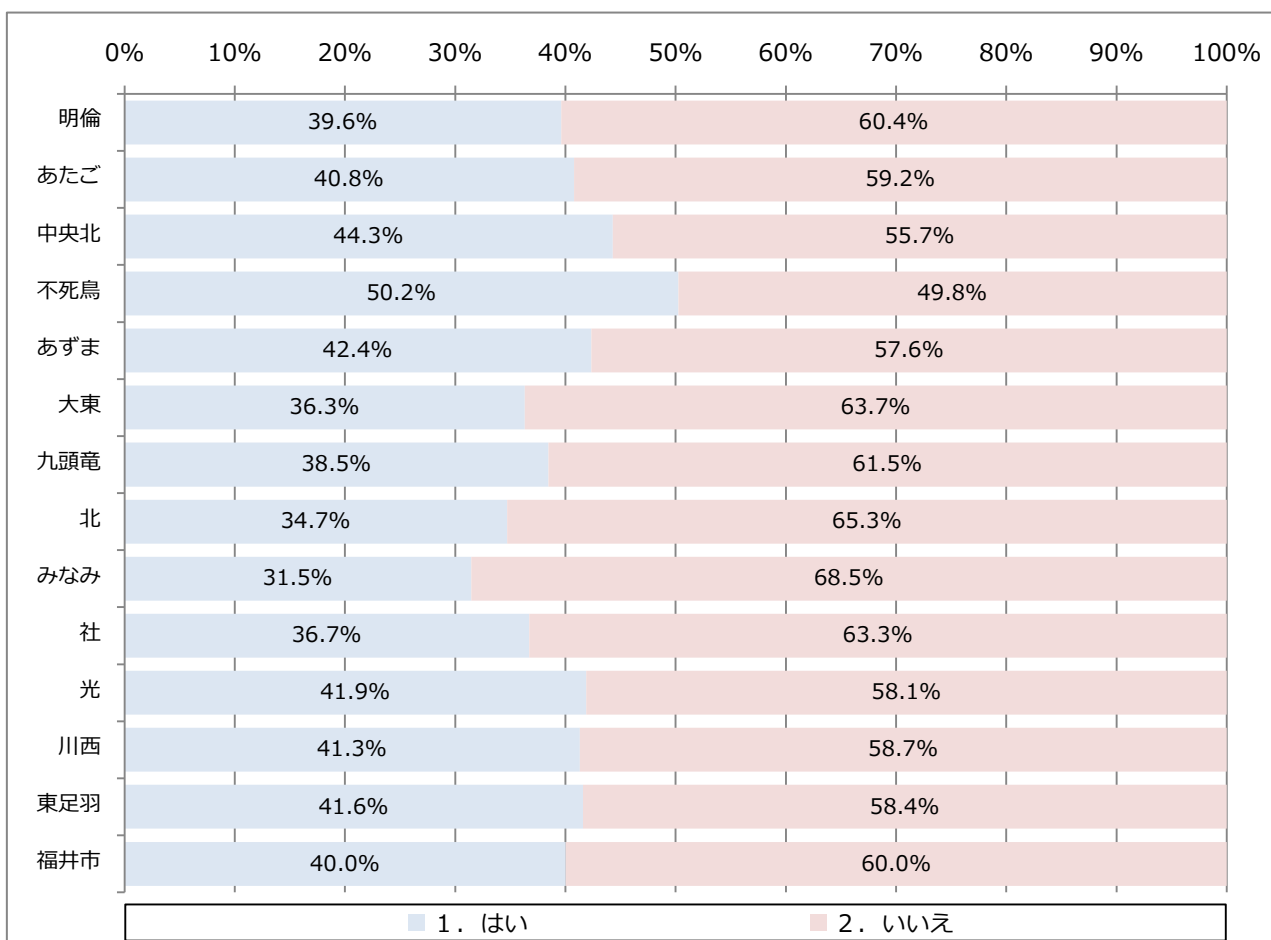

【問9 在宅での介護や医療について】

《(3)で「1. はい」とお答えの方におたずねします》

(3)-1 介護をしているとき、どのような支援があるとよいですか。(いくつでも○)

- | | |
|-----------------------|-------------------|
| 1. いろいろな介護サービス・事業者の紹介 | 2. 介護に関する知識・技術の普及 |
| 3. サービス利用料の減免等金銭的な支援 | 4. 介護に関する日常的な相談 |
| 5. 介護経験者同士の交流の場 | 6. 自分の体調不良時の支援 |
| 7. 介護が必要な人の急変時の支援 | 8. 家族や近所からの支援 |
| 9. その他 | |

圏域	有効 回答数	1. いろいろな介護サービス・事業者の紹介		2. 介護に関する知識・技術の普及		3. サービス利用料の減免等金銭的な支援		4. 介護に関する日常的な相談		5. 介護経験者同士の交流の場	
		回答数	割合	回答数	割合	回答数	割合	回答数	割合	回答数	割合
明倫	100人	56人	56.0%	32人	32.0%	38人	38.0%	40人	40.0%	12人	12.0%
あたご	79人	39人	49.4%	24人	30.4%	34人	43.0%	21人	26.6%	7人	8.9%
中央北	132人	65人	49.2%	42人	31.8%	62人	47.0%	57人	43.2%	16人	12.1%
不死鳥	109人	59人	54.1%	45人	41.3%	46人	42.2%	54人	49.5%	14人	12.8%
あずま	72人	39人	54.2%	26人	36.1%	30人	41.7%	27人	37.5%	11人	15.3%
大東	66人	30人	45.5%	21人	31.8%	28人	42.4%	27人	40.9%	12人	18.2%
九頭竜	93人	40人	43.0%	32人	34.4%	42人	45.2%	50人	53.8%	8人	8.6%
北	101人	51人	50.5%	31人	30.7%	40人	39.6%	37人	36.6%	12人	11.9%
みなみ	61人	32人	52.5%	24人	39.3%	36人	59.0%	30人	49.2%	13人	21.3%
社	108人	57人	52.8%	43人	39.8%	41人	38.0%	49人	45.4%	19人	17.6%
光	143人	72人	50.3%	40人	28.0%	62人	43.4%	68人	47.6%	23人	16.1%
川西	57人	21人	36.8%	16人	28.1%	26人	45.6%	25人	43.9%	4人	7.0%
東足羽	97人	50人	51.5%	35人	36.1%	48人	49.5%	43人	44.3%	25人	25.8%
福井市	1,218人	611人	50.2%	411人	33.7%	533人	43.8%	528人	43.3%	165人	13.5%

圏域	有効 回答数	6. 自分の体調不良時の支援		7. 介護が必要な人の急変時の支援		8. 家族や近所からの支援		9. その他	
		回答数	割合	回答数	割合	回答数	割合	回答数	割合
明倫	100人	48人	48.0%	43人	43.0%	14人	14.0%	2人	2.0%
あたご	79人	40人	50.6%	35人	44.3%	9人	11.4%	1人	1.3%
中央北	132人	63人	47.7%	54人	40.9%	15人	11.4%	7人	5.3%
不死鳥	109人	50人	45.9%	45人	41.3%	16人	14.7%	7人	6.4%
あずま	72人	43人	59.7%	34人	47.2%	16人	22.2%	2人	2.8%
大東	66人	35人	53.0%	20人	30.3%	11人	16.7%	4人	6.1%
九頭竜	93人	53人	57.0%	31人	33.3%	11人	11.8%	0人	0.0%
北	101人	50人	49.5%	37人	36.6%	23人	22.8%	2人	2.0%
みなみ	61人	41人	67.2%	26人	42.6%	13人	21.3%	1人	1.6%
社	108人	61人	56.5%	44人	40.7%	27人	25.0%	3人	2.8%
光	143人	75人	52.4%	51人	35.7%	25人	17.5%	7人	4.9%
川西	57人	25人	43.9%	20人	35.1%	10人	17.5%	4人	7.0%
東足羽	97人	58人	59.8%	43人	44.3%	25人	25.8%	5人	5.2%
福井市	1,218人	642人	52.7%	483人	39.7%	215人	17.7%	45人	3.7%

【問9 在宅での介護や医療について】

(7) あなたが介護・介助に加えて、医療上の療養が必要になった場合、在宅での療養に不安を感じますか。(1つに○)

1. はい 2. わからない 3. いいえ

圏域	有効 回答数	1. はい		2. わからない		3. いいえ	
		回答数	割合	回答数	割合	回答数	割合
明倫	255人	117人	45.9%	116人	45.5%	22人	8.6%
あたご	183人	89人	48.6%	77人	42.1%	17人	9.3%
中央北	301人	131人	43.5%	144人	47.8%	26人	8.6%
不死鳥	213人	104人	48.8%	92人	43.2%	17人	8.0%
あずま	172人	86人	50.0%	72人	41.9%	14人	8.1%
大東	167人	73人	43.7%	79人	47.3%	15人	9.0%
九頭竜	242人	108人	44.6%	116人	47.9%	18人	7.4%
北	291人	130人	44.7%	142人	48.8%	19人	6.5%
みなみ	181人	79人	43.6%	89人	49.2%	13人	7.2%
社	281人	134人	47.7%	125人	44.5%	22人	7.8%
光	329人	141人	42.9%	157人	47.7%	31人	9.4%
川西	140人	65人	46.4%	67人	47.9%	8人	5.7%
東足羽	243人	117人	48.1%	110人	45.3%	16人	6.6%
福井市	2,998人	1,374人	45.8%	1,386人	46.2%	238人	7.9%

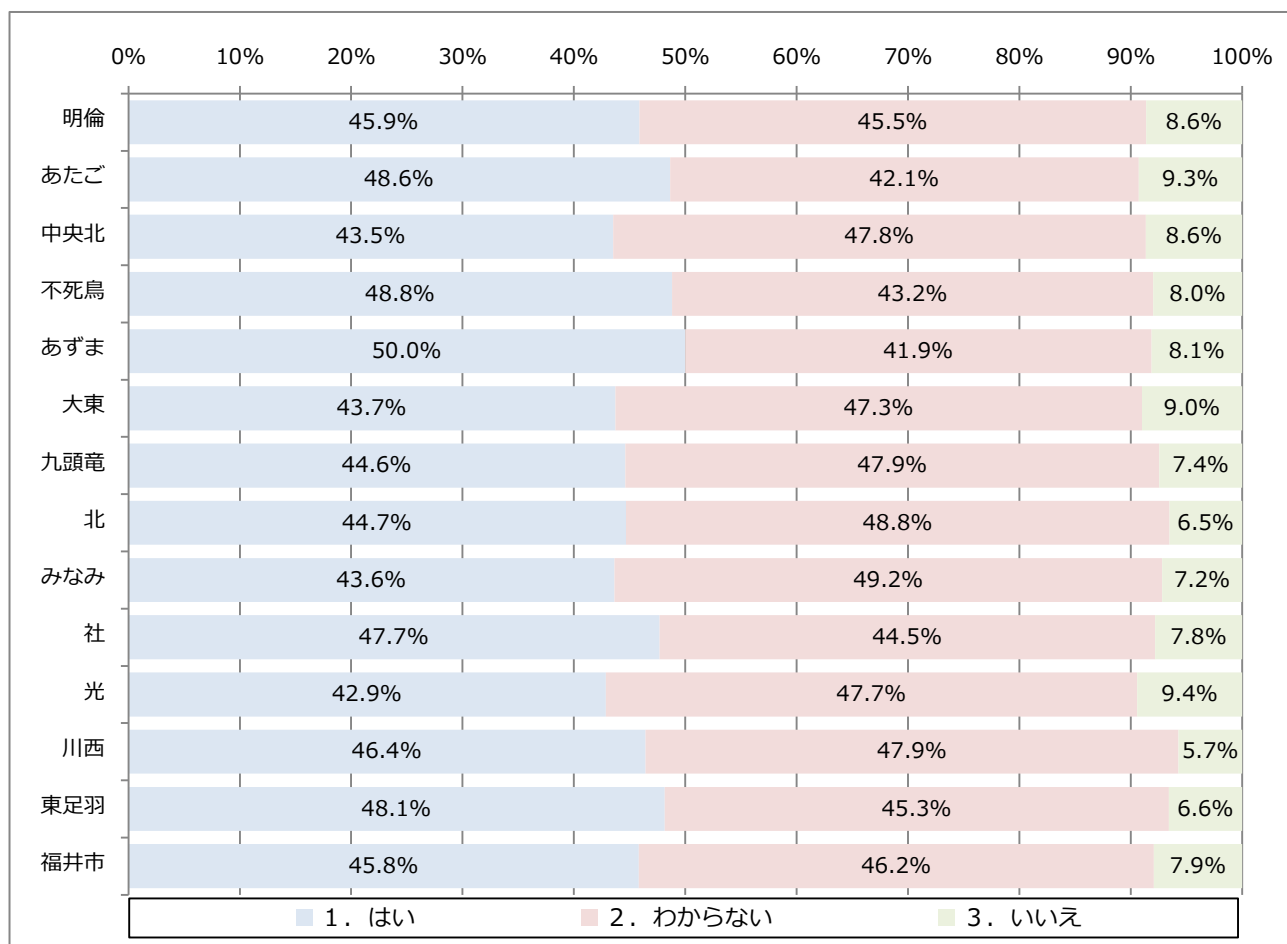

【問9 在宅での介護や医療について】

(8) 在宅での療養で不安に思うことを選択してください。(いくつでも○)

- | | |
|----------------|---------------------|
| 1. 金銭面の負担 | 2. 自分の身体への負担 |
| 3. 家族への負担 | 4. 家族の意向(家族がどう考えるか) |
| 5. 病状急変時の対応 | 6. 自分の望む医療が受けられるか |
| 7. 自宅での療養スペース | 8. 自宅に他人が入ってくることに不安 |
| 9. 世話してくれる人の不在 | 10. その他 |

圏域	有効 回答数	1. 金銭面の負担		2. 自分の身体への負担		3. 家族への負担		4. 家族の意向(家族がどう考えるか)		5. 病状急変時の対応	
		回答数	割合	回答数	割合	回答数	割合	回答数	割合	回答数	割合
明倫	259人	125人	48.3%	84人	32.4%	184人	71.0%	66人	25.5%	109人	42.1%
あたご	182人	96人	52.7%	52人	28.6%	129人	70.9%	39人	21.4%	67人	36.8%
中央北	295人	143人	48.5%	88人	29.8%	198人	67.1%	77人	26.1%	125人	42.4%
不死鳥	210人	98人	46.7%	77人	36.7%	145人	69.0%	52人	24.8%	100人	47.6%
あずま	163人	80人	49.1%	48人	29.4%	119人	73.0%	49人	30.1%	64人	39.3%
大東	170人	67人	39.4%	57人	33.5%	125人	73.5%	55人	32.4%	62人	36.5%
九頭竜	239人	116人	48.5%	71人	29.7%	176人	73.6%	66人	27.6%	89人	37.2%
北	285人	123人	43.2%	110人	38.6%	193人	67.7%	73人	25.6%	114人	40.0%
みなみ	181人	106人	58.6%	62人	34.3%	120人	66.3%	45人	24.9%	64人	35.4%
社	283人	162人	57.2%	92人	32.5%	190人	67.1%	70人	24.7%	121人	42.8%
光	327人	169人	51.7%	103人	31.5%	231人	70.6%	85人	26.0%	126人	38.5%
川西	128人	60人	46.9%	43人	33.6%	100人	78.1%	40人	31.3%	48人	37.5%
東足羽	239人	111人	46.4%	104人	43.5%	175人	73.2%	67人	28.0%	86人	36.0%
福井市	2,961人	1,456人	49.2%	991人	33.5%	2,085人	70.4%	784人	26.5%	1,175人	39.7%

圏域	有効 回答数	6. 自分の望む医療が受けられるか		7. 自宅での療養スペース		8. 自宅に他人が入ってくることに不安		9. 世話してくれる人の不在		10. その他	
		回答数	割合	回答数	割合	回答数	割合	回答数	割合	回答数	割合
明倫	259人	86人	33.2%	24人	9.3%	53人	20.5%	57人	22.0%	5人	1.9%
あたご	182人	56人	30.8%	25人	13.7%	28人	15.4%	33人	18.1%	5人	2.7%
中央北	295人	101人	34.2%	39人	13.2%	60人	20.3%	62人	21.0%	5人	1.7%
不死鳥	210人	69人	32.9%	31人	14.8%	47人	22.4%	52人	24.8%	4人	1.9%
あずま	163人	43人	26.4%	17人	10.4%	33人	20.2%	36人	22.1%	4人	2.5%
大東	170人	57人	33.5%	19人	11.2%	39人	22.9%	36人	21.2%	5人	2.9%
九頭竜	239人	64人	26.8%	31人	13.0%	37人	15.5%	66人	27.6%	7人	2.9%
北	285人	84人	29.5%	29人	10.2%	43人	15.1%	65人	22.8%	6人	2.1%
みなみ	181人	45人	24.9%	24人	13.3%	30人	16.6%	40人	22.1%	3人	1.7%
社	283人	98人	34.6%	35人	12.4%	43人	15.2%	57人	20.1%	7人	2.5%
光	327人	82人	25.1%	36人	11.0%	60人	18.3%	69人	21.1%	13人	4.0%
川西	128人	34人	26.6%	14人	10.9%	24人	18.8%	26人	20.3%	2人	1.6%
東足羽	239人	58人	24.3%	20人	8.4%	45人	18.8%	54人	22.6%	3人	1.3%
福井市	2,961人	877人	29.6%	344人	11.6%	542人	18.3%	653人	22.1%	69人	2.3%

【問9 在宅での介護や医療について】

(9) あなたは人生の最期をどこで迎えたいですか。(1つに○)

- | | |
|-----------------|---------------------|
| 1. 病院などの医療施設 | 2. 自宅 |
| 3. 子どもの家 | 4. 兄弟姉妹などの親族の家 |
| 5. 高齢者向けのケア付き住宅 | 6. 特別養護老人ホームなどの介護施設 |
| 7. その他 | |

圏域	有効 回答数	1. 病院などの医療施設		2. 自宅		3. 子どもの家		4. 兄弟姉妹などの親族の家	
		回答数	割合	回答数	割合	回答数	割合	回答数	割合
明倫	264人	75人	28.4%	154人	58.3%	3人	1.1%	0人	0.0%
あたご	182人	50人	27.5%	109人	59.9%	0人	0.0%	0人	0.0%
中央北	298人	84人	28.2%	184人	61.7%	1人	0.3%	0人	0.0%
不死鳥	208人	69人	33.2%	111人	53.4%	3人	1.4%	1人	0.5%
あずま	167人	50人	29.9%	88人	52.7%	2人	1.2%	1人	0.6%
大東	182人	47人	25.8%	109人	59.9%	1人	0.5%	0人	0.0%
九頭竜	241人	67人	27.8%	146人	60.6%	1人	0.4%	0人	0.0%
北	281人	58人	20.6%	200人	71.2%	1人	0.4%	0人	0.0%
みなみ	181人	53人	29.3%	109人	60.2%	0人	0.0%	0人	0.0%
社	282人	73人	25.9%	166人	58.9%	2人	0.7%	0人	0.0%
光	328人	101人	30.8%	187人	57.0%	2人	0.6%	3人	0.9%
川西	134人	33人	24.6%	83人	61.9%	2人	1.5%	0人	0.0%
東足羽	245人	56人	22.9%	171人	69.8%	1人	0.4%	0人	0.0%
福井市	2,993人	816人	27.3%	1,817人	60.7%	19人	0.6%	5人	0.2%

圏域	有効 回答数	5. 高齢者向けのケア付き住宅		6. 特別養護老人ホームなどの介護施設		7. その他	
		回答数	割合	回答数	割合	回答数	割合
明倫	264人	10人	3.8%	10人	3.8%	12人	4.5%
あたご	182人	5人	2.7%	11人	6.0%	7人	3.8%
中央北	298人	6人	2.0%	12人	4.0%	11人	3.7%
不死鳥	208人	13人	6.3%	5人	2.4%	6人	2.9%
あずま	167人	8人	4.8%	13人	7.8%	5人	3.0%
大東	182人	3人	1.6%	9人	4.9%	13人	7.1%
九頭竜	241人	7人	2.9%	11人	4.6%	9人	3.7%
北	281人	6人	2.1%	8人	2.8%	8人	2.8%
みなみ	181人	8人	4.4%	8人	4.4%	3人	1.7%
社	282人	13人	4.6%	13人	4.6%	15人	5.3%
光	328人	6人	1.8%	15人	4.6%	14人	4.3%
川西	134人	0人	0.0%	9人	6.7%	7人	5.2%
東足羽	245人	3人	1.2%	8人	3.3%	6人	2.4%
福井市	2,993人	88人	2.9%	132人	4.4%	116人	3.9%

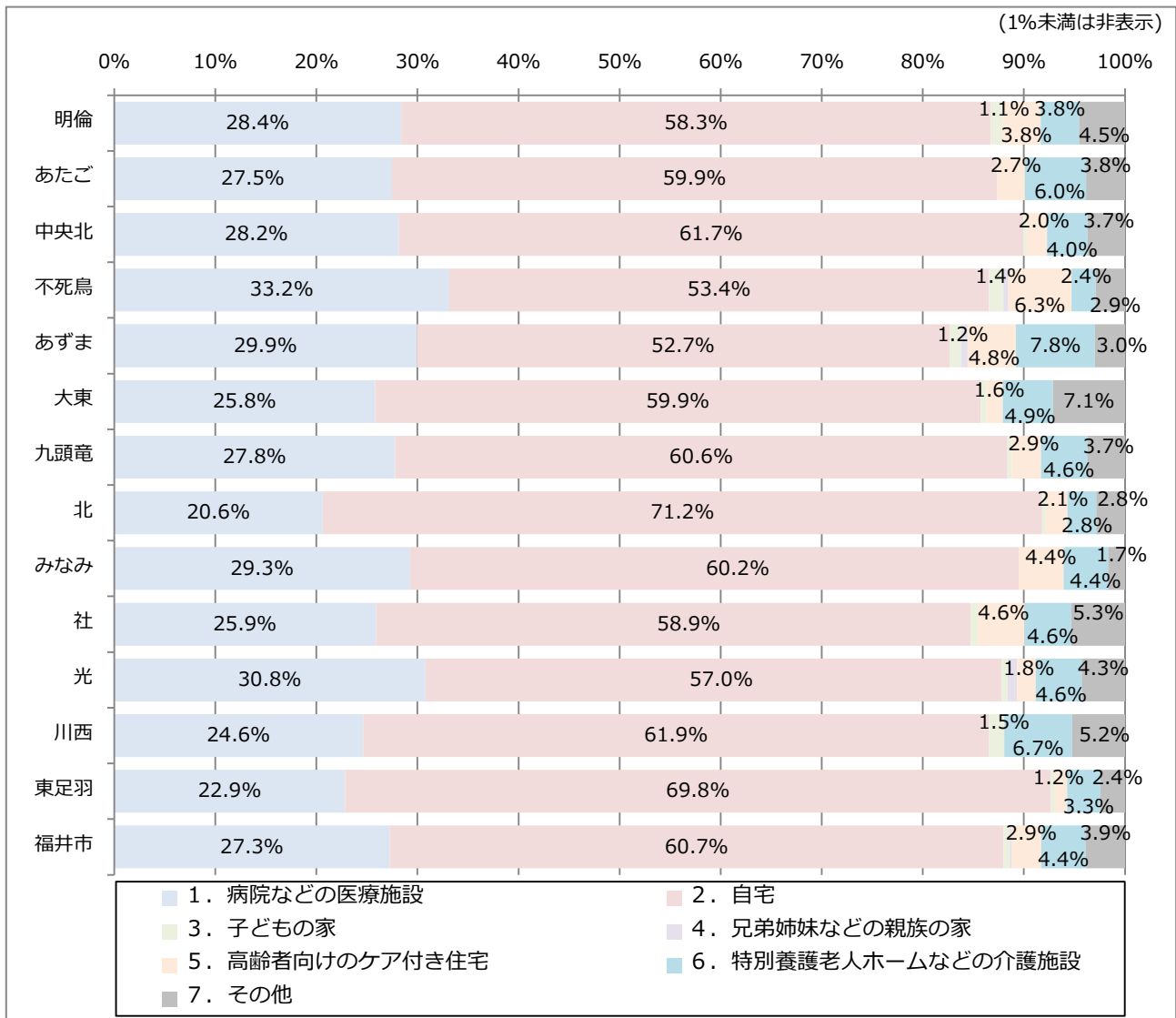

【問9 在宅での介護や医療について】

(10) 介護サービス事業所では、地域での貢献が求められています。そこで、あなたのお住まいの近くに介護サービス事業所がある場合、どのようなことに施設が利用できるとよいですか。
(いくつでも○)

- | | |
|-----------------------------|------------------------------|
| 1. 介護予防や認知症予防のための健康講座の会場として | 3. 地域交流でのイベントなどを行う会場として |
| 2. 介護等の悩みを相談できる場として | 5. その他 |
| 4. 地域の会議スペースとして | 6. 近くに介護サービス事業所がない、もしくはわからない |

圏域	有効 回答数	1. 介護予防や認知症予防のための健康講座の会場として		2. 介護等の悩みを相談できる場として		3. 地域交流でのイベントなどを行う会場として	
		回答数	割合	回答数	割合	回答数	割合
明倫	235人	111人	47.2%	118人	50.2%	42人	17.9%
あたご	165人	61人	37.0%	93人	56.4%	21人	12.7%
中央北	276人	101人	36.6%	139人	50.4%	35人	12.7%
不死鳥	193人	87人	45.1%	102人	52.8%	30人	15.5%
あずま	152人	66人	43.4%	73人	48.0%	21人	13.8%
大東	148人	84人	56.8%	76人	51.4%	35人	23.6%
九頭竜	221人	110人	49.8%	129人	58.4%	29人	13.1%
北	254人	112人	44.1%	127人	50.0%	56人	22.0%
みなみ	172人	82人	47.7%	82人	47.7%	31人	18.0%
社	262人	121人	46.2%	142人	54.2%	39人	14.9%
光	309人	132人	42.7%	163人	52.8%	40人	12.9%
川西	121人	54人	44.6%	61人	50.4%	22人	18.2%
東足羽	214人	106人	49.5%	103人	48.1%	37人	17.3%
福井市	2,722人	1,227人	45.1%	1,408人	51.7%	438人	16.1%

圏域	有効 回答数	4. 地域の会議スペースとして		5. その他		6. 近くに介護サービス事業所がない、もしくはわからない	
		回答数	割合	回答数	割合	回答数	割合
明倫	235人	10人	4.3%	12人	5.1%	63人	26.8%
あたご	165人	7人	4.2%	12人	7.3%	42人	25.5%
中央北	276人	9人	3.3%	16人	5.8%	87人	31.5%
不死鳥	193人	5人	2.6%	5人	2.6%	52人	26.9%
あずま	152人	1人	0.7%	6人	3.9%	43人	28.3%
大東	148人	7人	4.7%	7人	4.7%	36人	24.3%
九頭竜	221人	7人	3.2%	10人	4.5%	40人	18.1%
北	254人	6人	2.4%	16人	6.3%	61人	24.0%
みなみ	172人	3人	1.7%	9人	5.2%	47人	27.3%
社	262人	9人	3.4%	19人	7.3%	65人	24.8%
光	309人	9人	2.9%	21人	6.8%	68人	22.0%
川西	121人	2人	1.7%	10人	8.3%	30人	24.8%
東足羽	214人	1人	0.5%	18人	8.4%	50人	23.4%
福井市	2,722人	76人	2.8%	161人	5.9%	684人	25.1%

【問10 認知症について】

(1) あなたは、認知症についてどの程度知っていますか。(1つに○)

- | | |
|------------|--------------|
| 1. よく知っている | 2. ある程度知っている |
| 3. あまり知らない | 4. まったく知らない |

圏域	有効 回答数	1. よく知っている		2. ある程度知っている		3. あまり知らない		4. まったく知らない	
		回答数	割合	回答数	割合	回答数	割合	回答数	割合
明倫	265人	30人	11.3%	159人	60.0%	70人	26.4%	6人	2.3%
あたご	181人	17人	9.4%	122人	67.4%	33人	18.2%	9人	5.0%
中央北	306人	34人	11.1%	200人	65.4%	69人	22.5%	3人	1.0%
不死鳥	213人	20人	9.4%	146人	68.5%	44人	20.7%	3人	1.4%
あずま	171人	20人	11.7%	110人	64.3%	35人	20.5%	6人	3.5%
大東	181人	16人	8.8%	118人	65.2%	36人	19.9%	11人	6.1%
九頭竜	239人	24人	10.0%	157人	65.7%	49人	20.5%	9人	3.8%
北	294人	35人	11.9%	187人	63.6%	61人	20.7%	11人	3.7%
みなみ	181人	21人	11.6%	110人	60.8%	45人	24.9%	5人	2.8%
社	286人	26人	9.1%	193人	67.5%	60人	21.0%	7人	2.4%
光	328人	34人	10.4%	208人	63.4%	73人	22.3%	13人	4.0%
川西	137人	13人	9.5%	86人	62.8%	29人	21.2%	9人	6.6%
東足羽	247人	24人	9.7%	166人	67.2%	51人	20.6%	6人	2.4%
福井市	3,029人	314人	10.4%	1,962人	64.8%	655人	21.6%	98人	3.2%

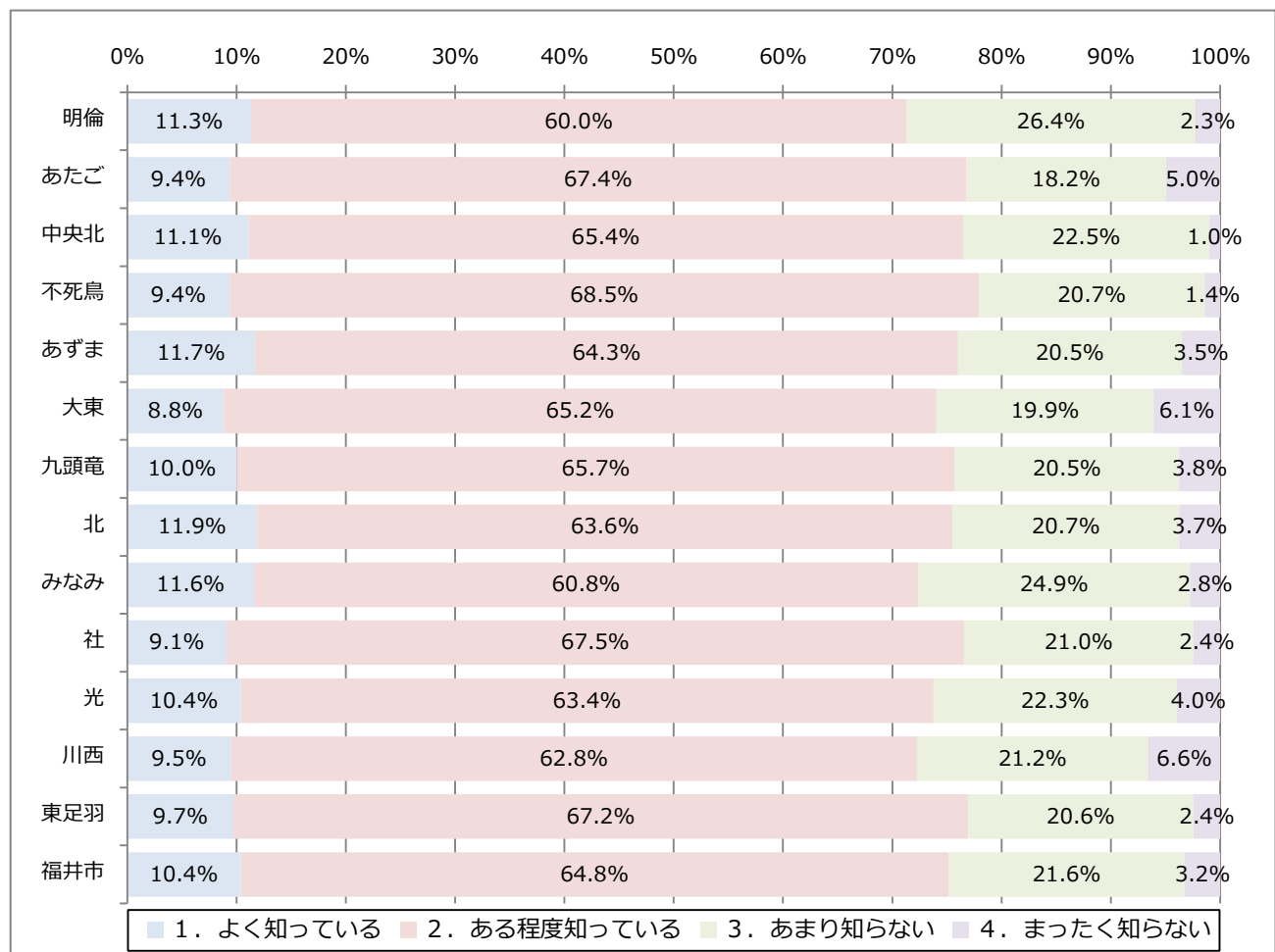

【問10 認知症について】

(2) 認知症に対する不安を持ったとき、誰（どこ）に相談したいですか。（いくつでも○）

- | | |
|---------------|-----------------------|
| 1. 家族、親族 | 2. かかりつけの医療機関(病院等) |
| 3. 認知症専門の医療機関 | 4. 知人、友人 |
| 5. 民生委員、福祉委員等 | 6. 市役所、健康福祉センター等の行政機関 |
| 7. 地域包括支援センター | 8. ケアマネジャー、ヘルパー等 |
| 9. わからない | 10. その他 |

圏域	有効 回答数	1. 家族、親族		2. かかりつけの医療機関(病院等)		3. 認知症専門の医療機関		4. 知人、友人		5. 民生委員、福祉委員等	
		回答数	割合	回答数	割合	回答数	割合	回答数	割合	回答数	割合
明倫	267人	175人	65.5%	155人	58.1%	124人	46.4%	27人	10.1%	14人	5.2%
あたご	184人	108人	58.7%	104人	56.5%	87人	47.3%	16人	8.7%	11人	6.0%
中央北	302人	195人	64.6%	202人	66.9%	131人	43.4%	32人	10.6%	11人	3.6%
不死鳥	214人	143人	66.8%	136人	63.6%	92人	43.0%	24人	11.2%	10人	4.7%
あずま	171人	127人	74.3%	108人	63.2%	76人	44.4%	19人	11.1%	9人	5.3%
大東	178人	126人	70.8%	100人	56.2%	91人	51.1%	16人	9.0%	9人	5.1%
九頭竜	242人	172人	71.1%	158人	65.3%	113人	46.7%	26人	10.7%	18人	7.4%
北	293人	197人	67.2%	175人	59.7%	114人	38.9%	42人	14.3%	15人	5.1%
みなみ	184人	134人	72.8%	103人	56.0%	88人	47.8%	19人	10.3%	5人	2.7%
社	287人	210人	73.2%	192人	66.9%	129人	44.9%	35人	12.2%	21人	7.3%
光	334人	216人	64.7%	205人	61.4%	151人	45.2%	32人	9.6%	25人	7.5%
川西	134人	98人	73.1%	84人	62.7%	57人	42.5%	14人	10.4%	7人	5.2%
東足羽	253人	181人	71.5%	160人	63.2%	106人	41.9%	28人	11.1%	10人	4.0%
福井市	3,043人	2,082人	68.4%	1,882人	61.8%	1,359人	44.7%	330人	10.8%	165人	5.4%

圏域	有効 回答数	6. 市役所、健康福祉センター等の行政機関		7. 地域包括支援センター		8. ケアマネジャー、ヘルパー等		9. わからない		10. その他	
		回答数	割合	回答数	割合	回答数	割合	回答数	割合	回答数	割合
明倫	267人	33人	12.4%	56人	21.0%	19人	7.1%	9人	3.4%	0人	0.0%
あたご	184人	22人	12.0%	26人	14.1%	11人	6.0%	9人	4.9%	2人	1.1%
中央北	302人	29人	9.6%	43人	14.2%	24人	7.9%	13人	4.3%	2人	0.7%
不死鳥	214人	15人	7.0%	44人	20.6%	21人	9.8%	6人	2.8%	1人	0.5%
あずま	171人	12人	7.0%	23人	13.5%	18人	10.5%	7人	4.1%	1人	0.6%
大東	178人	12人	6.7%	38人	21.3%	10人	5.6%	9人	5.1%	3人	1.7%
九頭竜	242人	20人	8.3%	36人	14.9%	21人	8.7%	13人	5.4%	1人	0.4%
北	293人	21人	7.2%	40人	13.7%	20人	6.8%	11人	3.8%	4人	1.4%
みなみ	184人	15人	8.2%	29人	15.8%	14人	7.6%	4人	2.2%	1人	0.5%
社	287人	31人	10.8%	51人	17.8%	25人	8.7%	12人	4.2%	6人	2.1%
光	334人	31人	9.3%	53人	15.9%	30人	9.0%	13人	3.9%	5人	1.5%
川西	134人	8人	6.0%	25人	18.7%	15人	11.2%	8人	6.0%	2人	1.5%
東足羽	253人	21人	8.3%	25人	9.9%	20人	7.9%	3人	1.2%	0人	0.0%
福井市	3,043人	270人	8.9%	489人	16.1%	248人	8.1%	117人	3.8%	28人	0.9%

【問10 認知症について】

(3) 認知症対策として、どのようなことを望みますか。(いくつでも)

- | | |
|---------------------|----------------------|
| 1. 研修会等で広く知識の啓発 | 2. 本人や家族が気軽に集える場所を作る |
| 3. 相談窓口の充実 | 4. 介護サービスの充実 |
| 5. 専門医療機関を増やす | 6. 認知症予防の教室の開催 |
| 7. 地域における見守り等の支援の充実 | 8. 早期発見のための診断の充実 |
| 9. その他 | |

圏域	有効 回答数	1. 研修会等で広く 知識の啓発		2. 本人や家族が気軽 に集える場所を作る		3. 相談窓口の充実		4. 介護サービスの 充実		5. 専門医療機関を増 やす	
		回答数	割合	回答数	割合	回答数	割合	回答数	割合	回答数	割合
明倫	245人	48人	18.9%	65人	25.6%	116人	45.7%	61人	24.0%	69人	27.2%
あたご	170人	35人	20.6%	43人	25.3%	64人	37.6%	44人	25.9%	54人	31.8%
中央北	289人	58人	20.1%	66人	22.8%	107人	37.0%	75人	26.0%	72人	24.9%
不死鳥	206人	42人	20.4%	64人	31.1%	79人	38.3%	64人	31.1%	67人	32.5%
あずま	165人	30人	18.2%	37人	22.4%	78人	47.3%	49人	29.7%	54人	32.7%
大東	172人	36人	20.9%	51人	29.7%	62人	36.0%	50人	29.1%	48人	27.9%
九頭竜	237人	58人	24.5%	54人	22.8%	96人	40.5%	75人	31.6%	70人	29.5%
北	280人	63人	22.5%	84人	30.0%	116人	41.4%	80人	28.6%	59人	21.1%
みなみ	179人	34人	19.0%	60人	33.5%	61人	34.1%	59人	33.0%	46人	25.7%
社	276人	52人	18.8%	77人	27.9%	106人	38.4%	76人	27.5%	60人	21.7%
光	324人	64人	19.8%	86人	26.5%	143人	44.1%	96人	29.6%	74人	22.8%
川西	129人	24人	18.6%	38人	29.5%	51人	39.5%	32人	24.8%	38人	29.5%
東足羽	232人	51人	22.0%	79人	34.1%	63人	27.2%	69人	29.7%	61人	26.3%
福井市	2,913人	595人	20.4%	804人	27.6%	1,142人	39.2%	830人	28.5%	772人	26.5%

圏域	有効 回答数	6. 認知症予防の教 室の開催		7. 地域における見 守り等の支援の充実		8. 早期発見のための 診断の充実		9. その他	
		回答数	割合	回答数	割合	回答数	割合	回答数	割合
明倫	245人	76人	29.9%	47人	18.5%	152人	59.8%	7人	2.8%
あたご	170人	40人	23.5%	34人	20.0%	114人	67.1%	4人	2.4%
中央北	289人	100人	34.6%	38人	13.1%	176人	60.9%	15人	5.2%
不死鳥	206人	72人	35.0%	44人	21.4%	123人	59.7%	4人	1.9%
あずま	165人	48人	29.1%	27人	16.4%	100人	60.6%	6人	3.6%
大東	172人	61人	35.5%	45人	26.2%	106人	61.6%	3人	1.7%
九頭竜	237人	83人	35.0%	38人	16.0%	133人	56.1%	6人	2.5%
北	280人	78人	27.9%	44人	15.7%	157人	56.1%	6人	2.1%
みなみ	179人	58人	32.4%	30人	16.8%	107人	59.8%	3人	1.7%
社	276人	80人	29.0%	55人	19.9%	176人	63.8%	12人	4.3%
光	324人	113人	34.9%	60人	18.5%	179人	55.2%	16人	4.9%
川西	129人	45人	34.9%	25人	19.4%	88人	68.2%	5人	3.9%
東足羽	232人	65人	28.0%	46人	19.8%	140人	60.3%	9人	3.9%
福井市	2,913人	919人	31.5%	533人	18.3%	1,751人	60.1%	96人	3.3%

【問10 認知症について】

(4) あなたは認知症の方への支援としてどのようなことがしたいと考えますか。(いくつでも○)

- | | |
|--------------------|---------------------|
| 1. 見守り | 2. 傾聴 |
| 3. 外出支援 | 4. 認知症サポーター養成講座への参加 |
| 5. ボランティアセンター等への登録 | 6. 認知症カフェへの参加 |
| 7. 介護事業所でのボランティア | 8. 介護者への支援（声かけなど） |
| 9. その他 | 10. 支援したくない |

圏域	有効 回答数	1. 見守り		2. 傾聴		3. 外出支援		4. 認知症サポーター 養成講座への参加		5. ボランティアセ ンター等への登録	
		回答数	割合	回答数	割合	回答数	割合	回答数	割合	回答数	割合
明倫	243人	131人	53.9%	36人	14.8%	32人	13.2%	53人	14.4%	14人	5.8%
あたご	167人	92人	55.1%	21人	12.6%	21人	12.6%	12人	7.2%	5人	3.0%
中央北	276人	157人	56.9%	45人	16.3%	33人	12.0%	42人	15.2%	10人	3.6%
不死鳥	194人	110人	56.7%	37人	19.1%	24人	12.4%	26人	13.4%	7人	3.6%
あずま	155人	88人	56.8%	28人	18.1%	14人	9.0%	15人	9.7%	6人	3.9%
大東	159人	95人	59.7%	21人	13.2%	23人	14.5%	20人	12.6%	5人	3.1%
九頭竜	228人	119人	52.2%	36人	15.8%	29人	12.7%	30人	13.2%	11人	4.8%
北	258人	159人	61.6%	41人	15.9%	34人	13.2%	36人	14.0%	8人	3.1%
みなみ	169人	91人	53.8%	19人	11.2%	26人	15.4%	22人	13.0%	9人	5.3%
社	262人	149人	56.9%	47人	17.9%	31人	11.8%	39人	14.9%	14人	5.3%
光	311人	180人	57.9%	44人	14.1%	45人	14.5%	36人	11.6%	10人	3.2%
川西	127人	85人	66.9%	18人	14.2%	17人	13.4%	17人	13.4%	5人	3.9%
東足羽	220人	120人	54.5%	32人	14.5%	21人	9.5%	31人	14.1%	7人	3.2%
福井市	2,769人	1,576人	56.9%	425人	15.3%	350人	12.6%	361人	13.0%	111人	4.0%

圏域	有効 回答数	6. 認知症カフェへ の参加		7. 介護事業所でのボ ランティア		8. 介護者への支援 (声かけなど)		9. その他		10. 支援したくない	
		回答数	割合	回答数	割合	回答数	割合	回答数	割合	回答数	割合
明倫	243人	32人	13.2%	16人	6.6%	81人	33.3%	25人	10.3%	29人	11.9%
あたご	167人	22人	13.2%	7人	4.2%	55人	32.9%	19人	11.4%	18人	10.8%
中央北	276人	44人	15.9%	13人	4.7%	94人	34.1%	23人	8.3%	26人	9.4%
不死鳥	194人	25人	12.9%	11人	5.7%	62人	32.0%	18人	9.3%	19人	9.8%
あずま	155人	14人	9.0%	7人	4.5%	55人	35.5%	13人	8.4%	21人	13.5%
大東	159人	19人	11.9%	7人	4.4%	62人	39.0%	17人	10.7%	15人	9.4%
九頭竜	228人	18人	7.9%	10人	4.4%	83人	36.4%	21人	9.2%	27人	11.8%
北	258人	30人	11.6%	8人	3.1%	95人	36.8%	16人	6.2%	26人	10.1%
みなみ	169人	25人	14.8%	8人	4.7%	59人	34.9%	12人	7.1%	20人	11.8%
社	262人	34人	13.0%	10人	3.8%	87人	33.2%	38人	14.5%	19人	7.3%
光	311人	40人	12.9%	16人	5.1%	118人	37.9%	36人	11.6%	32人	10.3%
川西	127人	8人	6.3%	6人	4.7%	52人	40.9%	14人	11.0%	6人	4.7%
東足羽	220人	34人	15.5%	10人	4.5%	83人	37.7%	20人	9.1%	30人	13.6%
福井市	2,769人	345人	12.5%	129人	4.7%	986人	35.6%	272人	9.8%	288人	10.4%

【問 1 1 成年後見制度について】

(1) 成年後見制度を知っていますか。(1つに○)

1. 知っている 2. 聞いたことがある 3. 知らない

圏域	有効 回答数	1. 知っている		2. 聞いたことがある		3. 知らない	
		回答数	割合	回答数	割合	回答数	割合
明倫	246人	101人	41.1%	73人	29.7%	72人	29.3%
あたご	176人	63人	35.8%	59人	33.5%	54人	30.7%
中央北	291人	126人	43.3%	92人	31.6%	73人	25.1%
不死鳥	206人	76人	36.9%	74人	35.9%	56人	27.2%
あずま	161人	55人	34.2%	55人	34.2%	51人	31.7%
大東	165人	49人	29.7%	55人	33.3%	61人	37.0%
九頭竜	232人	85人	36.6%	63人	27.2%	84人	36.2%
北	282人	99人	35.1%	97人	34.4%	86人	30.5%
みなみ	178人	65人	36.5%	56人	31.5%	57人	32.0%
社	276人	108人	39.1%	71人	25.7%	97人	35.1%
光	332人	111人	33.4%	112人	33.7%	109人	32.8%
川西	133人	38人	28.6%	44人	33.1%	51人	38.3%
東足羽	234人	75人	32.1%	69人	29.5%	90人	38.5%
福井市	2,912人	1,051人	36.1%	920人	31.6%	941人	32.3%

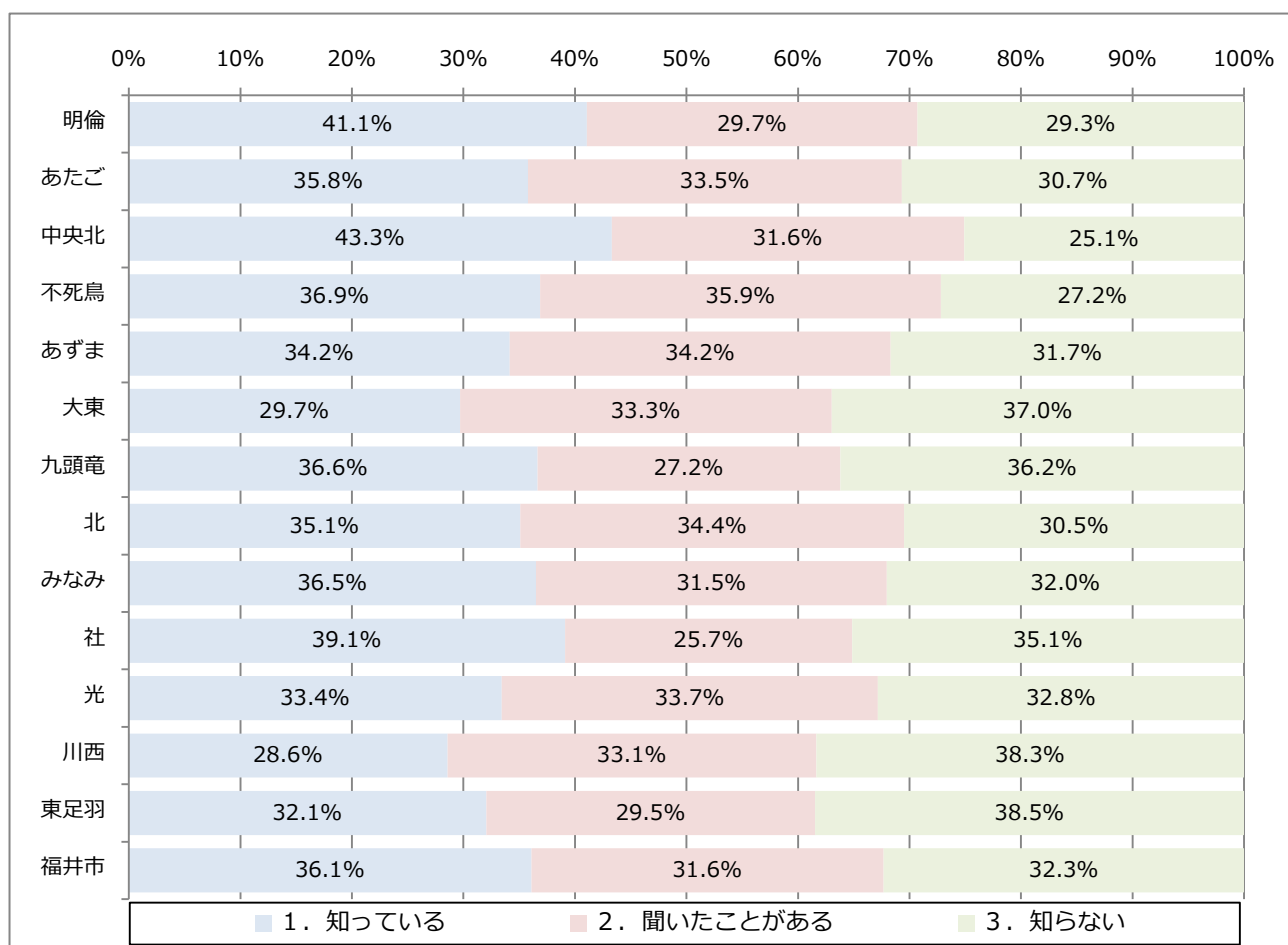

【問 1 1 成年後見制度について】

(2) あなた自身の判断能力に不安が生じたとき、成年後見制度を利用したいと思いますか。

1. 利用したい	2. 利用したくない
----------	------------

圏域	有効 回答数	1. 利用したい		2. 利用したくない	
		回答数	割合	回答数	割合
明倫	221人	86人	38.9%	135人	61.1%
あたご	161人	52人	32.3%	109人	67.7%
中央北	280人	102人	36.4%	178人	63.6%
不死鳥	183人	68人	37.2%	115人	62.8%
あずま	152人	52人	34.2%	100人	65.8%
大東	153人	50人	32.7%	103人	67.3%
九頭竜	211人	73人	34.6%	138人	65.4%
北	258人	103人	39.9%	155人	60.1%
みなみ	166人	53人	31.9%	113人	68.1%
社	253人	92人	36.4%	161人	63.6%
光	298人	90人	30.2%	208人	69.8%
川西	120人	33人	27.5%	87人	72.5%
東足羽	207人	70人	33.8%	137人	66.2%
福井市	2,663人	924人	34.7%	1,739人	65.3%

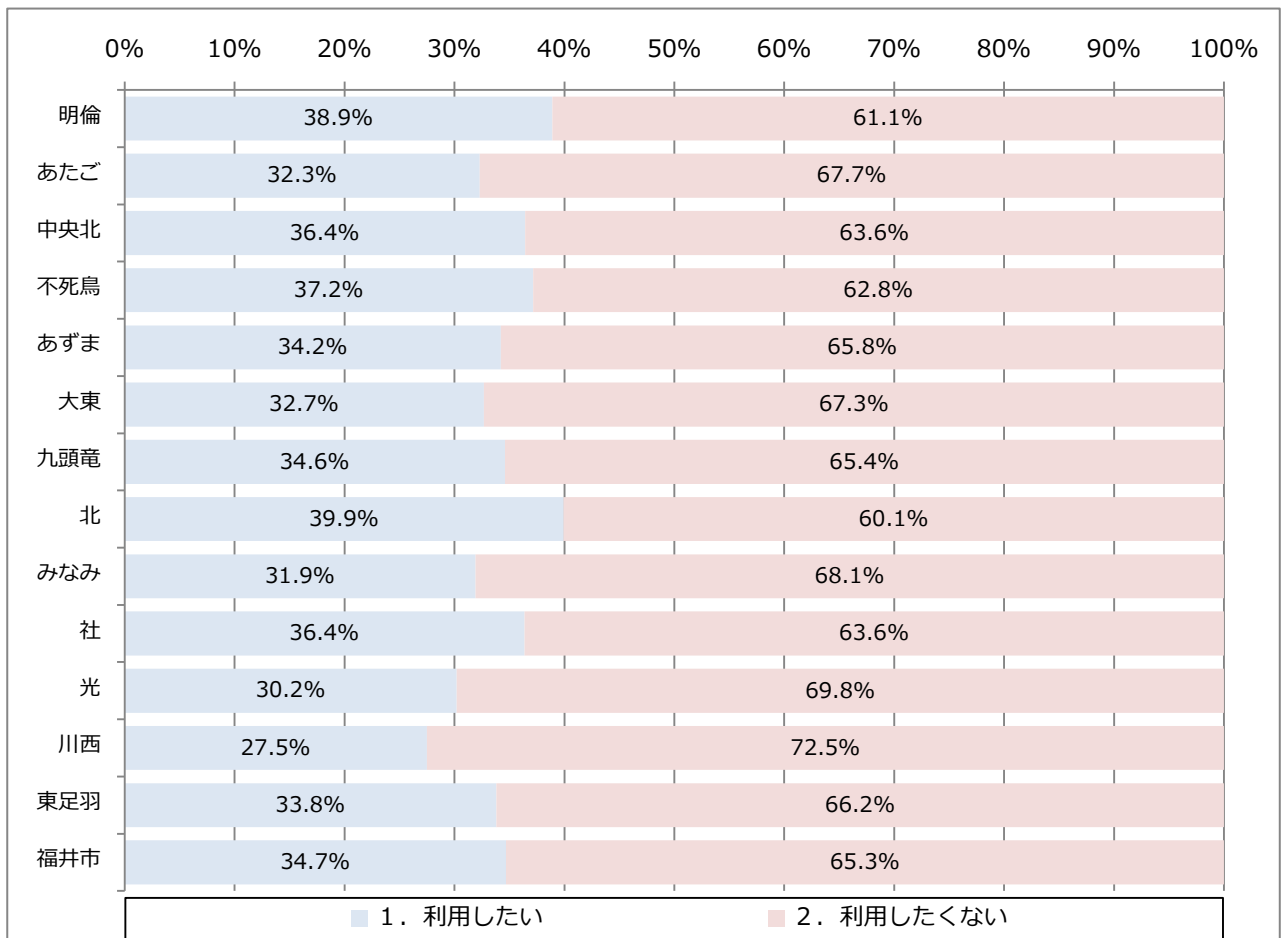

【問 1 2 その他】

(1) あなたは以下の機器のうち利用しているものはありますか。(いくつでも○)

1. 携帯電話	2. スマートフォン	3. パソコン
4. タブレット型端末	5. 利用していない	

圏域	有効 回答数	1. 携帯電話		2. スマートフォン		3. パソコン		4. タブレット型端末		5. 利用していない	
		回答数	割合	回答数	割合	回答数	割合	回答数	割合	回答数	割合
明倫	268人	197人	73.5%	30人	11.2%	105人	39.2%	16人	6.0%	42人	15.7%
あたご	185人	126人	68.1%	30人	16.2%	55人	29.7%	14人	7.6%	33人	17.8%
中央北	319人	226人	70.8%	41人	12.9%	108人	33.9%	17人	5.3%	55人	17.2%
不死鳥	222人	152人	68.5%	35人	15.8%	69人	31.1%	27人	12.2%	37人	16.7%
あずま	176人	122人	69.3%	19人	10.8%	56人	31.8%	7人	4.0%	35人	19.9%
大東	183人	130人	71.0%	27人	14.8%	62人	33.9%	11人	6.0%	29人	15.8%
九頭竜	247人	191人	77.3%	33人	13.4%	76人	30.8%	23人	9.3%	32人	13.0%
北	298人	208人	69.8%	44人	14.8%	98人	32.9%	27人	9.1%	53人	17.8%
みなみ	191人	144人	75.4%	27人	14.1%	59人	30.9%	13人	6.8%	25人	13.1%
社	297人	226人	76.1%	39人	13.1%	79人	26.6%	26人	8.8%	37人	12.5%
光	346人	231人	66.8%	43人	12.4%	102人	29.5%	18人	5.2%	78人	22.5%
川西	143人	102人	71.3%	18人	12.6%	45人	31.5%	13人	9.1%	26人	18.2%
東足羽	254人	171人	67.3%	24人	9.4%	63人	24.8%	9人	3.5%	62人	24.4%
福井市	3,129人	2,226人	71.1%	410人	13.1%	977人	31.2%	221人	7.1%	544人	17.4%

【問12 その他】

(2) 市政の情報は何で得ていますか。(いくつでも○)

1. 市政広報	2. テレビ	3. 新聞	4. 回覧板
5. タウン誌	6. インターネット	7. 人づて	8. その他

圏域	有効 回答数	1. 市政広報		2. テレビ		3. 新聞		4. 回覧板	
		回答数	割合	回答数	割合	回答数	割合	回答数	割合
明倫	271人	238人	87.8%	152人	56.1%	180人	66.4%	191人	70.5%
あたご	186人	154人	82.8%	117人	62.9%	113人	60.8%	109人	58.6%
中央北	322人	268人	83.2%	193人	59.9%	211人	65.5%	225人	69.9%
不死鳥	226人	176人	77.9%	134人	59.3%	150人	66.4%	161人	71.2%
あずま	178人	146人	82.0%	114人	64.0%	107人	60.1%	126人	70.8%
大東	186人	163人	87.6%	106人	57.0%	136人	73.1%	137人	73.7%
九頭竜	256人	209人	81.6%	140人	54.7%	166人	64.8%	186人	72.7%
北	303人	250人	82.5%	187人	61.7%	223人	73.6%	200人	66.0%
みなみ	191人	154人	80.6%	108人	56.5%	137人	71.7%	137人	71.7%
社	303人	261人	86.1%	186人	61.4%	203人	67.0%	228人	75.2%
光	349人	279人	79.9%	211人	60.5%	231人	66.2%	227人	65.0%
川西	148人	124人	83.8%	96人	64.9%	109人	73.6%	105人	70.9%
東足羽	259人	205人	79.2%	173人	66.8%	201人	77.6%	194人	74.9%
福井市	3,178人	2,627人	82.7%	1,917人	60.3%	2,167人	68.2%	2,226人	70.0%

圏域	有効 回答数	5. タウン誌		6. インターネット		7. 人づて		8. その他	
		回答数	割合	回答数	割合	回答数	割合	回答数	割合
明倫	271人	16人	5.9%	14人	5.2%	17人	6.3%	6人	2.2%
あたご	186人	17人	9.1%	14人	7.5%	14人	7.5%	7人	3.8%
中央北	322人	31人	9.6%	21人	6.5%	36人	11.2%	8人	2.5%
不死鳥	226人	20人	8.8%	15人	6.6%	14人	6.2%	6人	2.7%
あずま	178人	14人	7.9%	9人	5.1%	10人	5.6%	8人	4.5%
大東	186人	13人	7.0%	13人	7.0%	20人	10.8%	7人	3.8%
九頭竜	256人	15人	5.9%	21人	8.2%	25人	9.8%	8人	3.1%
北	303人	18人	5.9%	24人	7.9%	28人	9.2%	5人	1.7%
みなみ	191人	16人	8.4%	15人	7.9%	11人	5.8%	3人	1.6%
社	303人	28人	9.2%	17人	5.6%	34人	11.2%	5人	1.7%
光	349人	21人	6.0%	25人	7.2%	43人	12.3%	14人	4.0%
川西	148人	7人	4.7%	11人	7.4%	11人	7.4%	4人	2.7%
東足羽	259人	14人	5.4%	11人	4.2%	27人	10.4%	4人	1.5%
福井市	3,178人	230人	7.2%	210人	6.6%	290人	9.1%	85人	2.7%