5.福井市公共下水道整備概要図

平成三十年四月作成

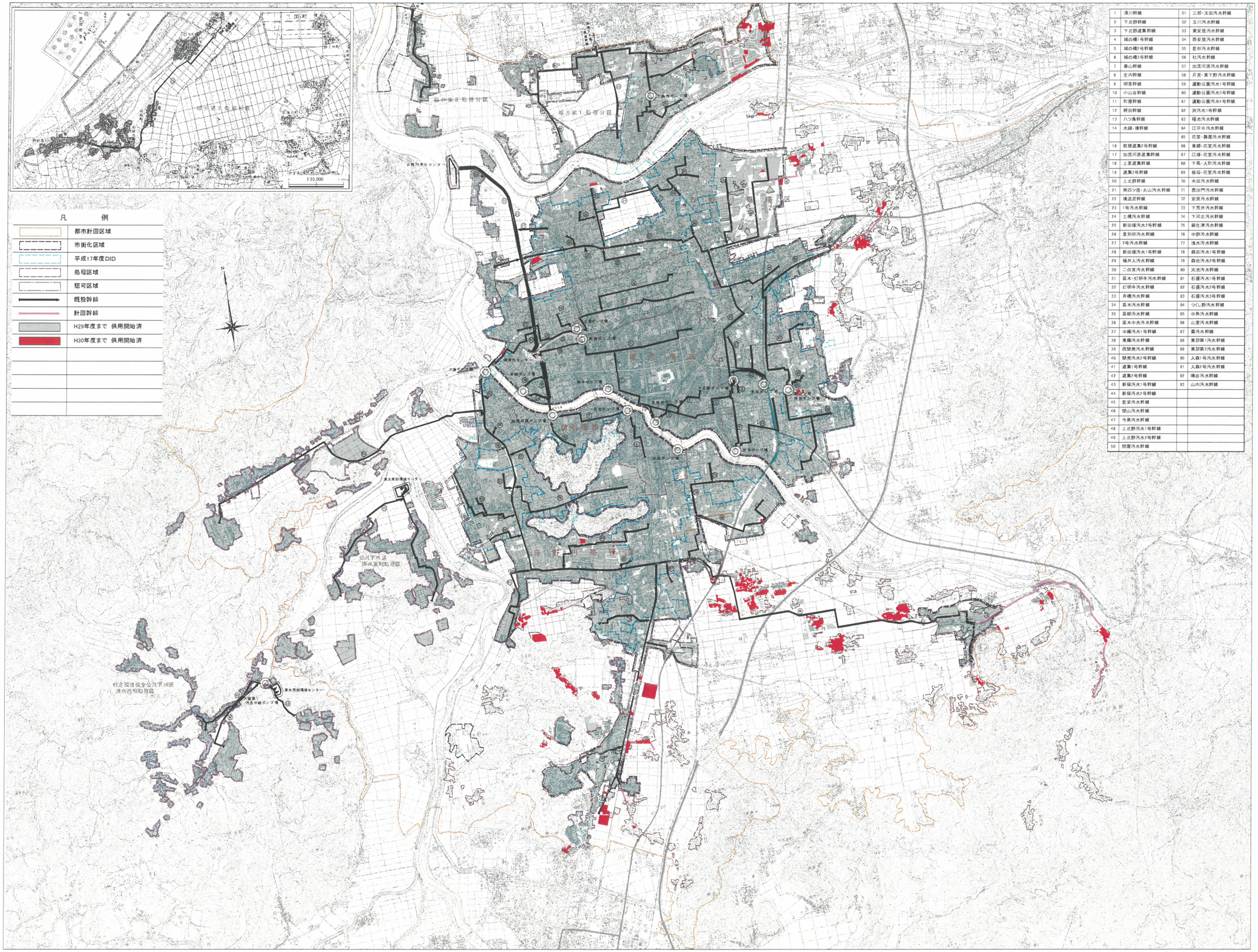

凡　例

	都市計画区域
	市街化区域
	平成17年度DID
	処理区域
	認可区域
	既設幹線
	計画幹線
	H29年度まで　供用開始済
	H30年度まで　供用開始済

1	清川幹線	51	三郎・太田汚水幹線
2	下北野幹線	52	玉川汚水幹線
3	下北野遮集幹線	53	東安居汚水幹線
4	城の橋1号幹線	54	西安居汚水幹線
5	城の橋2号幹線	55	若杉汚水幹線
6	城の橋3号幹線	56	社汚水幹線
7	春山幹線	57	加茂河原汚水幹線
8	左内幹線	58	月見・東下野汚水幹線
9	明里幹線	59	運動公園汚水1号幹線
10	小山谷幹線	60	運動公園汚水3号幹線
11	町屋幹線	61	運動公園汚水4号幹線
12	経田幹線	62	浪汚水1号幹線
13	八ツ島幹線	63	種池汚水幹線
14	水越・瀬幹線	64	江守中汚水幹線
		65	花堂・舞屋汚水幹線
16	乾徳遮集2号幹線	66	東郷・花堂汚水幹線
17	加茂河原遮集幹線	67	江端・花堂汚水幹線
18	上里遮集幹線	68	下高・入町汚水幹線
19	遮集3号幹線	69	板垣・花堂汚水幹線
20	上北野幹線	70	木田汚水幹線
21	南四ツ居・丸山汚水幹線	71	恵沙門汚水幹線
22	境遮断幹線	72	安原汚水幹線
23	1号汚水幹線	73	下荒井汚水幹線
24	土橋汚水幹線	74	下河北汚水幹線
25	新田塚汚水2号幹線	75	麻生津汚水幹線
26	里別所汚水幹線	76	中野汚水幹線
27	2号汚水幹線	77	落水汚水幹線
28	新田塚汚水1号幹線	78	森田汚水1号幹線
29	福井人汚水幹線	79	森田汚水2号幹線
30	二の宮汚水幹線	80	天池汚水幹線
31	高木・灯明寺汚水幹線	81	石盛汚水1号幹線
32	灯明寺汚水幹線	82	石盛汚水2号幹線
33	舟橋汚水幹線	83	石盛汚水3号幹線
34	高木汚水幹線	84	つくし野汚水幹線
35	高柳汚水幹線	85	中角汚水幹線
36	高木中央汚水幹線	86	山室汚水幹線
37	中藤汚水1号幹線	87	毫汚水幹線
38	東藤汚水幹線	88	東部第1汚水幹線
39	西開発汚水幹線	89	東部第2汚水幹線
40	開発汚水2号幹線	90	大森1号汚水幹線
41	遮集1号幹線	91	大森2号汚水幹線
42	遮集2号幹線	92	鳴谷汚水幹線
43	新保汚水1号幹線	93	山内汚水幹線
44	新保汚水2号幹線		
45	若栄汚水幹線		
46	開山汚水幹線		
47	今泉汚水幹線		
48	上北野汚水1号幹線		
49	上北野汚水2号幹線		
50	開屋汚水幹線		

NO.110701

1:25,000

500　0　500　1000　1500m