福井市企業局告示第１９号

公共下水道の供用及び終末処理場による下水の処理を開始するので、下水道法（昭和３３年法律第７９号）第９条の規定に基づき、次のとおり公示する。

なお、関係図面は、福井市企業局上下水道経営部上下水道サービス課において一般の縦覧に供する。

令和６年１月３０日

福井市企業管理者　前　田　和　宏

１　公共下水道の供用及び下水の処理を開始すべき年月日

令和６年２月１３日

２　下水を排除し、及び処理すべき区域

単独公共下水道日野川処理区

高柳１丁目、原目町、間山町、南江守町、上六条町、南居町、稲津町、円成寺町、上細江町、浅水町、浅水二日町、今市町、主計中町、真木町、上東郷町、深見町、岩倉町、城戸ノ内町及び徳尾町の各一部

３　供用を開始しようとする排水施設の位置

別紙図面のとおり

４　供用を開始しようとする排水施設の合流式又は分流式の別

分流式

５　下水の処理を開始しようとする終末処理場の位置及び名称

単独公共下水道日野川処理区

福井県福井市黒丸町３字１番地

日野川浄化センター

６　縦覧期間

令和６年１月３１日から２月１３日まで（土曜日、日曜日及び国民の祝日に関する法律（昭和２３年法律第１７８号）第３条に規定する休日を除く。）

７　縦覧時間

午前８時３０分から午後５時１５分まで

別紙図面

供用を開始しようとする排水施設の位置

凡例

	下水を排除し、及び処理すべき区域
	供用を開始しようとする排水施設の位置

G－１２

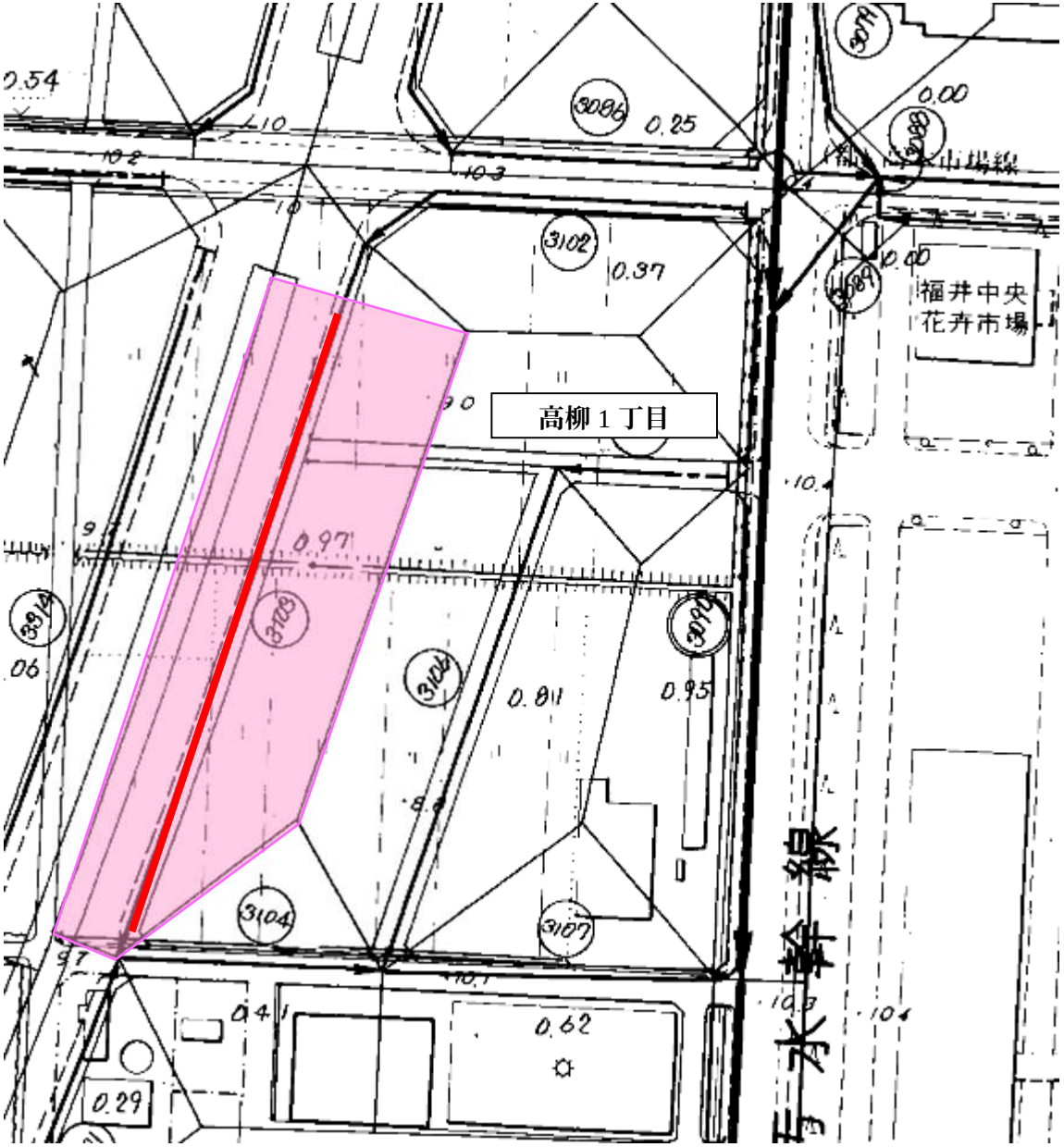
高柳１丁目
福井中央
花卉市場
3086
0.25
3102
0.37
3103
0.97
3104
0.811
0.95
3107
0.62
0.29
0.00
水幹線

H－１２

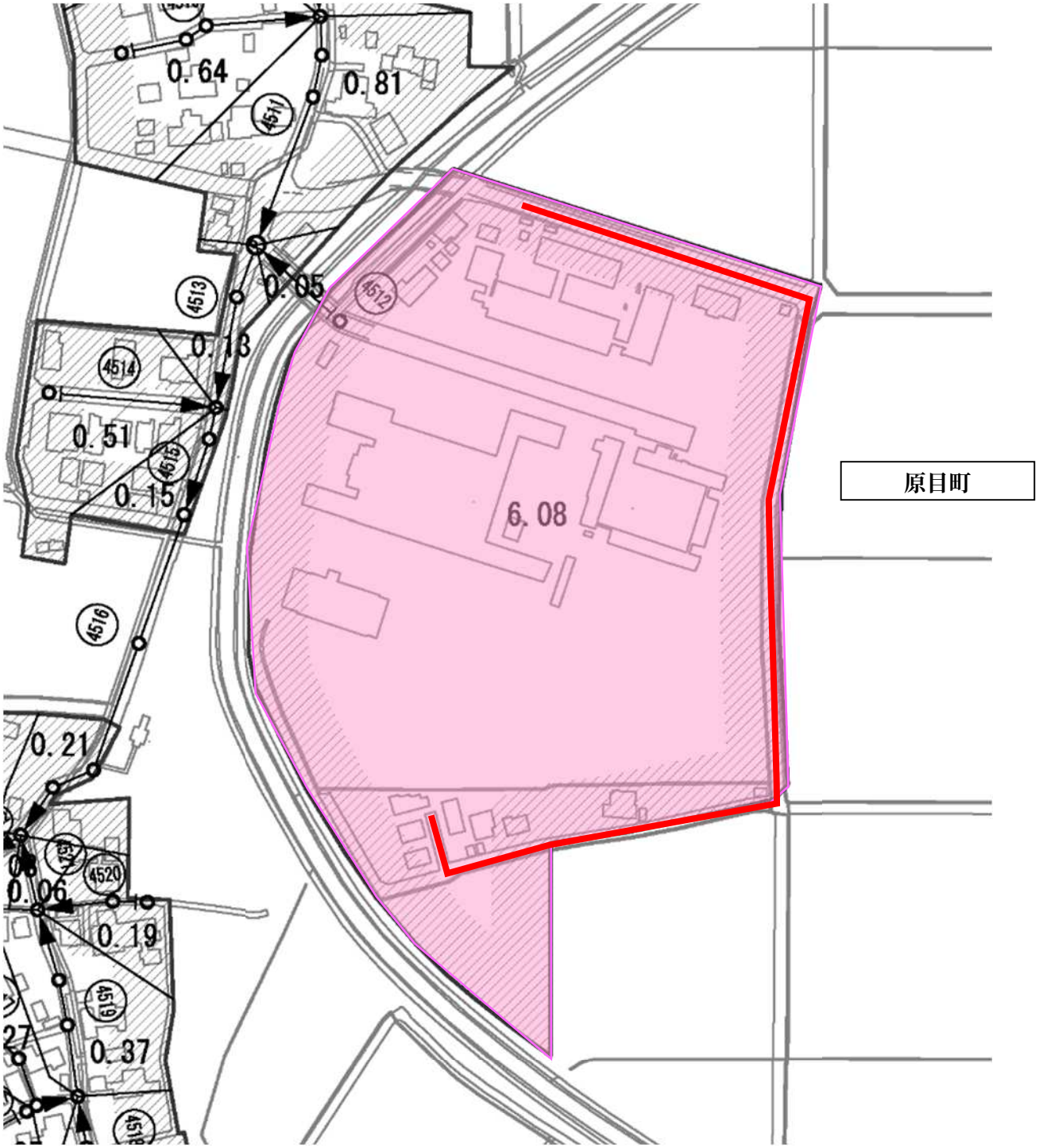
0.64
0.81
4511
4512
4513
0.05
0.13
4514
0.51
4515
0.15
6.08
原目町
4516
0.21
4520
0.06
0.19
4519
0.37

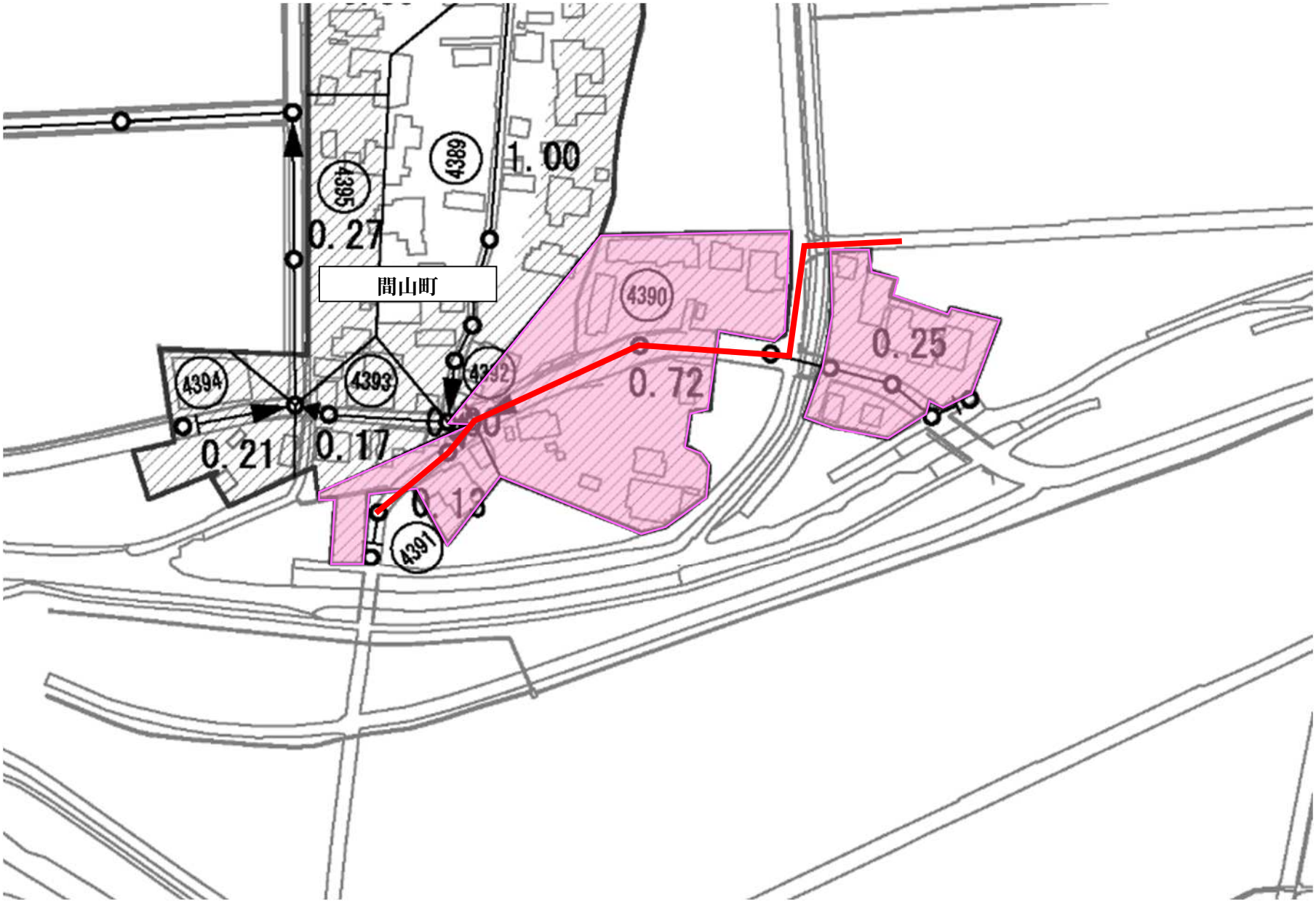
4389
1.00
4395
0.27
間山町
4390
0.72
0.25
4394
4393
0.21
0.17
4391

K－９，１０，L－９，１０

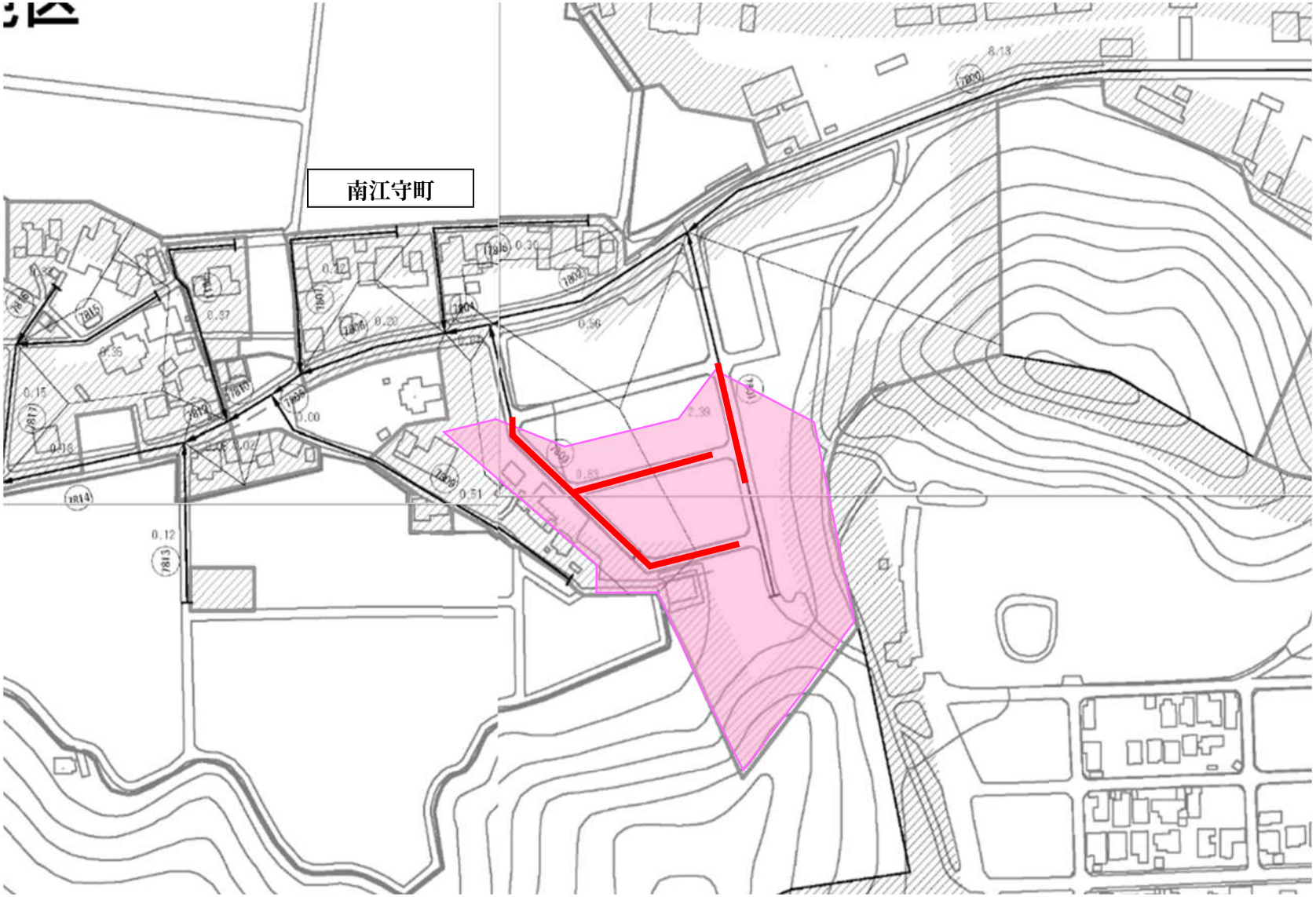

L－１２，K－１２

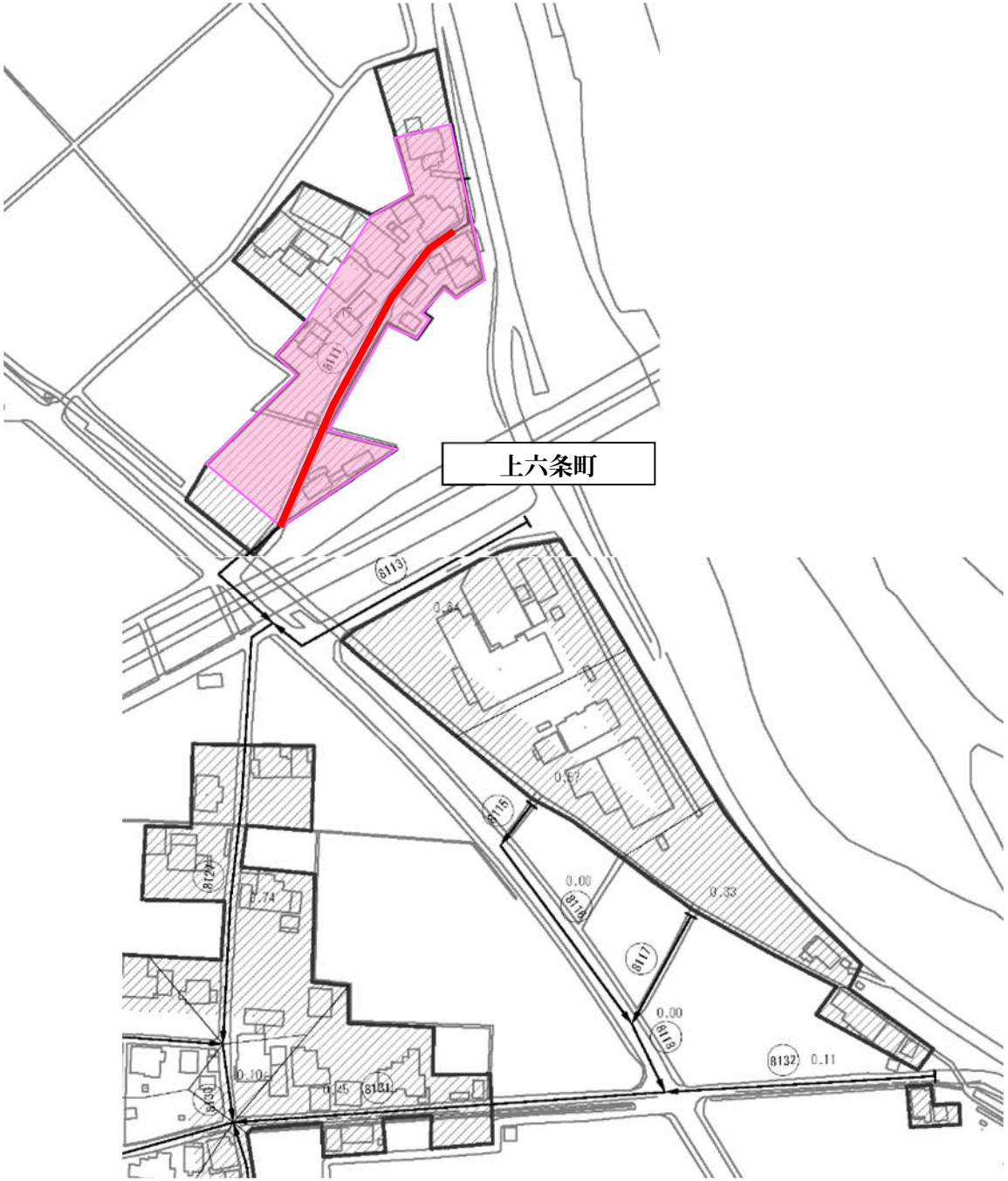
上六条町
8111
8113
8115
8116
8117
8119
8124
8131
8132
0.00
0.00
0.11
0.10
0.33
0.57
0.74

L－8，L－9

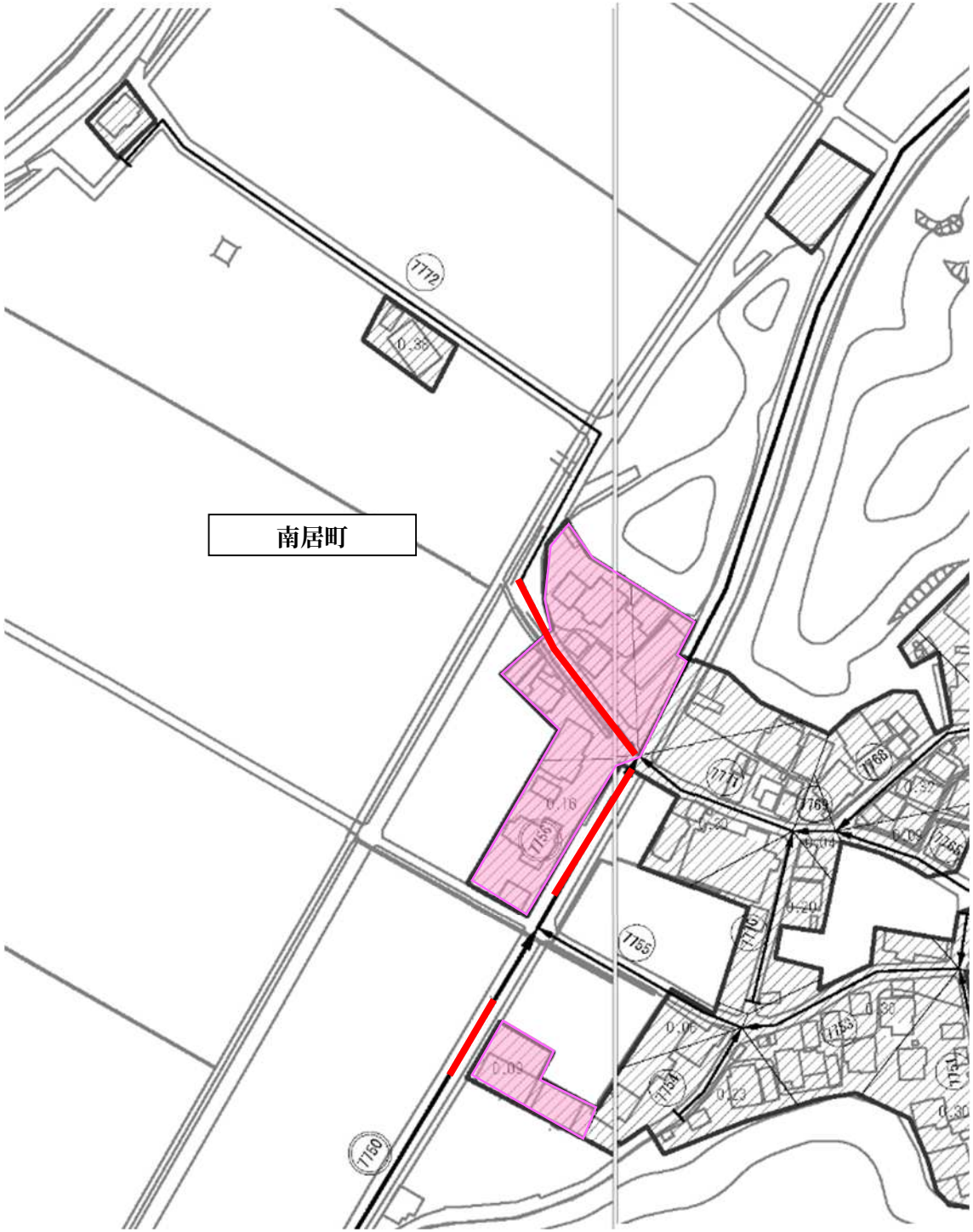

L－１２

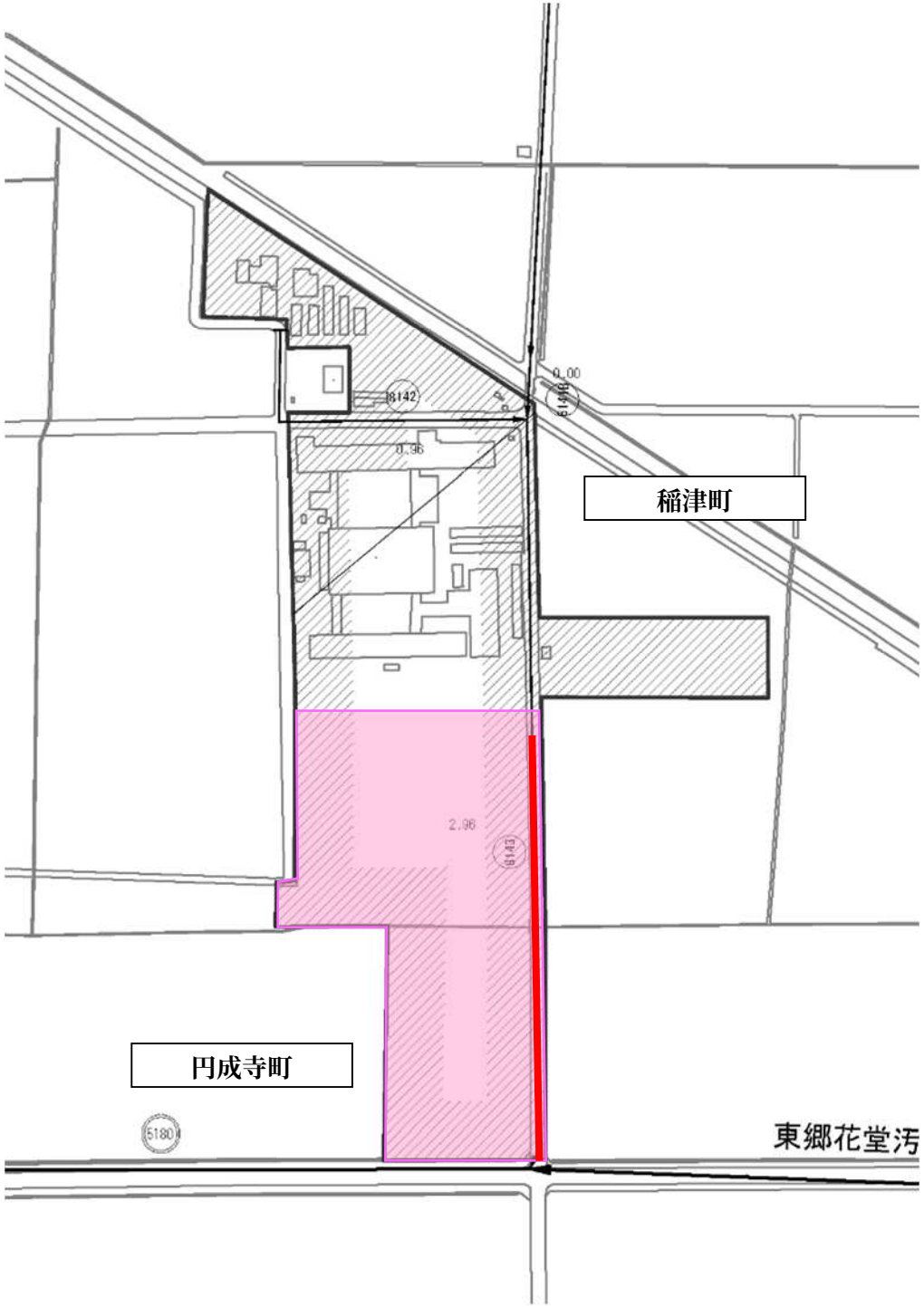

L－１２，M－１２

M－１０

橋南第

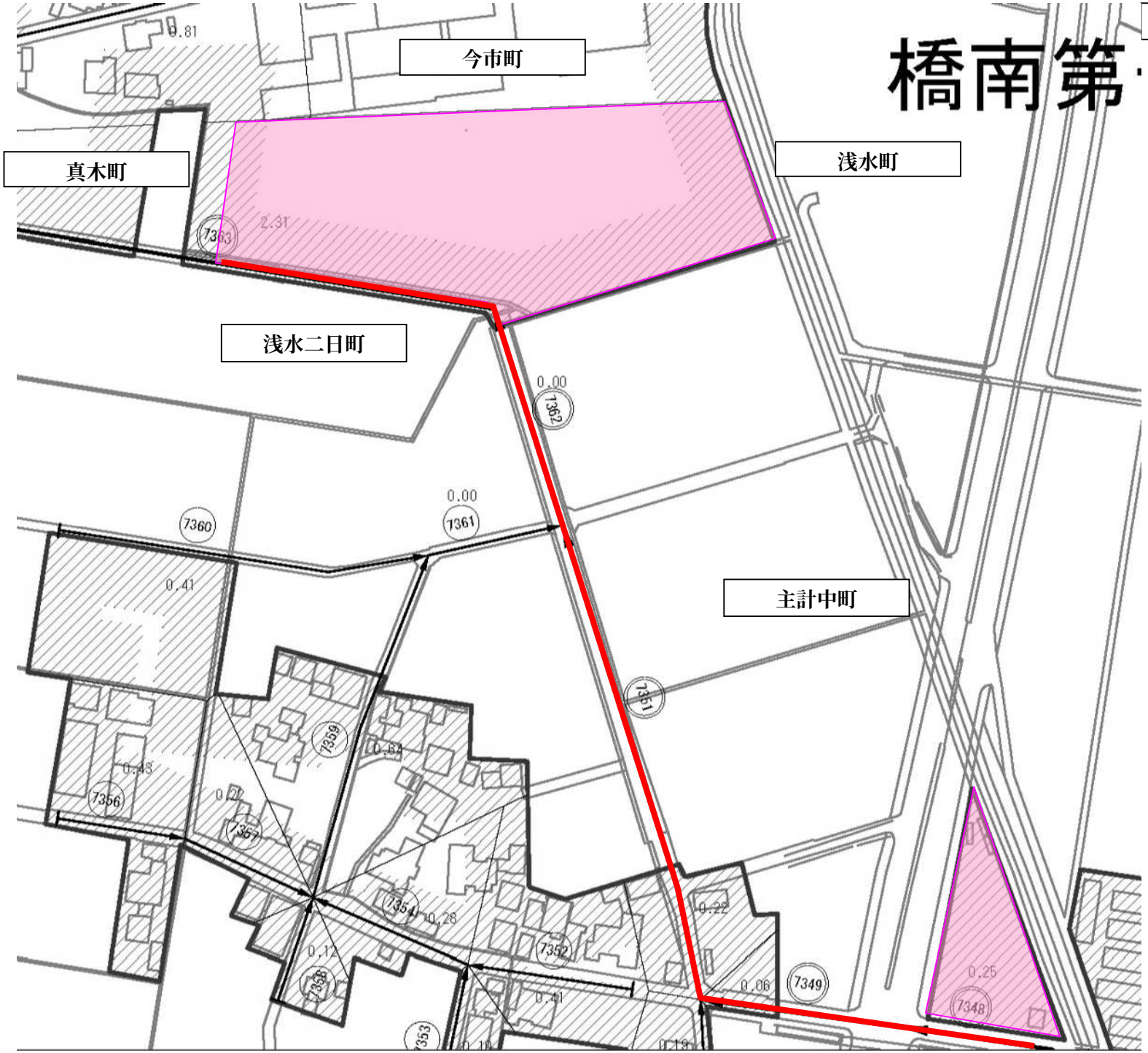
今市町
真木町
浅水町
浅水二日町
主計中町
0.81
2.31
7363
0.00
7362
0.00
7361
7360
0.41
7359
0.64
0.43
7356
0.27
7357
7354
0.28
0.22
7352
0.12
7358
0.41
0.06
7349
0.25
7348
7353
0.10
0.18

M－１２

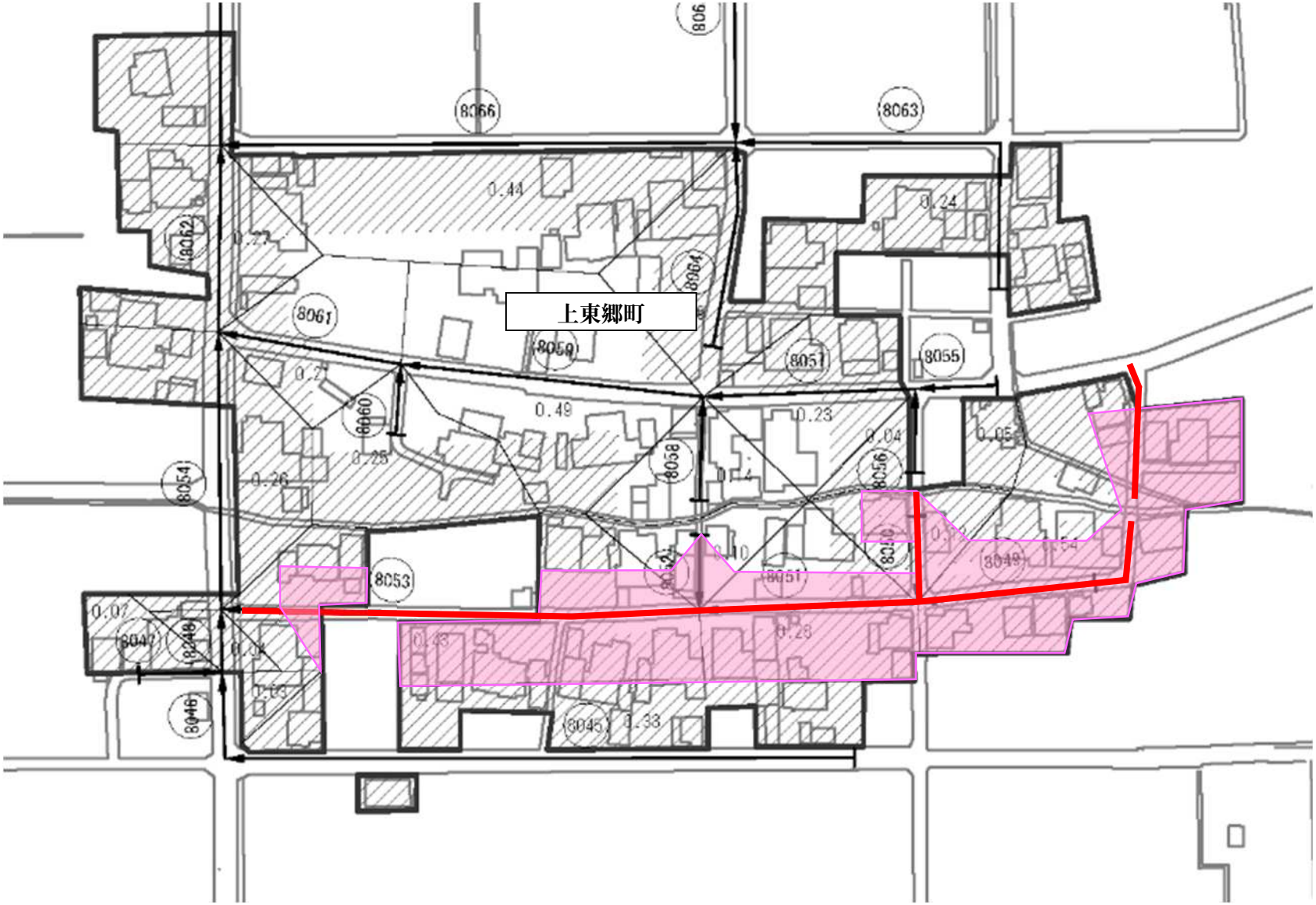
上東郷町
8066
8063
8062
8061
8060
8059
8058
8057
8056
8055
8054
8053
8051
8049
8048
8047
8046
8045
0.44
0.24
0.27
0.49
0.23
0.04
0.05
0.25
0.26
0.07
0.33
0.28

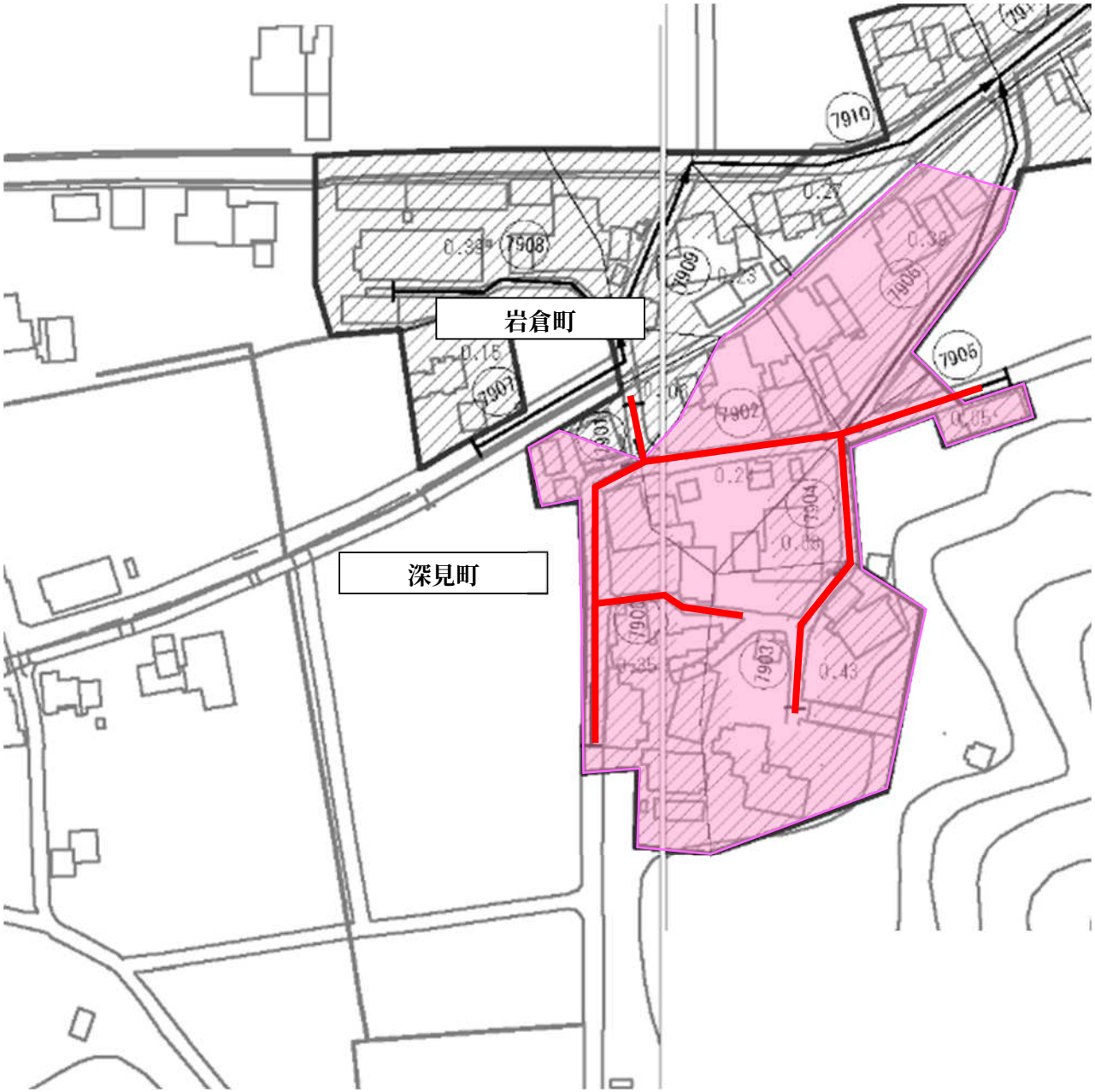
岩倉町
深見町
7910
7908
7909
7906
7907
7902
7904
7903

N－１０，O－１０

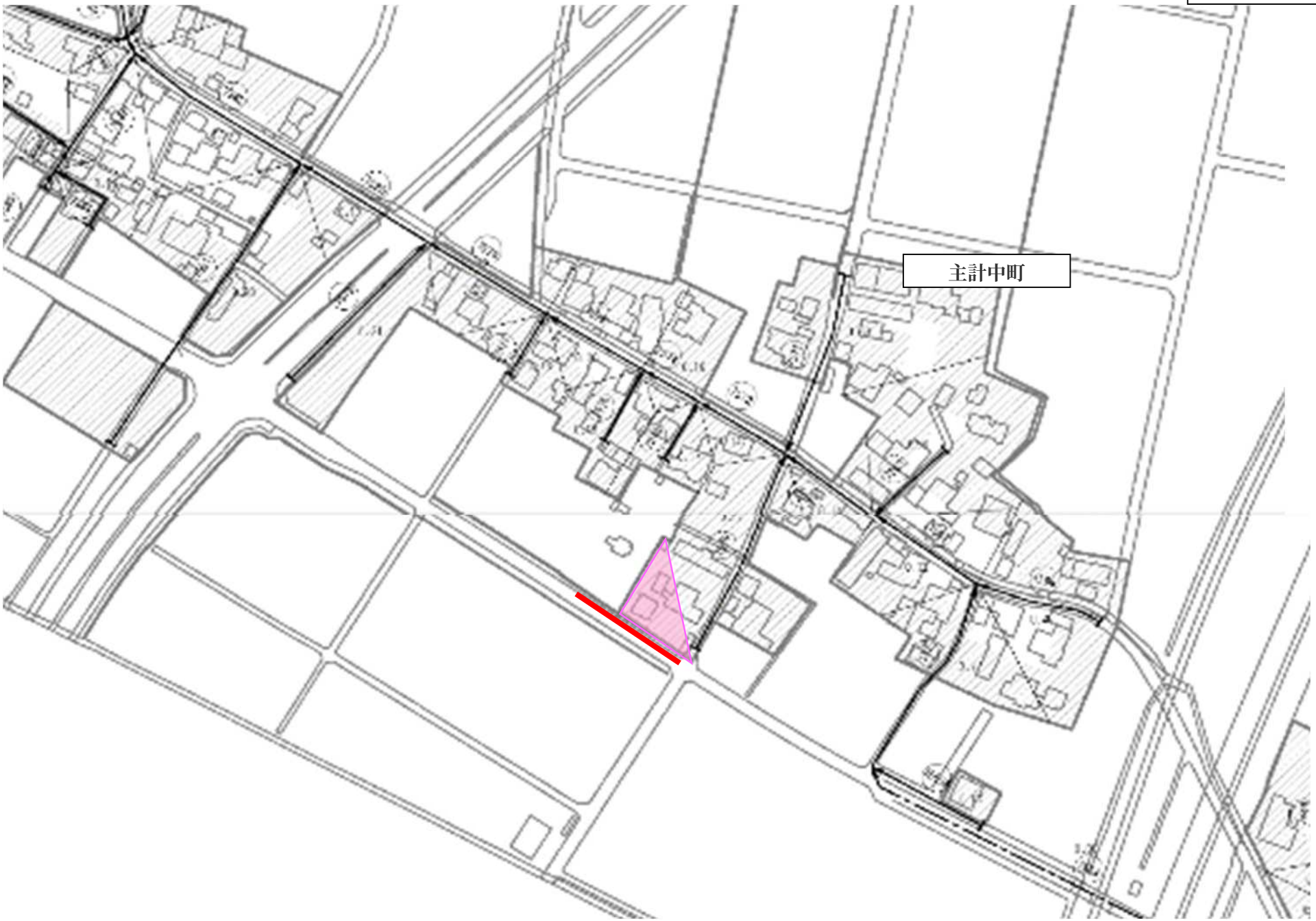

N－１４

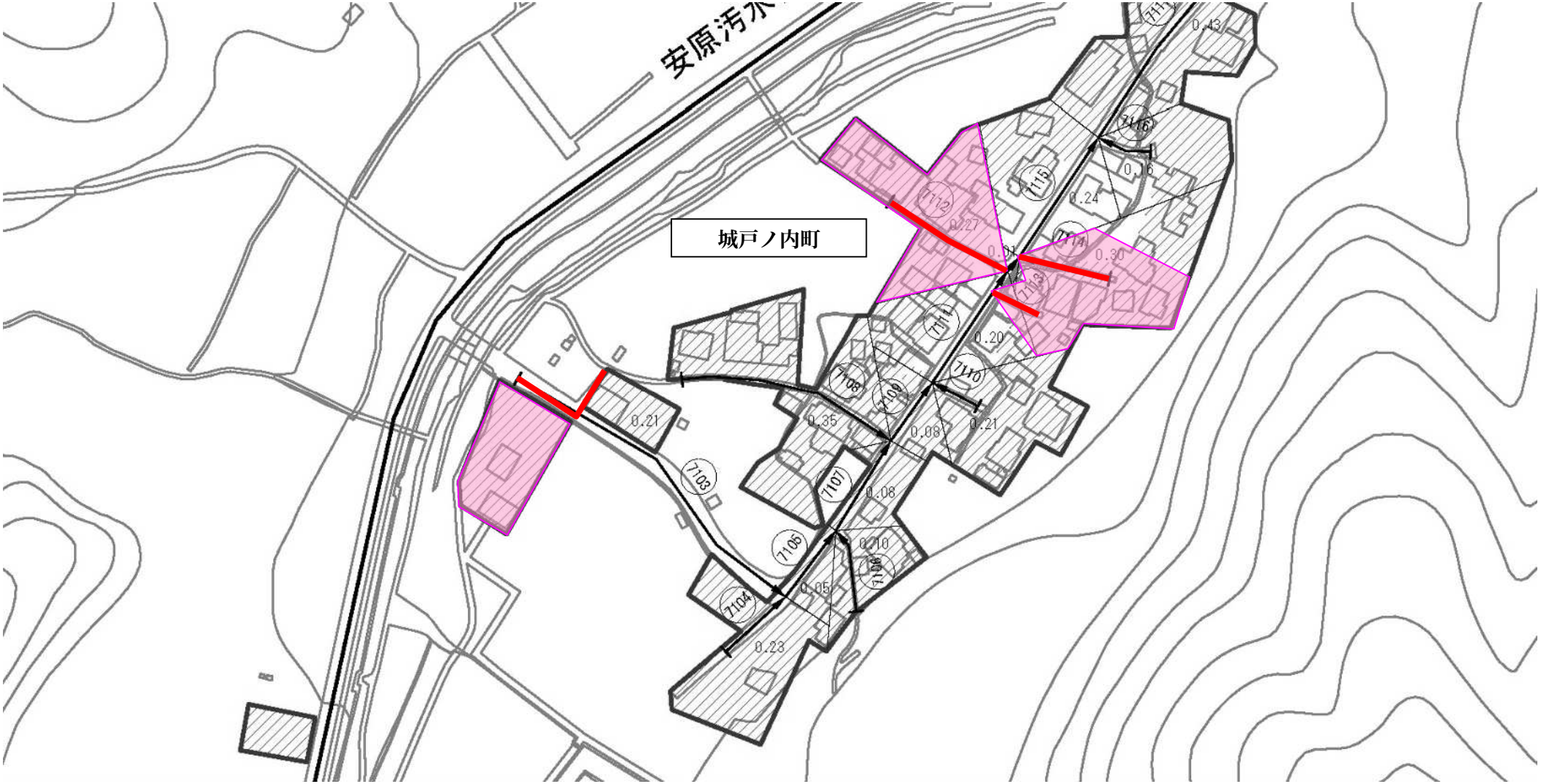
安原汚水
城戸ノ内町
7103
7104
7105
7107
7108
7109
7110
7111
7112
7113
7114
7115
7116
0.21
0.35
0.08
0.21
0.20
0.30
0.24
0.16
0.27
0.01
0.43
0.08
0.10
0.05
0.23

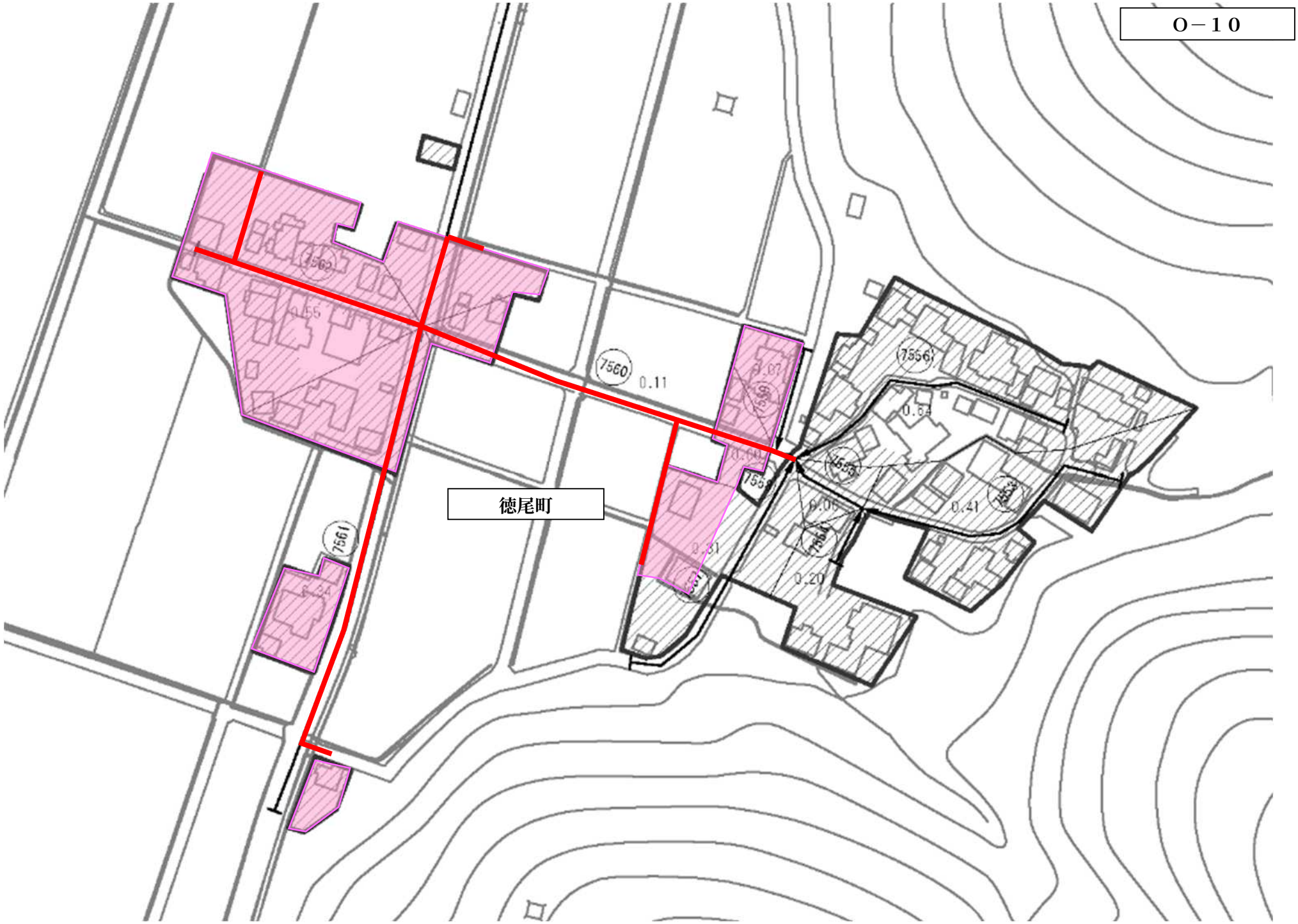
O－10
徳尾町
7560
0.11
7561
7556
0.69
7555
0.41
7553
0.20
7554
0.06
7558
0.31
7559
0.07
0.55