

福井市空き家情報バンク登録カード

※太枠内のみ記入ください

登録No.	2003-001	区分	<input checked="" type="checkbox"/> 売買 <input type="checkbox"/> 賃貸	分類	<input type="checkbox"/> 住宅 <input checked="" type="checkbox"/> 住宅および土地			
物件所在地	福井市 渡町							
希望価格	売買 6,000,000 円							
	賃貸 円/月 <input type="checkbox"/> 敷金 円 <input type="checkbox"/> 礼金 円 <input type="checkbox"/> 保証金 円 <input type="checkbox"/> 仲介手数料 円							
物件の概要	面積		構造	建築年	<input type="checkbox"/> 明治 <input checked="" type="checkbox"/> 昭和 44 年 <input type="checkbox"/> 大正 <input type="checkbox"/> 平成			
	土地	98.1 m ²	<input type="checkbox"/> 木造	補修の要否				
	建物	1階	57.6 m ²	<input type="checkbox"/> 軽量鉄骨造	補修の費用負担			
			17.42 坪	<input type="checkbox"/> 鉄骨				
		2階	57.6 m ²	<input checked="" type="checkbox"/> 鉄筋コンクリート			<input type="checkbox"/> 補修不要 <input type="checkbox"/> 多少の補修が必要 <input checked="" type="checkbox"/> 大幅な補修が必要 <input type="checkbox"/> 現在補修中	
			17.42 坪	<input type="checkbox"/> その他 ()				
間取り	1階	<input type="checkbox"/> 居間 () 畳) <input checked="" type="checkbox"/> 和室 (6 畳) 畳)	<input checked="" type="checkbox"/> 台所 (6 畳) 畳)	<input checked="" type="checkbox"/> 風呂 畳) <input type="checkbox"/> 洋室 畳)	<input checked="" type="checkbox"/> トイレ 畳) <input type="checkbox"/> その他 () 畳)			
	2階	<input type="checkbox"/> 居間 () 畳) <input checked="" type="checkbox"/> 和室 (6 畳) 畳)	<input type="checkbox"/> 台所 (8 畳) 畳)	<input type="checkbox"/> 風呂 畳) <input checked="" type="checkbox"/> 洋室 (8 畳) 畳)	<input type="checkbox"/> トイレ 畳) <input type="checkbox"/> その他 () 畳)			
利用状況	<input type="checkbox"/> 自らが居住 <input type="checkbox"/> 放置 () <input type="checkbox"/> 別荘 <input checked="" type="checkbox"/> その他 (空き家)	主要な施設等 までの距離	<input checked="" type="checkbox"/> 東安居小学校 まで 0.5 <input checked="" type="checkbox"/> Km <input type="checkbox"/> 分 <input checked="" type="checkbox"/> 光陽中学校 まで 1.0 <input checked="" type="checkbox"/> Km <input type="checkbox"/> 分 <input checked="" type="checkbox"/> いずみ認定こども園 まで 0.1 <input checked="" type="checkbox"/> Km <input type="checkbox"/> 分 <input checked="" type="checkbox"/> ショッピングセンター まで 0.7 <input checked="" type="checkbox"/> Km <input type="checkbox"/> 分					
物件の特徴	・敷地に面する道路幅1 () m) ・道路2 () m) ・駐車場 <input type="checkbox"/> 車庫 台分 <input type="checkbox"/> スペースのみ 台分 ・熱源 <input checked="" type="checkbox"/> 都市ガス <input type="checkbox"/> プロパンガス <input type="checkbox"/> 電気温水器 ・上水道 <input checked="" type="checkbox"/> 有 <input type="checkbox"/> 無 ・下水道 <input checked="" type="checkbox"/> 公共下水 <input type="checkbox"/> 浄化槽 <input type="checkbox"/> その他 () ・その他 ()							
特記事項	・都市計画区域 <input checked="" type="checkbox"/> 内 <input type="checkbox"/> 外 ・用途地域 (第一種低層住居専用地域) ・指定建ぺい率 60 % ・指定容積率 100 % ・その他 ()							
問い合わせ先 (仲介不動産業者等)	所在地	〒 910-0026 福井市光陽2丁目2-41						
	社名	株式会社 地蔵屋		取引態様	専任 TEL 0776-21-6201			
	免許番号	福井県(12)第571号						

※上記内容については、すべて公開いたします。

間取り図

建物・1階

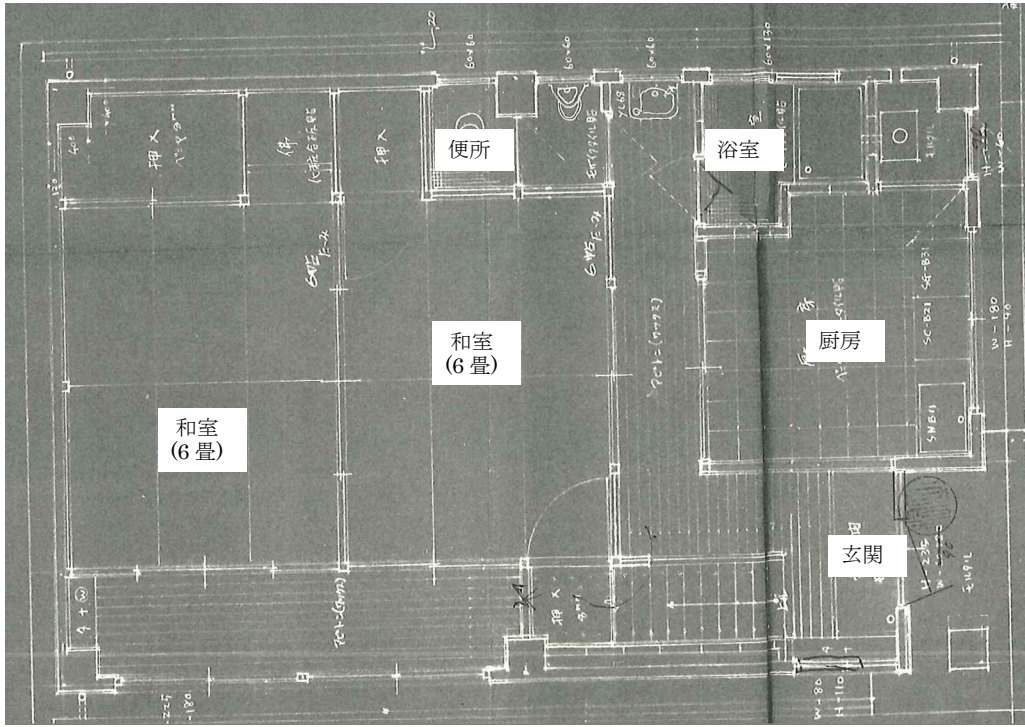

建物・2階

