

2026

広報ふくい

FUKUI CITY

PUBLIC RELATIONS NEWSLETTER

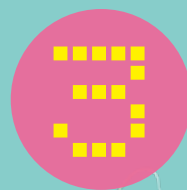

No.1667

地域

community

growth

ク

ラ

opportunity

ブ

diversity

新

展

の

sustainable

開

choice

culture



特集

学校から地域へ 未来につなぐ新しい挑戦

学校から地域へ 未来につなぐ 新しい挑戦

地域で中学生がスポーツや文化活動に取り組む「地域クラブ」が各地で広がっています。地域クラブは、こどもたちが安心して挑戦できる場であると同時に、地域の大人や指導者などが関わる、新たな地域参加の形もあります。本特集では、地域クラブの活動を通して生まれている地域やこどもたちの変化を紹介します。

地域が支え、育てる

足羽中学校を拠点に活動する足羽ソフトボールクラブには、足羽中のほか、明倫中や足羽第一中などから、中学生12人が参加しています。

明倫中1年生の玉木さんは「大人もこどもも仲が良く、チームで頑張れるのが楽しい」と話します。

コーチの山口さんは足羽中出身で、国体強化選手としても活躍。「中学生は心身ともに大きく成長する時期。自分もその時期に大きく変わった」と語



り、自身の競技経験を後輩に伝え、地域に恩返ししようと指導に当たっていると言います。

クラブでは、保護者や地域の人々が、運転や情報発信などそれぞれの得意分野を生かして運営を支え、学校も練習場所の提供や生徒へのフォローなどのサポートをしています。こうした支えに応えようと、こどもたちは「地域に応援されるチームになる」という目標を掲げ、練習に励んでいます。

こどもたちの挑戦を支え、成長の場を守り続けるためには、地域全体の支えが重要です。



練習は保護者が見守る温かな雰囲気の中で行われ、時には保護者も練習に参加することも

地域の誇りをつなぐ

地域クラブの中には、小学生と中学生の活動を連携させているところもあります。

棗地区は「棗といえばテニス」と言われるほどテニスが盛んで、棗中学校ソフトテニス部はこれまで数々の大会で優勝を重ね、日本代表選手も輩出してきた歴史ある強豪校です。この地域で活動するなつめソフトテニスクラブでは、地域に根づくテニス文化を次世代へつなぐと、棗地区出身の杉本さんが、他校で教員として働きながら指導を行っています。

これまで棗地区には小学生向けのテニスクラブがありませんでしたが、クラブが小学生の受け入れを始めたことで、地域内に競技への新たな入り口が



Interview

足羽ソフト ボールクラブ



コーチ 山口夏奈さん



明倫中1年 玉木沙弥さん

なつめソフト テニスクラブ



コーチ 杉本公利さん



生まれました。他校生や地域の経験者の参加も歓迎しており、交流の場にもなっています。

このように、小学生から中学生、さらには大人までが一体となって取り組めるのは、地域クラブならではの特徴です。

途切れない学びが生涯学習へ

坪田バレエスクールでは、小学生の頃にバレエを習っていたこどもが、中学進学に伴う部活動の忙しさから継続を断念してしまうことが多かったといいます。講師の坪田さんは、中学生が地域で活動する機会が広がることで、「学校の活動と両立しながらバレエを続けやすくなるのでは」と期待を寄せています。



バレエは年齢を問わず始められ、ライフステージが変わっても続けやすいのが魅力。80歳代の参加者もいるそう

小学生までの習い事やクラブ活動を中学生以降も無理なく続けられる環境が整うことは、地域クラブ活動の大きな利点といえます。

世代を超えて学び合う

活動が学校単位から地域へ広がることで、近隣の学校同士のつながりも深まっています。

啓新ユースウインドバンドは、啓新高校を拠点に、市内外の中学生が自由に参加できる吹奏楽のクラブです。「同じ楽器の先輩が学校にいない」「3年生で部活引退後も練習を続けたい」など参加理由はさまざまです。

このクラブの特色は、啓新高校吹奏楽部の生徒が中学生を指導している点です。高校生は、「自分が頑張ってきた経験を中学生に伝えることで、感覚で行っていた練習を言語化できるようになった」と自分の練習を振り返る機会になっていると話します。

クラブ講師で吹奏楽部顧問の小野さんによれば、「中学生や高校生、卒業生が同じ演奏会に集まって大人数で演奏する機会もある」そうです。学校の枠にとらわれない環境の中で世代を超えた交流が生まれ、地域の音楽文化が受け継がれていくとともに、中学生にとっては学びを継続する場として、高校生にとっては学びを深め直す場として、双方の成長を後押ししています。



坪田バレエ スクール



講師 坪田愛以さん、陽子さん

啓新ユース ウインドバンド



講師 小野裕貴さん

なぜ、いま 地域クラブ？

地域での活動が活発になった背景は、中学校における全国的な「部活動の地域展開」の推進です。

これまで部活動は、教員が顧問として学校主体で運営されてきました。これを地域が主体となる「地域クラブ」で実施し、地域全体で支えていく仕組みを「部活動の地域展開」と言います。

少子化や教員の働き方改革を背景に、子どもたちが将来にわたり継続してスポーツや文化・芸術活動ができる機会を確保・充実させるため、全国的に進められている取り組みです。

福井市では国や県の方針に沿い、関係団体などと連携しながら、まずは休日の部活動の地域展開を進めています。

**地域クラブ活動では、クラブや団
中学生は学校の枠にとらわれず**

(文化芸術活動には公民館の各種活動やまちづ

部活動

運営主体	学校
活動場所	自分の学校
指導者	顧問(教員)または部活動指導員など
活動単位	中学校ごと (同じ学校の生徒が参加)

福井市の現状

中学生の生徒数の推移

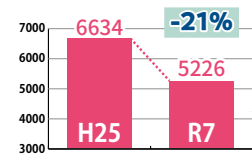

学校単位でチームが組めない...
指導できる顧問がいない...

部活動数の推移

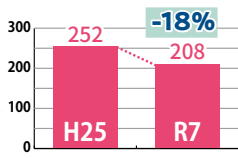

部活の種類が少ない...
活動頻度が選べない...

今の部活動の体制のままでは活動維持が困難

活動のフィールドが地域に広がることで、中学生にとっては次のようなメリットがあります。

01 学校を超えて人が集まり、仲間と練習ができる



エイチブレイズ
生まれたのが H-BLAZE 男子ハンドボールクラブです。学校に部活がない競技にとって、地域クラブは競技を存続させるための重要な場所です。

週2〜3回の活動ではチーム練習を中心に行い、基礎練習は各自で実施。時には指導にパーソナルトレーニングを取り入れ、参加生徒は栄養管理や体づくりを通じ、自主的な目標設定と自己管理を身に付けています。

キャプテンを務める長谷川さんは、「他の学校の仲間と練習できるのが楽しい。新しい仲間がたくさん来てくれるとうれしい」と言います。学校が違って「皆で勝ちたい」という共通目標が、学校の枠を超えた絆を生んでいます。

ハンドボールは競技人口が少なく、全国中学校体育大会でも数年後に競技が取りやめになることが発表されています。市内中学校でもハンドボール部が減る中、

02 多様な選択肢から「やりたいこと」に挑戦できる



小学生の頃、冬の休み時間に廊下でなわとびをしていた人も多いのではないでしょうか。実は、他の地域ではあまり見られない福井ならではの光景だそうです。

福井県ジャンプロープ連合の青木さんによると、なわとびが盛んな福井のこどもの技術は、全国的に見ても高い水準にあるといいます。

クラブでは、福井市出身のプロプレイヤーから指導を受けることができ、体力づくりから競技志向まで、目標を選びながら自分らしいスタイルで参加できるのも魅力です。部活動との両立も歓迎しています。

光陽中1年生の山根さんは、小学生の頃にサッカーの体力づくりとしてなわとびを始め、気付けば「沼にはまった」と話します。今では全国大会に出場するほどの実力者です。

H-BLAZE 男子ハンド ボールクラブ



コーチ 小寺祐帆さん



成和中2年 長谷川結大さん

福井県 ジャンプ ロープ連合



コーチ 青木勇さん



光陽中1年 山根拓己さん

体が実施主体となり、
スポーツ・文化芸術活動ができます
(くり活動、ボランティア活動など含む)

地域クラブ

地域クラブ、スポーツ協会・文化協会加盟団体、民間事業者など

学校、公共のスポーツ・文化施設、公民館、民間施設など

地域住民、指導を希望する教員(兼職兼業) など

種目・内容ごと
(学校・学年にかかわらず参加)

芳愛会長唄・端唄三味線教室では、養浩館庭園で行われた日本文化体験イベントをきっかけに、こどもたちが練習に通うようになりました。教室で大切にしているのは「敷居が高い」という印象を和らげる、やさしい入り口づくりです。こどもが自分の興味に合わせて挑戦できる環境が、将来の文化の担い手を育てていきます。

また、なわとびや三味線に限らず、最近はインターネット動画をきっかけに新たな分野に興味を持ち、活動を始める子がいるなど、こどもたちの興味や関心はますます多様化しています。

このように、地域クラブは、従来の部活動になかった種目や分野を含めた多様な選択肢から、自分の興味に合った活動を自由に選べるのが大きな特徴です。



講師 芳村伊四絹さん

芳愛会
長唄・端唄
三味線教室



興味のあるクラブを見つけてみよう！

さがす

専用ホームページから、福井市で中学生が参加できる地域クラブを検索できます。



現在 **200 以上** の
クラブを掲載！



エリア・中学校区
から調べる

競技・活動
から調べる

体験する

こどもたちにさまざまな文化活動を知ってもらうため、「ふくい文化体験ひろば～やってみよう～」を開催しています。音楽・美術・料理など多彩な体験がそろう、一度に多くの体験ができます。



今後も開催予定です。
楽しみに！



部活動の地域展開や地域クラブ活動の
情報をお知らせする **ドリーム通信** を
配信しています

ホームページに掲載する 地域クラブ募集中！

次の全てに該当する団体が掲載できます。

- ・少なくとも月1回以上活動している
- ・中学生が参加可能
- ・市のスポーツ協会や文化協会などに加盟している、または公民館や学校などで活動している

申し込みはこちら



地域クラブにはこんなサポートがあります

- 休日の中学校施設の優先利用（4月から）
- 指導者研修会の開催



地域の皆さんとともに、「指導する人」「一緒に活動する人」「見守る人」など、さまざまな形で関わることができる地域クラブづくりを進めています。クラブを支えているのは指導者だけではありません。競技経験がある、経理・SNS・広報が得意など、多様な力を持つ人たちが支えています。これからも、地域・関係団体・学校と連携しながら、安心して参加できる環境をつくっていきます。皆さんの経験や特技を、地域クラブで生かしてみませんか。



問合せ

保健給食課

TEL 20-5755 FAX 20-5758

福井市長
西行茂

第41回



ふくい 桜まつり

3.21^土 ▶ 4.5^日

足羽川エリア

1 桜並木ライトアップ

3.21^土 ▶ 4.5^日 18:00 ~ 22:00

桜並木を美しく照らします。

足羽川左岸堤防
(北陸新幹線足羽川橋りょう～花月橋)



2 足羽川ぼんぼり物語

3.21^土 ▶ 4.5^日 夕暮れ ~ 22:00 ごろ

地元中学生や福祉施設利用者の約 1000 人が詠んだ独楽吟のぼんぼりが桜並木にとまります。

足羽川左岸堤防 (幸橋～九十九橋)

問合せ 足羽川ぼんぼり物語実行委員会
✉ info@asuwa-bonbori.com



3 ふくい桜ランタンナイト

4.4^土 19:00 ~ 20:00 (小雨決行)

約 250 基の LED ランタンが浮かびます。
夜桜との共演をお楽しみください。

※荒天時は 5 日に延期します。
ランタンの購入には事前予約が必要です。

足羽川左岸堤防 (幸橋～桜橋)



© 日本スカイランタン協会®

5 桜床®

3.21^土 ▶ 4.5^日

桜を間近で楽しめる栈敷席です。河川敷にはキッチンカーが多数出店します。

足羽川左岸堤防 (桜橋～九十九橋間)

問合せ 足羽川ぼんぼり物語実行委員会
TEL 090-3297-0624





8 越前湊さくら祭

4.4(土)、5日

桜並木ライトアップやステージイベント、屋台など



照手・木町桜並木通り、三秀プール跡地

問合せ 越前湊さくら祭実行委員会（湊公民館内）
TEL・FAX 22-0032

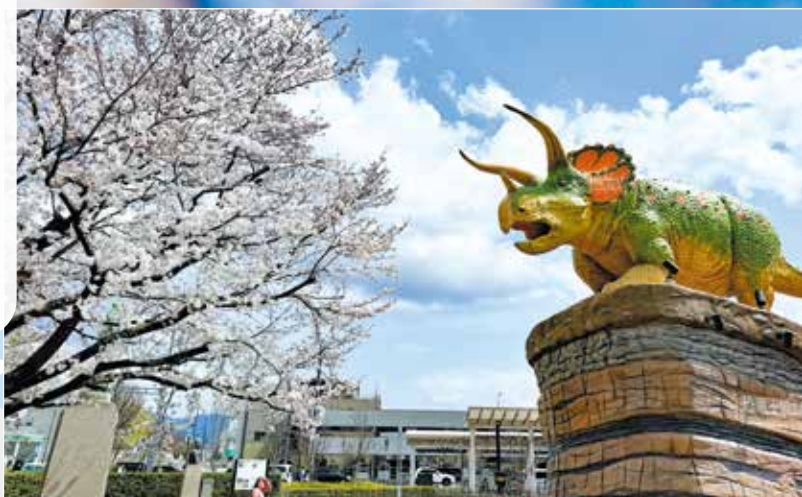

春めぐりフェスタ

—桜と道がむすぶご当地の魅力—

3.28(土) 10:00～17:30, 29(日) 7:00～16:00

熊本市、結城市、長野市などの福井市の関連都市や、大野市、勝山市、永平寺町などの中部縦貫自動車道沿線市町の観光情報を紹介します。また、地域特産品の販売、地酒のふるまいなども行います。



観光交流センター



スペシャルトークライブ

3.28(土) 17:30～19:00

大河ドラマ「豊臣兄弟!」より柴田勝家役の山口馬木也さんが特別出演します。



ハピテラス

共催 NHK 福井放送局



山口馬木也さん

4 ヨリバ2周年祭

3.19(木) ▶ 31(火)

期間限定メニューの販売、河川敷での過替わりイベントなどを行います。



足羽川右岸河川敷（泉橋～幸橋）

問合せ まちづくり福井㈱
TEL 30-0330 FAX 30-0505



ふくい“あて”フェス

—おつまみ・酒・スイーツ…福井のうまいが大集合!—

4.3(金) 17:00～21:00

4(土) 14:00～21:00

5(日) 11:00～17:00

お酒が進む、春や桜を感じられるふくい自慢のおつまみなどのグルメやスイーツ販売、ステージパフォーマンスなどを行います。



ハピテラス

問合せ 福井商工会議所地域活性・振興課
TEL 33-8253 FAX 36-8588



足羽山エリア

6 愛宕坂灯の回廊 あかり

4.1 水 ▶ 5 日 18:30 ~ 21:30

足羽神社に向かう笏谷石^{しやくだにいし}で作られた階段を140基のあんどんでライトアップします。※天候により中止する場合があります。

 愛宕坂、横坂（足羽山北側）

問合せ 文化振興課 TEL 20-5367 FAX 20-5670

7 足羽山花見ぼんぼり

3.28 土 ▶ 4.26 日 18:00 ~ 23:00 ごろ

ぼんぼりで幻想的な夜桜を演出します。

 足羽山公園



一乗谷エリア

桜 越前朝倉糸桜まつり

4.4 土

戦国ぜんざいの振る舞いや和紙作り体験などを行います。
4/3 (金) ~ 12 (日) は糸桜をライトアップします。

 一乗谷朝倉氏遺跡

問合せ (一社) 朝倉氏遺跡保存協会
TEL 41-2330 FAX 41-4281



ふくい桜マラソン2026 FUKUI SAKURA MARATHON

3.29 日 8:30 ~ 17:00

9.98 スタジアムに設ける「応援ステージ」や各地区のコース沿道に設ける「応援スポット」では、ランナーを元気づけるパフォーマンスや応援グッズの配布を実施します。



地域の皆さんの応援は、ランナーの支えとなり、特別な思い出として残ります。コース沿道から温かい声援をお願いします。交通規制の区域や時間帯など、詳しくは、ふくい桜マラソンのホームページをご覧ください。

交通規制に関するお願い

 6:30 ~ 17:00

大会当日は、福井市内、坂井市内で長時間の交通規制を行います。ご迷惑をおかけしますが、ご理解、ご協力をお願いいたします。

問合せ ふくい桜マラソン実行委員会事務局
(県ふくい桜マラソン課内) TEL 20-0539 FAX 20-0664





交通情報

足羽山の交通規制

4/4(土)～12(日)

問合せ さくら灯りの会事務局 TEL・FAX 34-0621

— 車両通行止め区間

臨時交番前～あたらしや上店付近

— 車両一方通行区間

三軒茶屋～臨時交番前、自然史博物館駐車場～臨時交番前、
臨時交番前～あたらしや上店付近～足羽山公園遊園地



足羽山公園遊園地 シャトルバス(無料)

3/20(金祝)～5/6(水祝)の土・日曜日、祝日

足羽山のふもとにある上下水道局給水管理事務所から、足羽山公園遊園地まで運行します。駐車場は大変混み合いますので、ぜひシャトルバスを利用してください。シャトルバスの利用者には、動物の餌やり体験などの特典があります。

※運行時間や特典の内容など、詳しくはホームページをご覧ください。

餌やり体験は、動物の体調により変更することがあります。

問合せ 足羽山公園事務所

TEL 34-1680 FAX 43-1434



シェアサイクル「ふくチャリ」

料金 30分110円(1日上限2200円) 貸出場所 p.6 イベントマップをご覧ください。

問合せ ふくチャリ事務局 TEL 080-8996-6996



ふくトック

福井駅周辺でふくトックを運行します。

※事前予約が必要です。



臨時駐車場

桜まつりの期間中臨時駐車場を設けます。

詳しい場所、料金についてはホームページをご覧ください。





E V E N T S

イベントカレンダー

3・4月に実施、または申し込みを開始する
福井市のイベント情報をお知らせします。
詳しくは、表に記載されている各ページや市
ホームページをご覧ください。



子育て



こども



高齢者

3月

- | | | |
|------|-----------------------------|--------|
| 1 日 | サイエンスカフェ | p.13 |
| | 三世代合同のつどい | p.14 |
| 3 火 | 皆既月食を見よう
(自然史博物館) | p.13 |
| | 皆既月食を見よう
(福井駅西口広場) | p.13 |
| 7 土 | 初公開！野村家旧蔵資料を
中心に 〈～ 6/7〉 | p.12 |
| 8 日 | こどもの本大賞発表会 | ★ p.11 |
| 12 木 | 園芸講習会 | p.13 |
| 13 金 | フレイルチェック | 🍀 p.12 |
| | 図書館で聴く怪談
日本と世界の奇怪な話 | p.14 |
| 14 土 | 小花とりボンで作る
コサージュ教室 | p.13 |
| | 介護者のつどい in 安居公民館 | p.14 |
| 15 日 | はじめてのこども旅
公共交通乗り方教室 | ★ p.12 |
| | こころの講演会 | p.14 |

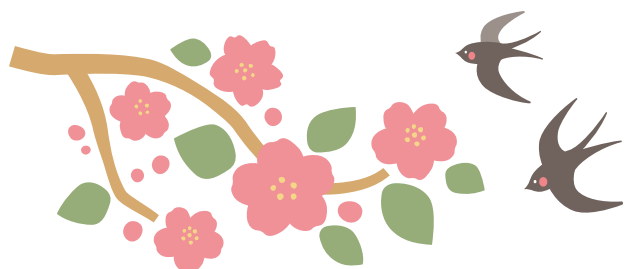

- | | | |
|------|----------------------------|--------|
| 20 金 | 春休みらくらくこども博物館
〈、3/21〉 | ★ p.11 |
| | ふくい市民活動基金助成事業
成果発表会 | p.14 |
| | 花のひみつー美に隠された戦略
〈～ 5/31〉 | p.24 |
| 21 土 | ふくい桜まつり 〈～ 4/5〉 | p.6 |
| | KENJI ITO CONCERT | p.12 |
| | 講座 グリフィスと
静岡のクラークと海舟 | p.12 |
| | ハルコネ
ージュニアと餅つき大作戦ー | ★ p.12 |
| | 福井の自然調べ発表会 | p.13 |
| 26 木 | 春休み おはなしのせかい
(市立図書館) | ★ p.11 |
| 27 金 | 春休み おはなしのせかい
(みどり図書館) | ★ p.11 |
| | 春休み さくらのおはなし会 | ★ p.11 |
| 28 土 | 野草でフラワーアレンジメント | p.13 |

4月

- | | | |
|------|--------------------------|--------|
| 11 土 | 足羽山で春の花を観察しよう | p.13 |
| 18 土 | 小学生ソフトテニス教室
〈～ 11/28〉 | ★ p.12 |
| 28 火 | 春のさわやか健康体操教室
〈～ 7/14〉 | p.14 |
| 30 木 | 春のやさしいキントレ教室
〈～ 7/16〉 | p.14 |



E V E N T S

イベント情報

- 本号に掲載している情報は、1/27 現在の情報です。
- 最新の情報、詳しい情報は、ホームページをご覧ください。各記事の二次元コードからアクセスできます。
- 略語の見方

日	日にち	時	時間	場	場所	対	対象	定	定員
費	参加費	持	持ち物	申	申込情報	問	問合せ先・申込先		
- 費**の記載がないものは無料です。
- 申**には、①申込期間、②申込手段、 を記載しています。
申込時に必要な情報として「共通事項」と記載されているものは、以下をお知らせください。
行事名、住所、氏名（よみがな）、年齢、電話番号
申の記載がないものは申込不要です。
- 有料広告欄は、広告内容を福井市が推奨するものではありません。広告の申し込みは、日勝アド・エージェンシー（TEL 21-0081）にお問い合わせください。

春休み おはなしのせかい



「おはなしのろうそく」に火をともし、昔話などの物語を語ります。プログラムは図書館によって異なります。

対 5歳～小学生

市立図書館

日 3/26 (木) 14:00～14:45

問・場 市立図書館

TEL 20-5000 FAX 20-5002

みどり図書館

日 3/27 (金) 14:00～14:45

問・場 みどり図書館

TEL 34-8859 FAX 34-8499



過去のおはなしのせかいの様子

★ こども

春休み らくらくこども博物館



博物館ボランティア「とねりの会」会員と一緒に、簡単な工作を楽しみます。

へんしん越前屋も同時開催します。

日 3/20 (金祝)、21 (土)
13:00～16:00

※受付は15:30 までです。

対 小学生以下

※保護者同伴で参加してください。へんしん越前屋は大人も参加できます。

問・場 郷土歴史博物館

TEL 21-0489 FAX 21-1489

こどもの本大賞発表会



令和7年に発行された高学年向け児童書の中から、「こども司書くらぶ」メンバーの投票によって決定した「福井市こどもの本大賞」を発表します。

大賞本の感想やその他候補本の紹介も行います。また、紹介した本を借りることもできます。

日 3/8 (日) 10:30～11:00

対 小学生以上

問・場 みどり図書館

TEL 34-8859 FAX 34-8499



昨年度の大賞本

春休み さくらのおはなし会



「おはなしのろうそく」に火をともし、昔話などの物語を語ります。桜のカードも作ります。

日 3/27 (金) 14:00～14:45

対 5歳～小学生

定 15人（先着順・会場受付）

問・場 桜木図書館

TEL 20-1530 FAX 20-1531



過去の桜のカード

小学生ソフトテニス教室



日 4/18～11/28の土曜日〈全20回〉9:00～11:00
場 西公園テニスコート ほか
対 市内に住む新小学1～4年生
定 40人（抽選）
費 6000円（保険料含む）
申 ①3/21（出まで（必着）②はがき、ホームページ
 ※共通事項、性別、学校名、4月からの学年、保護者の氏名をお知らせください。
問 〒910-0018
 福井市田原2丁目16-17
 福井市ソフトテニス連盟 内田清美宛
 TEL 090-9762-1400 FAX 20-5746

ハルコネージュニアと餅つき大作戦—



ジュニアリーダーとゲームや餅つき、宿泊体験を通して、地域のこどもたちを楽しく見守る力を育む集いを行います。
日 3/21（土）13:00～22（日）11:30
 ※宿泊があります。
場 少年自然の家
対 市内に住む小学4年生～中学生
定 30人（抽選）
費 1000円
 ※全国子ども会安全共済会への加入（230円）が別に必要です。
持 内履き、着替え など
申 ①3/12（木）まで ②ホームページ
問 福井市子ども会育成連合会事務局（こども育成課内）
 TEL 20-5566 FAX 20-5434



過去に開催した集いの様子

はじめてのこども旅 公共交通乗り方教室



越美北線や京福バスに乗って大野市へ探検に出かけましょう。
日 3/15（日）9:00～13:50（雨天決行）
対 市内に住む中学生以下（小学3年生以下は保護者同伴）
定 20人（抽選）
費 運賃（大人1800円、こども900円）
申 ①3/1（日）～8（日）②ホームページ
問 〒912-8666 大野市天神町1-1 越美北線と乗合バスに乗る運動を進める会事務局（大野市交通住宅まちづくり課内）
 TEL 0779-64-4815
 FAX 0779-66-1118



過去に開催した教室の様子

高齢者

フレイルチェック



フレイルとは、心身の活力が低下した状態です。問診、体力測定（握力、手足の筋肉量など）、フレイルトレーナーの細川昌樹氏による健康に過ごすためのアドバイスなどを行います。
日 3/13（金）13:30～15:30
場 健康管理センター
対 65歳以上
定 15人（先着順）
申 ①3/2（月）から ②電話、FAX
問 地域包括ケア推進課
 TEL 20-5400 FAX 20-5426

一般

講座 グリフィスと静岡のクラークと海舟



明治維新という革命の意味を語った3人の信頼と友情について話します。
日 3/21（土）13:30～15:00
定 20人（先着順）
申 ①3/1（日）から ②電話、ホームページ
問・場 グリフィス記念館
 TEL・FAX 50-2911

KENJI ITO CONCERT



数々のゲーム音楽を手がけてきた作曲家伊藤賢治氏のテレビなどで親しまれてきた楽曲を、ライブならではの演奏でお届けします。
日 3/21（土）14:00～16:00
場 ハピリンホール（ハピリン3階）
対 小学生以上
定 240人
費 S席9000円、A席8000円、B席7000円
 ※未就学児は入場できません。
問 にぎわい交流施設
 TEL 20-2901 FAX 20-2071

初公開！野村家旧蔵資料を中心に



福井藩の細作（密偵）として活動し、橋曙覧と親交があった野村淵藏（恒見）家に所蔵されていた資料を展示します。
日 3/7（土）～6/7（日）9:00～17:15
 ※入館は16:45までです。
 毎週月曜日（祝日を除く）と祝日の翌平日は休館日です。
費 100円
 ※中学生以下、70歳以上、障がい者とその付添人は無料です。
展示解説
日 3/28（土）、4/25（土）14:00～14:30
いずれも
問・場 橋曙覧記念文学館
 TEL 35-1110 FAX 33-3933

サイエンスカフェ



地球の年代や気候変動を詳しく記録している「年縞」について、福井県年縞博物館学芸員の長屋憲慶氏が、最新の掘削の動向を交えて紹介します。

日 3/1 (日) 15:00 ~ 16:00

場 ハピリン5階 エレベーター前

定 20人 (先着順・会場受付)

問 セーレンプラネット

TEL 43-1622 FAX 43-1644

皆既月食を見よう (自然史博物館)



自然史博物館屋上の天文台で、皆既月食を観察します。

雨天・曇天時は、博物館内にて天文講座などを実施します。中学生以下は保護者同伴で参加してください。

日 3/3 (火) 18:30 ~ 21:00

問・場 自然史博物館

TEL 35-2844 FAX 34-4460

皆既月食を見よう (福井駅西口広場)



天体望遠鏡を使って、皆既月食の様子を観察しましょう。スタッフが月食の仕組みの紹介もします。中学生以下は保護者同伴で参加してください。

日 3/3 (火) 19:00 ~ 21:00
(悪天中止)

場 福井駅西口広場

問 セーレンプラネット

TEL 43-1622 FAX 43-1644



皆既月食

福井の自然調べ発表会



県内の小学生 ~ 70歳の福井県内の研究者や自然史博物館学芸員が、自然史に関する調査・研究の成果を発表します。

日 3/21 (土) 13:00 ~ 17:00

定 20人 (抽選)

申 ① 3/13 (金) まで ② ホームページ

問・場 自然史博物館

TEL 35-2844 FAX 34-4460

足羽山で春の花を観察しよう



足羽山を散策して、カタクリやスマレなどの春の花を観察します。小学生以下は保護者同伴で参加してください。

日 4/11 (土) 10:00 ~ 11:30

場 足羽山

※自然史博物館に集合してください。

定 15人 (抽選)

費 100円

申 ① 3/31 (火) まで ② ホームページ

問 自然史博物館

TEL 35-2844 FAX 34-4460



カタクリの花

野草でフラワーアレンジメント



足羽山に生えている植物を使ってフラワーアレンジメントを作ります。小学生以下は保護者同伴で参加してください。

日 3/28 (土) 10:00 ~ 11:30、
13:30 ~ 15:00

定 各回 8人 (抽選)

費 700円

申 ① 3/17 (火) まで ② ホームページ

問・場 自然史博物館

TEL 35-2844 FAX 34-4460

小花とリボンで作る コサージュ教室



マーガレットやスマレなどの小花と県産リボンを使ってコサージュを作ります。小学4年生以下は保護者同伴で参加してください。

日 3/14 (土) 11:00 ~ 12:00、
13:00 ~ 14:00

定 各回 15人 (先着順)

費 3000円

申 ① 3/2 (月) 10:00 から ② 電話、ホームページ

問・場 福福館 (ハピリン 2 階)

TEL 20-2929 FAX 20-2930



小花とリボンで作ったコサージュ

園芸講習会



菊やアスターなど、盆向けの切り花の育て方についての講習会です。

日 3/12 (木) 13:30 ~ 15:30

対 市内に住む人

定 40人 (先着順)

申 ① 3/5 (木) 8:30 から ② 電話

問・場 園芸センター

TEL 83-0265 FAX 83-1342



盆向けの切り花

ふくい市民活動基金 助成事業 成果発表会



市民活動を応援する「ふくい市民活動基金」を活用して令和7年度に実施した事業の成果発表会を開催します。

日 3/20（金祝）9:30～12:00

問・場 総合ボランティアセンター（ハピリン4階）

TEL 20-5107 FAX 20-5168

三世代合同のつどい



地域の団体による活動発表、アトラクション、お楽しみ抽選会など、世代を超えて楽しめるイベントを行います。

日 3/1（日）13:00～16:00

場 フェニックス・プラザ2階 小ホール

問 地域包括ケア推進課

TEL 20-5400 FAX 20-5426

介護者のつどい in 安居公民館



「いざという時に慌てない、介護保険サービスの上手な使い方」と題した講座です。

日 3/14（土）14:00～15:30

場 安居公民館

定 15人（先着順）

申 ①3/2（月）から ②電話、FAX

問 （福）安居福祉会 さくらが丘介護相談センター

TEL 37-0900 FAX 37-0010



昨年の講座の様子

春のさわやか 健康体操教室



健康運動指導士の清水厚子氏から、リズムに乗せて楽しく動く健康体操を学びます。

日 4/28～7/14の毎週火曜日〈全10回〉10:00～11:00

場 市体育館

対 市内に住むか、通勤・通学する18歳以上

定 180人（抽選）

費 4000円（保険料含む）

申 ①3/31（火）まで（必着）②はがき、ホームページ

※はがきの場合は、共通事項、Eメールアドレス、教室名をお知らせください。抽選結果は教室初回の約2週間前にEメール、またははがきで通知します。

問 〒910-0858

福井市手寄1丁目4-1

福井市役所 スポーツ課

TEL 20-5355 FAX 20-5746



過去の教室の様子

こころの講演会



うつ・乳がんを経験した、ヨガインストラクターの高橋絵麻氏から、心と体を整える方法を学びます。

日 3/15（日）10:00～11:40

場 市美術館

対 市内に住むか通勤・通学する人

定 40人程度（抽選）

持 ヨガマット（バスタオルでも可）、飲み物

申 ①3/5（木）まで ②ホームページ

※動きやすい服装で参加してください。

問 障がい福祉課

TEL 20-5435 FAX 20-5407

春のやさしい キントレ教室



アイクラブスポーツアカデミー代表の河野愛氏から、体力向上や機能改善を目指した、誰でも簡単に組み入れる体に優しい「キントレ」を学びます。

日 4/30～7/16の毎週木曜日〈全10回〉19:30～20:30

場 市体育館

対 市内に住むか、通勤・通学する中学生以上（中学生は保護者同伴）

定 120人（抽選）

費 4000円（保険料含む）

持 ヨガマット

申 ①3/31（火）まで（必着）②はがき、ホームページ

※はがきの場合は、共通事項、Eメールアドレス、教室名をお知らせください。抽選結果は教室初回の約2週間前にEメール、またははがきで通知します。

問 〒910-0858

福井市手寄1丁目4-1

福井市役所 スポーツ課

TEL 20-5355 FAX 20-5746

図書館で聴く怪談 日本と世界の奇怪な話



小泉八雲の怪談や、世界の怖い昔話を、司書によるストーリーテリング（語り聞かせ）と朗読で楽しみます。

日 3/13（金）18:00～18:40

対 小学4年生以上

定 15人（先着順）

申 ①3/1（日）10:00から ②電話、ホームページ

問・場 市立図書館

TEL 20-5000 FAX 20-5002



小泉八雲の本



INFORMATION

福井市の情報

掲載している情報は、1/27
現在の情報です。最新の情報、
詳しい情報は、市ホームページを
ご覧ください。

お知らせ

冬眠明けのクマに注意



暖かくなると、クマは冬眠から目覚め、
食べ物を求めて活動します。

◆注意事項

- ・早朝や夕方なるべく山に入らない。
- ・ラジオや鈴など音の出るものを身に着けて自分の存在を知らせ、複数人で行動する。
- ・クマの好物である山菜を採るときは、周りに十分注意する。
- ・クマに遭遇したときは、走ったり騒いだりせず、ゆっくり後退する。

◆クマを目撃したときは

有害鳥獣対策室または警察署に連絡してください。

問合せ 有害鳥獣対策室

TEL 20-5701 FAX 20-5752



防災行政無線の内容を
もう一度聞きたいとき

ニッコリ フクイシ
TEL 25・2914

※通話料金が発生します。

まんぷく券 第3弾 (福井米購入応援事業)



福井米の消費拡大を図り、市内の米生産農家を応援するとともに、物価高騰の影響を受ける家計の負担を軽減するため、これまでに「まんぷく券」を配布していない世帯に対して、福井県産米（うるち精米、玄米）の購入時に利用できる「まんぷく券」を配布します。

対象 令和8年2/1時点で市に住民登録がある、子育て世帯向け「まんぷく券」および高齢者世帯向け「シニアのためのまんぷく券」の配布済み世帯を除く世帯

利用期間 令和8年9/30(水)まで

※3月以降、順次対象世帯へ送付します。
利用できる店舗は同封の「取扱店舗一覧」をご確認ください。

問合せ 農政企画課

TEL 20-5420 FAX 20-5740



まんぷく券第3弾（表面）

スマホでも読めます 「広報ふくい」

- ・読みやすい文字で拡大表示
- ・英語、中国語など、9言語に翻訳
- ・音声で読み上げ（日本語＋8言語に対応）
- ・最新号をプッシュ通知でお知らせ



越廼・清水区域 プラ ごみの出し方の変更



越廼・清水区域では、令和8年4月から新しく「プラスチック資源」の収集を開始します。これまでのプラスチック製容器包装に加えて、プラスチック製品を収集します。分別のご協力をお願いします。

◆対象となるプラスチック製品

- ・プラスチック100%で製造されているもの
- ・一辺の長さが50cm以内かつ厚さ5mm以内のもの
- ・家庭から排出されるもの

問合せ 環境政策課

TEL 20-5609 FAX 20-5754

越廼・清水区域 ごみ の持ち込み先の変更



越廼・清水区域では、令和8年4月からごみの持ち込み先が次の3施設になります。鯖江クリーンセンターへの持ち込みはできなくなるため、注意してください。

◆福井市クリーンセンター

対象 燃やせるごみ、燃やせる粗大ごみ

◆収集資源センター

対象 燃やせる粗大ごみ、燃やせない粗大ごみ

◆福井坂井地区清掃センター

対象 燃やせる粗大ごみ、燃やせないごみ、燃やせない粗大ごみ

問合せ 環境政策課

TEL 20-5609 FAX 20-5754

国民健康保険「人間ドック」利用助成事業



1 日人間ドックの利用を助成します。助成を受ける際は健診機関に記載事項などの情報を提供しますので、同意の上申し込んでください。

対象 次の全てに該当する人

- ・昭和27年4/1以降に生まれた
- ・福井市国民健康保険に加入している
- ・世帯に保険税の滞納がない

健診内容 血圧測定、尿検査、血液検査、心電図、眼底検査、便潜血検査、胃検査（内視鏡またはX線）、胸部X線検査、腹部超音波検査、問診、身体計測、子宮頸がん検査（女性のみ）

定員 800人（抽選）

自己負担 健診機関によって異なります

受診日 5/1（金）～令和9年3/31（水）

申込 3/1（日）～4/1（水）までにホームページ、窓口、郵送またはFAXで申し込んでください。

※応募用紙は窓口、情報コーナー（市役所本館1階）、各連絡所、公民館にあります。ホームページからダウンロードすることもできます。健診機関など、詳しくはホームページをご覧ください。

問合せ 〒910-8511

福井市役所 保険年金課（本館2階）

TEL 20-5383 FAX 20-5747

RSウイルスワクチンが定期接種になります



4/1 から、妊婦はRSウイルスワクチンを原則無料で受けられます。

妊娠28週から36週の妊婦がワクチンを接種すると、生まれてくる子のRSウイルス感染症を予防することができます。

定期接種の対象者など、詳しくはホームページをご覧ください。

問合せ こども家庭センター

TEL 20-5337 FAX 28-3747

まちの道みんなで点検 LINE で知らせて



冬の除雪作業で道路やガードレールなどが傷つくことがあります。

事故を防ぐため、次のようなものを見かけたら写真と場所を福井市公式LINEで送信してください。

◆対象

- ・道路のひび割れや穴
- ・カーブミラーの傾き（角度）や破損
- ・ガードレール、車止めボールの破損
- ・側溝本体破損やふたの割れ
- ・道路照明灯の不点灯

問合せ 監理課

TEL 20-5555 FAX 20-5563



マイナンバーカード 休日窓口の開設



マイナンバーカードの申請、受け取り、電子証明書の更新、暗証番号の再設定などができます。

とき 3/28（土）9:00～13:00

4/5（日）9:00～12:00、

13:00～16:00

申込 事前に電話またはホームページで申し込んでください。

問合せ・ところ・申込先

市民課（市役所本館1階）

TEL 20-5736 FAX 20-6032

納税は便利な 口座振替で

毎回の納付の手間もかからず、納め忘れもなくなるので大変便利です。口座振替できる税目や申し込み方法など、詳しくはホームページをご覧ください。



災害時のラジオ放送



福井市は、災害時の情報発信を目的とした防災減災パートナーシップに関する協定を福井放送㈱と締結しています。

FBCラジオは、3/16（月）からAM放送（864kHz）を休止しますが、引き続きワイドFMで聴取できます。

FBCラジオ ワイドFM周波数

【嶺北】94.6MHz

【嶺北沿岸部および嶺南】93.6MHz

※詳しくは、福井放送㈱のホームページをご覧ください。

問合せ 危機管理課

TEL 20-5234 FAX 20-5235

自衛官等募集対象者情報の除外申請



福井市では、自衛隊法などにに基づき、自衛官等募集事務のために募集対象者の氏名、生年月日、性別、住所などの情報を自衛隊に提供しています（情報は募集事務にのみ使用します）。

自衛隊への情報提供を希望しない場合は、必要書類の提出により、自衛隊へ提供する情報から除外します。

対象 福井市に住民票があり、平成20年4/2～平成21年4/1に生まれた人

受付期間 3/1（日）～4/15（水）

提出方法 申請書などの必要書類を窓口を持参するか、郵送してください。※必要書類など、詳しくはホームページをご覧ください。

問合せ・提出先 〒910-8511

福井市役所 危機管理課（別館5階）

TEL 20-5234 FAX 20-5235

1/1の人口と世帯

人口 25万2067人
（前月比-95）

世帯 10万9391世帯
（前月比+32）

この雨、大丈夫？ 「キキクル」で確認

気象庁の「キキクル（危険度分布）」で、大雨による災害の危険度の高まりを地図上で確認できます。自主的な避難の判断に活用してください。



福井市職員採用 オンライン説明会



福井市職員の仕事内容や勤務条件、福利厚生について、「Zoom」を使用したオンライン説明会を開催します。

とき 3/6 (金) 10:00 ~ 11:00、
13 (金) 18:00 ~ 19:00

対象 福井市職員採用試験への受験を考えている人

申込 2/18 (木) から 3/10 (火) までに、ホームページで申し込んでください。

問合せ 職員課

TEL 20-5250 FAX 20-5733

休日に市民課の窓口を 開設します



転入や転出など、住所の異動が集中する時期に休日臨時窓口を開設します。

とき 3/28 (土)、4/5 (日) 9:00 ~ 13:00

取扱業務

- ・住所変更に関する届け出
(転入、転居、転出など)
- ・戸籍に関する届け出
(出生、婚姻、離婚、死亡など)
- ・住所変更、戸籍届に伴う国民健康保険、児童手当、子ども医療費助成、後期高齢者医療保険、介護保険、小中学校の転校の手続き
- ・各種証明書の交付
- ・印鑑登録

※他市区町村に確認が必要な手続きなどは、後日窓口に来ていただく場合があります。

問合せ・ところ

市民課 (市役所本館 1 階)

※本館正面入り口から入ってください。

TEL 20-5286 FAX 20-6032

防災気象情報メールに 登録しましょう

避難指示などの避難情報や注意報・警報などの気象情報を、携帯電話やスマートフォンなどにお知らせします。
※通信料がかかります。



自転車の違反に対し 青切符が適用されます



4/1 から、16 歳以上の人が自転車で交通違反をした場合に、交通反則通告制度 (青切符) の対象となります。

対象となる違反は全部で 113 種類あり、スマートフォンを使いながら走る「ながら運転」などの重大な事故につながる恐れが高い違反や、「信号無視」など違反態様が悪質・危険なものが対象となります。その他の違反項目については、ホームページをご覧ください。

なお、飲酒運転などの重大な違反については、従来通り、刑事手続き (赤切符) で検挙されます。

新生活がスタートします。自転車で通学・通勤する人は、いま一度、自転車の交通ルールをご確認ください。

◆自転車の交通ルールパネル展示

とき 3/16 (月) ~ 19 (木)

10:00 ~ 16:00

ところ 福井市役所 1 階 市民ホール

問合せ 自転車利用推進課

TEL 20-5387 FAX 20-5139



自転車の交通違反についてのポスター

3/20 ~ 26 は春の 火災予防運動期間です



これから、空気が乾燥し火災が発生しやすい時季を迎えます。行楽シーズンで入山者が増加すると、林野火災も懸念されます。

今年から、一定の気象条件下で、林野火災注意報・警報が発令されるようになりました。詳しくは、ホームページをご覧ください。

【2025 年度 全国統一防火標語】

急ぐ日も 足止め火を止め 準備よし

問合せ 予防課

TEL 20-3997 FAX 20-3119



火災予防運動ポスター

セーレンプラネット 料金改定



セーレンプラネット (自然史博物館分館) を運営する指定管理者の変更に伴い、4/1 より利用料金を改定します。

◆新指定管理者

福井市自然史博物館分館指定管理者企業体 (福井街角放送(株)、まちづくり福井(株)、(株)東急コミュニティー)

◆利用料金

【常設展】

高校生以下・70 歳以上 無料

大学生 200 円

一般 300 円

【ドームシアター】

未就学児 無料

小学生以上高校生以下 200 円

大学生 300 円

一般 500 円

※詳しくはホームページをご覧ください。

問合せ セーレンプラネット

TEL 43-1622 FAX 43-1644

手話通訳者・要約筆記 者を派遣します

市が主催する行事へ手話通訳者・要約筆記者の派遣を希望する人は、各行事の担当課または障がい福祉課へ連絡してください。

問合せ 障がい福祉課

TEL 20-5435 FAX 20-5407

夜間納税電話相談



夜間に電話による納税相談を受け付けます。

とき 3/12 (木) 17:15 ~ 19:00

問合せ 納税課

TEL 20-5330 FAX 20-5339

バイク・軽自動車の 廃車や名義変更の届出



軽自動車税(種別割)は、4/1 現在の所有者または使用者に課税されます。

次の場合は、3 月中に廃車や名義変更の届け出をしてください。

- ・他の人に譲ったり、廃棄処分したりしたとき
- ・市外への転出や結婚などにより、登録の内容に変更があったとき
- ・所有者または使用者が死亡したとき
- ・盗難などで車両が手元にないとき

問合せ 市民税課

TEL 20-5306 FAX 20-5748



消防音楽隊の演奏申込 がもっと簡単に



福井市消防音楽隊の演奏申し込みを電子申請でできるようになりました。

・スマートフォンやパソコンから、いつでもどこでも申請できる

・記入や郵送の手間がなく、スムーズに申請できる

地域イベントや学校行事などで演奏を希望する場合は、ぜひ活用してください。

※書面でも引き続き申し込みできます。

問合せ 消防総務課

TEL 20-3996 FAX 20-3119



福井市消防音楽隊

橘曙覧記念文学館 臨時休館



展示替えのため臨時休館します。

とき 3/3 (火) ~ 6 (金)

問合せ 橘曙覧記念文学館

TEL 35-1110 FAX 33-3933

図書館 古雑誌無料配布



保存期間が過ぎた雑誌を無料で配布します。令和4年1~12月に発行された雑誌が対象です。配布雑誌がなくなり次第終了します。

持ち帰り用の袋を持参してください。配布冊数は1人10冊まで(1タイトルにつき3冊まで)です。

◆みどり図書館

とき 【第1回】3/4 (木) ~ 16 (月)

【第2回】3/18 (木) ~ 30 (月)

※いずれも開館時間中です。6か月分ずつ入れ替えて配布します。

問合せ みどり図書館

TEL 34-8859 FAX 34-8499

◆清水図書館

とき 3/10 (火) ~ 24 (火)の開館時間中

問合せ 清水図書館

TEL 98-3820 FAX 98-8813

◆市立図書館

とき 3/12 (木) ~ 19 (木)の開館時間中

※12 (木)は9:10からです。

問合せ 市立図書館

TEL 20-5000 FAX 20-5002



配布予定の古雑誌の一部

有料広告欄

社長! 会社の将来、どのようにお考えですか?

子供はいるが、どのように引き継げばいい?

社員に任せたいが、引き受けてくれるか心配...

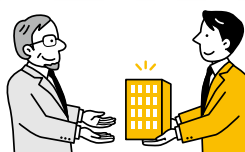

会社を誰かに託したいが、後継者がいない...

事業承継にかかる税金や補助金が気になる!!

少しでも不安を感じたら...

福井県事業承継・引継ぎ支援センターにご相談ください!

国が設置する公的な相談窓口ですので、相談無料・秘密厳守・完全個別でご対応いたします。安心してご利用ください。

福井市西木田2丁目8-1

福井商工会議所ビル8階

TEL: 0776-33-8279



3月の献血



とき 金曜日を除く毎日

8:30～11:30、13:00～16:00

※午前の成分献血の受け付けは11:00までです。

対象 16～69歳の健康な人

問合せ・ところ 赤十字血液センター
献血ホール「いぶき」

TEL 36-0221 FAX 33-7189



けんけつちゃん

救急医療機関は 正しく受診しましょう

休日・夜間の時間外受診は、病気の程度に応じて医療機関の役割が分かれています。

高度な救急医療を担う病院を、緊急性のない患者が多く訪れると、一刻を争う重症の救急患者の対応が難しくなります。

比較的軽傷な病気やけがの時は、初期（一次）救急医療機関で診てもらいましょう。



募集

意見募集（第九次 福井市総合計画）



市では、総合的かつ計画的にまちづくりを進めるため、総合計画を策定しています。

現行の第八次福井市総合計画の計画期間が令和8年度で終了することから、新たに第九次福井市総合計画を策定します。

この計画の素案について、市民の皆さんの意見を募集します。

募集期間 3/1(日)～31(火)

提出 窓口、郵送、FAX、Eメールまたはホームページで提出してください。

資料の閲覧場所（募集期間中）

窓口、市役所本館（1階総合案内、3階文書法制課）、市立図書館、みどり図書館、桜木図書館、美山・越廼・清水連絡所
※ホームページからも閲覧できます。

問合せ・提出先 〒910-8511

福井市役所 総合政策課（本館3階）

TEL 20-5283 FAX 20-5768

✉ sougou@city.fukui.lg.jp



総合計画若者ワークショップの様子

市営住宅入居者募集



◆東安居団地D棟305号室

条件 間取り：1LDK、单身可否：可、家賃：1万9700円～3万8800円

◆東安居団地C棟406号室

条件 間取り：2LDK、单身可否：不可、家賃：3万円～5万9000円

◆福団地4号館80号室

条件 間取り：2K、单身可否：可、家賃：1万900円～2万1500円

◆福団地A棟202号室

条件 間取り：3DK、单身可否：不可、家賃：3万200円～5万9400円

◆社団地5号館129号室

条件 間取り：1K、单身可否：可、家賃：1万2100円～2万3700円

申込方法 3/2(月)～18(水)15:00までに、申込書と必要書類を窓口へ提出してください。

※申し込み多数の場合は抽選します。

(3/25(水)予定)

上記に加え、1月募集で入居者が決定しなかった住戸を今回再募集することがあります。

問合せ・申込先

市営住宅課（市役所本館4階）

TEL 20-5570 FAX 20-5573



東安居団地D棟

有料広告欄

屋根・外壁・内部塗装 お見積無料 診断無料

高品質でお安く提供!

職人直営×適正価格＝安心・満足

● 施工後のアフターサービスも万全



まずはお問い合わせください 〒910-0004 福井市宝永1丁目20-7

株式会社 フクイ装建 ☎ 0776-26-5220

フクイ装建の事なら



<https://fukuji-souken.co.jp/>

広報ふくい読者プレゼント 提供事業者募集



本紙では、読者アンケートに回答した人に抽選でプレゼントを進呈する企画「福いいッ!の福耳」を実施しています。

現在、この企画へのプレゼント提供事業者を募集しています。広報紙でお店や商品をPRしてみませんか。申し込みなど詳しくはホームページをご覧ください。

問合せ・申込先

広報プロモーション課

TEL 20-5257 FAX 20-5438

公民館主事募集



任用期間 5/1～令和9年3/31

勤務時間 原則1日7時間の週5日
(変則勤務あり)

休日 毎週月曜日、毎月第3日曜日、国民の休日 ほか

勤務内容 教育事業の企画・運営 など

報酬 月額22万8800円

応募要件 ・社会教育と公民館に理解と熱意がある

・パソコンによる企画書作成や経理事務などができる ほか

申込 3/19(木)まで(必着)に、申込用紙を窓口へ提出するか郵送してください。

※勤務場所、募集人数は、募集要項をご覧ください。募集要項と申込用紙は、窓口と募集公民館にあります。ホームページからダウンロードすることもできます。

問合せ・申込先 〒910-8511

福井市役所 生涯学習課(本館6階)

TEL 20-5361 FAX 20-5338



公民館主事の活動の様子

公用車広告主募集



市職員が業務のために使用する公用車の車体両側面に掲載する広告を募集します。

掲載期間 5/1(金)～令和9年3/31(木)
(1か月単位)

大きさ：縦300mm×横500mm(片側)

申込単位 【A】5台1組、【B】4台1組

募集数 【A】1組、【B】2組

掲載料 【A】月額7500円(税込)

【B】月額6000円(税込)

申込 3/2(月)から随時申し込みを受け付けます。掲載を希望する1か月前までに申請書などの必要書類を窓口へ提出するか、郵送してください。

※申請書、募集要件など、詳しくはホームページをご覧ください。

問合せ・申込先 〒910-8511

福井市役所 施設活用推進課(本館4階)

TEL 20-5275 FAX 20-5778



広告掲載のイメージ

まち美化パートナー募集中!



まち美化パートナー制度とは、市民と市が協働し、公園や河川、道路の美化活動を行う制度です。

この制度を利用して活動するグループを募集しています。

対象 市が管理する公園や河川、道路での清掃、除草、花植えなどの美化活動を行う5人以上のグループ

支援内容 ほうき、ちりとり、鎌、軍手などの支給

※活動場所によって違いがあります。

申込 市役所本館4階の各窓口または電話で申し込んでください。

【公園】公園課 TEL 20-5460

【河川】河川課 TEL 20-5492

【道路】監理課 TEL 20-5555

問合せ 市民協働・ボランティア推進課
TEL 20-5107 FAX 20-5168



公園の清掃活動の様子

福井アリーナ構想の最新情報はこちらから

福井アリーナ構想とは、福井の経済界が中心となって、まちなかに地域交流拠点「福井アリーナ(仮称)」を整備、運営しようとする構想です。

この構想に関するイベント、説明会などの開催状況や進ちょくを市ホームページで随時発信しています。



有料広告欄

春の定期講座受講生募集!

エアロビクス、ヨガ、ZUMBA® など
人気講座をラインナップ!

足羽ふれあいセンター
福井市足羽2丁目12番31号
☎ 0776-34-8769

詳しくは
コチラ



東山健康運動公園 4 月 から始まる各種講座



プール講座や生きがいづくり講座、その他各種講座の参加者を募集します。講座の種類や料金など、詳しくはホームページをご覧ください。

対象 16 歳以上で医師から運動を制限されていない人

※「からだの通信簿アップ」のみ 65 歳以上が対象です。

いずれも子ども連れでは受講できません。

申込 3/2 (月)～16 (月) 15:00

受付 窓口、電話、またはホームページで申し込んでください。

問合せ 東山健康運動公園
TEL 54-9190 FAX 54-9179



水泳教室



太極拳教室

自然史博物館ボランティア スタッフ募集



活動期間 令和 9 年 3 月末まで

活動分野 植物、昆虫、動物、貝類・岩石、天文

※複数の活動への参加や、行事補助など一部の活動のみの参加も可能です。

活動内容 標本の作製・整理、野外調査の補助、展示の作製・行事補助 など

応募要件・高校生以上

・E メールでの連絡が可能

申込 3/1 (日)から 7/31 (金)までに、タイトルを「ボランティア登録希望」とし、E メールで氏名、年齢、興味のある分野をお知らせ下さい。

※定員はありませんが、活動ごとに参加人数を制限する場合があります。

問合せ・申込先

自然史博物館
TEL 35-2844 FAX 34-4460
✉ sizen@city.fukui.lg.jp



標本作製の様子

足羽山公園遊園地ボラ ンティアスタッフ募集



足羽山公園遊園地で開催するイベントの手伝いや、動物の飼育補助などを行うボランティアスタッフを募集します。

活動期間 令和 9 年 3 月末まで

応募要件・健康な 18 歳以上

・動物や子どもが好き

・LINE か E メールで連絡が取れる

申込 3/1 (日)から 31 (火)までにホームページで申し込んでください。

問合せ・申込先 足羽山公園事務所
TEL 34-1680 FAX 43-1434



ボランティアスタッフの皆さん

友だち募集中！ 福井市公式 LINE

・福井市の最新の情報が届く
・「イベント」「子育て」「暮らし」など、欲しい情報だけを選んで受け取れる

・市の配布物や回覧物がいつでも確認できる



有料広告欄



渓谷沿いの美食温泉宿！人気の日帰りセットプラン 食べ放題・飲み放題 ※アルコール含む

日帰り温泉&夕食ビュッフェ



28歳未満のお客様へのアルコールの提供はお断りいたします

お一人様 **7,700 円** (税込)

施設ご利用時間 || 15:00 ~ 24:00
夕食時間 || 17:00 ~ 21:30
※予約状況により時間制限がございます。

■事前予約制■
ご利用日前日22時までに、お電話にてご予約下さい。
詳細はこちら→



山中温泉 河鹿荘 〒922-0126 石川県加賀市山中温泉河鹿町-100

ご予約はこちら

0761-76-5380
※土曜日・祝前日・大型連休中はご予約いただけません。

3月の無料相談

人権 悩みごと	3/11 (水)、25 (水) 13:30 ~ 16:00	
心配ごと	3/13 (金) 13:30 ~ 15:30 (1人 30分まで)	市民サービス推進課 TEL 20-5544 (相談専用)
年金・雇用 ・社会保険	【社会保険労務士】 3/5 (水) 13:00 ~ 15:00	
行政書士	3/18 (水) 13:00 ~ 16:00	
成年後見 ・終活	【行政書士】 3/12 (水) 13:00 ~ 15:00 (要予約)	市民サービス推進課 TEL 27-7165 (予約専用)
行政	3/9 (月)、23 (月) 10:00 ~ 12:30	市民サービス推進課 TEL 20-5544 (相談専用)
	3/11 (水) 10:00 ~ 12:30	越廼公民館 TEL 89-2182
	3/12 (水) 10:00 ~ 12:00	清水東公民館 TEL 98-4510
消費生活	月～金曜日 (祝日を除く) 8:30 ~ 17:00	消費者センター (フェ ニックス・プラザ1階) TEL 20-5588 (相談専用)
労働・ 雇用	月・火・木・金曜日 (祝日を除く) 9:00 ~ 17:00 (要予約)	商工労政課 (アオッサ 5階) TEL 20-5325 FAX 20-5323
経営 (特に資金面)	月・火・木・金曜日 (祝日を除く) 9:00 ~ 16:30 (要予約)	
精神保健	【精神科医】 3/12 (水) 14:00 ~ 17:00 (要予約)	地域保健課 (保健所2階) TEL 33-5185 FAX 33-5473
青少年	月～金曜日 (祝日を除く) 8:30 ~ 17:00 (メールの 返信には数日を要します)	少年愛護センター TEL 0120-57-4970 (相談専用) ✉ yanteresoudan @city.fukui.lg.jp
学校 不適応	月～金曜日 (祝日を除く) 9:00 ~ 16:00 (木曜日は 12:00 まで。メールの返信 には数日を要します)	チャレンジ教室 (高木 北2丁目) TEL 52-1255 ✉ challenge @fukui-city.ed.jp
生活困窮	月～金曜日 (祝日を除く) 8:30 ~ 17:15	福祉総合相談室よりそい (市役所別館3階) TEL 20-5580 FAX 20-5708
結婚	3/4 (水)、11 (水)、18 (水)、 25 (水) 13:30 ~ 15:30 3/21 (土) 13:30 ~ 15:30 (要予約)	(水)市役所本館8階 第8会議室B、 (土)アオッサ会議室503 福井市婦人福祉協議会 TEL 20-5696
ひとり親・ 女性 (DVなど)	月～金曜日 (祝日を除く) 8:30 ~ 17:00 (オンライン相談可。要予約)	女性支援室 (市役所別 館2階) TEL 20-5140
妊娠・出産・ こどもの 悩みごと	月～金曜日 (祝日を除く) 8:30 ~ 17:15	こども家庭センターふ くっこ (健康管理セン ター内) TEL 20-2905 (相談専用)

※こどもの悩みごととは、毎日 (火曜日除く) 9:00 ~ 18:00 に、こども家庭センター分室 (アオッサ5階) でも受け付けます。
TEL 20-1541 (相談専用)

3月の福井けいりん

和歌山 FI	場外	2/28 (土) ~ 3/2 (月)	小田原 FI	場外	3/16 (月) ~ 18 (水)
大垣 G III	場外	2/28 (土) ~ 3/3 (火)	玉野 FI ナイター	場外	16 (月) ~ 18 (水)
西武園 FI	場外	4 (水) ~ 6 (金)	防府 G II ウィナーズカップ	場外	19 (水) ~ 22 (日)
松山 G III	場外	5 (水) ~ 8 (日)	熊本 FI	場外	20 (金祝) ~ 22 (日)
小田原 FI	場外	8 (日) ~ 10 (火)	広島 FI	場外	23 (月) ~ 25 (水)
いわき FI ナイター	場外	9 (月) ~ 11 (水)	静岡 FI ナイター	場外	23 (月) ~ 25 (水)
取手 G III ワールドサイクリスト 支援競輪	場外	12 (水) ~ 15 (日)	大垣 FI	場外	25 (水) ~ 27 (金)
西武園 G III ナイター	場外	12 (水) ~ 15 (日)	久留米 FI ナイター	場外	27 (金) ~ 29 (日)
			豊橋 G III	場外	28 (土) ~ 31 (火)

実況中継放送 福井ケーブルテレビ (530ch、123ch)

※番組の日程など、詳しくは『けーぶるちゃん。』をご覧ください。123ch は 3 月で放送を終了します。

● 競輪は適度に楽しみましょう ● 車券の購入は 20 歳になってから 問合せ 公営競技事務所 TEL 34-3000 FAX 36-0858

ケーブルテレビ



福井ケーブルテレビ（121ch）の行政チャンネル「ふくチャンネル」。YouTube でもご覧いただけます。
※ 121ch は、3月で放送を終了し、各番組は「コミュニティチャンネル」（091ch、092ch）に移行します。

福井サックとINFO (1日更新)

正しくワケルンジャー！
ごみ出し新ルール



4月からごみ出しのルールが一部変わります。変更点を分かりやすく解説し、正しい分別方法を紹介します。

福いいナー!をさがせ! (1日更新)

#11 竹内和代さん



化粧品販売やエステの傍ら、ボランティアにも尽力する POLA ミナミ支店会長の竹内さんを紹介します。

まるっと福井体験 (16日更新)

ふくいの木で、つくる。
椅子づくり体験



水口木材で椅子づくりを体験します。木のぬくもりや創作の楽しさを紹介します。

ラジオ

福井街角放送

福井市の情報をラジオ（FM 77.3MHz）でお届けします。

市役所通信（金曜日 12:20）

イブニングショット
FUKUI（火曜日 17:40）

デイリーふくい
（月～金曜日 8:50）



パーソナリティ 大村麻紀さん

インターネット



※放送内容は予告なく変更する場合があります。🎁 マークのある番組は、抽選のプレゼント企画があります。

「福いいネ！」LINE スタンプ販売中！

第1弾
全16種



購入用 QR

第2弾
全16種



購入用 QR

販売価格

- ・50LINE コイン（LINE スタンプショップで購入の場合）
- ・120 円（LINE ストアで購入の場合）

市からのお知らせやイベント情報など、役に立つ情報が盛りだくさん！市公式LINE にも登録よろしくネ！



登録はこちら



花のひみつ

美に隠された戦略

植物は、昆虫や鳥を招き、花粉を運んでもらうために、目立ち、香りのある花をつけます。特別展では、さまざまな色形の花を展示し、植物が子孫を残すための繁殖戦略を紹介します。

3月20日(金祝) ▶ 5月31日(日)

9:00 ~ 17:15 (入館は16:45 まで) 入館料 100 円

自然史博物館

TEL35-2844
FAX34-4460



福い又!の耳が長〜いのは、皆さんの意見や声にしっかり耳を傾けるため。今後の広報や市政に生かすため、アンケートの回答にご協力をお願いします。抽選で、市内のお店の商品・サービス引換券をプレゼントします。

プレゼントを提供して下さる事業者を募集中!
詳しくは、ホームページをご覧ください。



回答方法

次のいずれかの方法で回答してください。

ホームページ：右の二次元コードを読み込み回答

郵送・窓口：はがきに回答事項を記入し、「〒910-8511 福井市役所 広報プロモーション課 (本館中2階)」へ郵送または持参

※対象は、市内に住むか通勤・通学する人で、回答は1人1回までです。



回答事項

氏名・住所・性別・年齢・電話番号・①～③の回答

- ① 特集(2～5ページ)を読んだ感想
- ② 広報紙で取り上げてほしい企画・内容
- ③ 広報紙に対するご意見・感想

※市外在住の人は、市内に通勤・通学しているかを明記してください。

回答締切

3/31(火) (必着)

当選者の発表は、引換券の発送(4月中旬)をもって代えます。店舗で引き換えてください。

プレゼント

ビストロ後藤

食事券(1000円券×2枚)

※現金への引き換えやつり銭のお返しはできません。



5人

福井食材を生かしたカジュアルフレンチで、心もホッとするおいしさをお届けします。レトロな空間とこだわりの器、シェフの技が織りなす一皿で、ランチもディナーも特別な時間をご堪能ください。

住

福井市中央1-19-20 チェントロビル1階

TEL

23-8488