

# 木育・森育活動を支援します

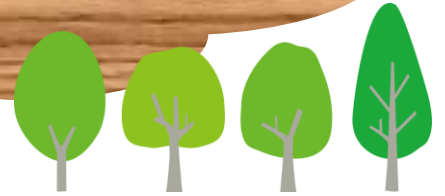

## 内 容

子供を対象とした木育森育活動の支援  
木工体験、森林環境学習、林業作業体験などの森の学習会  
森のようちえん、プレーパーク、教育旅行の受け入れ等への補助  
※福井市内の団体で、福井市内で開催する活動に限ります

**補助金額** 上限10万円

## 補助対象となる経費

- ・委託料
- ・材料費（木材は県産材を使用のこと）
- ・バス等の借上料
- ・旅費（交通費）
- ・講師への謝礼金
- ・保険料
- ・開催案内通知等の郵便料



## 募集期間

令和5年8月1日（火）から、予算に達し次第終了

☆お問合せ☆

福井市役所林業水産課 〒910-8511 福井市大手3丁目10番1号

TEL：20-5430 FAX：20-5752



## 申請手続き・提出書類

流れ	手続き	提出書類
① 事業者 ⇨ 福井市	交付申請書の提出	<input type="checkbox"/> 交付申請書（様式第3号） <input type="checkbox"/> 実施計画書（様式第1号） <input type="checkbox"/> 収支予算書（様式第3号-1） <input type="checkbox"/> 活動場所の位置図 <input type="checkbox"/> 見積書、事業費が確認できる書類
② 福井市 ⇨ 事業者	交付決定	
③ 事業者	事業の着手 → 完了	
④ 事業者 ⇨ 福井市	実績報告書の提出 （提出期限：2月末日）	<input type="checkbox"/> 実績報告書（様式第8号） <input type="checkbox"/> 事業実績書（様式第8号-1） <input type="checkbox"/> 収支決算書（様式第8号-2） <input type="checkbox"/> 契約顛末報告書（様式第8号-3） <small>（※入札により契約した場合のみ）</small> <input type="checkbox"/> 実施状況写真 <input type="checkbox"/> 領収書、金融機関振込依頼書 等 支払を証する書類の写し <input type="checkbox"/> 納品書 <input type="checkbox"/> 県産材を利用したことがわかる書類、 福井市内の森林で活動したことが わかる書類
⑤ 福井市 ⇨ 事業者	検査、交付確定	
⑥ 事業者 ⇨ 福井市	請求書の提出	<input type="checkbox"/> 補助金請求書（様式第10号）
⑦ 福井市 ⇨ 事業者	補助金交付	



※提出書類は福井市ホームページからダウンロードすることができます。

福井市 木育森育

検索

