



越前時代行列〈福井城址～さくら通り～福井駅西口交通広場(4/10)〉

■ あい・らぶ・子ども 未来プラン

福井市第2次次世代育成支援対策推進行動計画を策定しました

■ みんなのまちをみんなの手で美しく

■ 高齢者の身近な相談窓口 地域包括支援センターをご活用ください

新事業の一部を紹介

○ちよこボラ・ちよこかつの開催

ボランティア活動を通して、青年の自立と男女の出会いの機会を提供します。

参加者募集

第1弾は、「日本APECエネルギー大臣会合」とタイアップ!

対象 市内に住むか通勤・通学する39歳以下の未婚の人

内容 ・APEC出前講座の受講（5月中に1回）
・関連イベントの企画会議（2回程度）
・会合当日のボランティア活動（6月19日）

定員 男女各15人（抽せん）

申込 5月11日(火)まで電話受付

※今後は園芸センターやふれ愛園などでの開催を予定しています。
市政広報ふくいや市のホームページ、はぐくむ.netなどで参加者を募集します。

ちく・たくサポーターを募集しています。

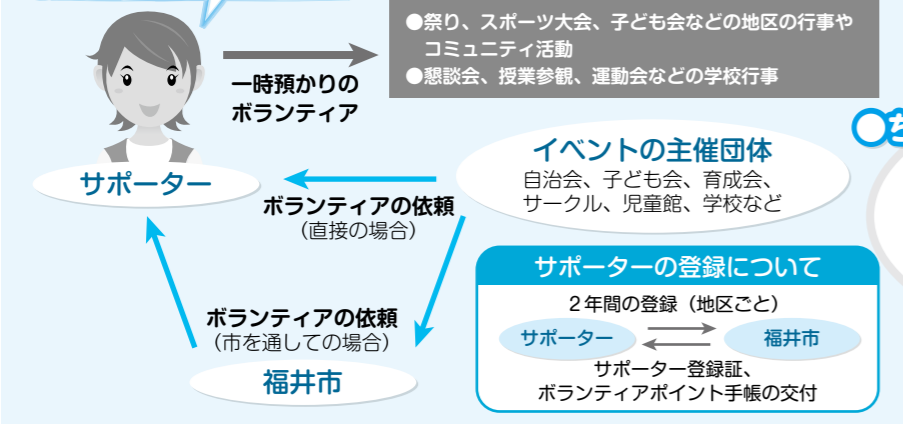

○ちく・たくサポーターの登録と派遣

身近な地域で子育ての手伝いができる人を募集・登録し、地域のイベントなどに参加しやすい環境と地域コミュニティの再構築を図ります。

○「はぐくむ.net」による情報発信

少子化対策・子育て支援に関する情報をわかりやすく伝え、有効に活用できるサイトを開設します。

問い合わせ 男女共同参画・少子化対策室 ☎ 20-5353

○OWL B推進アドバイザーの派遣

中小企業に、社会保険労務士をアドバイザーとして派遣し、ワーク・ライフ・バランス (WLB) の推進を図ります。

あなたの職場に「WLB推進アドバイザー」を派遣します!

～仕事と子育てが両立できる職場環境の整備と働き方の見直しを支援～

対象 市内の中小企業など
支援内容 企業の状況に応じて「労務管理の改善」「就業規則の制定、見直し」など、個別課題解決や制度導入のアドバイスを行います。

アドバイザー 社会保険労務士
費用 無料（1企業2回まで）
申込 所定の申込書に必要事項を書いてFAX (20-5274) またはEメールで申し込んでください。
※申込書はホームページ (<http://www.city.fukui.lg.jp/d210/danjo/index.html>) からダウンロードできます。
《Eメール》 danjo@city.fukui.lg.jp

WLBの推進に取り組んでみようと考えている企業の皆さんは、ぜひご利用ください。

少子化の要因となる未婚化・晩婚化・晩産化の進行は、結婚や仕事、子育ての環境や教育問題など、私たちの生活と深く関わっており、「社会活力の低下」をはじめ「社会保障の負担の増加」や「子どもの自主性や社会性の低下」、「コミュニティの崩壊」など、社会全体に深刻な影響を与えています。

少子化対策および次世代育成支援対策として、国の重要な施策を踏まえ、市の現状と地域の実情に応じた、総合的かつきめ細かな施策を盛り込んだ計画を策定しました。今後、市は計画を実行する中で、新たな課題への対応を含めた環境整備の推進と一層の充実を図ります。

計画期間は、平成22年4月1日から平成27年3月31日までの5年間です。

日本の少子化の現状

子どもの割合 → 世界で最低
高齢者の割合 → 世界で最高

世界で一番少子高齢化の国

つまり、世界で最速のスピードで人口が減少。
↓
経済が縮小!

※「少子化社会白書(平成21年版)」から

福井市の少子化の進行

平成22年と平成37年の市の将来推計人口では、高齢化率は1.2倍となり、生まれる子どもの数は約20%減少、生産年齢人口も約16%減少します。

今後の福井市の人口構造の急速な変化
～福井市の将来推計人口～

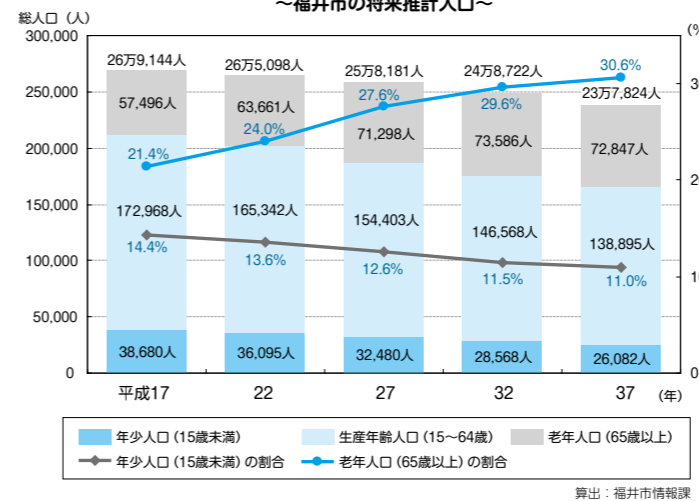

少子高齢化が急速に進んで、人口が減っていくのがわかりますね!



あい・らぶ・子ども 未来プランの特徴

◎ライフステージに合わせた取り組み

少子化対策および次世代育成支援対策は早急な対応が必要であることから、それらの対策に密接に関係するライフステージ「結婚」「妊娠・出産」「育児」に合わせて取り組みます。

◎市民の意見を反映、市民との協働

平成20年10月に実施したアンケート調査とパブリック・コメントでの市民の意見を反映させて、策定しています。

さらに、少子化対策および次世代育成支援対策を社会全体の課題とし、市民と行政が協働して、計画に基づく具体的施策・事業に取り組みます。

◎市役所全体での取り組み

各施策の推進については、本計画の中の事業にとどまらず、あらゆる事業について、各関係所属が連携し、市役所全体で取り組みます。

福井市第2次次世代育成支援対策推進行動計画を策定しました

あ・ら・ぶ・こ・も 未来プラン

みんなのまちを みんなの手で美しく



「福井市まち美化パートナー制度」は、「アダプトプログラム」を導入したもので、市民と市が互いの役割分担を定め、協力し合いながら、市の公共施設の清掃や美化活動を行う制度です。

市では、平成21年度にこの制度を開始し、これまで21の団体が河川や公園の清掃・美化活動を行いました。その活動の一部を紹介します。

アダプトプログラムとは

アダプトとは、英語で「養子縁組をする」という意味です。ボランティアとなる市民が里親となって公園や河川、道路、緑地などの公共施設を、自らの養子のように慈しみ世話をすることから名づけられました。

アダプトプログラムは1985年にアメリカで始まり、日本でも多くの自治体に取り組んでいます。

大東OTOKO組

久保公園（円山地区）

親睦を兼ねて久保公園内でチューリップの植栽・管理を始めたのがきっかけで、男性約50人のメンバーで活動しています。現在では2,500本ものチューリップを植栽しています。

年10日程度、チューリップの植栽・管理、公園内の清掃・除草活動などを行っており、今年度からはチューリップだけでなく、芝桜、松葉菊、芝の植栽にもチャレンジしたいと考えています。



榎山地区水環境整備事業施設保全委員会

堂田川（東郷地区）

市の里川に認定された堂田川の美しい環境を守り、後世に残していくため、年間を通じて保全活動を行っています。主な活動は、川の清掃や周辺にある花壇の整備などで、堂田川を愛する地元住民約25人が力を合わせて実施しています。

このような美化活動によって、多くの人が水辺の憩いの場を求めて堂田川を訪れるようになりました。



緑苑社・青年会

緑苑公園（社北地区）

緑苑地区の壮年と青年によって発足したグループで、緑苑公園北側に花壇を作り、植栽・管理のほか、清掃・除草活動などを行っています。全体活動は月1回程度ですが、少人数のグループで頻繁に活動しています。

また、公園の清掃美化活動の他にも、自作の町内新聞やブログの作成など、この美化活動から波及して多分野にわたる活動を行い、さらに町内の融和を図っています。



居村自治会

居村せせらぎ公園および その周辺道路・水路（中藤島地区）

居村せせらぎ公園は、周辺住民の意見を取り入れて設計された公園で、住民が管理しています。供用開始の際は、公園前のせせらぎ水路を一斉清掃し、ダックレースなどのオープニングセレモニーを行いました。

常に見守り活動を行っているかいてあって、周辺住民だけでなく、遠方からも多くの人が訪れる公園となっています。



1年間の「まち美化パートナー」の活動を通して、公園や河川が地域の憩いの場となり、地域の人々の親睦が深まりました。また、活動に関するアンケートでは、「地域への愛情が深まった」、「地域での連帯感が高まった」、「まちが活性化した」などの回答がありました。今後も、この活動が浸透し、「環境美化」と「まちづくり」に貢献できるよう皆さんのパートナーとして支援を行います。

まち美化パートナー（里親）の活動にあなたも参加してみませんか

市が管理する公共施設（公園・河川など）の里親となっただけの**5人以上の団体**を募集します。

申込は、公園課、河川課で随時受け付けています。



詳しくは、ホームページ（<http://www.city.fukui.lg.jp/d210/collabo/matibika/index.html>）をご覧ください。

まち美化 福井市

検索

問い合わせ

市民協働・国際室 ☎ 20-5300
公園課 ☎ 20-5460
河川課 ☎ 20-5492

高齢者の身近な相談窓口

ち い き ほ う か つ

地域包括支援センターをご活用ください

こんなことで困っていませんか

- 介護保険のサービスを利用するには、どうすればいいの？
- 福祉サービスにはどういうものがあるの？
- 最近、もの忘れがひどくなったような気がするのだけれど、誰に相談すればいいの？
- いつまでも元気に過ごすためには、どうしたらいいの？



このような場合は、お近くの地域包括支援センターにお気軽にご相談ください。

地域包括支援センターとは

高齢者の皆さんが住み慣れた地域で安心して暮らし続けることができるよう、高齢者を総合的に支援するところです。介護の問題だけでなく、保健・医療・福祉サービスの利用も含めたさまざまな相談を受けたり、その人の身体の状況に応じたアドバイスを行ったりしています。

市内には、9か所の地域包括支援センターと3か所の相談所があります。

※その他、高齢者虐待の相談や成年後見制度の紹介、消費者被害などの相談にも応じます。

センター名	所在地	電話番号	担当地区
福井川西包括支援センター	南榑原町20大畑2 (福井リハビリテーション病院内)	☎59-1551	鶉、棗、鷹巣、本郷、宮ノ下、国見、大安寺、越廼
【あゆかわ相談所】	鮎川町107-2-2	☎88-2011	
福井西包括支援センター	乾徳4丁目5-5	☎21-2220	日新、湊、東安居、安居、一光、殿下、清水東、清水西、清水南、清水北
【たこお相談所】	竹生町32-48	☎98-3517	
福井南包括支援センター	福1丁目1710	☎36-1246	社南、社北、社西、清明、麻生津
福井橋南包括支援センター	板垣5丁目518	☎33-5777	足羽、豊、木田
福井東足羽包括支援センター	下六条町217	☎41-4135	酒生、一乗、上文殊、文殊、六条、東郷、美山
【すいだに相談所】	梶谷町12-9-2	☎90-3858	
福井東包括支援センター	高木町82-36-1 (藤島園内)	☎57-0040	中藤島、啓蒙、岡保、東藤島、円山
福井北包括支援センター	新田塚1丁目42-1 (福井総合クリニック内)	☎25-2510	森田、河合、西藤島、明新
福井中央北包括支援センター	文京2丁目6-10	☎28-7271	春山、松本、宝永
福井中央包括支援センター	手寄1丁目701-2 (駅東さくらビル内)	☎28-2660	順化、日之出、旭、和田

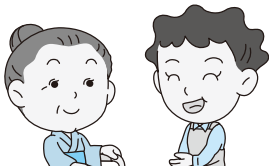

年齢を重ねても安心して生活できる地域を目指して、今後も地域のさまざまな団体とのネットワークをつくり、高齢者を支えていきます。

問い合わせ 介護保険課 ☎20-5715

2010 フォトがわら版

まちを練り歩く時代絵巻

4月10日、第25回ふくい春まつりのメインイベントの1つ「越前時代行列」を開催しました。

今年には柴田勝家役に俳優の阿藤快さん、お市の方役に女優の大地真央さんを迎え、戦国の武士たちに扮した約500人が福井城址を出発し、市内中心部を一周して福井駅西口交通広場に至る、約1.8キロの新しいコースを練り歩きました。

この日は天気に恵まれ気温も高く、吹雪の中、沿道や広場は大勢の観客で賑わいました。



福井城址を出発する武者行列



桜の花びらが舞う中を行進



大勢で賑わう福井駅西口交通広場

スムーズイン! ZOOM-IN! 第2回 めん羊の毛刈り

世界には約300品種のめん羊がいます。家畜化され、より多くの羊毛が取れるように改良が進み、人間が毛を刈り取ってやらなければ抜け変わることもなく伸び続けます。足羽山公園遊園地には、サフォーク種とコリデール種のめん羊がいます。サフォーク種は肉用種、コリデール種は毛肉兼用種としてそれぞれイギリスおよびニュージーランドで品種改良されました。サフォーク種のマルは顔と四肢が黒く、コリデール種のモコは顔と四肢が白いめん羊です。

5月11日(火)にマルとモコの毛刈りを行います。毛刈りには専用のバリカンを使用します。バリカンは重さが約2キロあり、振動するため、ある程度力がないとすぐに手が疲れてしまいます。また、鋭い刃が付いているので、注意しないとめん羊の皮膚が切れてしまいます。サフォーク種のマルからは約2キロ、コリデール種のモコからは約5キロの毛が刈り取れます。羊毛にはかなりの脂が含まれているので、何度もウール用洗剤で洗い、7月に実施予定のサマースクールでマスコットを作るために利用します。

1年間、毛が伸びて大きくなったマルとモコ。羊が大きくなると書いて「美」という字になりますが、実際の毛は糞やエサで汚れています。むしろ、毛刈りの後の眩しいくらいに白くなった姿がとても美しいのではないのでしょうか。



モコ(左)とマル(右)

問い合わせ 足羽山公園遊園地 ☎ 34-1680

ふくいまちなか発見 「笏谷石」 第2回

「尺六(しゃくろく)」という言葉をご存じですか。この言葉は、かつて足羽山で採掘された笏谷石を切り出すときの規格として使われていました。長さが3尺、小口が1尺×6寸の大きさで、重さが150キロにもなります。

今では採掘されなくなりましたが、神社やお寺のほかにも、個人宅の玄関や塀、屋根の棟瓦など、意外に多く見つけることができます。例えば、加茂河原の丹巖洞の門の屋根は、笏谷石の瓦で葺かれています。笏谷石の産地であるこの地域周辺を歩いてみると、あちらこちらで見かけることができます。

笏谷石は福井の文化の1つで、福井の生活に密着しています。まちあるきをする時に、尺六という言葉を知っていると、また楽しい出会いがあるのではないのでしょうか。



丹巖洞の門

問い合わせ 中心市街地振興課 ☎ 20-5677

初夏に鳴くセミ「ハルゼミ」



ハルゼミ

- 🐛 新緑の季節になって、足羽山ではギフチョウの姿は見られなくなってしまったね。
- 🐛 その代わりに、多くの昆虫が足羽山でも活動を始めたわ。ほら、アカマツの林から声が聞こえない？
- 🐛 本当だ。何かか鳴いているね。「ムゼー・ムゼー」とか「ギー・ギー」とか聞こえるけど、何が鳴いているんだろう？
- 🐛 これは、「ハルゼミ」というセミの声よ。
- 🐛 まだ夏になっていないのにセミが鳴くの？
- 🐛 ハルゼミは、春から初夏に鳴くセミだからこの名前がついているのよ。足羽山ではゴールデンウィークのころから鳴き声を聞くようになるわ。ハルゼミは、マツの林を好んで生息することから、マツゼミとも言われるのよ。
- 🐛 へえ～。セミの声まで聞こえるなんて、5月の足羽山もにぎやかだね。
- 🐛 初夏は、昆虫の種類が多くなるだけじゃなくて、ミツバチが巣別れをするなど、昆虫の営みも活発になる季節なのよ。自然史博物館の特別展では、初夏に足羽山で見られる昆虫やその営みが紹介されているわよ。

■特別展「足羽山を彩るギフチョウと春の昆虫」

と き 5月23日(日)まで

問い合わせ 自然史博物館 ☎ 35-2844

とことん再発見 64



歴史を体験しよう！
「へんしん越前屋」

郷土歴史博物館には、展示室の他にも、歴史を気軽に楽しめる場所があるのをご存じですか。その一つが博物館のロビーにある「へんしん越前屋」。江戸時代をイメージした衣裳を無料で着付けてもらうことができます。歴史体験コーナーです。

ここでは、大名行列や福井城下で行われた正月の年中行事「馬威し」をテーマにした衣裳を体験することができます。着物を着ると、江戸時代の人々がどんな暮らしをしていたか、イメージが湧いてくるかもしれません。他にも、女性用の着物や振袖、打掛、浴衣などの衣裳があり、毎週土曜日の午後には、ずっしりと重い鎧兜の試着もできます。歴史を身近に感じてもらいたいという想いが詰まった「へんしん越前屋」をぜひご利用ください。



歴史体験コーナー
「へんしん越前屋」

問い合わせ 郷土歴史博物館 ☎ 21・0489

■へんしん越前屋

利用時間 開館日の10時～12時、14時～16時

※季節によって衣裳が変わります。

Art な時間 高田博厚「ジャン・コクトー」(1961年作) セメント

この作品のモデルのジャン・コクトー(1889-1963年)は、「20の顔を持つ男」の異名どおり、作家や詩人、劇作家、画家、脚本家、映画監督など、あらゆる顔を持ち、芸術の境界を超える活動を展開したフランスの前衛芸術家です。早くから詩人として成功し、ピカソやストラヴィンスキー、



「六人組」として知られる音楽家グループのスポンサーにもなった人物です。

高田とコクトーの直接の出会い、現在もフランス南部の都市カンヌで開かれている映画祭でした。在仏20年を超えていた高田は、その経験と人脈を買われ、日本映画の初参加

に伴い、日本代表の関係者として映画祭に参加することになりました。そこで当時審査委員長を務めていたコクトーと知り合いました。高田は当初、コクトーの華々しい世界での活躍ぶりに「あまり関心が持てなかった」ものの、「こういう表面のもの奥に実に強靱で保守的とさえ思える精神に気づきだして」からは、彼に注目するようになった、と後に語っています。

生粋のパリジャンであったコクトーの「派手さ」の奥に高田が見出した「精神」。それは高田自身と彼の思想がフランスによって育まれるにしたがって、徐々に理解されてきたものでした。知識ではなく、感覚を通してフランス的なものを体質化してきた高田。その思想の深まりが作品にも反映されていると言えます。

問い合わせ 市美術館 ☎ 33-2990

住宅用火災警報器を

設置しましょう

あなたと家族の命を守るために

予防課	☎ 20・3997
中消防署	☎ 22・0119
南消防署	☎ 33・0119
東消防署	☎ 27・0119
臨海消防署	☎ 87・2119

住宅用火災警報器の設置状況は、昨年度中に市内9万4163戸の住宅を調査した結果、約52%の4万8761戸が設置済みでした。既存住宅は、平成23年5月31日までに設置する必要がありますので、1日も早い設置を心がけてください。

市では、自治会での共同購入を推奨しています。関心がある人は、最寄りの消防署へお問い合わせください。



～公的年金の受給者の皆さんへ～

平成21年10月から市・県民税を 公的年金から天引きする制度(特別徴収制度)が始まっています

市民税課 ☎ 20-5306

■対象

4月1日現在、65歳以上で前年中に公的年金の支払いを受けている人

■徴収する税額

公的年金に係る所得割額および均等割額

※給与所得や事業所得など、公的年金以外の所得に係る所得割額および均等割額は、別途徴収されます。

■対象となる公的年金

国民年金法に基づく老齢基礎年金など

■特別徴収の方法

特別徴収を開始する年度と2年目以降では、徴収方法が異なります。

		開始する年度の人	2年目以降の人
納税通知		例年どおり6月中旬ごろに通知します。	
全期	1期	納付書などで納付	4・6・8月支給の年金から仮徴収
	2期		
10月		年金から本徴収開始	年金から本徴収開始
12月		年金から徴収	年金から徴収
2月		年金から徴収	年金から徴収

※開始する人の全期分は、1期・2期分だけになりますので、全期分で納付しても10月以降に年金特別徴収が開始されます。2年目以降の人は、10月徴収分から仮徴収での増減を調整します。

■注意事項

- 年金所得に係る市・県民税額の納付方法(天引き・口座振替一括・納税組合一括など)を自分で選択することはできません。上記の条件(対象)に当てはまれば年金から特別徴収、当てはまらなければ普通徴収で納めていただくことになります。
- ※ただし、上記の条件以外の理由により、年金からの特別徴収ができない場合があります。
- 上記の条件(対象)に該当しなくなった場合は、年金特別徴収納付残額が普通徴収税額に切り替わり、後日、普通徴収で納めていただくことになります。

■申告などにより公的年金から天引きした市・県民税が減額となった場合

市・県民税が天引きされた年金支給月の翌月以降に、減額となった市・県民税を還付します。

5月検針分の都市ガス料金

料金課（ガス） ☎ 20-5613

平成21年12月から平成22年2月までの平均原料価格（液化天然ガス価格）が前回に比べて上がりましたが、料金改定時の基準平均原料価格を下回りましたので、5月検針分の従量料金は次のとおりです。

【改定内容】

都市ガス 1㎡の従量料金単価（21～100㎡使用の場合）
208.95円⇒194.91円（-14.04円）

光化学スモッグ注意報が 発令されたら

環境課 ☎ 20・536988

春から夏にかけては、「光化学スモッグ」が発生しやすくなります。

注意報が発令されたら、屋外での激しい運動は避けましょう。目がチカチカしたり、のどがいがらっぽくなったりしたときには、洗眼やうがいをして、窓を閉めて屋内で安静にしましょう。

資源の回収のために資源回収拠点をご利用ください

清掃清美課 ☎ 20-5377

資源回収拠点協力店では、プラスチック製容器包装や紙パックなどを出すことができる資源回収ボックスを設置しています。家庭で保管場所に困った場合や、ごみステーションに出しそびれた場合などにご利用ください。回収時間は各店舗の営業時間と同じです。

4月から、くみあいマーケット東郷店も加わり、現在、市内7店舗の協力を得て実施しています。

資源回収拠点協力店

- ・ハーツ羽水店（木田3丁目）
- ・Aコープ堀ノ宮店（堀ノ宮1丁目）
- ・Aコープやしろ店（測2丁目）
- ・ハニー麻生津（今市町）
- ・アルプラザ・バル店（花堂南2丁目）
- ・ハーツ学園店（学園2丁目）
- ・くみあいマーケット東郷店（東郷二ヶ町）

回収拠点に出せるものは、ごみステーションに出せるものと同じです。資源としてリサイクルするため、燃やせないごみなどを入れないでください。適切な分別にご協力をお願いします。



ハーツ学園店

福祉

日本赤十字社講習会

日本赤十字社福井県支部 事業推進課
地域福祉課 ☎ 36・3640
☎ 20・5404

◆健康生活支援講習

健やかな高齢期を過ごすための知識や、高齢者の自立を目指した介護方法を学びませんか。
とき 5月15日(出)、16日(日)、23日(日)

参加費 1000円（テキスト代、保険料など）
10時～15時

※2時間単位での参加も可能です。

◆救急法講習基礎講習

心肺蘇生法やAEDの使い方を学びませんか。
とき 5月28日(金)
10時～15時

参加費 1500円（テキスト代、保険料など）

◆救急員養成講習

傷や骨折、急病の手当てなど、応急手当の方法を学びませんか。
とき 5月29日(土)、30日(日)
9時～17時

参加費 1500円（テキスト代、保険料など）

◎いずれも…

ところ 日本赤十字社福井県支部

2階会議室

※詳しくは、ホームページ
(<http://www.fukui-jrc.or.jp/index.php>) をご覧ください。

健康

がん予防講演会

清水保健センター ☎ 98・3200

がんは死亡原因の第1位です。近年増加傾向にあるがんの話と予防方法についての話をします。
とき 5月31日(月)
10時30分～11時30分

※受付は10時15分からです。

ところ 清水保健センター
対象 市内に住む人か勤める人
講師 福井赤十字病院 廣瀬 由紀氏
定員 50人（先着順）
参加費 無料
申込 5月12日(水)から電話受付

健康診査の指定医療機関について

指定医療機関は、今号（5月10日号）でお知らせする予定でしたが、市政広報ふくい5月25日号に変更します。ご迷惑をおかけします。

なお、指定医療機関は、市のホームページ (<http://www.city.fukui.lg.jp/d240/hoken/>) で公開しています。

市保健センター ☎ 28-1256

60メンズ貯筋教室 運動してみたい！そんな あなたの健康とく得教室

清水保健センター ☎98・3200

とき	じかん	内容
6月 1日(火)	13:30～15:20	健康チェック、生活習慣病の話、メディカルチェック
6月 8日(火)、 6月22日～8月3日の 毎週火曜日	9:30～11:50	健康チェック、健康の話、運動
6月15日(火)、 8月11日(水)		健康チェック、栄養の話、運動
8月17日(火)		健康チェック、振り返り

ところ 清水保健センター
おむね60歳代の男性で、運動習慣がない人

※なるべく全12回とも参加可能で、医師から運動制限をされていない人に限ります。

定員 20人(抽せん)
参加費 無料

持ち物 初回は筆記用具、2回目以降は動きやすい服装、内ズック、タオル、飲み

申込 5月25日(火)(必着)までに、往復はがきに住所、氏名、年齢、電話番号、運動習慣の有無を書いて送ってください。

申込先 〒910-3622

福井市風巻町28-8-1
清水保健センター
「60メンズ貯筋教室」係

ふくい看護職就職相談会

福井県看護協会・福井県ナースセンター
市保健センター ☎52・1857
☎28・1256

とき 5月29日(出)

13時～17時

※受付は16時30分までです。

ところ 福井県看護協会会館
(北四ツ居町)

対象 ・看護の資格を有する人
・看護学生

内容 ・看護職員を採用する予定がある医療機関や社会福祉施設などの個別面談
・職業相談コーナー
参加費 無料



飼い犬の登録と狂犬病予防注射

市保健センター ☎28-1256

狂犬病は、人を含めたすべてのほ乳動物に感染し、発病すると100%死に至る極めて危険なウイルス性の感染症です。狂犬病予防法では、犬を飼っている人に、犬の登録と毎年1回の狂犬病予防注射の接種を義務付けています。飼い主の責務を果たしましょう。

◆狂犬病予防集合注射

対象 生後91日以上の子犬(小型犬および室内犬も含む)

費用 登録をしている犬 2,850円
登録をしていない犬 5,850円(登録料3,000円を含む)

持ち物 登録済みの犬は、個人通知書と問診票

※都合のよい会場、または動物病院で受けてください。どちらでも犬の登録と狂犬病予防注射をまとめてすることができます。狂犬病予防注射済票は、鑑札とともに必ず犬の首輪に着けましょう。

とき	ところ	とき	ところ
5月	12日(水)	9:30~10:00	文殊公民館
		10:30~11:00	上文殊公民館
		13:30~14:00	六条公民館
		14:30~15:20	東郷公民館
		15:50~16:10	一乗公民館
	13日(木)	9:30~11:00	森田公民館
		13:30~14:10	酒生公民館
		14:40~15:40	東藤島公民館
	14日(金)	9:30~10:10	安居公民館
		10:40~11:00	殿下公民館
		11:30~12:00	越廼総合支所
		13:30~14:00	国見公民館
	18日(火)	9:30~10:30	清水北公民館
		10:50~11:50	清水東公民館
		13:20~14:20	清水西公民館
		14:40~15:40	清水保健センター
	20日(水)	9:00~11:00	市保健センター
		13:30~14:50	福井健康福祉センター
15:20~16:30		麻生津公民館	
5月	21日(金)	9:30~10:00	大安寺公民館
		10:30~10:50	宮ノ下公民館
		11:20~11:40	本郷公民館
		13:10~13:40	藁公民館
		14:10~15:00	鶯公民館
	26日(水)	13:10~14:00	美山公民館
14:30~15:10		美山公民館 下味見分館	
15:30~16:10		美山公民館 上味見分館	
27日(木)	13:10~14:00	美山公民館 下宇坂分館	
	14:20~15:00	美山公民館 芦見分館	
		15:30~16:20	美山公民館 羽生分館

市では、動物病院での個別接種を推進し、飼い犬の「かかりつけ医」制度の定着を目指しています。

〈動物病院での接種の長所〉

- ・飼い主の都合のよい日時に合わせた接種
- ・飼い犬の体調に合わせた接種
- ・風雨にさらされることのない衛生的な環境での接種
- ・ストレスが要因となる注射事故の防止

健康チャレンジ

登録者募集

市保健センター ☎28・12556

自分の健康に目を向けてみませんか。

肥満解消・禁煙・健康増進のいずれかの部門に登録し、各自が決めた目標に半年間チャレンジします。申込の翌月(初回は6月)から開始します。

要件 市内に住むか勤める人で、6か月間、健康への取り組みを継続し、中間報告・最終報告ができる人
特典 6か月間、取り組みをした人の中から、選考で景品を進呈

申込 登録申請書に必要事項を書き、郵送または持参してください。Eメールでも申込できます。

※登録申請書は各保健センターにあります。また、ホームページ(<http://www.city.fukui.lg.jp/d240/hoken/seijin/healthpaper.html>)からダウンロードすることもできます。

申込先 〒910-0806

福井市城東4丁目14-30

福井市保健センター

「健康チャレンジ」係

《Eメール》

hoken@city.fukui.lg.jp

※登録者には、後日「健康チャレンジ実践記録票」を送ります。



第23回市美展ふくい

市美術館 ☎33・29900

日本画、絵画・造形、彫刻、書道、工芸、写真、デザインの7部門の作品を展示します。

とき 5月14日(金)～23日(日) 9時～17時15分

※初日は10時からです。入館は16時45分までです。17日(月)は休館します。

ところ 市美術館

入場料 無料

◆作品について話し合う会

とき 5月23日(日) 12時～13時

ところ 市美術館

参加費 無料

◆講演会

とき 5月23日(日) 15時～16時

ところ 県生活学習館

ところ 3階 映像ホール

講師 映画監督

講師 本橋成一氏

参加費 無料

オペラ上映会

みどり図書館 ☎34・88559

ヴェルディ作曲のオペラを上映します。

とき	じかん	上映作品
5月22日(土)	13:30～16:00	「椿姫」
5月29日(土)	13:30～16:00	「トロヴァトーレ」
6月 5日(土)	13:30～16:30	「アイダ」

ところ みどり図書館

入場料 無料

県指定無形民俗文化財「馬鹿ばやし」

文化財保護センター ☎35・1015

江戸時代から続く郷土芸能「馬鹿ばやし」は、火産霊神社の春祭りに奉納される太鼓ばやしです。

とき 5月24日(月) 19時～

ところ 火産霊神社(手寄1丁目)

環境セミナー

環境パートナーシップ会議事務局(環境課内) ☎20・53398

◆みどりのカーテン育成講習会
省エネ効果が期待できる「みどりのカーテン」について学びませんか。簡単な省エネアンケートを提出した人には、白ゴーヤの苗(2ポット)とアサガオの種を無料で配布します。

とき	じかん	ところ
5月21日(金)	19:30～21:00	美山公民館
5月22日(土)	10:00～11:30	清水南公民館
	13:30～15:00	東安居公民館
6月 5日(土)	13:30～15:00	旭公民館

対象 市内に住む人
定員 各50人程度(先着順)
持ち物 苗を持ち帰る袋

申込 5月10日(月)から窓口または電話受付

◆さつまいも栽培とエコ体験
さつまいも栽培を通して、ソーラーッキングやコンポストなど、エコについて体験してみませんか。

とき 5月29日(土)、6月26日(土)、7月24日(土)、9月23日(祝) (全4回)

ところ 東藤島地区内の農地

対象 市内に住む小学生とその保護者で、なるべく4回とも参加できる人

共催 福井大学 地域環境研究教育センター

定員 20組程度(先着順)

参加費 1組1500円

申込 5月21日(金)まで窓口または電話受付

※集合場所や持ち物など、詳しくは参加者に連絡します。

「ふくい市民活動基金」助成事業公開プレゼンテーション

市民協働・国際室 ☎20・53000

市民活動を応援する「ふくい市民活動基金」助成事業に申請のあった事業を広く市民の皆さんに知ってもらうため、公開プレゼンテーションを開催します。

とき 5月22日(土) 9時30分～

ところ 国際交流会館

※詳しくは、ホームページ

(<http://www.city.fukui.lg.jp/d210/collabo/kyodo/index.html>)をご覧ください。

お問い合わせください。

館藏品ギャラリー
「武者絵屏風」

郷土歴史博物館 ☎21・0489
 端午の節句にちなみ、「平家物語」を題材にした武者絵屏風を紹介いたします。

とき 5月8日(土)〜6月6日(日)
 9時〜19時
 ※期間中は無休です。

入館は18時30分までです。
 ところ 郷土歴史博物館
 観覧料 210円

※中学生以下、70歳以上、障がい者とその付添人は無料です。

松平家史料展示室テーマ展
「越前松平家の名品VI」

郷土歴史博物館 ☎21・0489
 越前松平家伝来の名品から、端午の節句にちなみ、幼児用の着物や市松人形などの美術工芸品を展示します。

とき 5月8日(土)〜7月4日(日)
 9時〜19時
 ※入館は18時30分までです。

休館日 6月7日(月)、8日(火)
 ところ 郷土歴史博物館
 観覧料 210円

※中学生以下、70歳以上、障がい者とその付添人は無料です。

男女共同参画講演会
「江戸時代を生きた女たち」

男女共同参画・子ども家庭センター
 ☎20・1537 FAX 20・1538

「男女共同参画月間」に合わせて開催します。
 とき 6月5日(土)
 13時30分〜15時

ところ アオッサ
 研修室601A・B・C
 講師 作家 築山桂氏
 定員 150人程度

受講料 無料
 申込 5月30日(日)(必着)までに、窓口(アオッサ5階)または郵送、電話、FAXで、住所、氏名、年齢、電話番号をお知らせください。

申込先 〒910-0858
 福井市手寄1丁目4-1
 アオッサ 男女共同参画・子ども家庭センター

◆パネル展示
 とき 6月2日(水)〜8日(火)
 9時〜21時

※初日は12時からです。
 ところ アオッサ5階
 ギャラリー

全国植樹祭ポスティメント第1弾
「未来へつなごう元気な森」

林業水産課 ☎20・5430
 FAX 20・5752

昨年6月に開催された全国植樹祭の朝谷町植樹会場で、森林活動などを体験してみませんか。
 とき 6月13日(日)
 10時〜12時

集場所 美山公民館
 ところ 美山公民館、朝谷町植樹会場

対象 市内に住む人
 (小学3年生以下は保護者同伴)
 内容・木工体験(巣箱、プランターカバー、カレンダー付き時計のいずれかの組み立て)
 ・朝谷町植樹会場での森林活動体験

定員 60人(抽せん)
 参加費 無料
 持ち物 草刈りがま、金づち、軍手、帽子、飲み物など
 申込 5月28日(金)(必着)までに、はがきまたはFAXで、参加者全員の住所、氏名、年齢、電話番号、希望する木工品をお知らせください。

申込先 〒910-8511
 福井市役所 林業水産課

語り部と歩く歴史探訪
「東部(日之出)地区を歩く」

市歴史ボランティアグループ「語り部」事務局(歴史のみち整備推進室内)
 ☎20・5106

とき 5月22日(土)
 13時30分〜16時

集場所 県立病院 福井県こども療育センター北入口
 コース 長松寺、芝原用水(水門跡)、川上神社、岡倉天心郷の家跡、鎮徳寺など

定員 60人(抽せん)
 参加費 500円(保険料を含む)
 申込 5月14日(金)(必着)までに、往復はがきに参加者全員(1枚につき3人まで)の住所、氏名、年齢、電話番号を書いて送ってください。

申込先 〒910-8511
 福井市役所 歴史のみち整備推進室内
 市歴史ボランティアグループ「語り部」事務局
 「語り部」と歩く5月係

橋曙寛記念文学館
開館10周年記念企画展
「福井市春嶽公記念文庫名品から知る松平春嶽と橋曙寛の交流」

橋曙寛記念文学館 ☎35・1110
 福井市春嶽公記念文庫に残る資料をもとに、松平春嶽と橋曙寛の交流について紹介します。

とき 6月13日(日)まで
 9時〜17時15分
 ※期間中は無休です。

入館は16時45分までです。
 ところ 愛宕坂茶道美術館
 入館料 100円

※中学生以下、70歳以上、障がい者は無料です。

企画展
「小堀遠州と綺麗さびの世界」

愛宕坂茶道美術館 ☎33・30000

江戸時代の大名茶人小堀遠州が作り上げた「綺麗さび」の世界を、さまざまな茶道具とともに紹介いたします。
 とき 7月7日(水)まで
 9時〜17時15分
 ※期間中は無休です。

入館は16時45分までです。
 ところ 橋曙寛記念文学館
 入館料 100円
 ※中学生以下、70歳以上、障がい者は無料です。



第30回福井市民

サイクリング大会

市サイクリング協会(高村方)

スポーツ課 ☎23・8344
☎20・5355

とき 5月30日(日)

9時～16時

※受付は8時からです。

雨天時は6月6日(日)に延期します。

集合場所 市体育館前

コース 市体育館↓東大味↓小次郎の里フアミリーパーク
↓一乗谷朝倉氏遺跡↓東公園(約35分)

参加費 無料

持ち物 タオル、飲み物、昼食、雨具

申込 当日、会場受付

※雨天時の開催の有無については、協会へお問い合わせください。

フォークダンス交流会

フォークダンスサークル「リズムの会」事務局(森永方)

スポーツ課 ☎22・4283
☎20・5355

世界のフォークダンスやレクリエーションダンスを楽しく踊りませんか。

とき 5月22日(土)

13時30分～16時

ところ 市西体育館(飯塚町)

対象 市内に住むか通勤・通学する人

参加費 100円

持ち物 動きやすい服装、内ズック

申込 当日、会場受付

教室・講座

市民アトリエ

「描いてみよう」

「長い柄の筆を使って」

市美術館 ☎33・2990

柄の長さが1センチ以上ある筆を使って、少し離れて絵を描いてみませんか。

とき 6月5日(土)、6日(日)

〈全2回〉

13時30分～15時30分

ところ 市美術館

対象 中学生以上

定員 15人(抽せん)

参加費 1000円

申込 5月26日(水)(必着)までに、往復はがきに講座名、住所、氏名、年齢、電話番号を書いて送ってください。

申込先 〒918-8112

福井市下馬3丁目1-11
福井市美術館

子どもアトリエ2講座

市美術館 ☎33・2990

◆「白いスニーカーを改造しよう」
すてきなスニーカーに改造しませんか。

とき 5月30日(日)

13時30分～15時30分

対象 4歳以上

(4・5歳児は保護者同伴)

締切 5月20日(水)(必着)

◆「大理石を磨いてつくる」

磨いた大理石を接着して、すてきな置物を作りませんか。

とき 6月19日(土)、20日(日)

〈全2回〉

13時30分～15時30分

対象 小学1年生以上

講師 彫刻家 朝野浩行氏

締切 6月9日(水)(必着)

◎「いずれも」

ところ 市美術館

定員 25人(抽せん)

参加費 500円

申込 各締切日までに、往復はがきに希望する講座名、住所、氏名、年齢、学校名、学年、電話番号を書いて送ってください。

申込先 〒918-8112

福井市下馬3丁目1-11
福井市美術館

特別展開連行事

自然史博物館 ☎35・2844

◆「昆虫の体のつくり」

映像を見ながら、昆虫の体のつくりについて勉強しませんか。

とき 5月15日(土)、16日(日)

13時30分～14時

ところ 自然史博物館

対象 小学1年生～中学3年生
(小学生は保護者同伴)

定員 各30人(先着順)

参加費 無料

※入館料が必要です。

申込 当日、会場受付

◆「初夏の昆虫観察会」

足羽山で初夏に活動する昆虫を観察・採集し、標本作りに挑戦しませんか。

とき 5月22日(土)

10時～14時

ところ 自然史博物館

対象 小学4年生以上

(小学生は保護者同伴)

定員 20人(抽せん)

参加費 1000円

※入館料が別途必要です。
申込 5月14日(金)(必着)までに、往復はがきに住所、氏名、年齢、電話番号を書いて送ってください。

申込先 〒918-8006

福井市足羽上町147
福井市自然史博物館

福井市自然史博物館
「初夏の昆虫観察会」係

日本書紀を読む

連続講座「神代下」2

郷土歴史博物館 ☎21・0489

とき 5月29日(土)

13時～17時

ところ 郷土歴史博物館

講師 主任 角鹿尚計

定員 60人(先着順)

参加費 無料

持ち物 筆記用具

申込 当日、会場受付

園芸講習会

園芸センター ☎83・0265

とき 6月1日(火)

13時30分～15時30分

ところ フェニックス・プラザ

301号室

対象 市内に住む人

内容 挿し木・取り木などによる植物の増やし方

定員 60人(先着順)

受講料 無料

申込 5月24日(月)8時30分から
電話受付

共感を生み出すビジネス コミュニケーション講座

「聞く、伝える、創造する」

男女共同参画・子ども家庭センター
☎20・1537 FAX20・1538

相手に共感してもらえよう
なコミュニケーションの基礎を
身につけませんか。

とき	内容
6月10日(木)	聞くチカラ 相手の感じ方や考え方を肯定的に受けとめます
6月17日(木)	伝えるチカラ 自分の感じ方や考え方をわかりやすく伝えます
6月24日(木)	創造するチカラ 考え方の違いを超えて、新しい成果を創造します

じかん 19時～20時30分
ところ アオッサ

対象 研修室601A・B
市内に住むか勤める人で、
原則3回とも参加できる人

講師 発創デザイン研究室
代表 富永良史氏

定員 30人(抽せん)

受講料 無料
申込 5月29日(出)(必着)まで
に、窓口(アオッサ5階)

または郵送、電話、FAXで、講座名、住所、氏名、年齢、電話番号をお知らせください。

申込先 〒910-0858

福井市手寄1丁目4-1
アオッサ男女共同参画・
子ども家庭センター

パソコン講座 はじめての デジタルカメラの撮影

映像文化センター ☎20・5030

とき 6月9日(水)、10日(木)、
16日(水)、17日(木)
〈全4回〉

じかん 14時～16時
ところ フェニックス・プラザ

対象 市内に住むか勤める人で、
3階メディア実習室

デジタルカメラの撮影を
一から学びたい人

内容 撮影テクニック、撮影会、
CDへの保存など

定員 10人(抽せん)

受講料 4000円(教材費含む)
申込 5月26日(水)まで窓口また
は電話受付

子育てサポートリーダー 養成講座

「いきいき子育てサロン」

中央公民館 ☎20・5459

地域の子育てに関わるリ
ーダーや、これから関わる人を対
象とした、子育てのノウハウを
学ぶ講座を開催します。

とき 6月10日～12月9日の
毎月第2木曜日

〈全6回〉

13時30分～15時30分
※8月を除きます。

ところ アオッサ 研修室602
対象 市内に住むか勤める人

定員 20人(抽せん)

参加費 無料

持ち物 筆記用具

申込先 5月27日(水)(必着)まで
に、往復はがきに住所、
氏名、年齢、電話番号を
書いて送ってください。

申込先 〒910-0858

福井市手寄1丁目4-1
アオッサ 中央公民館

「いきいき
子育てサロン」係



第44回市民踊教室

市不死鳥民踊の会(青山方)

スポーツ課 ☎27・0093
☎20・5355

とき 5月23日(日)

9時～16時

5月29日(土)、6月2日(水)

18時～21時

ところ 市西体育館(飯塚町)

対象 市内に住むか通勤・通学
する人

内容 日本民踊実技など

参加費 1000円(テキスト代)

持ち物 筆記用具、内ズック、う
ちわ、手ぬぐい

申込 当日、会場受付

募集

熊本市・結城市姉妹友好都市 交流事業参加者募集

市子ども会育成連合会事務局
(青少年課内) ☎20・5418

福井市の子どもたちが姉妹友
好都市の熊本市や結城市の子ど
もたちと共同生活を体験し、友
情を深め、郷土の自然や文化、
歴史を学び合う交流事業を実施
します。

◆熊本市交流事業

とき 【派遣】

8月5日(木)～8日(日)

〈3泊4日〉

【受入】

平成23年1月7日(金)～10
日(祝)

日(祝)

〈3泊4日〉

※派遣・受入とも、1泊は
ホームステイになります。

ところ 熊本市、福井市

定員 男女各10人

負担金 1人2万円

◆結城市交流事業

とき 【派遣】

7月17日(土)～19日(祝)

〈2泊3日〉

【受入】

8月20日(金)～22日(日)

〈2泊3日〉

ところ 結城市、福井市

定員 男女各4人

負担金 1人1万5000円

◎いずれも…

対象 市内の小学6年生

申込 5月21日(金)までに、各地
区の子ども会育成会に申
し込んでください。申込
は各地区から、それぞれ
の事業ごとに男女1人ず
つです。

※派遣前に各交流事業に参加す
る団員との合同事前研修会、
派遣後に事後報告会がありま
す。また、受入前に事前研修
会、受入後に事後報告会・報
告書編集会があります。

福井市介護相談員募集

介護保険課 ☎20・5715

介護サービス事業所を訪問して、利用者からの相談に応じるなどの活動を行う介護相談員を募集します。

任期 7月1日～

平成24年3月31日

応募要件
市内に住む20歳以上の人で、介護保険制度に関心があり、自動車で活動可能な人

※介護サービス事業などに携わる人を除きます。

募集人数
3人

申込 5月21日(金)(当日消印有効)までに、応募書類に必要事項を書いて、郵送または持参してください。

※事業概要や応募書類は介護保険課にあります。また、市のホームページ(<http://www.city.fukui.lg.jp/d240/kaigo/soudanin.html>)からダウンロードすることもできます。
〒910-8511
福井市役所介護保険課



市民学習グループ「ベーネの会」会員募集

中央公民館 ☎20・5459

とき 5月22日～平成23年3月26日の毎月第4土曜日

14時～16時30分

※12月は第2土曜日です。

ところ アオッサ5階
中央公民館

内容 講義、話し合い、体験談、イベントなど

講師 福井登校拒否を考える会代表
中嶋良三氏

参加費【会員】
年間3000円

【自由参加者】
1回300円

申込 随時、窓口または電話受付

みんなでつくろう！

APECからた

APECからた事務局(福井テレビ内)
☎21・2240
☎20・52833
政策調整室

6月19日(土)に開催される「APECエネルギー大臣会合」にちなんで、「地球温暖化」や「省エネ」、「外国とのつながり」などをテーマに、かるたを作ってみませんか。市内の小学校で50

音が書いてある「はがき」を配布しますので、読み札やイラストを書いて、ポストへ投函してください。(切手不要)

対象 小学生

募集期間 5月24日(月)(必着)まで

※50音それぞれの優秀者は、会合当日にアオッサで行われる「APEC福井市開催記念イベント」に保護者と一緒に招待します。さらに、その中から各賞を選定し、表彰式を行います。

福井芸術・文化フォーラム
ボランティアスタッフ募集

福井芸術・文化フォーラム
文化課
☎23・6905
☎20・5367

文化会館で開催する自主事業の公演をサポートするボランティアスタッフを募集します。

登録期間 6月1日～
平成23年3月31日

応募要件 18歳以上
※高校生を除きます。

募集期間 5月10日(月)～28日(金)

※応募方法など、詳しくはお問い合わせください。

東村市長と語ろう！「あじさいトーク」参加グループ募集

市民相談室 ☎20-5303 FAX 20-5753

皆さんと市長が直接語り合う場です。皆さんの活動場所に市長が伺います。「笑顔」で暮らせる「ふくい」をつくるために、一緒に語り合いませんか。

とき 各グループの希望する日
※10時～21時の間で60分程度です。土・日曜日、祝日も行います。

対象 市内に住むか勤める人のグループなど(おおむね10人以内)
テーマ 各グループが自由に提示
※陳情や要望を受ける場ではありません。

申込 申込書に必要事項を記入して、郵送またはFAX、Eメールで提出してください。
※申込書は市民相談室、各公民館にあります。また、ホームページ(<http://www.city.fukui.lg.jp/d120/sodan/ajisaitalk/index.html>)からダウンロードすることもできます。

申込先 〒910-8511 福井市役所 市民相談室
《Eメール》sodan@city.fukui.lg.jp

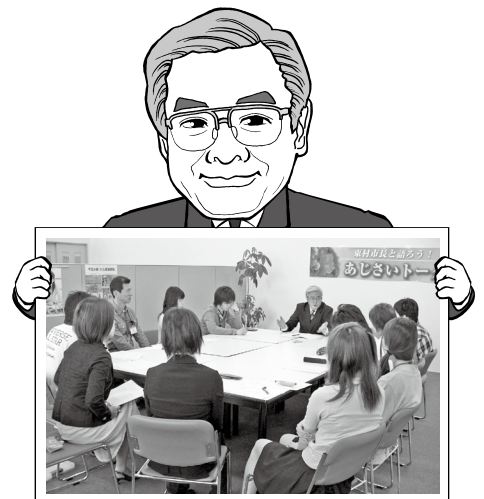

昨年の開催風景

その他

「福井市農林水産加工品認定事業」の愛称などが決定しました

林業水産課 ☎20・5430

「福井市農林水産加工品認定事業」の愛称などを募集し、認証マーク87点、事業の愛称19点、認定を受けた加工食品61品の応募の中から、認証ロゴマークと認定加工食品を決定しました。

◆認証マーク

【最優秀賞】
富田千裕さん
(科学技术高等学校)

【優秀賞】
室塚愛美さん(福井高等学校)

【入選】
甘利比香里さん
(啓新高等学校)

中嶋裕子さん(宝永3丁目)

◆事業の愛称

【最優秀賞】
松村菜穂美さん
(和田中1丁目)

【優秀賞】
尾崎暉さん(新田塚2丁目)

【入選】
吉村直子さん(松本1丁目)

上野あつ子さん(順化1丁目)

◆認証ロゴマーク

「認証マーク」の最優秀賞作

品と「事業の愛称」最優秀賞作品をもとに作成しました。このマークは、認定を受けた加工食品の容器や包装にシールまたは印刷で表示します。

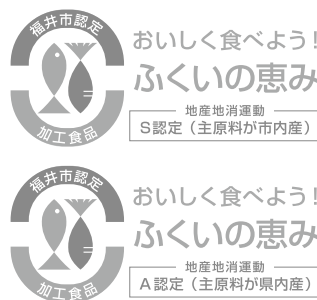

◆認定を受けた加工食品

23事業者54品が認定加工食品に決まりました。

詳しくは、ホームページ
(<http://www.city.fukui.lg.jp/d320/rinsui/index.html>)をご覧ください。

一乗滝小次郎の里
ファミリーパークを
開園しました

観光開発室 ☎20・5346

バーベキュー、キャンプなどにご利用ください。
開園期間 11月14日(日)まで
営業時間 8時30分～17時
予約先 一乗滝小次郎の里ファミ
リーパーク管理事務所

☎・FAX 43・2244

はかりの定期検査を実施します

市民協働・国際室 ☎20-5300

適正な計量の実施および商取引の公平性の維持のため、商取引や証明行為に使用される質量計（はかり）は、計量法の規定により、2年に1回の定期検査の受検が義務付けられています。対象となるはかりがある場合は、必ず受検してください。

対象 次のような商取引や証明行為にはかりを使用している人（商店、病院、薬局 など）

量り売り、量目商品の詰め込み、健康診断書・出生届・要介護認定の主治医意見書の作成など証明目的の体重測定、病院や薬局での調剤、メニューにグラム表示のある飲食物の計量、宅配荷物便の料金算出時の計量、農産物の出荷時の計量、紙類・金属類・衣料などの売買時の計量、学校や保育園の健康診断時の体重測定 など

手数料

ひょう量	電気式（デジタル式）のもの	電気式以外のもの
100kg以下	1,400円	500円
250kg以下	1,800円	900円

※ひょう量とは、計量できる最大の重量のことです。

検査日程（集合検査）

とき	じかん	ところ	とき	じかん	ところ
5月19日(水)	9:30~10:30	東安居公民館	5月26日(水)	10:00~11:00	中藤島公民館
	11:00~12:00	安居公民館		12:30~14:30	森田公民館
	13:30~14:30	JA福井市殿下支店		15:00~16:30	啓蒙公民館
5月20日(木)	11:00~12:00	国見公民館	5月27日(木)	9:30~12:00	湊公民館
	13:30~14:30	鷹巣公民館		13:30~14:30	西藤島公民館
	15:00~16:00	棗公民館	5月28日(金)	9:30~12:30	中央卸売市場
9:30~10:30	本郷公民館	14:00~15:00		東藤島公民館	
5月21日(金)	11:00~12:00	鶉公民館	5月31日(月) 6月1日(火) 2日(水)	9:30~12:30	市計量検査所 (フェニックス・ プラザ自動車 駐車場1階北側)
	13:30~14:30	河合公民館		13:30~16:00	
	15:00~16:00	明新公民館			
5月25日(火)	10:00~12:00	きらら館			
	13:30~16:00	越廼公民館			

※集合検査は、ひょう量が250kg以下で、持ち運びのできるはかりが対象です。据え置き型の電気式はかり（デジタル表示のはかり）やひょう量が250kgを超えるはかりを使用している人は、別日程で検査を実施しますのでご連絡してください。

2010年 国勢調査にご協力ください

情報課 ☎ 20-5671

10月1日に国勢調査が全国一斉に行われます。この調査は、日本に住んでいるすべての人を対象とした大規模な統計調査です。また、少子高齢化が急速に進んでいる日本において、暮らしやすいまちづくりのため、住居や福祉、医療の面でどんな対策が必要かを探るための大切な調査です。

調査は、9月下旬に調査員が皆さんの家庭を訪問して世帯ごとに調査票を配り、10月上旬に再び訪問して調査票を回収するか、郵送で提出してもらう方法で行います。

調査員は担当区域内にある世帯を漏れなく調査する必要があることから、地域の実情をよく知る人の配置を心がけています。市では、48地区の自治会連合会長を通じて、調査員を推薦していただくようお願いしています。

市民の皆さんのご理解とご協力をお願いします。

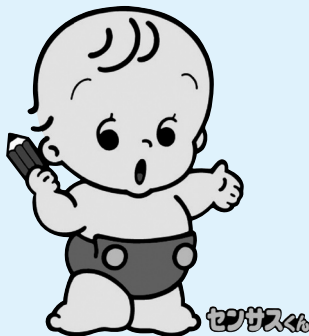

伝統行事の後継者 育成事業を支援します

歴史のみち整備推進室

☎ 20・5106

歴史的に蓄積がある行事の後継者育成などを目的とする事業に対して、活動費用の一部を助

成します。

※文化財の指定を受けているものを除きます。

補助率 対象経費の2分の1以内

限度額 10万円

申請期間 5月10日(月)～6月30日(水)

※申請方法など、詳しくはお問い合わせください。

夜間・休日納税相談窓口 ご利用ください

納税課

☎ 20・5330

とき 5月17日(月)～23日(日)

じかん 【月～金曜日】

17時30分～20時

【土・日曜日】

9時～17時

ところ 市役所本館2階

納税課

※本館東側地下1階、時間外入口からお入りください。身分を確認できるものが必要です。

内容 市税の納税相談

※市税とは、市・県民税、固定資産税、軽自動車税、国民健康保険税のことです。

※電話での相談も受け付けます。



時間外入口

臨時休館のお知らせ

◆園芸センター

6月13日(日)

☎ 83・0265



福井市行政チャンネル ふくチャンネル 番組情報



番組名	内容	放送期間
いきいき情報 ふくい	地域の緑化活動紹介 ～ガーデンシティふくい推進事業～	5/15まで
	劇団ババース	5/23まで
	おいしく食べよう！ふくいの恵み ～福井市農林水産加工品認定事業～	5/16～5/31
ビデオ ライブラリー	第8回福井ふるさとCM大賞 コンクール 全応募作品	5/31まで
市役所情報局	橋本左内を知っていますか？	5/31まで
ズームアップ まちづくり	特命のバトン	5/15まで
	特足羽川ふるさと元気の会	5/16～5/31
週間市役所	市役所での1週間の出来事	毎日 ※毎週土曜日更新

※美山地区は、こしの国ケーブルテレビで放送しています。
番組時間の詳細は、ホームページ (<http://www.city.fukui.lg.jp/d120/kohou/catv/index.html>) またはケーブルテレビチャンネルガイド「けーぶるちゃん。」(美山地区を除く) をご覧ください。
内容は、変更する場合があります。

人口と世帯 (前月比)

総数 269,194人
男 129,829人(-338)
女 139,365人(-233)

世帯数 95,762世帯(+7)

平成22年4月1日現在

5月の納税

軽自動車税 全期

納税は便利な
納税組合や口座振替で

「この社会 あなたの
税が生きている」

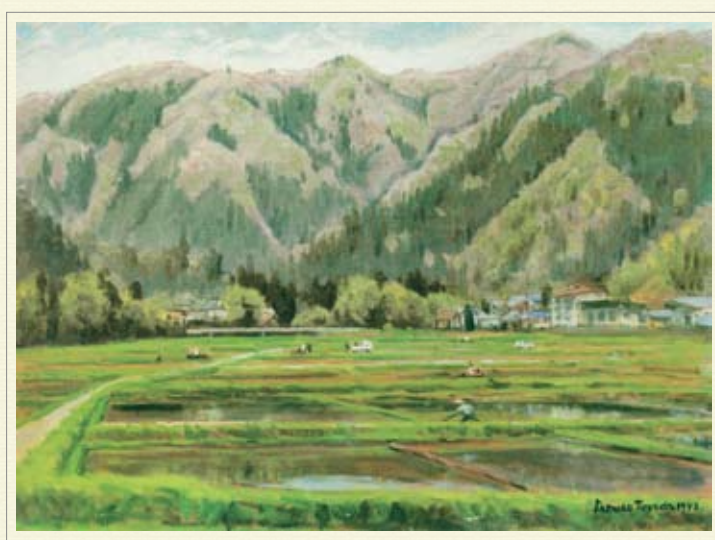

田拵え
<1993年>



豊田二郎画伯の
絵画から

ふるさとを愛す



田拵え

豊田二郎

若き日は 春駒引きて 田起しに
疲れしことも 今は昔か。
田沖原 馬一つ居ぬ 田拵え
人も見えなく 機の唸りのみ。
季は麗 人は長閑な 田拵え
様変わりせる 今の挿秧は。

後編
集
記

「越前時代行列」が記念すべき初めての取材となりました。桜の花びらが舞う中、沿道にはたくさん笑顔。取材を通して、写真でその場の雰囲気を感じる楽しさと、難しさの両方を感じることができました。⑤
広報紙担当となり初取材となった「越前時代行列」。満開の桜、青空、行列、賑やかな沿道、撮りたい光景はたくさんあったものの、それを一枚の写真に収める難しさを実感。自分の思いを伝えられるような写真を撮るよう頑張っています

たいと思います。⑥
「越前時代行列」の取材も今年で5回目。今回デビューした2人の「妹」を見ていると、「いつか表紙を飾る写真を撮るぞ」と意気込んでいたのを思い出します。初心を忘れず、今年度もがんばります。⑦
「越前時代行列」で今年度の取材もスタート。今年は茶々(㊤)、初(㊦)、江(㊧)の三姉妹のメンバーと一緒に、ふくいの四季折々の魅力を伝えていきたいと思えます。⑧

あじさいちゃんの健康だより 「健康ふくい21」

5月31日は世界禁煙デーです

「世界禁煙デー」はWHO（世界保健機関）が定めたもので、喫煙者には24時間喫煙を控えるよう呼びかけ、各国政府・各自治体・個人などには、喫煙と健康について考えるよう呼びかける1日となっています。

タバコの害

タバコの煙には200種類以上もの有害物質や発がん物質が含まれているため、肺がんをはじめとした多くのがんや、肺気腫などの呼吸器疾患はもちろん、脳卒中、心筋梗塞、歯周病、胃潰瘍など、全身に悪影響を及ぼします。女性の場合は、不妊や美容への悪影響、妊娠中であれば早産や流産、低体重児のリスクを高めます。また、タバコの煙は吸っている本人だけでなく、家族や周りの人たちの健康にも害を及ぼします。

タバコを吸っている人へ

- タバコを吸う時は次の喫煙マナーを守りましょう。
 - 禁煙スペースではタバコを吸わない
 - 子どもや妊婦の周りではタバコを吸わない
 - 歩きタバコはしない
 - ポイ捨てや置きタバコをせず、吸殻の始末をきちんとする
- これらのマナーを守ることも大切ですが、周りの人の健康、そして自分の健康を守るためにも、この機会に禁煙に取り組んでみませんか。

