



三姉妹彫像〈北の庄城址公園 (2/16)〉

※公園内には、昨年12月に設置された三姉妹の像（茶々、初、江）のほか、柴田勝家（写真奥）やお市の方の像があります。公園内の資料館では、より詳しく勝家や北庄城について知ることができます。

■ 正しいごみの分け方・出し方にご協力ください

～4月からライターのごみの出し方が変わります～

■ 4月10日(日)は「福井県知事・福井県議会議員選挙」の投票日です

■ 福井鉄道福武線に2つの新駅(清明駅、泰澄の里駅)が開業！

正しいごみの分け方・出し方にご協力ください

4月からライターのごみの出し方が変わります

毎年、ガスが残ったライターやスプレー缶が原因と思われるごみ収集車の火災事故が発生しています。そのため、ライターのごみは、4月からスプレー缶などと同じように透明・半透明の袋に入れて出すように変更になります。

ライター・スプレー缶などの出し方

◆収集日
燃やせないごみと同じ日

◆出し方
・中身を完全に使い切った状態にする
・スプレー缶などは穴を開ける

福井・美山地区	透明・半透明の袋に入れて出す。 ※必ず燃やせないごみとは別にして、ライターとスプレー缶は同じ袋に入れないようにしてください。
越廼・清水地区	燃やせないごみと同じ専用コンテナに出す。



ガスの抜き方

必ず風通しの良い屋外で、周囲に火の気がないことを確認してから行ってください。

◆ライター
輪ゴムや粘着力の強いテープでレバーを固定するなどして、ガスを抜いてください。

◆スプレー缶など
中身を完全に使い切った状態で専用の器具などを使って穴を開け、ガスを抜いてください。





ワケレンジャー

平成23年度の「ごみの分け方・出し方早見表」を作成しました

平成23年度のごみの分け方・出し方早見表と外国人向け早見表（英語・中国語・ポルトガル語版）を作成しました。必要な人はホームページ（<http://www.city.fukui.lg.jp/d210/seisou/index.html>）からダウンロードするか、清掃清美課または市民課の窓口で受け取ってください。

また、ごみカレンダーは各自治会連合会に作成をお願いしていますので、必要な人は各公民館などにお問い合わせください。

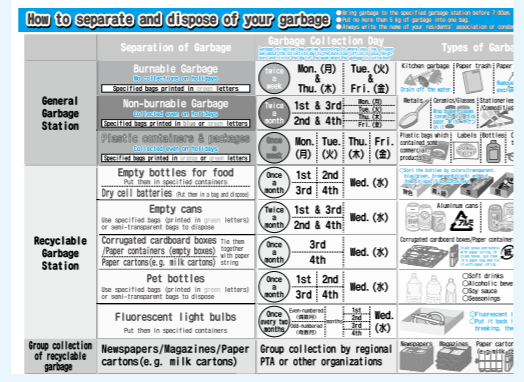

英語版早見表

いらなくなった新聞紙や雑誌などはリサイクルへ

段ボールや紙製容器、紙パックは、月1回ごみステーションで回収を行っています。ほかにこのような回収がありますので、ぜひご利用ください。

1 地区の集団資源回収

- PTAや子ども会、自治会などの地区の団体が年に数回、集団資源回収を行っています。集団資源回収には次のようなメリットがあります。
- ・地域住民が参加することで、団体や地域のコミュニティが活性化します。
 - ・子どもも含め地域全体の環境意識が高まり、ごみ減量の促進につながります。
 - ・ごみステーションでの回収よりも質の良い古紙が集まるため、リサイクルの促進につながります。
 - ・実施団体に市からの奨励金（1ヶあたり5円）が交付されます。

2 古紙の回収拠点への持ち込み

市内には、新聞や雑誌、ダンボールなどの古紙を持ち込むことができる業者があります。地区の集団資源回収を利用できない人や保管場所に困っている人はご利用ください。

古紙業者については、ホームページをご覧になるか、福井市古紙等リサイクル協同組合（☎27-0619）にお問い合わせください。

※持ち込む際には、ビニールの包装を外すなど、ルールを守って持ち込んでください。



古紙の回収ボックス

問い合わせ 清掃清美課 ☎20-5377

4月10日は「福井県知事選挙」

「福井県議会議員選挙」の投票日です

福井県議会議員選挙は、今回の選挙から旧越廼村・清水町地域に住民登録がある人も、旧福井市・美山町地域と同じ選挙区（福井市選挙区）に変わります。

投票日 平成23年4月10日(日)

投票時間 午前7時～午後8時

※ただし、左の投票所は午後7時で閉鎖します。入場券でもご確認ください。

午後7時で閉鎖する投票所	
第24投票所 一光公民館	第83投票所 美山公民館上味見分館
第25投票所 国見小学校	第84投票所 河内農村開発センター
第26投票所 大丹生町集落センター	第85投票所 小当見集落生活改善センター
第27投票所 国見町ふれあいセンター	第86投票所 美山公民館下味見分館
第28投票所 殿下小中学校	第88投票所 蔵作農事集会所
第29投票所 宿堂町集落生活改善センター	第92投票所 計石集落生活改善センター
第65投票所 高須城小学校	第93投票所 間戸ふれあい会館
第79投票所 美山公民館音見分館	第94投票所 越廼公民館(福住長センター)
第80投票所 所谷ふれあい会館	第95投票所 大味生活改善センター
第81投票所 吉山道場	第96投票所 農林漁業体験学習施設水仙寮
第82投票所 美山公民館羽生分館	第97投票所 城有生活改善センター

投票できる人

満20歳以上（平成3年4月11日までに生まれた人）で、平成22年12月31日以前から福井市に住民登録がある日本国民

次のような人はご注意ください！

●他市町村から福井市へ転入した人

平成22年12月31日までに転入届を提出した人
福井市で投票できます。

1月1日以降に転入届を提出した人

県内の他市町村から転入した人は、「同一県内居住証明書」（各市町の住民登録担当課で発行）があれば、元の住所地で投票できます。

●福井市では投票できません。

●市内間で住所異動をした人

3月18日(金)までに転居届を提出した人
新しい住所地で投票します。

3月19日(土)以降に転居届を提出した人
元の住所地で投票します。

投票所入場券

3月26日(土)頃に各世帯にはがきで郵送します。入場券が届いていなかったり、紛失

したりした場合でも投票できますので、投票の際、係員に申し出て下さい。(期日前投票をする場合も同じです)
入場券は世帯主の名前で届きますが、はがきを開くとその世帯の有権者の名前が5人まで書かれています。ご確認ください。

選挙公報

知事選挙の選挙公報は、3月29日(火)頃に各世帯に配布します。
各公民館にもあります。

※県議会議員選挙の選挙公報はありません。

点字投票・代理投票

目の不自由な人は、点字による投票ができます。
また、身体の障がいなどのため、自分で投票用紙に書くことができない人は、代理投票ができます。

開票

投票日の午後9時15分から市体育館（松本4丁目）で行います。

投票日に投票所に行けない人は、期日前投票や不在者投票ができます

◆期日前投票

期間 「福井県知事選挙」

3月25日(金)～4月9日(土)

「福井県議会議員選挙」

4月2日(土)～9日(土)

時間 午前8時30分～午後8時

※期間中は土・日曜日でも投票できます。
3月25日(金)～4月1日(金)は、知事選挙の期日前投票のみで、県議会議員選挙の期日前投票はできません。

◆不在者投票

●福井市外で

長期の出張など、何らかの理由で福井市にいない場合は、滞在地市町村の選挙管理委員会にて投票する制度があります。

●指定病院、施設など

県選挙管理委員会が指定する病院や老人ホームなどに入院または入所している人は、施設の管理者に申請して、施設で投票できます。

●郵便で

身体障害者手帳や介護保険被保険者証などを持っている人で、次のような状態のために投票所へ行けない人は、郵便で投票できる場合があります。

- ・両下肢の障がい 1級か2級
- ・体幹の障がい 1級か2級
- ・移動機能の障がい 1級か2級
- ・内臓機能の障がい 1級か3級
- ・肝臓の障がい 1～3級
- ・免疫の障がい 1～3級
- ・要介護状態区分 5 など

※詳しくは、市選挙管理委員会事務局へお問い合わせください。

不在者投票を希望する場合は、お早めにお問い合わせください。

市選挙管理委員会のホームページでは、次の情報をお知らせします。

- ・市内の全投票所と期日前投票所の周辺地図
- ・投票日当日の投票開始から1時間ごとの推計投票率
- ・開票速報

《ホームページ》 <http://www.city.fukui.lg.jp/d720/senkyo/>



など

問い合わせ 市選挙管理委員会事務局 ☎20・5545

期日前投票ができる場所

- 福井市役所別館5階 大講堂（大手3丁目10-1）※
- すかっとランド九頭竜（天菅生町3-10）
- 森田公民館（下森田藤巻町2）
- 防災センター（和田東2丁目2207）
- 治水記念館（種池2丁目305）
- 南体育館（下筋生田町33-1）
- 美山総合支所（美山町7-1）
- 越廼公民館（越廼住民センター）（菜崎町1-68）
- 清水総合支所（小羽町27-1）

※福井市役所で下記の時間に期日前投票を行う場合は、市役所中庭の公用駐車場を利用できます。
有料駐車場に入らずに、市役所正面入口からお入りください。（市役所周辺の道路は駐車禁止です）
ただし、駐車場に限りがありますので、なるべく公共交通機関をご利用ください。

【月～金曜日】午後5時30分～午後8時
【土・日曜日】午前8時30分～午後8時

◎入場券が手元に届いている場合は持参してください。
県内の他市町に転出した人は、「同一県内居住証明書」を必ず持参してください。

福井鉄道福武線に

せいめい 清明駅

たいちよう さと 泰澄の里駅

2つの新駅が開業！

福井鉄道福武線の新駅「清明駅」と「泰澄の里駅」が、3月20日(日)に開業します。

駅名は、地域に親しまれる駅となるよう、地元住民や電車利用者による投票で決定されました。「清明駅」は地区と小学校の名前がつけられ、「泰澄の里駅」は泰澄大師生誕の地と伝わる泰澄寺が最寄りにあることにちなんでつけられました。

◆記念式典

とき 3月20日(日)

じかん 【清明駅】10時～10時40分

【泰澄の里駅】10時50分～11時30分

※各駅で、来場者先着200人に記念1日フリー乗車券と記念品を差し上げます。

◆新駅ダイヤ

【田原町・福井駅前方面】

駅名	清明駅	泰澄の里駅
運行時間	6:31～22:48	6:25～22:42
本数(平日)	普通41本	普通41本
所要時間(福井駅前まで)	18分	25分
運賃(福井駅前まで)	260円	310円

【越前武生方面】

駅名	清明駅	泰澄の里駅
運行時間	6:24～23:24	6:30～23:29
本数(平日)	普通42本	普通42本
所要時間(越前武生まで)	37分	31分
運賃(越前武生まで)	370円	360円

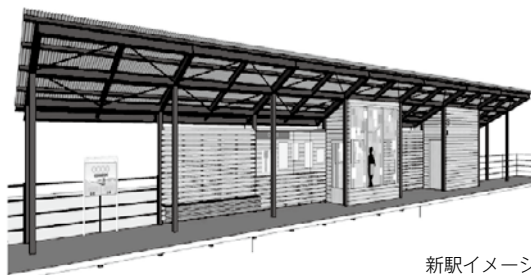

新駅イメージ



新駅開業
記念

沿線ウォーキング

「泰澄大師伝説の北国街道コース」

とき 3月21日(祝) 9時30分～(雨天決行)

集合場所 泰澄の里駅

コース 泰澄の里駅→泰澄寺→朝六ツ橋→浅水宿場→清明駅→ショッピングシティ・ベル(西側)→赤十字前駅(約9km)

参加費 100円(保険料、資料代など)

申込 当日、9時～9時30分まで会場受付

※周辺には駐車場がありませんので、電車でお越しください。

福井鉄道福武線の1日フリー乗車券(大人500円、子ども250円)の利用がおすすめです。

完歩した人には、福鉄オリジナル缶バッジを1個差し上げます。

問い合わせ 福井鉄道(株)交通事業部 ☎ 0778-21-0706

新たなパーク&ライドの 駐車場を整備しました

福井鉄道福武線の利用者は無料で駐車できます。

- ・花堂駅 12台
- ・江端駅 18台
- ・三十八社駅 11台

問い合わせ

福井鉄道(株)鉄道部

☎ 0778-21-0706

問い合わせ 交通政策室 ☎ 20-5138

2011 フォトがわら版

4年に1度の神事奉納

2月13日、大森町で「睦月神事」が行われました。睦月神事は、大森町の賀茂神社に約800年前から伝わり、天下泰平や国家安穏、五穀豊穰を願って4年に1度奉納されるもので、国の重要無形民俗文化財に指定されている伝統行事です。

午前中の神輿渡御行列に続き、午後からは睦月神事会館で神事の奉納が執り行われました。

子どもたちが舞を奉納する「ささら」や「さいやいや」などの演目は、力強い太鼓の響きとともに華麗な踊りが披露され、会場の人たちからは盛んな拍手が送られました。



「ささら」の舞

春の祝膳を作る

2月17日、中央卸売市場で市場体験講習会「春の祝膳に挑戦！」を開催しました。

この日は、抽せんで選ばれた15人が参加し、中華おこわや米粉シューマイ、変わりミートローフなど5品に挑戦しました。

講習会では、始めに講師から今回作る料理のコツや調理器具の使い方などの細かな説明があり、その後、グループに分かれて調理を開始。途中で講師に確認してもらいながら、限られた時間で料理を完成させました。

今回初めて参加したという参加者は、「こんなに手軽にできる料理だとは思っていませんでした、帰ってからもうまた作ってみたい」と笑顔で話していました。



ミートローフの作り方を教わる参加者

戦国武将の一面を知る

12月18日から3月2日まで、愛宕坂茶道美術館で安土・桃山時代から江戸時代にかけての書状や茶道具を展示した企画展「戦国武将と茶の湯」を開催しました。

展示したのは、織田信長や豊臣秀吉など歴史の舞台に名を残した武将たちの書状や、茶人としても名を残した戦国武将の古田織部の茶道具など18点。戦乱に明け暮れた激動の時代の中、武将たちが自らの心を静めるため、お茶に安らぎを求めて茶の湯をたしなむ姿がうかがえます。また、会場には今年のNHK大河ドラマの主人公江ゆかりの人物、徳川秀忠や家光の書状も展示しました。

来館者は、一つひとつの展示品から戦国武将の人物像や生き様を感じ取っているようでした。



茶道具や書状を展示

ちっくり ま 協働最前線

活動団体名
清水南地区まちづくり実行委員会

- ◆所在地 〒910-3622
福井市風巻町21-17
清水南公民館内
- ◆団体設立 平成22年7月
- ◆会員数 20人

活動概要

- ◆活動分野 まちづくり
- ◆活動日時 随時
- ◆活動場所 清水南地区
- ◆活動内容 地区の見どころなどを掲載した「清水南ふる里MAP」の作成、地区の歴史や文化を感じてもらう「ふるさとウォーク」の開催、地区の名所の開拓 など

朝倉さんに
聞きました



■まちづくりのきっかけを教えてください。

平成18年の市町村合併で、それまで清水町全体で行ってきた活動が学校区単位に変わったことで、この地区をどう盛り立てていくかを考えるようになり、平成20年にまちづくりの準備会が結成されたのがきっかけです。現在は実行委員会として活動しています。

■現在、力を入れている活動は何ですか。

これまで開催してきた「ふるさとウォーク」のほか、特産品の開発や名所の開拓に取り組んでいます。名所については、今後は地区内に桜やイチョウ並木の遊歩道を整備して、1年を通して楽しんでもらえるような場所をつくっていききたいと考えています。

■苦労している点やよかったと思える点は何ですか。

特産品の開発は、どういものがよいのかわからず、手探り状態なので大変ですね。現在は鋳造を使った加工品を商品化できないか試行錯誤しています。

まちづくりを通して、人と人とのつながりができたことは1つの成果だと感じています。今後も地域で助け合えるような人の輪が広がっていくといいですね。

■今後はどのようなまちづくりをしていきたいですか。

地区の皆さんと協力しながら、「手づくりのまちづくり」を続けていきたいです。そして、ここに生まれてよかったと思ってもらえるような、「温かなまち」をつくっていききたいと思います。



昨年のふるさとウォークの様子
(11月に開催)



委員長

朝倉 伊知郎 さん

問い合わせ

☎ 98-4590

Eメール smina-k@mx4.fctv.ne.jp



オグロプレーリードッグ

北アメリカの草原（プレーリー）に住む動物で、鳴き声が犬に似ていることや、しっぽの先が黒いことからオグロ（尾黒）プレーリードッグと名づけられました。

リスの仲間ですが木に登ることはなく、地面に穴を掘り、その中で集団で暮らしています。穴を掘るための爪はとても鋭く、狭い穴の中で邪魔にならないように耳やしっぽは小さくなっています。巣穴の近くでは1匹が後ろ足で立ち上がって見張りをし、敵が近づくと「キャンキャン」と警戒の声を出して仲間知らせてくれます。その声で、群れは一斉に巣穴へ逃げ込みます。

野生では主にイネ科の植物を食べますが、当園では草食動物用のペレットやコマツナ、にんじん、りんごなどを食べています。乾草もエサとして与えていますが、巣穴の中に持ち帰ってしまい、ほとんどが巣材となっているようです。小さい口に乾草を詰められるだけ詰め込んで巣穴に運んだり、一生懸命穴を掘ったりする姿は、見ていて飽きません。そんな姿をぜひ見に来てください。



オグロプレーリードッグ

問い合わせ 足羽山公園遊園地 ☎ 34-1680



「福井定番のまちあるき」

今回は、足羽山から九十九橋を渡り呉服町通りへと歩いてみます。

春になると、愛宕坂の上では足羽神社のしだれ桜が出迎えてくれます。三段広場の頂上から福井のまちをのんびり眺めたら、帰りは三軒茶屋の手前で左へ下ります。柴田勝家時代から続く寺町（足羽1丁目）を楽しみながら、愛宕坂の上り口を過ぎるとかつての北国街道に出ます。左に折れて、足羽川の堤防の桜を楽しみながら九十九橋を渡り、呉服町通りへ向かいます。

実はこのルート、明治の頃は庶民の楽しみの1つでした。季節の変わり目など、仕事が一段落すると、社寺参りを口実に、特に女性が足羽山へ出かけたそうです。しかし本当の目的は、お参りを済ませた後、京町（呉服町通り）で食事や買い物をする事だったとか。

春、足羽山周辺は桜に覆われ、すばらしい景色へと変わります。こんな話をしながら、福井定番のまちあるきを楽しんでみてはいかがでしょうか。

問い合わせ 中心市街地振興課 ☎ 20-5677

世界最大のシーラカンス



シーラカンスの化石の復元骨格模型

- シーラカンスってどれくらいの大きさなの？
- 成長すると1メートル以上の大きさになるわ。最大級のものでは、全長2メートル、体重100キロ近くになるものもあるの。卵もグレープフルーツぐらいの大きさなのよ。
- ヘエ～。大きな魚なんだね。
- 実は、太古の昔にはもっと大きなシーラカンスがいたの。なんと、全長3.8メートルよ。
- ええ～！
- そのシーラカンスは、中生代白亜紀前期（約1億年前）に生きていたシーラカンスの仲間、マウソニア・ラボガティという名前なの。
- 1億年前か～。
- 北アフリカのモロッコで、このマウソニア・ラボガティの化石の一部が発見されて、その化石から全身を復元したら、シーラカンスの約4億年の歴史の中で最大のものだとかわかったの。特別展では、世界に1つしかないこの復元骨格模型が北陸初公開で展示されるのよ。
- どれくらい大きいのか確かめに行かなくっちゃ。
- 浮き袋やヒレなど、シーラカンスの特徴的な体のつくりもわかるようになってきているから、じっくり見てみてね。一緒に写真撮影もできるから、カメラも忘れないで。

■第71回特別展「シーラカンスの謎に迫る」

と き 3月19日(土)～

問い合わせ 自然史博物館 ☎ 35-2844

とことん再発見 73



「修理・修復でよみがえった文化財」

郷土歴史博物館では、数多くの文化財を収蔵しています。しかし、中には保存状況や自然災害、戦災などによって壊れたり、傷んだりしてしまったものもあります。それらを修理・修復して安全に保存・展示できる状態に直し、後世に伝えていくこと

も博物館の仕事です。

今回紹介する江戸時代の蒔絵の料紙箱も、蒔絵の装飾全体がひどく劣化していました。触ると破片がポロポロと落ちる状態だったので、蒔絵修復の専門家にひび割れの補強や剥がれた箇所の接着を依頼しました。その結果、装飾が剥がれ落ちる心配はなくなり、今では安心して展示できるようになりました。

現在、このように修理・修復を終えた当館の所蔵品を公開しています。掛け軸や油絵、工芸品などのさまざまな資料がよみがえった姿をぜひご覧下さい。



「七宝繫花丸文蒔絵料紙箱」(修復後)

■松平家史料展「室町・幕末」
「館蔵品の保存修理・修復」
と き 5月8日(日)まで

問い合わせ 郷土歴史博物館 ☎ 21-0489

Art な時間

渡辺 英司 [蝶瞰図/うらわ美術館 ウォールケース インスタレーション 2010] (2010年作) 図鑑

今回紹介する「蝶瞰図」は、図鑑から切り取った蝶の画像を展示空間に並べるスタイルの作品です。渡辺は新しい表現方法を模索していきうちに、蝶に感覚的なリアリティーを感じ、「どの図鑑にもたくさんの種類が掲載されていることと、色や形がバラエティーに富んでいるために大変興味深い生き物である」と話しています。確かに、同じ昆虫でもカブトムシなどの甲虫類は種類が少なく、色も地味です。また、展示したときのリアリティーという観点からも、室内の天井や壁に蝶が止まっても何の不自然さも感じませんが、ほ

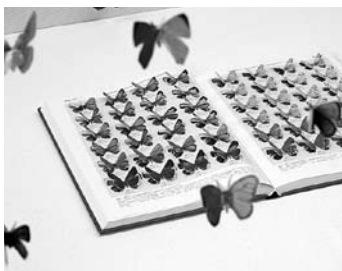

かの昆虫では不自然さは否めません。このリアリティーが、展示空間に入った観賞者に大きなインパクトと驚きを与え、多くの人は、夏の夜に照明を点灯した状態で窓を開放したために、この「蝶瞰図」のような状況を完成させてしまった経験を思い出すのです。

また、作品を制作する際に大切な図鑑の画像を切り取ってしまう行為は、言い換えるなら本としての本来の目的を失わせてしまう行為であり、図を失った図鑑は単なる言葉の羅列になってしまいます。自然界と言葉との結びつきを失わせてこそ成り立つこの作品は、図鑑で感じる以上のリアリティーを鑑賞者に与えることができるのです。

■「これは本ではないーブック・アートの広がりー」展
と き 3月27日(日)まで

問い合わせ 市美術館 ☎ 33-2990

平成23年度 交通災害共済の加入申込を受け付けます

交通安全課 ☎ 20-5387

交通災害共済は、市民の皆さんが会費を出し合い、交通事故に遭った人に見舞金を支給する制度です。

万一の事故に備えて、家族そろって加入しましょう。

対象 市内に住民登録または外国人登録がある人

共済期間 4月1日(金)～平成24年3月31日(土)

※中途加入の場合(4月1日以降に会費を納めた場合)の共済期間は、会費を納めた日の翌日からです。

会費 1人年額 500円

※4月30日以降に会費を納める場合は減額します。

見舞金 1万5,000円(8等級)～100万円(1等級<死亡時>)

申込 2月末頃に各世帯に届いた加入申込はがきに必要事項を書き、会費を添えて金融機関(郵便局、ゆうちょ銀行を除く)、交通安全課または各総合支所市民福祉課へ申し込んでください。

※自治会を通しての申込はできません。

平成21年度の事業状況

加入者数	6万137人	共済見舞金支払件数	448件
会費収入額	2,980万2,100円	共済見舞金支払額	2,797万円

暮らし

お知らせ

Information

固定資産の縦覧帳簿の縦覧と課税台帳の閲覧を行います

資産税課 ☎ 20-5315

◆縦覧

納税者が、自己の土地や家屋の評価が適正かどうかを確認するため、ほかの土地や家屋の価格と比較できる「土地および家屋価格等縦覧帳簿」の縦覧を行います。

とき 4月1日(金)～5月2日(月)
8時30分～17時30分

※土・日曜日、祝日を除きます。

ところ ・市役所本館2階 資産税課

・各総合支所 総務課

※各総合支所では、旧町村分のみ
の縦覧になります。

縦覧できる人

固定資産税の納税者またはその
代理人

縦覧できる内容

【土地】 所在、地番、地目、地積、
評価額

【家屋】 所在、家屋番号、種類、
構造、床面積、評価額

※所有者名、税額などは縦覧でき
ません。

手数料 無料

◆閲覧

納税義務者は、本人の「固定資産課税台帳」などに記載された内容を確認できます。また、借地・借家人なども、対象となる固定資産の課税内容を確認できます。

とき 縦覧期間ほか随時

※土・日曜日、祝日を除きます。

ところ ・市役所本館2階 資産税課

・各総合支所 総務課

閲覧できる人

固定資産税の納税義務者または代理人、借
地・借家人 など

手数料 無料(縦覧期間のみ)

◎いずれも…

持ち物 ・印鑑

・本人確認書類(運転免許証、住民基本台帳カード<顔写真付き>、パスポート、そのほか官公署が発行した顔写真付きの身分証明書など)

※これらの書類がない人は、資産税課へお問い合わせください。

・代理人は委任状

※閲覧の場合、借地・借家人は当該賃貸に係る契約書などが必要です。

3月検針分の都市ガス料金

料金課（ガス） ☎ 20-5613

使用量区分	0㎡から 20㎡まで	20㎡を超え 100㎡まで	100㎡を超え 200㎡まで	200㎡を 超える場合
基本料金 (1か月あたり)	525円	682円	1,207円	2,352円
従量料金単価 (1㎡あたり)	202.53円	195.18円	189.82円	184.36円

※従量料金単価は原料費調整額（-13.77円）適用後の単価です。

健康

予防接種

指定医療機関の追加

市保健センター ☎ 28・12500

◆子宮頸がん予防ワクチン接種が受けられるようになった医療機関

・富永耳鼻咽喉科医院

福祉

70〜74歳の人の患者負担割合の見直しについて

保険年金課（保険係）

☎ 20・50300

4月から70〜74歳の人の医療機関での窓口負担割合が、1割から2割へ見直される予定でしたが、平成24年3月までの1年間は、1割に据え置かれることになりました。

福井市国民健康保険に加入している、「一部負担金の割合」の欄に「2割（平成23年3月31日まで1割）」と記載された高齢受給者証を持っている人には、3月下旬に、4月からの高齢受給者証を郵送します。

※窓口負担割合が3割の人や後期高齢者医療制度に加入している人は、変更ありません。

催し

フェニックスシアター

映像文化センター ☎ 20・50300

とき 3月23日(水)

13時30分

ところ フェニックス・プラザ

3階 映像ホール

上映作品 「山下清物語 裸の大將放浪記」

浪記

定員 118人

入場料 無料

春季特別展

「世界のしかけ絵本〜本から飛び出すワンダーランド〜」

橋樑記念文学館 ☎ 35・1110

19世紀頃にドイツやイギリスで出版されたものから現代のものまで、美しく楽しい世界のしかけ絵本を展示します。触って楽しむ絵本コーナーもあります。

とき 3月19日(土)〜5月8日(日)

9時〜17時15分

※4月1日(金)〜17日(日)は、

愛宕坂のライトアップに伴い、開館時間を21時まで延長します。

で延長します。

入館は閉館時間の30分前までです。

入館は閉館時間の30分前までです。

期間中は無休です。
ところ 橋樑記念文学館

観覧料 100円

※中学生以下、70歳以上、障がい者は無料です。

松平家史料展示室テーマ展「館蔵品の保存修理・修復」

郷土歴史博物館 ☎ 21・0489

掛け軸や蒔絵、油絵など、修理・修復を終えた館蔵品を、作業の記録も交えて展示します。

とき 5月8日(日)まで

9時〜19時

※入館は18時30分までです。期間中は無休です。

ところ 郷土歴史博物館

観覧料 210円

※中学生以下、70歳以上、障がい者とその付添人は無料です。

観覧料 210円

※中学生以下、70歳以上、障がい者とその付添人は無料です。

無料です。

養浩館 春と初夏のお茶席

文化課 ☎ 20・50607

桜や新緑が池に映える名勝養浩館庭園を眺めながら、お茶とお菓子を味わってみませんか。

とき 4月2日〜6月26日の

毎週土・日曜日、祝日

10時〜16時30分

※茶券販売は16時までです。

抹茶の日と煎茶の日があ

抹茶の日と煎茶の日があ

ります。
ところ 養浩館

参加費 500円

※入園料210円が別途必要です。
（お茶菓子代含む）

春休みおはなし会

市立図書館	みどり図書館	桜木図書館	清水図書館	美山図書館
20・5000	34・8859	20・1530	98・3820	90・1700

とき	じかん	ところ
3月24日(木)	14:00~14:45	市立図書館
3月25日(金)	14:00~15:00	みどり図書館
3月26日(土)	11:00~11:30	美山図書館
	14:00~14:30	清水図書館
3月28日(月)	14:00~14:45	桜木図書館

対象 5歳以上
※申込は必要ありません。

と き	内 容
3月19日(土)	・働く乗り物集合 (白バイ、パトカー、高所作業車など) ※抽せんで、一部の車両の試乗体験ができます。 ・振る舞い鍋
3月20日(日)	よさこい競輪杯 (よさこい演舞)

じかん 10時～
ところ 福井競輪場
入場料 無料
※19日は、先着500人に「振る舞い鍋」の引換券をプレゼントします。



第26回ふくい春まつりを開催します

観光開発室 ☎ 20-5346

ふくい春まつりイベント

◆越前時代行列

と き 4月16日(土) 13時～
※福井駅西口交通広場でのステージ演奏は10時から開始する予定です。
コース 福井県庁→さくら通り→フェニックス通り→駅前電車通り→福井駅西口交通広場
配 役 【お市の方役】女優 財前 直見 さん
【柴田勝家公役】俳優 風間 トオル さん



◆春のまちあるき創客創流事業(こみちこまち 浜町)

灯りの演出や食、伝統文化などが楽しめます。
と き 3月19日(土)～4月17日(日)
ところ 浜町周辺、足羽川右岸

◆足羽川堤防桜並木ライトアップ

と き 4月1日(金)～17日(日)
18時30分～21時30分
ところ 足羽川左岸堤防(幸橋～新明里橋)

◆足羽山花見ぼんぼり事業

と き 4月1日(金)～30日(土)
18時～24時
ところ 足羽山



越前朝倉糸桜まつり

と き 4月9日(土)、10日(日)
ところ 一乗谷朝倉氏遺跡
問合せ (社)朝倉氏遺跡保存協会 ☎41-2330

「お堀の灯り」～68万石の灯・響・食・彩～ ライトアップとライブ IN 福井城址

と き 4月16日(土)
じかん 【ライブ】15時30分～17時30分
【ライトアップ】18時30分～20時30分
ところ 【ライブ】県庁前広場
【ライトアップ】福井城址およびその北・西側歩道
問合せ 「お堀の灯り」実行委員会(順化公民館内) ☎20-5458

観光周遊バス「さくら号」

と き 3月19日(土)～4月17日(日)
10時～18時10分
※4月1日～16日の金・土曜日は、20時30分まで運行します。
コース 福井駅東口→北の庄城址公園→足羽山公園下→足羽山→愛宕坂→浜町→片町→裁判所前→郷土歴史博物館→福井城址→福井駅東口
運 賃 ・1回 200円
・1日フリーパス券 500円
※1日フリーパス券には、愛宕坂茶道美術館、橘曙覧記念文学館、自然史博物館、郷土歴史博物館、養浩館庭園の無料入館券が付いています。
<販売所>
バス車内、京福バスチケットセンター、市内バス案内所
問合せ 京福バス福井営業所 ☎54-5171

身近な環境セミナー

環境パートナーシップ会議事務局
(環境課内) ☎20・53098

◆経ヶ岳の大崩壊の話と痕跡の観察

白山国立公園の南西部に位置する経ヶ岳が崩壊した時の巨大山崩れの痕跡を観察し、地形が時間とともにどのように変化していくのかを学びませんか。

とき 3月26日(土)

10時～16時

集合場所 福井大学 産学官連携本部 3階 研修室

ところ 福井大学文京キャンパス、六呂師高原

対象 小学5年生以上

(小学生は保護者同伴)

内容・講義(10時～)

・六呂師高原での現地見学(12時～)

※現地までバスで移動します。

講師 福井大学 名誉教授 服部 勇氏

持ち物 汚れてもよい服装、筆記用具、昼食、飲み物、雨具など

申込 3月14日(月)から窓口または電話受付

◆里山の利用と春の自然散策

とき 4月3日(日)

9時～16時(雨天決行)

※集合時間は8時50分です。集合場所 市役所本館 正面入口

※現地までバスで移動します。

ところ めだかの学校塾(越前町)

内容・里山の話

・しいたけの菌打ち

・金比羅山登山(自然散策)

持ち物 野外活動ができる服装、帽子、タオル、昼食、飲み物、雨具など

申込 3月14日(月)から窓口または電話受付

※小学生以下は保護者同伴で申し込んでください。

◎いづれも…

定員 30人(先着順)

参加費 無料

市民協働・国際室 ☎20・53000

誇りと夢・わがまち創造事業 まちづくり成果発表会

市民協働・国際室 ☎20・53000

とき 3月21日(祝)

13時～15時30分

ところ 県自治会館2階

内容 【まちづくり活動発表】

・岡保まちづくり委員会

・誇りと夢・わがまち創造事業 殿下地区委員会

・自然王国なつめ

【まちづくりシンポジウム】

・事例紹介

「越前朝倉万灯夜」

・シンポジウム

「連携のまちづくりについて」

〈コーディネーター〉

アルマス・バイオコスモ

ス研究所 代表

水上 聡子氏

【活動パネル展】

・49団体の活動成果など

※ごなたでも参加・傍聴できます。

福井藩祖 「結城秀康を語る」会

福井藩祖 「結城秀康を語る」会

誇りと夢・わがまち創造事業 啓蒙地区委員会(啓蒙公民館内)

市民協働・国際室 ☎54・0046

とき 4月3日(日)

9時～12時

ところ 福井循環器病院1・2階

ホール(新保2丁目)

内容・基調講演

〈講師〉

作家

植松 三十里氏

・シンポジウム

〈コーディネーター〉

福井新聞社 論説主幹

山下 裕巳氏

〈パネラー〉

植松 三十里氏

歴史研究家

松原 信之氏

結城市長

小西 栄造氏

福井城の復元をすすめる

会 会長

ICカード導入記念イベント「ふくいまちなかマルシェ」

まちづくり福井(株) ☎30-0330
中心市街地振興課 ☎20-5677

「食」をテーマにしたイベントを開催します。地場産品の販売や特設ステージでのトークショーなど、イベントが盛りだくさんです。

とき 3月20日(日) 10時～16時

ところ 駅前電車通り、響のホール

内容 ・地場産品、福井の販売

・M-1グランプリ2010チャンピオン「笑い飯」による食ネタ漫オステージショー

・音楽イベント

・仁愛大学の学生による福井の食材を使ったヘルシーメニューの紹介や試食コーナー

・ICカード「ICUSA」(福井駅前での買い物で使える電子マネー)の紹介や申込受付



お笑いコンビ「笑い飯」

定員 300人
参加費 無料
※申込は必要ありません。

吉田 純一氏
芝原を美しくする会 顧問
竹下 清氏

教室・講座

園芸講習会

園芸センター ☎83・0265
 とき 4月12日(火)
 13時30分～15時30分
 ところ フェニックス・プラザ
 301号室
 対象 市内に住む人
 内容 夏野菜の作り方
 定員 60人(先着順)
 受講料 無料
 申込 4月4日(月)8時30分から
 電話受付

園芸講座

園芸センター ☎83・0265
 ◆果樹の果実と枝葉管理
 とき 4月19日(火)
 13時30分～15時
 申込 4月11日(月)8時30分から
 電話受付

◆夏野菜の作り方
 とき 4月20日(水)
 13時30分～15時
 申込 4月12日(火)8時30分から
 電話受付

◎ぐすれも…
 ところ 園芸センター
 対象 市内に住む人
 定員 50人(先着順)
 受講料 無料

日本書紀を読む
 連続講座
 「景行天皇紀」3・成務天皇紀
 郷土歴史博物館 ☎21・0489
 とき 3月26日(土)
 13時～17時
 ところ 郷土歴史博物館
 講師 主任 角鹿尚計
 定員 60人(先着順)
 参加費 無料
 持ち物 筆記用具
 申込 当日、会場受付

体験講座
 「和の手づくり」
 ～古帛紗をひくる～
 愛宕坂茶道美術館 ☎33・3933
 名物裂なぶつぎを使って、茶碗ちawanを載せて運ぶ際に用いる「古帛紗ふるびん」を作ってみませんか。
 とき 3月27日(日)
 10時～12時、
 14時～16時
 ところ 愛宕坂茶道美術館
 講師 仕覆作家 丹羽陽光氏
 定員 各20人(先着順)
 参加費 3500円(材料費)
 持ち物 針、糸切りばさみ、30センチ
 定規、筆記用具
 申込 3月12日(土)9時から電話
 受付

親子工作実験教室
 「ふしぎびっくり光の
 万華鏡を作ってみよう」
 治水記念館 ☎33・0278
 河川課 ☎20・5492
 鏡や色紙の代わりにクリアホログラムシートを使って万華鏡を作ってみませんか。ホログラムを使った偽造防止技術の話もします。
 とき 4月10日(日)
 13時30分～14時30分
 ところ 治水記念館(種池2丁目)
 参加費 50円(材料費)
 申込 随時、治水記念館で電話
 またはEメール受付
 ※小学2年生以下は、保護者同伴で申し込んでください。
 《Eメール》
 chisui@mx2.fctv.ne.jp

ジュニアゴルフ教室

市ゴルフ協会事務局(竹沢方)
 ☎83・1118
 スポーツ課 ☎20・53555
 ゴルフのマナーやルールを学び、技術を向上させませんか。
 とき 4月2日～7月30日の
 毎月第1・3・5土曜日
 (全10回)
 14時～16時30分

市サイクリング協会(高村方)
 ☎23・8344
 スポーツ課 ☎20・53555
 短時間で自転車に乗れるように指導します。
 とき 4月17日(日)
 9時～12時
 ※受付は8時～8時30分です。
 雨天時は24日(日)に延期します。開催の有無は協会へ確認してください。
 ところ 県合同庁舎前駐車場
 (松本3丁目)

ところ ゴールド福井カントリークラブ(上天下町)
 対象 市内に住む小中学生
 講師 協会推薦プロ、協会ジュニア指導員
 定員 40人(先着順)
 参加費 6000円(保険料含む)
 申込 3月10日(木)～20日(日)までに、申込書に必要事項を書き、参加費を添えてゴールド福井カントリークラブ(☎98・4100)で申し込んでください。
 ※申込書はゴールド福井カントリークラブ、市内の各ゴルフ練習場、各公民館にあります。

初心者親子短剣道教室

市銃剣道連盟事務局(増田方)
 ☎090・23755816
 スポーツ課 ☎20・53555
 とき 4月9日～9月17日の
 土曜日のうち20日間
 18時～20時
 ところ 県立武道館(三ツ屋町)
 対象 市内に住む小中学生・高校生とその保護者
 参加費 1人3000円
 ※保険料1600円(小中学生は600円)が別途
 必要です。
 申込 3月31日(木)まで事務局で
 電話受付
 ※服装、用具は事務局で用意
 します。

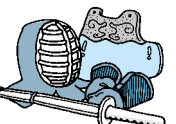

初心者テニス教室

市女子テニス連盟(藤山方)

☎090・5179・0286
スポーツ課 ☎20・5355

とき 4月15日～5月27日

毎週金曜日

〈全6回〉

10時～11時30分

※4月29日(祝)を除きます。

ところ わかばテニスコート

(飯塚町)

対象 テニス初心者の女性

定員 25人(抽せん)

参加費 3,000円

※毎回、コート代2,000円

が別途必要です。

申込 3月31日(木)(必着)まで

に、はがきに住所、氏名

(ふりがな)、年齢、電話

番号を書いて送ってくだ

さい。

申込先 〒918-8012

福井市花堂北2丁目20-7

藤山多美子宛



東山健康運動公園 たっぷり習得レッスン長期講座(1期)

東山健康運動公園 ☎54-9190
公園課 ☎20-5460

講座名	とき	曜日	じかん	定員(人)	回数	受講料 (利用料金が別途必要)
ゆったりヨガ	4/12～6/7	火	13:30～15:00	30	8	2,000円
フラダンス	4/13～6/8	水	13:45～14:45	25		
ヨガ	4/14～6/9	木	13:30～14:50	30		
太極拳	4/16～6/11	土	14:00～15:30	30		

ところ 東山健康運動公園

対象 16歳以上

申込 3月14日(月)9時30分
から受講料を添えて、
窓口(東山健康運動
公園)で申し込んで
ください。

※各講座とも先着順です。4月30日(土)、5月3日(祝)～5月5日(祝)は休講します。

すかっとランド九頭竜 前期(5～9月)いきがい講座

すかっとランド九頭竜 ☎59-1188
長寿福祉課 ☎20-5400

講座名	とき	じかん	定員(人)	回数	受講料
健康マージャン	毎週月曜日	10:15～12:15	50	20	2,000円
俳句	第2・4月曜日	10:15～12:15	25	10	1,000円
お抹茶	第1・3火曜日	10:15～12:15	25	10	1,800円(お茶代含む)
フラダンス	第1・3火曜日	13:30～14:10	30	10	1,000円
		19:00～19:40	30	10	1,000円
ハンドボール(小学生)	毎週火曜日	19:00～20:30	40	21	2,700円(保険料含む)
朗読劇	第1・3水曜日	13:15～15:00	30	10	1,000円
詩吟	第2・4水曜日	13:30～15:00	25	10	1,000円
社交ダンス	毎週木曜日	10:15～12:15	40	21	2,100円
折り紙	毎週木曜日	10:15～12:15	30	21	2,100円
カラオケ	第2・3・4金曜日	10:15～12:15	40	15	1,500円
		13:15～15:15	40	15	1,500円
健康体操	毎週土曜日	10:15～11:15	30	21	2,100円
盆栽	第1・3土曜日	10:15～12:15	25	10	1,000円
民踊	第1・3土曜日	13:30～15:00	50	10	1,000円
陶芸	第1・2・3木曜日	10:15～12:15	30	15	6,000円(焼成費など含む)
	第2・3・4日曜日	10:15～12:15	30	15	6,000円(焼成費など含む)

※各講座とも先着順です。申込が15人未満の場合は、開講しません。

ところ すかっとランド九頭竜

申込 4月20日(木)まで、すかっとランド九頭竜で電話受付

※入館料が別途必要です。教材費などが必要な講座もあります。

フェニックス・プラザ 第1期講座・教室

フェニックス・プラザ トレーニングルーム ☎ 20-5060
 行政管理課 ☎ 20-5230

◆講座

講座名	とき	曜日	じかん	定員(人)	回数	参加費
健康体操教室	4/11~6/27	月	10:00~10:50	25	11	2,600円 (入館料含む)
癒しのフラダンス講座	4/11~6/27		14:00~15:00			
にこにこエアロ&ストレッチ講座	4/12~6/28	火	13:00~13:50			
梅花扇太極拳講座	4/13~6/29	水	10:00~11:30			
すっきりピラティス	4/13~6/29		13:00~13:50			
やさしいYOGA	4/14~6/30	木	20:00~20:50			
お腹すっきりピラティス入門	4/15~7/ 1	金	10:00~10:50			
ウォーキングエクササイズ	4/16~7/ 2	土	10:00~10:50			

※各講座とも申込多数の場合は抽せんします。祝日、4月30日(土)、5月2日(月)は休講します。

申込 3月25日(金) (必着) までに、往復はがきに住所、氏名、年齢、電話番号、講座名を書いて送ってください。
 申込先 〒910-0018 福井市田原1丁目13-6 「フェニックス・プラザ講座」係

◆教室

教室名	とき	曜日	じかん	定員(人)	参加費
かんたんピラティス	4/4~6/20	月	11:00~11:50	25	1回 260円 (トレーニングルーム 利用料) ※お得な利用回数券11枚 つづり (2,600円) も あります。
お腹すっきり!楽しいエアロビクス教室	4/4~6/20		19:00~19:50		
かんたんエアロビクス(1)	4/5~6/21	火	10:00~10:50		
24式太極拳講座	4/5~6/21		14:00~14:50		
癒しのYOGA	4/5~6/21		19:30~20:20		
リズムDEシェイプ	4/6~6/22	水	14:00~14:50		
楽しいエアロビクス(1)	4/6~6/22		19:00~19:50		
おまかせ健康体操	4/7~6/23	木	10:00~10:50		
さわやかヨガ	4/7~6/23		13:30~14:20		
楽しいエアロビクス(2)	4/7~6/23		19:00~19:50		
かんたんエアロビクス(2)	4/8~6/24	金	11:00~11:50		
にこにこエアロビクス	4/8~6/24		14:00~14:50		
かんたんエアロビクス(3)	4/9~6/25	土	13:30~14:20		

※各教室とも先着順です。定員に達した場合は、キャンセル待ちになります。祝日、4月30日(土)、5月2日(月)は休講します。

申込 当日、開始時間の1時間前からトレーニングルームで受付

◎いづれも…

ところ フェニックス・プラザ トレーニングルーム

対象 市内に住むか勤める人

※中学生以下、子ども連れの方は受講できません。講座・教室開催時でもトレーニングルームは常時利用できます。

募集

福井市計量検査 補助職員募集

市民協働・国際室 ☎ 20・5300

任用期間 4月1日~9月30日

勤務日 月~金曜日のうち週4日 (1回のみ更新可)

勤務時間 8時30分~17時15分

勤務場所 市役所別館4階

勤務内容 市民協働・国際室

定期検査業務

・事務補助 など

賃金等 月額7840円

※通勤手当(月額500円が上限)を支給します。

応募要件 ・普通自動車免許を有する人(オートマチック車限定は不可)

・パソコンを使用した事務処理能力がある人(ワード、エクセルなど)

※一般計量士資格を持つ人や一般計量士の資格取得に関心がある人を歓迎します。

募集人数 1人

申込 ハローワーク福井(開発1丁目)で紹介状の交付を受けてください。

環境パートナーシップ会議

委員募集

環境課 ☎20・53008

任期 委嘱日(5月)～

平成25年3月31日

活動内容・環境学習・教育を通しての人材育成

・環境イベントの開催
・家庭で実践できる環境活動の普及・啓発 など

応募要件

【個人】
平日の昼間に開催する会議(年5回程度)に出席できる人

【事業者・団体】

平日の昼間に開催する会議(年5回程度)に担当者が出席できる事業者・団体

※法人格の有無は問いません。

募集数

【個人】
15人程度(選考)

【事業者・団体】

5団体程度(選考)

申込 4月8日(金)(必着)までに、「私が実践している環境活動」と題したレポート(800字以内)

に、住所、氏名、年齢、職業、電話番号(事業者・団体は、所在地、名称、代表者名)を書いて送っ

てください。Eメールでも提出できます。

〒910-8511

福井市役所 環境課

《Eメール》

kankyo@city.fukui.lg.jp

※活動内容など、詳しくは環境パートナーシップ会議のホームページ(<http://www.eco-fukui.net/>)をご覧ください。

自衛隊医科・歯科幹部自衛官自衛隊一般曹候補生募集

自衛隊福井募集案内所

☎24・3702

☎20・5230

◆自衛隊医科・歯科幹部自衛官

【医科】

経験年数5年以上

【歯科】

日本口腔外科学会専門医

など

試験日 5月20日(金)

◆自衛隊一般曹候補生

平成24年4月1日現在、

18歳以上27歳未満の人

試験日 5月21日(土)

◎いづれも…

受付期間 5月6日(金)まで

※申込方法など、詳しくは自衛隊福井募集案内所へお問い合わせください。

相談

無料法律相談

市社会福祉協議会 ☎26・18503
地域福祉課 ☎20・5404

土地、建物、金銭、家庭内のトラブルなど、法律に関する問題全般についての無料相談会を開催します。

とき 3月22日(火)

13時～16時

ところ 清水社会福祉センター

(小羽町)

定員 8人(先着順)

申込 3月17日(木)9時～22日(火)

12時まで市社会福祉協議

会清水支所(☎98・20

54)で電話受付

不動産鑑定士による地価等に関する無料相談会

(社)福井県不動産鑑定士協会

☎21・0501

☎20・5450

とき 4月5日(火)

10時～15時

ところ 市役所本館1階

市民ホール

その他

すかっとランド九頭竜、すこやかドームの指定管理者変更

長寿福祉課 ☎20・5400

4月1日から指定管理者が変更になります。

指定期間 4月1日～

平成28年3月31日

(5年間)

指図書 (株)フードサービス福井

※宿泊料金、日帰り料金に変更はありません。

宿泊の予約などは、これまでどおりすかっとランド九頭竜

(☎59・1188)で行います。

返し忘れの本はありませんか

市立図書館	☎20・5000
みどり図書館	☎34・8859
桜木図書館	☎20・1530
清水図書館	☎98・3820
美山図書館	☎90・1700

転動や卒業などによる引っ越しの際は、図書館で借りた本やCDが残っていないかを確認し、早めに返却してください。また、市内間で転居をした場合は、窓口で住所変更の届出を行ってください。

なお、市内在住または通勤・通学でなくなった場合は、利用者カードの返却をお願いします。

東村市長と語ろう!

「あじさいトーク」

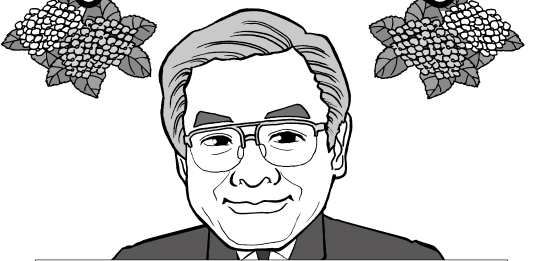

参加グループ募集中!

皆さんの活動場所に伺います。気軽に語り合しましょう。

【申込】市民相談室 ☎20-5303

平成22年度 福井市農林水産奨励賞表彰

農政企画課 ☎ 20-5420

市では、農林水産業発展のため、優れた取り組みを行っている農林漁業者を顕彰する「福井市農林水産奨励賞」を設けています。

今年度は、3団体を表彰しました。



合同会社 光合星
(下市町)

東安居地区の若手農業者3人で営んでいる会社です。1・2畝、パイプハウス35棟の圃場で、越前ほうれん草の周年生産を行っています。生産された野菜は、福井県特別栽培認証制度に基づき認証を受けており、消費者に安全・安心な農産物を提供しています。越前ほうれん草の産地拡大や地域農業の活性化、次世代農業者の育成を目指して、品種試験や収穫体験、販売PR活動など、幅広い活動を展開しています。



愛菜夢工房
(大年町)

地域特産の農産物を使用した食品の開発・販売を行っているグループです。JA福井市本郷ふれあい支店内の加工施設「愛菜夢工房」で活動しています。開発した食品は、商品化されているものを含めて約20品目あります。品質向上を目指した学習会や新商品の開発会議を定期的に行い、消費者に喜ばれる商品づくりに努めています。また、雑誌への掲載やホテルの地場産品フェアへの参加など、PR活動も積極的にを行い、地産地消の推進を図っています。



市ノ瀬町資源環境保全協議会
(市ノ瀬町)

地域が一体となって農地・農業用水などの資源や農村環境の保全活動を行う、農地・水・環境保全向上対策事業に取り組んでいる団体です。雑草除去やあぜ整備など、きめ細やかな管理を行うことで農業施設の長寿命化に努めるほか、整備した休耕田で絶滅危惧種のメダカやタニシの飼育を行うなど、生態系の保全活動にも取り組んでいます。また、それらの活動を通じて地域住民や小学生と交流し、環境を守ることの大切さを伝えていきます。

福井市行政チャンネル ふくチャンネル 番組情報

番組名	内容	放送期間
いきいき情報 ふくい	選挙の仕組み	3/15まで
	外国人からみた福井市	3/23まで
ビデオライブラリー	住宅用火災警報器設置義務化 100日前イベント	3/31まで
市役所情報局	もりもりふくい	3/15まで
	なるほど！ふくいズ(交通安全)	3/16~3/31
ズームアップ まちづくり	城山エコミュージアム実行委員会	3/15まで
	特別番組「森田まちづくりTV」	3/16~3/31
週間市役所	市役所での1週間の出来事	毎日 ※毎週土曜日更新

※美山地区は、こしの国ケーブルテレビで放送しています。
番組時間の詳細は、ホームページ (<http://www.city.fukui.lg.jp/d120/kohou/catv/index.html>) またはケーブルテレビチャンネルガイド「げぶるちゃん。」(美山地区を除く)をご覧ください。
内容は、変更する場合があります。



※予約は受け付けます。

◆映像文化センター
3月25日(金)~4月4日(月)
《教材・機器点検のため》
☎ 20・5030

臨時休館のお知らせ

◆橘曙寛記念文学館
3月16日(水)~18日(金)
☎ 35・1110

人口と世帯 (前月比)

総数 269,293人
男 129,958人(-5)
女 139,335人(-64)

世帯数 96,402世帯(-21)

平成 23年 2月 1日現在

特別開館のお知らせ

◆みどり図書館
3月22日(火)
10時~17時15分
☎ 34・800509



池田への道
<1991年>

ふるさとを愛す

～豊田三郎画伯の
絵画から～



池田への道

豊田三郎

もう春隣り、弥生の雪道。
この絵の道の直ぐ先が池田です。

「母はこの道を通って、生家と婚家の間を、戻るか往くか、心の葛藤に苦しみながら、往き来したのかと思ったら、つい、労わしく、愛しくなって、泣けてしまった。」
と、言う人がありました。
観る人の心々に浸み入る絵、そんな絵は、何かの役に立つのだからと思うと、吾ながら嬉しいものです。



編集 後記

今冬の突然の豪雪には、市民の皆さんも大変難渋されたことでしょう。私は、学生時代から環境経済学をライフワークの一環としていますが、これほど急激な自然環境の激変には、ただ驚愕するばかりです。以前の西洋思想では解決困難で、今こそ自然界を多様に体現する東洋思想の共生発想、例えば、自然界そのものを畏れ敬

う生き方が必要とされていると強く考察しております。さて、多くの行政情報を広報紙やホームページ、映像メディアを通じてお伝えすべく、日々努力の連続ですが、情報が多様化しており、市民の皆さんにお伝えする方法の困難性も実感しております。今後ともぜひご愛読・ご活用いただければ幸いです。



健康だより 「健康ふくい21」

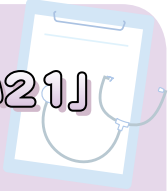

福井市保健衛生推進委員会の活動

市内全地区に設けられた保健衛生推進委員会では、市民1人ひとりの自主的な健康づくりを支援し、健康でいきいきと暮らせるまちづくりの推進を行っています。現在、約820人の保健衛生推進員が活動しています。

地区住民の健康づくり

地区の住民が自分の健康に関心を持ち、健康づくりを行うきっかけになるよう、生活習慣病や運動などの健康に関するさまざまな教室を保健センターと一緒に開催しています。また、赤ちゃんが生まれた家庭を訪問し、パンフレットを配布するなど、子育てに関する情報を届けています。

保健センターが行う事業のお手伝い

保健センターが行う公民館健診や幼児健診などのお手伝いをしています。また、保健サービスの紹介やPR活動も行っています。

他団体との協働

地区の健康づくりの立場から、地区の各団体が行う自治会型デイホームや1人暮らしの高齢者の見守りなどの活動に協力しています。活動を通して、地区住民の健康問題を見つけることや、地区の実態を把握することにもつながっています。

