



すげ笠作り〈清水杉谷町(2/18)〉

主に冬の農閑期に行われるすげ笠作り。清水東地区では、住民の手によって、約150年にわたりその技法が受け継がれています。

- ~土地をお探しの皆さんへ~ 保留地を公募抽選で販売します
- ダンボールやペットボトルなどの資源物の分別にご協力ください
- まちづくり 協働最前線 「特さくらこども図書室」

次の土地（森田北東部地区）の公募申込を受け付けています

町名	仮地番		面積 (㎡)	価格 (円)	町名	仮地番		面積 (㎡)	価格 (円)
	街区	地番				街区	地番		
石盛町	43	13	229.56	8,889,711	漆原町	151	2-1	213.47	8,083,255
石盛町	57	22	333.19	15,143,152	漆原町	151	2-2	196.24	7,659,050
石盛町	61	8	162.27	6,546,458	漆原町	151	2-3	223.83	8,373,704
栗森町	112	3-1	169.22	6,715,664	漆原町	151	2-4	217.66	8,142,878
栗森町	112	17-2	220.26	8,941,674	漆原町	151	2-5	217.67	8,143,252
森田新保町	130	11	193.36	7,419,609	漆原町	151	2-6	217.67	8,143,252
森田新保町	131	11-2	249.50	9,699,811	漆原町	152	4	310.70	11,827,727
森田新保町	143	25	729.00	31,695,462	漆原町	152	10	310.70	11,843,573
森田新保町	147	19-1	239.33	9,268,054	漆原町	155	10	207.55	9,705,868
森田新保町	147	19-2	230.78	9,228,661	漆原町	166	6	210.75	9,887,336
森田新保町	169	19-1	209.89	8,138,694	漆原町	171	4-2	288.50	11,245,153
森田新保町	169	19-2	209.90	7,894,968	上野本町	282	4-1	154.66	5,989,208
森田新保町	172	11	157.05	6,312,153	上野本町	282	4-2	154.67	5,989,595
漆原町	146	5	293.09	10,920,240					ほか18物件

申込期間 3月11日(月)～21日(木) 9時～17時
※16日(土)、17日(日)、20日(祝)を除きます。

受付場所 市役所本館4階 区画整理課

販売方法 公募抽選(価格公示)方式

持ち物・申込書

- ・実印と印鑑登録証明書
- ・身分証明書(個人の場合)
- ・登記事項証明書(法人の場合)
- ・委任状(抽選会に出席できない場合)

抽選日時 3月22日(金) 9時～

抽選場所 市役所本館8階 第8会議室A

※申込は1人(法人)1物件です。

1物件の申込者が複数の場合に、抽選会を行います。

詳しくは、お問い合わせください。

このほか、北部第七地区や市場周辺地区も含め、すぐに購入できる物件が多数あります。(先着順)

購入を検討する際は、気軽にお問い合わせください。

問い合わせ 区画整理課 ☎20-5470

森田北東部地区の町並み

ゆとりある土地でマイホームを考えている皆さん！
申込をお待ちしています。



～土地をお探しの皆さんへ～
保留地を公募抽選で販売します

市では、土地区画整理事業によってできた保留地を分譲しています。現在、新たに売り出す保留地(森田北東部地区)の公募申込を受け付けています。
区画整理で新しくなったまちに住んでみませんか。

保留地Q&A

Q 保留地ってなに？

現地では、この看板が目印です。



区画整理課 定本



A 保留地とは、土地区画整理事業によって新しく造られた土地のことです。市では、右の看板が立ててある土地を、宅地や店舗用地として一般に売り出しています。

Q 普通の土地との違いは？

A 不動産業者を介さず市から直接購入できるため、仲介手数料の負担がありません。
また、区画ごとに境界杭を設置するため、土地の境界をめぐるトラブルを防ぐことができます。
さらに、「保留地ローン制度」を利用することで、保留地を担保に融資を受けることができます。融資を受ける際は、次の取扱金融機関に相談してください。

取扱金融機関

福井銀行、福邦銀行、北陸銀行、越前信用金庫、福井信用金庫、北陸労働金庫、J A福井市、住宅金融支援機構、中央商銀信用組合、福泉信用組合

Q 保留地はどこにあるの？

A 次の3つの地区にあります。
・森田北東部地区(漆原町、森田新保町など)
・市場周辺地区(高柳町、開発町など)
・北部第七地区(灯明寺3丁目、舟橋新1丁目など)
※詳しくは、ホームページ(<http://www.city.fukui.lg.jp/d380/kukaku/horyuti/index.html>)をご覧ください。

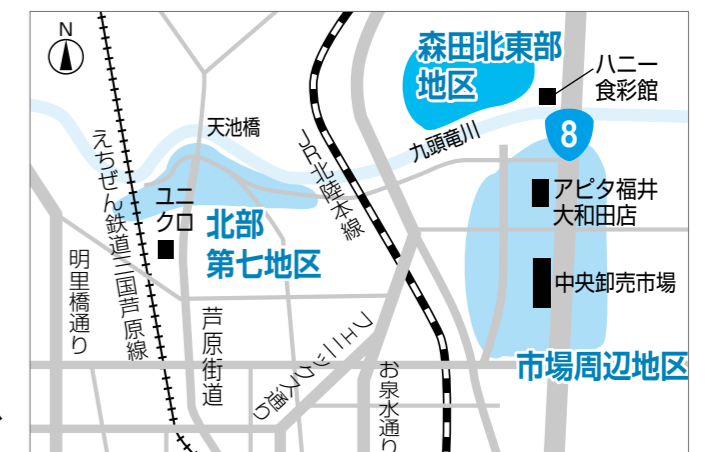

ダンボールやペットボトルなどの資源物の分別にご協力ください



近年、ごみの量は増加傾向にあります。平成24年に福井区域のごみステーションに出されたごみ各100袋を調べた結果、リサイクルできる資源物が多く含まれていました。

燃やせるごみの調査結果

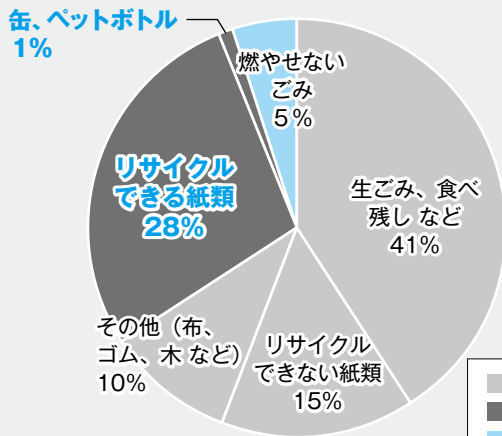

燃やせないごみの調査結果

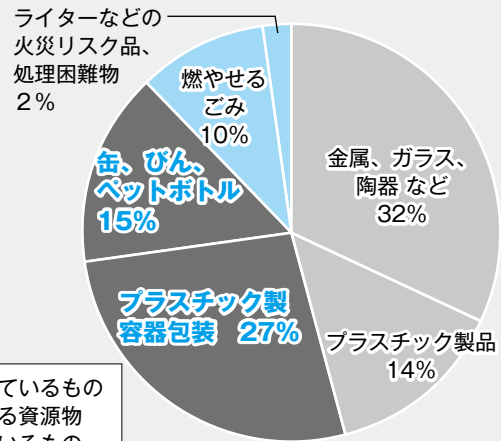

約3割がリサイクルできる資源物だったよ！



汚れない紙類 (ダンボール など)



缶やペットボトル



ワケルンジャー

約4割がリサイクルできる資源物だったよ！ライターなども混入していたんだ！



汚れないプラスチック製容器包装



ライター、市が収集できない消火器

分別のポイント

- ・ 汚れないダンボールなどは指定日に出す
- ・ 新聞や雑誌は、集団資源回収に出すか、古紙業者などに持ち込む

分別のポイント

- ・ プラスチック製容器包装は、軽く水洗いして指定日に出すか、スーパーなどの回収拠点に持ち込む
- ・ ライターやスプレー缶は、中身を空にして、燃やせないごみとは別の袋で出す

資源物は、資源回収拠点にも持ち込めます (詳しくは8面へ)

市内事業所

の皆さんへ

「ふくい[®]エコ事業所」を募集しています！

市では、事業所から出るごみの削減などに積極的に取り組む市内の事業所を、「ふくい[®]エコ事業所」として認定する制度を新たに開始しました。認定要件や申請方法など、詳しくはホームページ (<http://www.city.fukui.lg.jp/d210/seisou/ekojigyosho.html>) をご覧になるか、お問い合わせください。

エコ事業所の認定を受けると、認定証が交付され、このような特典があります。



特典 (認定時から2年間)

- ・ 認定事業所の取り組みを、市のホームページやイベントなどで紹介
- ・ 市のホームページ内に認定事業所のホームページへのリンクを作成
- ・ 認定事業所であることを、企業広告などに記載可能
- ・ 清掃清美課の広報媒体に、優先して広告を掲載

問い合わせ 清掃清美課 ☎ 20-5377

ちっくり
ま 協働最前線

活動団体名

(特) さくらこども図書館

- ◆所在地 〒910-0853 福井市城東1丁目18-21
- ◆団体設立 平成15年8月
- ◆会員数 約100人

このコーナーでは、「地域のため」「人のため」に自発的な公益活動を行う市民団体を紹介しています。

今回は、子どもたちに読書の楽しさを伝えるとともに、地域の憩いの場づくりに取り組む「さくらこども図書館」です。

今年、開所10周年を迎える「さくらこども図書館」は、本の貸出や読み聞かせ、大型紙芝居の制作などを通して、本と子ども、人と人をつなぐ活動に取り組んでいます。

活動概要

- ◆活動分野 子どもの健全育成
- ◆活動日時 平日13時30分～17時、土曜日9時～17時(冬期は16時30分まで)
- ◆活動内容 本の貸出、読み聞かせ、大型紙芝居の制作 など
- ◆活動場所 さくらこども図書館

栗田さんに
聞きました



■さくらこども図書館はどんなところですか。

静かな学びの場ではなく、気軽に立ち寄れる「憩いの場」「遊びの場」として利用できる、楽しい図書館です。図書室に入りする人はみんな挨拶を交わし、多くの子どもたちが学校での出来事や悩みを職員に話すなど、会話が飛び交っています。単に本を貸し出す場所ではなく、放課後の子どもたちを見守る、安全・安心の拠点にもなっています。

■大型紙芝居について教えてください。

地域に伝わる昔話などを題材にした大きな紙芝居を、毎年ボランティアスタッフが手作りしています。図書室を利用する子どもたちと一緒に作ったり、小学校や児童館を訪問して読み聞かせをしたりするので、地域との交流のきっかけになっています。

■子どもたちや地域の人たちに伝えたいことは何ですか。

さくらこども図書館は、自治会などの協力を得て成り立っている「みんなの図書館」です。お年寄りやほかの地区の人にも来てもらい、大人も子どももみんなでコミュニケーションをとりながら楽しく過ごす場として利用してほしいです。今後も地道に活動を継続し、図書館を守っていきたくです。



手作りの大型紙芝居



理事長

栗田 利實 さん

問い合わせ

☎ 27-5555

Eメール sakura39@arrow.ocn.ne.jp



消費者トラブル Q & A

第11回

注文もしていないのに健康食品が届いた!

Q 業者から「以前注文いただいた健康食品の発送準備ができたので送ります」と電話がありました。「注文した覚えはありません」と断りましたが、「確かに注文は受けているので、代引きで送ります」と強引に言って電話が切れました。荷物が届いたらどうすればいいですか。

A これはネガティブ・オプション（送り付け商法）という商法で、最近このような相談が多く寄せられています。この場合、商品を受け取ってしまっても、受け取った日から14日間、または商品の引き取りを請求した日から7日間経過すれば、消費者が自由に商品を処分できるとされています。

しかし、代引きで商品を受け取ってしまうと、返金をめぐってトラブルになりがちです。そこで、注文した覚えがない商品が送られてきたときは、受け取りを拒否しましょう。また、万が一トラブルになったときのために、業者名や電話番号をメモしておく安心です。注文したか分からない場合や、発送日の確認電話のときに承諾の意思表示をしてしまった場合は、すぐに消費者センターに相談してください。

問い合わせ 消費者センター(相談専用) ☎ 20-5588

読んで実践! 安全・安心 Information No.11



今月のテーマは、「自助・共助の力で災害に強いまちを目指そう!」です。

市では、災害に強いまちづくりのため、地域防災計画の見直しや津波ハザードマップの作成などを行っています。

しかし、災害に強いまちをつくるためには、市民の皆さんの自助・共助の力が不可欠です。次の項目を確認し、災害に備えましょう。

☑チェック!

- 自分が住んでいる地区の避難所がどこか知っている
- 非常用持ち出し袋を準備している
- 3日分の非常食や飲料水を家庭内で備蓄している
- 転倒防止のため、タンスや食器棚などの家具は固定している
- 日頃から、家族と離れて被災した際の集合場所や連絡手段などを、家族で話し合っている
- 日頃から近隣の住人と声を掛け合い、コミュニケーションをとっている



問い合わせ 危機管理室 ☎ 20-5234



「越前と会津」

松平春嶽が所持していた刀の中に、「会津住重房謹造／元治元年十二月日」という銘の短刀があります。

この刀の来歴は明らかではありませんが、銘の「重房」とは当時、会津藩のお抱え刀鍛冶であった若林重房のことです。元治元年（1864）12月に鍛えた刀で、おそらくその後春嶽の手元にも

たらされたものでしょう。

また、この刀に付属する「紫檀雲龍彫短刀拵」は、春嶽愛用の文具などを数多く制作した彫刻家・島雪齋が作ったもので、春嶽が手元において大切にしたものと考えられます。

会津藩主・松平容保は、春嶽の強い説得を受けて、困難の多い京都守護職への就任を承諾しました。また、ともに「参豫」として朝廷の会議に出席するな

ど、雄藩の代表として「公武合体」を目指しました。

最終的には戊辰戦争で敵対することになる越前と会津ですが、この頃には強い絆があったことをうかがわせる一振りです。

■松平家史料展示室テーマ展
「越前松平家の名品17 幕末維新の動乱と福井藩」
とき 3月13日(水)～
5月6日(振休)

問い合わせ 郷土歴史博物館 ☎21・0489

会津藩の刀鍛冶・若林重房作の短刀

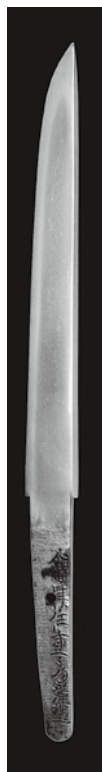

地域ではぐくむ

第5回



東郷地区 地域子育て支援委員会

特色ある取り組み

地域の子どもの安全・安心を支援するため、子どもの病気やけがの対応などをまとめた冊子を配布

東郷地区では、今年度、日本赤十字社の協力を得て、子どもの病気やけがの対応などをまとめた冊子を、地区内の子育て世帯に配布しました。これまでは主に参加型の講座などを行っていましたが、委員の「講座に参加したときだけ学習するのではなく、多くの人に長く生活に生かしてもらえる子育て支援ができないか」という意見から、いつでも参考にできる冊子を配布することになりました。

冊子は、地区内の小学校や保育園、幼稚園のほか、公民館などを通して配布しています。これを家族全員に読んでもらい、子育てに役立つ情報を共有することで、地域の子どもの安全を見守る意識の向上につなげていきたいです。

子育てに役立ってます！

子どもがせきこんでいるときに背中をさする手当てや、医療機関へ行くまでの手当てなど、子どもの急な体調の変化の対処に困ったときに役立ちました。

冊子を身近なところに置いて、子育てに奮闘しています。



地区に住むお父さん

各地区の活動など、詳しくは「はぐくむ.net」をチェック（QRコードを読み取ってください。）



問い合わせ 男女共同参画・少子化対策室 ☎20-5353

※今回をもちまして、「地域ではぐくむ」を終了させていただきます。ありがとうございました。

アートな時間

藪内佐斗司「平成伎楽団」

「平成伎楽団」は、平城遷都1300年祭の公式マスコットキャラクター「せんとくん」をデザインした藪内佐斗司が制作し展開している仮面舞踏集団です。



「平成伎楽団」鹿坊、小天狗、酒仙童子、鹿爺

伎楽は、中国で生まれ、7世紀に日本に伝来した仮面芸能です。主に、仏教寺院の祭礼の余興として栄え、日本文化に影響を残しましたが、歴史の中に消滅していきました。

藪内は、自らに大きな影響を与えた彫

刻作品として、東京国立博物館の法隆寺宝物館に残されている伎楽面をあげています。

具体的な内容の手がかりが残されていない伎楽をテーマとした「平成伎楽団」は、「せんとくん」のデザインを契機に、現代的な造形として新たに創造されました。この「平成伎楽団」は、藪内の作品の重要なテーマである「連続性」を、連続する動きによって表現しています。乾漆の技法で制作された現代の伎楽面の創作、衣装のデザイン、演者の舞い踊りにより、「平成伎楽団」にさまざまな生命が吹き込まれ、動き出します。

■藪内佐斗司展「やまとぢから」

とき 3月24日(日)まで

【平成伎楽団パフォーマンス】

とき 3月20日(祝) 14時～15時

問い合わせ 市美術館 ☎33-2990



3月検針分の都市ガス料金

料金課（ガス） ☎ 20-5613

使用量区分	0 m ³ から 20 m ³ まで	20 m ³ を超え 100 m ³ まで	100 m ³ を超え 200 m ³ まで	200 m ³ を 超える場合
基本料金 (1か月あたり)	525円	682円	1,207円	2,352円
従量料金単価 (1 m ³ あたり)	217.83円	210.47円	205.11円	199.65円

※従量料金単価は、原料費調整額（+1.30円）適用後の単価です。

暮らし

お知らせ

information

引越しが決まったり
ガス・水道の連絡はお早めに

料金課（ガス） ☎ 20-5613
（水道） ☎ 20-5621
時間外受付
（ガス） ☎ 22-7890
（水道） ☎ 20-5649

3～4月は、窓口が大変混雑します。ガス・水道の使用の開始や中止は、3日前までに申し込んでください。

※ガス・水道の中止の場合は、「使用量のお知らせ」などに記載してある「お客様番号」をお知らせください。

春の火災予防運動

予防課 ☎ 20-30917

3月20日(祝)～26日(火)は、春の火災予防運動の実施期間です。空気が乾燥し、火災が起きやすい時季を迎えるため、家庭での火の取り扱いに注意しましょう。
平成24年度 全国統一防火標語
「消すまでは出ない行かない 離れない」

固定資産の縦覧帳簿の縦覧と課税台帳の閲覧を行います

資産税課 ☎ 20-5315

◆縦覧

納税者が、所有している土地や家屋の評価が適正かどうかを確認するため、市内のほかの土地や家屋の価格と比較できる「土地および家屋価格等縦覧帳簿」の縦覧を行います。

とき 4月1日(月)～30日(火)
8時30分～17時15分
※土・日曜日、29日(祝)を除きます。

ところ ・市役所本館2階 資産税課
・各総合支所 振興課
※各総合支所では、旧町村分のみの縦覧になります。

縦覧できる人

固定資産税の納税者またはその代理人

縦覧できる内容

【土地】所在地、地目、地積、評価額
【家屋】所在地、家屋番号、種類、構造、床面積、評価額
※所有者名や税額などは縦覧できません。

手数料 無料

◆閲覧

納税義務者は、本人が所有している固定資産について、「固定資産課税台帳」に記載された内容を確認できます。また、借地・借家人なども、対象となる固定資産の課税内容を確認できます。

とき 縦覧期間ほか随時
※土・日曜日、祝日、年末年始を除きます。

ところ ・市役所本館2階 資産税課
・各総合支所 振興課

閲覧できる人

固定資産税の納税義務者または代理人、借地・借家人

手数料 無料（縦覧期間中のみ）
※縦覧期間以外は1件200円が必要です。

◎いずれも…

持ち物・印鑑

- ・公的機関発行の顔写真付き身分証明書(運転免許証、住民基本台帳カード、パスポートなど)
- ※これらの身分証明書がない人は、資産税課へお問い合わせください。
- ・委任状(代理人のみ)
- ※閲覧の場合、借地・借家人は当該賃貸に係る契約書などが必要です。

不死鳥のねがい（福井市市民憲章）の 実践目標の設定期間を1年間延長します

不死鳥のねがい（福井市市民憲章）推進協議会事務局（生涯学習室内） ☎ 20-5361

市民憲章運動の一層の推進のため、平成21年、市民憲章の各項目に具体的な実践目標を設定しました。現実に即した目標とするため、内容などを定期的に見直しています。

平成26年に市民憲章制定50周年を迎えるにあたり、平成25年度に新たな実践目標を公募するため、現行の実践目標の設定期間を1年間延長します。

変更前	平成23年4月1日～平成25年3月31日（2年間）
変更後	平成23年4月1日～平成26年3月31日（3年間）



不死鳥のねがい（福井市市民憲章）

わたくしたちは 不死鳥福井の市民であることに誇りと責任を感じ 郷土の繁栄と幸福を
きずくため 力をあわせ 不屈の気概をもって このねがいをつらぬきましょう

実践目標（平成23年4月～平成26年3月）

- 1 すすんで 親切をつくし
愛情ゆたかなまちを つくりましょう **あいさつは まず私から 声かけよう**
- 2 すすんで 健康にこころがけ
明朗で活気あるまちを つくりましょう **家族で歩こう 心も体も健康に**
- 3 すすんで くふうをこらし
清潔で美しいまちを つくりましょう **やめよう なくそう ごみのポイ捨て**
- 4 すすんで きまりを守り
安全で住みよいまちを つくりましょう **守ろう 地域のルール 住みよいマナー**
- 5 すすんで 教育を重んじ
清新な文化のまちを つくりましょう **見てふれて 知ろうふくいの 文化と歴史**

**3月20日（春分の日）も
資源物を収集します**

清掃清美課 ☎ 20・5377

毎月第3水曜日が次の品目の
収集日になっている地区は、3
月20日（祝）も資源物の収集を行
います。

品目・缶

・ダンボール・紙製容器
・蛍光灯（奇数月に収集す
る地区のみ）

※祝日は交通量が少ないため、
収集時間が早まる場合があります。
出し遅れないようにな
しましょう。

新たな資源物の回収拠点ができました

清掃清美課 ☎ 20-5377

缶やびん、ペットボトルなどの資源物の回収拠点が増えました。収集日に出し
忘れた場合などに持ち込んでください。分け方と出し方は、ごみステーションに
出す場合と同じです。

持ち込み先	所在地	電話番号
福井環境事業(株) 二日市リサイクルセンター	二日市町19-8	55-3500
(株)増田喜 福井営業所	西開発4丁目621	57-0545

品目 缶、びん、ペットボトル、乾電池、蛍光灯、
ダンボール・紙製容器、新聞、雑誌、プラス
チック製容器包装

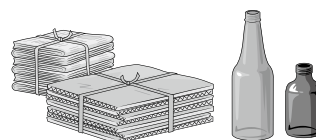

※開設日時は、持ち込み先へお問い合わせください。
このほかの市内にある回収拠点など、詳しくはホームページ（<http://www.city.fukui.lg.jp/d210/seisou/bunbettsu-top.html>）をご覧ください。

健康

定期の予防接種を受ける ことができなかった人へ

市保健センター ☎28・12556

接種対象年齢を過ぎてても、次の要件をすべて満たす場合は、定期の予防接種として接種できるようにになりました。接種を希望する場合は、事前に申請が必要です。

- 要件**・接種対象年齢時に、長期にわたり療養が必要な病気にかかっていたなどの特別な事情があり、やむを得ず接種が受けられなかった場合
- ・接種が受けられなかった要因がなくなった日から2年以内に接種する場合
- ※BCGは4歳未満、4種混合は15歳未満に限りません。

申請場所 市保健センター

※詳しくは、ホームページ
(<http://www.city.fukui.lg.jp/d240/hoken/index.html>)を閲覧になるか、お問い合わせください。



第8回おくすり教室

「病気とくすり」

「花粉症編」

(社)福井県薬剤師会 薬事情報センター
☎61・65666 FAX 61・65661
市保健センター ☎28・12556

とき 4月11日(木)

15時～16時

ところ 薬事情報センター(福井
大学病院前水仙薬局2階)

講師 (社)福井県薬剤師会 薬事
情報センター

木村 嘉明氏

定員 20人程度

参加費 無料

申込 随時、薬事情報センター
で電話またはFAX、E

メール受付

※氏名、電話番号をお知らせください。

当日、会場でも受け付け

ます。

《Eメール》

fpa-di@fukuyaku.or.jp

催し

おさごえ民家園 各種行事

文化財保護センター

☎35・1015

◆昔の暮らし「民具の説明・体験、伝承遊び」

とき 3月17日(日)

9時～16時

内容・昔の生活道具の説明

・洗濯板や石臼の体験

・こま、けん玉などの遊び

参加費 無料

◆子ども茶会・詩吟を聞こう

とき 3月24日(日)

13時～15時

参加費 【茶会】100円

【詩吟】無料

※入園料が別途必要です。

◎いずれも…

ところ おさごえ民家園

※申込は必要ありません。

25年に一度しか見ることのできない、茅のない状態の古民家を見学することもできます。

企画展「数内佐斗司展「やまと
ぢから」関連イベント

「平成伎楽団パフォーマンス」

市美術館 ☎33・29900

彫刻家・数内佐斗司氏がプロ
デュースする仮面の芸能集団

「平成伎楽団」が、踊りなどを
披露します。

とき 3月20日(祝)

14時～15時

ところ 市美術館

入場料 無料

※企画展観覧券が必要です。

図書館の春休み特別行事

◆ピカピカの1～6年生 よんでよんでビンゴ

図書館おすすめの本の中から、読んで本の題名をビンゴカードに記録し、ビンゴをそろえましょう。

とき 3月15日(金)～4月30日(火)

ところ みどり図書館

対象 小学生



◆春休みおはなし会

とき	じかん	ところ
3月26日(火)	14:00～15:00	桜木図書館
3月27日(水)	14:00～14:30	美山図書館
	14:00～14:30	清水図書館
	14:00～15:00	みどり図書館
3月28日(木)	15:00～15:45	市立図書館

対象 5歳以上

市立図書館 ☎20-5000
みどり図書館 ☎34-8859
桜木図書館 ☎20-1530
美山図書館 ☎90-1700
清水図書館 ☎98-3820

◆折ってつくろう ぐりとぐら

絵本の主人公「ぐりとぐら」を折り紙で作ります。大型絵本も読みます。

とき 3月23日(土) 14時～15時

ところ 桜木図書館

対象 5歳以上の子とその保護者

◆こどもえいが会

とき 3月30日(土) 14時～15時

ところ みどり図書館

上映作品 「にじいろのさかな～ゆうじょう編～」
「たろうのともだち」

※いずれも、申込は必要ありません。

文学講演会「芭蕉が福井城下で過ごした2日間」おくのほそ道『の福井の糸を考える』

桜木図書館 ☎20・1530
FAX 20・1531

永平寺参拝後、足羽山麓の福井の俳人・等裁宅で過ごした2日間を中心に、芭蕉の足跡をたどります。

とき 3月30日(土)

14時～15時30分

ところ アオッサ研修室601

対象 高校生以上

講師 福井大学 教育地域科学部 教授

三好修一郎氏

定員 100人(先着順)

参加費 無料

申込 3月15日(金)から窓口(アオッサ4階)または電話、FAX、Eメールで、住所、氏名、電話番号をお知らせください。

〈Eメール〉 sakuragikan@city.fukui.lg.jp

とき 3月30日(土)～4月30日(火) 10時～21時

※土・日曜日、29日(祝)は18時までです。

休館日 4月18日(木)

ところ 桜木図書館

松平家史料展示室テーマ展「越前松平家の名品17 幕末維新の動乱と福井藩」

郷土歴史博物館 ☎21・0489

ペリー来航から戊辰戦争までの、幕末維新の動乱と福井藩の関わりを示す資料を展示します。

とき 3月13日(水)～5月6日(振休)

9時～19時

※入館は18時30分までです。

休館日 4月15日(月)

ところ 郷土歴史博物館

観覧料 210円

※中学生以下、70歳以上、障がい者とその付添人は無料です。

◆ギャラリートーク

学芸員による展示解説を行います。

とき 3月17日(日)、4月14日(日)、21日(日)、5月6日(振休)

15時～15時30分

ところ 郷土歴史博物館

参加費 無料

※平常展示観覧券が必要です。

※申込は必要ありません。



春季特別展「麗しきチベットの仏たち」

郷土歴史博物館 ☎21-0489

チベットの掛け軸に描かれた仏画「タンカ」をはじめ、曼荼羅やチベット仏教の独特な仏の姿など、極彩色のチベット仏教美術の世界を紹介します。

仏画について分かりやすく図解するほか、チベットの自然や寺院を写真と映像で紹介いたします。

とき 3月22日(金)～5月6日(振休) 9時～19時
※入館は18時30分までです。

休館日 4月15日(月)

ところ 郷土歴史博物館

観覧料 一般 600円

高校・大学生 500円

※中学生以下、70歳以上、障がい者とその付添人は無料です。



十一面千手観音 (個人蔵)



薬師如來の曼荼羅 (天理参考館蔵)

◆チベットのお茶「バター茶」の振る舞い

とき 3月23日(土)、4月13日(土)、5月3日(祝) 11時～

ところ 郷土歴史博物館

定員 各60人(先着順)

参加費 無料

◆やさしい仏像拝観講座「日本の仏画とチベットの仏画－阿彌陀如來像・観音菩薩像を中心に－」

とき 4月6日(土) 14時～16時

ところ 郷土歴史博物館

講師 学芸員 藤川 明宏

定員 80人(先着順)

参加費 無料

申込 当日、会場受付

◆記念講演会「チベットの仏教美術」

とき 4月20日(土) 14時～16時

ところ 郷土歴史博物館

講師 (公財)中村元東方研究所 研究員

田中 公明氏

定員 80人(先着順)

参加費 無料

申込 当日、会場受付

◆ギャラリートーク

学芸員による展示解説を行います。

とき 期間中の毎週日曜日、4月27日(土)、29日(祝)、5月3日(祝)～6日(振休)

14時～14時45分

ところ 郷土歴史博物館

参加費 無料

※特別展観覧券が必要です。

館藏品ギャラリー

「新収・藩医佐々木家の史料」

郷土歴史博物館 ☎21・0489

とき 3月13日(水)

5月6日(振休)

9時～19時

※入館は18時30分までです。

休館日 4月15日(月)

ところ 郷土歴史博物館

内容 旧福井藩医の佐々木家に伝来した資料の展示

観覧料 210円

※中学生以下、70歳以上、障がい者とその付添人は無料です。

4月30日(火)、5月7日(火)

自然史博物館

入館料 100円

※中学生以下、70歳以上、障がい者とその付添人は無料です。

4月30日(火)、5月7日(火)

自然史博物館

入館料 100円

※中学生以下、70歳以上、障がい者とその付添人は無料です。

4月30日(火)、5月7日(火)

自然史博物館

入館料 100円

※中学生以下、70歳以上、障がい者とその付添人は無料です。

4月30日(火)、5月7日(火)

自然史博物館

入館料 100円

※中学生以下、70歳以上、障がい者とその付添人は無料です。

4月30日(火)、5月7日(火)

自然史博物館

入館料 100円

※中学生以下、70歳以上、障がい者とその付添人は無料です。

4月30日(火)、5月7日(火)

自然史博物館

入館料 100円

4月30日(火)、5月7日(火)

自然史博物館

入館料 100円

※中学生以下、70歳以上、障がい者とその付添人は無料です。

4月30日(火)、5月7日(火)

自然史博物館

入館料 100円

※中学生以下、70歳以上、障がい者とその付添人は無料です。

4月30日(火)、5月7日(火)

自然史博物館

入館料 100円

※中学生以下、70歳以上、障がい者とその付添人は無料です。

4月30日(火)、5月7日(火)

自然史博物館

入館料 100円

※中学生以下、70歳以上、障がい者とその付添人は無料です。

4月30日(火)、5月7日(火)

自然史博物館

入館料 100円

※中学生以下、70歳以上、障がい者とその付添人は無料です。

4月30日(火)、5月7日(火)

自然史博物館

入館料 100円

※中学生以下、70歳以上、障がい者とその付添人は無料です。

4月30日(火)、5月7日(火)

自然史博物館

入館料 100円

※中学生以下、70歳以上、障がい者とその付添人は無料です。

4月30日(火)、5月7日(火)

自然史博物館

入館料 100円

※中学生以下、70歳以上、障がい者とその付添人は無料です。

4月30日(火)、5月7日(火)

春季特別展「作家の靴
—旅する文学者たち—」

橋曙覧記念文学館 ☎35・1110

歴史のみち整備推進室

☎20・5106

島崎藤村や吉川英治などの作家の靴とともに、作家の旅にまつわるエピソードを紹介します。

とき 3月16日(土)

5月6日(振休)

9時～17時15分

※4月6日(土)～21日(日)は、21時までです。

4月6日(土)～21日(日)は、21時までです。

入館は閉館時間の30分前までです。

期間中は無休です。

橋曙覧記念文学館

観覧料 200円

※中学生以下、70歳以上、障がい者は無料です。

4月6日(土)、21日(日)

13時30分～14時

橋曙覧記念文学館

参加費 無料

※特別展観覧券が必要です。※申込は必要ありません。

4月6日(土)、21日(日)

13時30分～14時

橋曙覧記念文学館

参加費 無料

※特別展観覧券が必要です。※申込は必要ありません。

4月6日(土)、21日(日)

13時30分～14時

橋曙覧記念文学館

参加費 無料

※特別展観覧券が必要です。※申込は必要ありません。

4月6日(土)、21日(日)

13時30分～14時

橋曙覧記念文学館

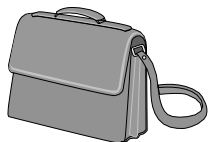

「越前時代行列」を4月13日(土)に開催します

観光開発室 ☎20-5346

福井ゆかりの戦国武将や姫君たちが、桜舞う福井城下を練り歩きます。

今年は、コースを変更して行います。

とき 4月13日(土) 13時～

※10時から、足羽川左岸河川敷でステージ演奏を行います。

コース 県庁→駅前電車通り→大名町交差点→中央大通り→九十九橋→足羽川左岸河川敷(約1.5km)

配役 【お市の方役】女優 高橋愛さん
【柴田勝家公役】俳優 西村和彦さん

※第28回ふくい春まつりの各イベントや交通規制など、詳しくは「市政広報ふくい」3月25日号でお知らせします。



昨年の時代行列の様子



教室・講座

応急手当普及員再講習

救急救助課 ☎20・3998

応急手当普及員の資格を、さらに3年間で有効にする講習です。
とき 3月23日(土)
9時～12時

ところ 防災センター
(和田東2丁目)

対象 平成22年に応急手当普及員の資格を取得した人

定員 10人程度

参加費 無料
持ち物 筆記用具、室内用シューズ

申込 随時、電話受付
(土・日曜日を除く)

※動きやすい服装で参加してください。

子育てパパカレッジ 「お父さんと作るう、春の祝い寿司」

男女共同参画・子ども家庭センター
☎20・1537 FAX20・1538

春の行楽に向け、子どもと一緒ににちらし寿司を作りませんか。

とき 4月7日(日)
10時～12時

ところ アオッサ6階
調理実習室

対象 5歳から小学6年生までの子どもとその男性保護者

※保護者は、市内に住むか勤める人に限ります。

内容・海鮮ちらし寿司

・ハマグリのお吸い物
・イチゴのババロア

講師 食のよろず研究所

出倉 弘子氏

定員 12組(抽選)

参加費 1組1000円

持ち物 エプロン、三角巾、手拭き用タオル

申込 3月27日(水)(必着)までに、窓口(アオッサ5階)または郵送、電話、FAXで、講座名、住所、参加者全員の氏名・性別・年齢、電話番号をお知らせください。

※市少子化対策・子育てサイト「はぐむ.net」(<http://www.hagukumu.net/>)内にある参加申込フォームから申し込むこともできます。

申込先 〒910-0858
福井市手寄1丁目4-1
アオッサ 男女共同参画・子ども家庭センター

園芸講習会

「夏野菜の作り方」

園芸センター ☎83・0265

◆フェニックス・プラザ会場

とき 4月16日(火)

ところ フェニックス・プラザ

301号室

定員 60人(先着順)

申込 4月8日(月)8時30分から

電話受付

◆園芸センター会場

とき 4月17日(水)

定員 50人(先着順)

申込 4月9日(火)8時30分から

電話受付

◎いずれも…

じかん 13時30分～15時30分

対象 市内に住む人

受講料 無料

自然史講座

「春の足羽山を歩こう」

自然史博物館 ☎35・2844

足羽山を散策しながら、早春に見られる植物や昆虫を観察しませんか。

とき 4月6日(土)

9時～11時

ところ (小雨決行、荒天中止)

講師・リン・トム氏

赤間 聖子氏

集場所 自然史博物館前

ところ 足羽山

対象 小学3年生以上(小学生は保護者同伴)

定員 20人(抽選)

参加費 100円(テキスト代)

持ち物 筆記用具、メモ帳、飲み物、帽子、タオル、雨具

申込 3月29日(金)(必着)までに、往復はがきに住所、氏名、年齢、電話番号を書いて送ってください。

申込先 〒918-8006

福井市足羽上町147

福井市自然史博物館

「春の足羽山を歩こう」係

※歩きやすい服装(長袖、長ズボン)と靴で参加してください。

世界の文化紹介講座

「カンボジアってどんな国？」

ふくい市民国際交流協会
☎97・5020 FAX97・5022

市民協働・国際課 ☎20・5300

とき 3月24日(日)

14時～16時

ところ 県国際交流会館

内容・カンボジアの生活や文化の紹介

講師・リン・トム氏

赤間 聖子氏

定員 30人(先着順)

参加費 500円(飲食代含む)

※中学生以下と協会会員は300円です。

申込 3月18日(月)まで協会で電話またはFAX受付

※住所、氏名、年齢、電話番号をお知らせください。

親子工作実験教室

「ふしぎびっくりボウリングの球を空中に浮かべましょー」

治水記念館 ☎33・0278

河川課 ☎20・5492

ボウリングの球を風で浮かせる実験や、飛行機が空を飛ぶ力の解説などを行います。

とき 4月14日(日)

13時30分～14時30分

ところ 治水記念館(種池2丁目)

対象 小学生以下の子とその保護者

定員 100人(先着順)

参加費 無料

申込 3月15日(金)から治水記念館で電話またはEメール受付

※住所、氏名、年齢、参加人数、電話番号をお知らせください。

《Eメール》

chisui@mx2.fctv.ne.jp

初心者テニス教室

福井市女子テニス連盟(斉藤方)
 ☎090-4326-5353
 スポーツ課 ☎20-5355

とき 4月12日～5月24日の毎週金曜日
 (全6回)
 10時～11時30分
 (雨天決行)

※5月3日(祝)を除きます。
 わかばテニスコート
 (飯塚町)

対象 市内に住むか通勤・通学する女性で、テニス初心者の人
 定員 25人(抽選)

参加費 3000円(保険料含む)
 ※毎回、コート代100円が別途必要です。

申込 3月30日(出)(必着)までに、はがきに住所、氏名(ふりがな)、年齢、電話番号を書いて送ってください。

申込先 〒910-0839 福井市日之出3丁目9-11 斉藤幸代宛



フェニックス・プラザ 第1期講座・教室

フェニックス・プラザ トレーニングルーム ☎20-5060
 行政管理室 ☎20-5230

◆講座

講座名	とき	曜日	じかん	定員(人)	回数	参加費
きれいYOGA	4/2～6/18	火	9:30～10:20	25 (抽選)	11	2,600円 (トレーニングルーム利用料含む) ※参加費の返還はできません。
24式 太極拳講座	4/3～6/19	水	10:00～11:00			
すっきりピラティスwithウエーブストレッチ	4/3～6/19		13:00～13:50			
おまかせ健康体操	4/4～6/20	木	9:30～10:20			
お腹すっきりピラティス	4/5～6/21	金	10:00～10:50			
ベリーダンスdeエクササイズ	4/5～6/21		14:10～15:00			

※4月30日(火)～5月3日(祝)は休講します。

申込 3月25日(月)(必着)までに、往復はがきに住所、氏名、年齢、電話番号、講座名を書いて送ってください。

申込先 〒910-0018 福井市田原1丁目13-6 「フェニックス・プラザ講座」係

◆教室

教室名	とき	曜日	じかん	定員(人)	参加費
健康体操教室withウエーブストレッチ	4/1～6/24	月	10:00～10:45	25 (先着順)	1回 260円 (トレーニングルーム利用料) ※お得な利用回数券11枚つづり(2,600円)もあります。
かんたんピラティス	4/1～6/24		11:00～11:45		
健康フラダンス	4/1～6/24		14:00～15:00		
エンジョイエアロ	4/1～6/24		19:00～19:45		
整美	4/2～6/18	火	10:30～11:30		
24式 太極拳教室	4/2～6/18		14:00～15:00		
癒しのYOGA	4/2～6/18	水	19:30～20:15		
ZUMBA	4/3～6/19		14:00～14:45		
エアロ&ボディメンテ	4/3～6/19	木	19:30～20:15		
ZUMBA	4/4～6/20		10:30～11:15		
からだバランスYOGA	4/4～6/20		13:30～14:15		
楽しいエアロビクス	4/4～6/20		19:00～19:45		
24式 太極拳教室	4/4～6/20	金	20:00～20:50		
楽しいエアロビクス	4/5～6/21		11:00～11:45		
整美	4/5～6/21	土	13:00～14:00		
からだぼかぼかYOGA	4/6～6/22		10:00～10:45		
かんたんエアロビクス	4/6～6/22	土	11:00～11:45		
楽しいエアロビクス	4/6～6/22		13:30～14:15		

※定員に達した場合は、キャンセル待ちになります。祝日、4月30日(火)～5月2日(休)、6日(振休)は休講します。

申込 当日、開始時間の1時間前からトレーニングルームで受付

◎いずれも…

ところ フェニックス・プラザ トレーニングルーム

対象 市内に住むか勤める人

※中学生以下、子ども連れの人を受講できません。講座・教室開催時でもトレーニングルームは利用できます。

募集

青年海外協力隊・シニア 海外ボランティア募集

(独)国際協力機構(JICA) 国際協力推進員 福井県デスク ☎28・8800
市民協働・国際課 ☎20・5300

対象 【青年海外協力隊】

20～39歳

【シニア海外ボランティア】

40～69歳

職種 農林水産、加工、保守操作、土木建築、保健衛生、教育文化、社会福祉、観光・商業、スポーツ など

募集期間 4月1日(月)～5月13日(月)

◆体験談&説明会

とき 【県国際交流会館】

3月31日(日)

11時～16時

【アオッサ706号室】

4月11日(木)

18時30分～20時30分

※いずれも、入退室は自由です。

※説明会の参加申込は必要ありません。

ボランティアに関することなど、詳しくはJICAのホームページ (<http://www.jica.go.jp/>) をご覧下さい。

相談

不動産鑑定士による 地価等に関する無料相談会

(公社) 福井県不動産鑑定士協会
都市計画課 ☎21・0501
☎20・5450

とき 4月4日(木)

10時～15時

ところ 市役所本館1階
市民ホール

その他

図書館からのお知らせ

市立図書館	☎20・5000
みどり図書館	☎34・8859
桜木図書館	☎20・1530
美山図書館	☎90・1700
清水図書館	☎98・3820

◆古雑誌(月刊誌・週刊誌)を 無料配布します

保存期限の過ぎた雑誌を無料配布します。今回は、平成21年1～12月までに発刊された雑誌です。

とき 【清水・美山図書館】

3月16日(出)

【市立・みどり・桜木図書館】

3月17日(日)

※市立・みどり図書館は休

館日のため、配布のみ行います。

じかん 10時～16時30分

※いずれも、雑誌がなくなり次第終了します。

※1人10冊(1タイトル3冊以内)までです。

◆**返し忘れの本はありませんか**
転勤や就職、進学などで福井市から引っ越しをする人は、図書館で借りた本やCDが残っていないかを確認し、返却してください。また、貸出カードの返却もお願いします。

市内へ通勤・通学しなくなった場合も、貸出カードの返却をお願いします。

なお、市内間で転居をした場合は、窓口で住所変更の届出を行ってください。

◆**住民基本台帳カードで図書館資料の貸出ができます**

住民基本台帳カードに、図書館の貸出カードの機能を持たせることができます。

手続方法など、詳しくは各図書館へお問い合わせください。



映像文化センターを閉所します

映像文化センター ☎20-5030

映像文化センターは、平成25年3月31日(日)をもって閉所します。長い間ありがとうございました。なお、映像文化センターで行っていた教育用の視聴覚教材・機器の貸出は、平成25年度から中央公民館が行いますので、ご利用ください。



中央公民館で視聴覚教材・機器を貸し出します

中央公民館 ☎20-5459

- 対象
- 市内の教育機関
 - 市内に事務所を有する公的機関
 - 市の社会教育関係団体
 - 市教育委員会が適当と認めた機関・団体

貸出物品 【教材】 DVD、VHSテープ

【機器】 教材を映写するためのプレーヤー、スクリーン、プロジェクター、映写台、アンプ付スピーカー
※機器のみの貸出はできません。

申込 4月2日(火)から窓口(アオッサ5階)または電話受付

※貸出物品の受け渡しは、窓口で行います。

休館日 毎週月曜日、毎月第3日曜日、祝日、年末年始

※月曜日が祝日の場合は、その翌日の火曜日も休館します。

冬眠明けのクマに

注意！つまようじ

有書鳥獣対策室 ☎20・57001

暖かくなると、クマは冬眠から目覚め、食べ物求めて活発に活動します。山に出掛ける際は、次のことに注意しましょう。

- ・朝と夕方は、山中に入らない
- ・鈴やラジオなど音が出るものを携帯し、クマに自分の存在を知らせる
- ・子グマを見つけたら、そっと立ち去る
- ・クマは山菜を好むため、山菜採りの際は十分注意する

※クマに遭遇したときは、走ったり騒いだりせず、ゆっくり後退しましょう。

クマを目撃した場合は、有害鳥獣対策室、各総合支所振興課または最寄りの交番・駐在所に連絡してください。

越美北線定期券

購入キャンペーン

越美北線と乗合バスに乗る運動を進める会事務局（大野市くらし環境課内）

☎0779・66・1111
地域交通課 ☎20・5138

キャンペーン期間中、新規に越美北線の定期券を購入した人

に、特製定期券入れを差し上げます。

通勤・通学には、公共交通機関を利用しましょう。

とき 3月20日(祝)～4月10日(水)
(定期券入れがなくなり次第終了)

ところ J R 福井駅、J R 越前大野駅

対象 3か月定期券または6か月定期券を新規に購入した人
(いずれも継続を除く)

九頭竜川水系足羽川ダム建設事業

「環境影響評価書」の縦覧を行います

国土交通省 近畿地方整備局 足羽川ダム工事事務所 ☎27・0642
河川課 ☎20・5492

とき 3月27日(水)まで

※土・日曜日、20日(祝)を除きます。

ところ 市役所本館4階 河川課

- ・美山総合支所 振興課
- ・県庁9階 河川課
- ・県税事務所

(福井合同庁舎2階)

- ・国土交通省 近畿地方整備局 足羽川ダム工事事務所 (成和1丁目)

※縦覧時間など、詳しくは足

ふくチャンネルをYouTubeで配信します

広報広聴課 ☎20-5257

福井市行政チャンネル「ふくチャンネル」の放送番組などを、動画共有サイト「YouTube」で配信しています。

内容 「いきいき情報ふくい」、「やろっさFUKUI」、市長記者会見、コマーシャル、広報ビデオなど

視聴方法 ・YouTube内で「福井市広報」と検索

- ・URL (<http://www.youtube.com/user/fukuikohou>) を入力
- ・スマートフォンなどでQRコードを読み取る



羽川ダム工事事務所のホームページ (<http://www.kkr.mlit.go.jp/asuwa/>) をご覧になるか、足羽川ダム工事事務所へお問い合わせください。

「ふくチャンネル 番組情報」

番組名	内容	放送期間
いきいき情報ふくい	アプリ「福井まちなかガイド」	3/20まで
	こんなときは～行政手続き～	3/11～3/31
	ごみの分別	3/21～4/10
やろっさFUKUI	百戸田吾作さん	3/15まで
	彫刻家 下崎滋彦さん	3/16～3/31
ビデオライブラリー	特色ある中学校区文化の創造 3・4部	3/11～3/20 3部 9時～、18時～ 4部 13時～、23時～
	特色ある中学校区文化の創造 5・6部	3/21～3/31 5部 9時～、18時～ 6部 13時～、23時～
市役所情報局	それゆけ！福井市調査隊 (笏谷石を徹底調査！)	3/15まで
	福いっばいテレビ(子育て支援)	3/16～3/31
みんなのひろば	海外から日本へ「絆」ほか	3/15まで
ふくチャンネル 回覧板	イベント情報や市からのお知らせ	毎日 (毎週火曜日更新)

※放送時間や内容など、詳しくはホームページ (<http://www.city.fukui.lg.jp/d120/kohou/catv/index.html>) または福井ケーブルテレビ番組ガイド「けーぶるちゃん。」(美山地区を除く) をご覧ください。内容は、変更する場合があります。

《民放テレビ 番組情報》

番組名 「福いっばいテレビ」
内容 平成25年度当初予算
放送局 福井テレビ (081ch)
放送日時 【本放送】 3月29日(金) 15時37分～15時52分
【再放送】 3月30日(土) 17時～17時15分
※放送日時は、変更する場合があります。
広報広聴課 ☎20-5257

人口と世帯 (前月比)

総数 268,432人
男 129,625人(-113)
女 138,807人(-59)
世帯数 97,862世帯(-31)
平成25年2月1日現在

臨時休館のお知らせ

◆YONETSUKANKANにおか
4月10日(水)～26日(金)
☎74・22221
《定期点検のため》



鹿の子斑 〈1998年〉

ふるさとを愛す

～豊田三郎画伯の
絵画から～



鹿の子斑…弥生に

豊田三郎

ふるさとの 周りの山の 愛しさよ
鹿の子斑に 雪は消えつ。
南風来らし 山の此方は 雪解して
今日川水の 濁り増しつ。
ねこやなぎ まだ冷たきを 雪解水
増え来るなびに 浸り浸りす。
野も山も 空しと見えて 仲々に
木の芽も 草も 動き初めつ。

後編 集記

今年の冬は、寒かった割には降雪が少なく、このままいけば春の訪れがいくらか早まるような気配が感じられます。

春と言えば、福井の春の風物詩に、足羽川沿いの桜並木があります。以前、足羽川堤防の桜の倒木を活用して「桜のシャープペンシル・ボールペン」を製作している、という新聞記事を目にしました。

自分自身も、人との出会いを大切にしながら、環境が変わっても自分らしさをアピールし、付き合うほどに味わいが出るような人になれたら…と思います。

た。花を咲かせるという役目を終えた桜の木は、これまでと違った形となっても手になじむ質感で新たな存在感を示します。



健康だより 「健康ふくい21」

子どもの予防接種

予防接種とは、病気に対する免疫をつけて、発病を予防したり症状を軽くしたりするためにワクチンを接種することです。特に乳幼児期は、赤ちゃん自身が免疫をつけるために予防接種が役立ちます。

市では、各予防接種の対象者に個別に通知しています。通知が届いたら、接種時期・間隔、副反応などをよく理解したうえで、体調の良いときに接種しましょう。

なお、麻しん風しんの3・4期は平成24年度で終了します。未接種の人は早めに接種しましょう。

平成25年度の予防接種の通知時期

予防接種名	接種回数	通知時期	
ヒブワクチン	1～4回	生後2か月になる月の月上旬	
小児用肺炎球菌ワクチン			
4種混合			
BCG			
麻しん風しん	1期	1回	1歳になる月
	2期	1回	平成19年4月2日～平成20年4月1日生まれの子に対して、4月上旬
日本脳炎	1期	3回	3歳になった翌月
	2期	1回	未定
二種混合2期	1回	平成25年度の小学6年生に対して、4月上旬	
子宮頸がん予防ワクチン	3回	平成25年度の中学1年生の女子に対して、4月上旬	

※各予防接種について、詳しくは個別通知またはホームページ (<http://www.city.fukui.lg.jp/d240/hoken/index.html>) をご覧ください。