

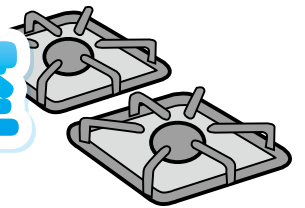

Gラインキャラクター
「とろ火ちゃん」

ガスで作ろう!

料理教室



G・Cook (西武福井店前 U-canビル1階) 会場

🍲 伝承料理教室

と き 4月17日(水) 11時～13時
内 容 現代風アレンジした県内の伝承料理
講 師 福井市食生活改善推進員
定 員 12人(抽選)
持ち物 エプロン
締 切 4月10日(水)



料理例

🍲 食×美×健康教室

と き 4月21日(日) 11時～13時30分
内 容 美しい肌になるための講義と調理実習
 (ニンジンのカルボナーラ ほか)
講 師 ベジフルビューティーアドバイザー
 中島 早苗 氏
定 員 10人(抽選)
持ち物 エプロン、三角巾、手拭き用タオル、
 筆記用具
締 切 4月14日(日)

🍲 ベジフル(野菜&果物)教室

と き 4月27日(土) 11時～13時30分
内 容 タケノコとイチゴについての雑学や簡
 単な調理方法
講 師 野菜ソムリエ グリーンなみ 氏
定 員 10人(抽選)
持ち物 エプロン
締 切 4月20日(土)



◎いずれも…

参加費 500円
申 込 各締切日までG・Cook (☎22-2233)
 で電話受付
 (火曜日を除く10時～19時30分)

ガスッキングスタジオ (企業局庁舎1階) 会場

🍲 とろ火ちゃん料理教室

今回から、会場がガスッキングスタジオに
 変わります。

と き 4月19日(金) 10時～12時30分
内 容 家庭でできる祝い膳(赤飯 ほか)
講 師 浅田ッキングスクール 野路 直美 氏
定 員 15人(抽選)
参加費 1,000円
持ち物 エプロン
申 込 4月11日(木)までガスセンターで電話受付



G・Cookでの料理教室の様子

問い合わせ 営業開発課(ガスセンター) ☎20-5619

ガス・水道料金等徴収業務を民間業者に委託します

料金課 (ガス) ☎ 20-5613
(水道) ☎ 20-5621

サービスの向上と事務の効率化のため、4月1日からガス・水道料金等徴収業務を㈱ジェネッツに委託します。これに伴い、ガス・水道料金の窓口を企業局庁舎1階に移転し、営業時間を18時まで延長します。

電話・窓口でのお客様への対応やメーター検針などを受託業者の従業員が行いますので、ご理解をお願いします。

- 委託内容** ・お客様への電話・窓口対応
 ・ガス・水道の開栓・閉栓などの受付
 ・ガス・水道メーターの検針
 ・ガス・水道料金の収納 など

営業時間 8時30分～18時(土・日曜日、祝日、年末年始を除く)

◆従業員は身分証明書を携帯します

従業員は受託事業者指定の制服を着用し、企業局が交付する委託証明書と受託事業者の身分証明書を携帯します。不審に思った場合は、証明書の提示を求めてください。

◆個人情報保護を徹底します

委託契約書に「福井市個人情報保護条例」などの個人情報保護に関する法令の遵守を明記し、受託事業者の従業員には守秘義務を徹底させ、個人情報保護対策に万全を期します。

春の交通安全市民運動

交通安全課 ☎ 20-53807

4月6～15日は「春の交通安全市民運動」の活動期間です。

自動車、自転車、歩行者など、それぞれの立場で交通ルールを守り、正しい交通マナーを実践して、交通事故に注意しましょう。

◆関連イベント「交通安全広場」

とき 4月6日(出)

10時～15時

ところ 福井駅東口

内容 新幹線高架下

シートベルトの着用効果体験(衝突体験)、自転車の走行体験、パトカーや白バイの乗車体験など

※雨天時は、内容を変更することがあります。

福祉

各種事業の窓口が変わります

子ども福祉課(養育医療について) ☎ 20-5412
 市保健センター(未熟児、低体重児について) ☎ 28-12506

4月1日から、次の事業に関する窓口が、県から市へ変わります。

事業名	窓口
養育医療の給付申請	・子ども福祉課(市役所別館2階) ・各総合支所 市民福祉課
未熟児訪問事業	市保健センター
低体重児の届出	

【養育医療の給付申請について】

養育のために入院を必要とする未熟児に対し、医療の給付等を行います。

給付を受けるには、申請が必要ですが、ただし、平成25年3月31日までに診療を開始する子については、県福井健康福祉センター(西木田2丁目8-8) ☎ 36-1116)へ申請してください。

※小児慢性特定疾患研究事業は、従来どおり県が窓口です。

【未熟児訪問事業について】

身体が発育が未熟のまま生まれた赤ちゃんの養育を支援するため、保健師が家庭訪問をしま

【低体重児の届出について】

体重が2500g未満の赤ちゃんが生まれたときは、母子健康手帳に添付されている出生連絡票(はがき)に必要な事項を記入し、出生日から14日以内に投函してください。

介護予防のための調査にご協力ください

長寿福祉課 ☎ 20-54000

市では、日常生活を維持していくために必要な心身能力が衰えていないかを確認するため、「基本チェックリスト」による調査を行います。対象者には4月上旬から順次、調査票を送付しますので、調査票が届いた人は、ご協力をお願いします。

なお、回答の結果、介護予防事業に参加したほうがよいと思われる人には、事業の案内をすることともに、後日、地域包括支援センターから事業への参加を勧める連絡をします。

対象 市内に住む人で、平成26年3月31日までに年齢が66・69・72・75・78・81・84・87・90歳になる人
 ※要支援・要介護認定者を除きます。

不法投棄防止のため、監視カメラを設置します

清掃清美課 ☎ 20-5377

市では、不法投棄を防ぐため、監視カメラでの監視を行っています。監視カメラの設置を希望する自治会は、ご連絡ください。また、不法投棄の多くは、人目につきにくい山や河川敷、あき地などで発生しています。地域で、不法投棄がされない環境をつくりましょう。

ペットのふんは飼い主に回収義務があります

清掃清美課 ☎ 20-5377

市では、ペットを飼っている人に、条例でふんの回収を義務付けています。ペットを散歩させるときは、ふんの回収袋を持ち歩き、ペットがふんをした場合は必ず回収してください。ペットによるふん害を防止し、清潔なまちづくりを推進しましょう。

国民年金加入者の皆さんへ

福井年金事務所（国民年金課） ☎ 23-4516 保険年金課（年金係） ☎ 20-5476

◆平成25年度国民年金保険料

平成25年4月から平成26年3月までの国民年金保険料は、月60円引き上げられ、月額15,040円になります。1年分または半年分の国民年金保険料を、平成25年4月30日(火)までに前払いすると保険料が割引になる「前納制度」がありますのでご利用ください。

●平成25年度の年間納付額

- 【通常納付】年間 180,480円
- 【前納制度】・1年前納 年間 177,280円 (3,200円割引)
- ・半年前納 年間 179,020円 (1,460円割引)
- (4～9月分、10～3月分の年2回納付)

◆付加保険料

月々の国民年金保険料に400円の「付加保険料」をプラスして納めると、将来付加年金が上乗せされた老齢基礎年金を受給することができます。

●付加年金の計算式（年間受給額） 200円×付加保険料納付月数

（例）付加保険料を1年間納めた場合

- 【付加保険料の納付額】 400円×1年（12か月）＝4,800円
- 【付加年金の年間受給額】 200円×1年（12か月）＝2,400円

※付加年金を2年間受給すると、納付した付加保険料全額と同額になります。

◆学生納付特例制度

学生の間は、本人の申請により、保険料の納付が猶予される学生納付特例制度があります。毎年4月以降に更新が必要です。

一時預かりの指定保育園を 変更します

保育課 ☎ 20・5270

市内の保育園では、家庭保育が困難な子を一時的に預かる事業を行っています。平成25年度

から、一時預かり専用の部屋を備えた指定保育園を変更します。
【3月31日(日)まで】
松本保育園

【4月1日(月)以降】
日之出保育園

70～74歳の人の患者負担割合が据え置きになります

保険年金課（保険係） ☎ 20・53883

4月から、70～74歳の人の医療機関での窓口負担割合が、1割から2割へ見直される予定でしたが、平成26年3月までの1年間は1割に据え置かれることになりました。

福井市国民健康保険に加入して、「一部負担金の割合」の欄に「2割（平成25年3月31日まで1割）」と記載した高齢受給者証を持っている人には、3月下旬に、4月からの高齢受給者証を郵送します。

※窓口負担割合が3割の人や、後期高齢者医療制度に加入している人は、変更ありません。

障がいのある人のための スポーツ教室

障害福祉課 ☎ 20・54335

障がいのある人がスポーツを始めるきっかけづくりとして、毎月体験教室を開催します。初心者も大歓迎です。

とき 4月14日(日)、5月12日(日)

6月16日(日)

13時30分～15時30分

※受付は13時からです。

ところ ちもり体育館(湧4丁目)
対象 市内に住むか通勤・通学する人で、障害者手帳を持っている人

内容 【4月14日】

- ・ソフトバレーボール
- ・一般卓球または卓球バレー

【5月12日】

- ・ミニバスケットボール
- ・一般卓球または卓球バレー

【6月16日】

- ・ミニバスケットボール
- ・ファミリーバドミントン

講師 福井県障害者スポーツ指導者協議会
参加費 無料
持ち物 タオル、室内用シューズ
申込 当日、会場受付

健康

糖尿病相談会

清水保健センター ☎ 98・32000

とき 4月18日(木)

13時30分～15時30分

ところ 清水保健センター
対象 生活習慣病予防や健診結果についての相談を希望する人

内容 医師や保健師、栄養士による個別相談



4月の献血のお知らせ

とき	ところ
毎週 日曜日～金曜日	8:30～12:00 13:30～16:30 〈成分献血の受付〉 午前は11時30分まで 午後は16時まで
	赤十字血液センター 献血ホール「いぶき」 ☎ 36-0221

※血液検査はありません。
相談医 細川内科クリニック
岡田 映子 氏

定員 10人(先着順)

参加費 無料

持ち物 健診結果など血液データがわかるもの

申込 4月1日(月)から電話受付

1 日人間ドック

保険年金課（保険係） ☎ 20-5383

	国民健康保険 1 日人間ドック	長寿（後期高齢者） 1 日人間ドック
と き	5 月 1 日(水)～平成26年 3 月31日(月)	
対 象	福井市国民健康保険に加入している74歳以下の人（国民健康保険税の滞納がない人に限る）	市内に住む人で、後期高齢者医療制度に加入しているか、受診日までに加入する人（後期高齢者医療保険料の滞納がない人に限る）
健診内容	問診、身体計測、血圧測定、尿検査、血液検査、心電図、眼底検査、便潜血検査、胃部X線検査（または内視鏡）、胸部X線検査、腹部超音波検査、子宮頸がん検査（女性のみ）	
定 員	1,400人（先着順） ※平成24年度に福井市の1日人間ドックの助成を受けてない人を優先します。	200人（先着順）
自己負担金	男性 13,000円 女性 14,000円 ※福井県済生会病院で受診する場合は、1,050円増額になります。	
申込方法	健康保険証と印鑑を持って、希望する指定健診機関で申し込んでください。 ※複数の指定健診機関へ申し込んだ場合は、受診できません。	
申込期間	4 月10日(水)～12月27日(金)	

※1日人間ドックを受診する人は、特定健診や長寿健診を受診することはできません。
国民健康保険1日人間ドックと長寿（後期高齢者）1日人間ドックを重複して受診することはできません。

【指定健診機関（50音順）】

（男女とも）

あすわクリニック	麻生津医院	安土病院	いなだクリニック	岩井病院
打波外科胃腸科医院	大滝外科胃腸科病院	大滝病院	奥村外科胃腸科	県民健康センター
光陽生協クリニック	小林クリニック	佐藤内科医院	嶋田病院	清水内科循環器医院
多賀内科循環器科医院	田中病院	つくし野病院	富永病院	中永医院
丹尾医院	新田胃腸科放射線科病院	はまなかクリニック	福井県済生会病院健診センター	福井県予防医学協会
福井県立病院健康診断センター	福井県労働衛生センター	福井厚生病院健診センター	福井循環器病院	福井赤十字病院健診センター
福井総合クリニック	福井中央クリニック	藤田医院	松田外科胃腸科医院	三崎胃腸科クリニック
皆川医院	宮地内科	安川病院	吉田医院（順化）	吉村医院

（男性のみ）

有塚医院	いわき医院	宇賀治医院	大久保外科内科医院	黒田クリニック
斉木内科循環器科医院	さくら千寿病院	坪川内科循環器科医院	得田内科医院	野村内科医院
長谷川医院	舟津内科循環器科医院	本定医院	村井内科医院	村上内科医院

※悪天候などにより、中止する場合があります。詳しくはホームページ（<http://www.city.fukui.lg.jp/d260/market/minato.html>）をご覧ください。

申込先 〒910-8511 福井市役所 マーケット戦略室

※18歳未満は、保護者同伴で申し込んでください。

健康保険証（コピー）を添付してください。

参加費 無料

定員 35人（抽選）

持ち物 身分証明書（運転免許証、健康保険証など）

申込 4月5日(金)（当日消印有効）までに、はがきに参加者全員（1枚につき2人まで）の住所・氏名（ふりがな）・生年月日、電話番号を書いて送ってください。

ところ 福井港 北1号岸壁（道の駅みくじから港に向かって直進）

とき 5月11日(土) 9時50分～11時30分

※受付は9時30分からです。

乗船してみませんか。

「ばしふらっくびいなす」に

乗船してみませんか。

クルーズ客船の船内見学会



ブックスタート

みどりの図書館 ☎34・88059

会場では、絵本を読み、絵本2冊などが入ったブックスタートパックを差し上げています。赤ちゃんと一緒にお越しください。

とき	受付時間	ところ
4月17日(水)、23日(火)、24日(水)、 5月10日(金)、22日(水)、23日(木)、 6月6日(木)、11日(火)、12日(水)	13:30~15:30	市保健センター 清水保健センター
4月9日(火)、25日(木)、 5月7日(火)、21日(火)、 6月7日(金)、20日(木)	10:00~12:00	市立図書館
4月12日(金)、5月10日(金)、 6月14日(金)		みどり図書館
4月18日(木)、5月16日(木)、 6月20日(木)		桜木図書館
4月6日(土)、5月4日(祝)、 6月1日(土)		

対象 市内に住む生後3か月〜3歳未満の赤ちゃんとその保護者

※生後5か月から1歳頃までにご受講することをお勧め

めします。
持ち物・絵本引換券
・母子健康手帳

※絵本引換券を持っていない人には、当日券をお渡しします。

特別展「麗しきベットの仏たち」関連イベント「ワークショップ『千仏顔をつくらう!』」

郷土歴史博物館 ☎21・0489

自分の顔をメーキャップして、仏の顔を表現しませんか。メーク後は、冠や装身具で着飾って街中を散策します。

とき 4月14日(日)
13時〜17時

ところ 郷土歴史博物館

講師 美術作家 T E T T A 氏

定員 20人(先着順)

参加費 2000円

持ち物 フェースタオル、エスニック風のストールなどの巻物、ファンデーション(女性のみ)、シートタイプのメーク落とし、化粧水など

申込 3月30日(土)からEメール

受付

《Eメール》

history@museum.city.fukui.fukui.jp

fukui.fukui.jp

花いっぱい運動

「春の花・苗の街頭即売会」

不死鳥のながい(福井市市民憲章)推進協議会(生涯学習室内)
☎20・53361

市民憲章推進運動の一つである「花いっぱい運動」を広め、花に囲まれた潤いのある美しいまちづくりを進めるため、春の花と苗の即売会を行います。

とき 4月5日(金)、6日(土)
9時30分〜14時

※売切れ次第終了します。

ところ ガレリアポケット

(ガレリア元町商店街内)内容 パンジーやヒオラなどの即売

※花や苗を入れるためのエコバッグなどを持参してください。

天体観望会

「土星とパンスターズ彗星」

自然史博物館 ☎35・2844

屈折望遠鏡で、土星の環と衛星や、今年話題のパンスターズ彗星を観望してみませんか。

とき 4月13日(土)
19時〜21時

(雨天・曇天時中止)

ところ 自然史博物館

講師 館長 吉澤 康暢

参加費 無料

※屋上は冷えますので、防寒具をご用意ください。

地域交流プラザ「春のお茶会」

地域交流プラザ ☎20・15335
行政管理室 ☎20・52330

とき 4月7日(日)
10時〜15時30分

ところ アオッサ5階

共催 ギャラリー

中央公民館

参加費 1席2000円

申込 4月1日(月)から、地域交流プラザの窓口(アオッサ5階)で茶券を販売します。(先着200枚)

あじさい市

あじさい市

あじさい市運営協議会(岩永方)
農政企画室 ☎36・4354
☎20・5420

市内の生産者などが、新鮮な野菜、花卉、海産物、加工品を直売します。

とき 4月10日〜12月18日の毎週水曜日
10時30分〜

※売切れ次第終了します。

ところ 宝永踏切横JR高架下

多目的広場

(大手2丁目)

第42回 市民踊大会

不死鳥民踊の会(南出方)
☎090・46807・14887

スポーツ課 ☎20・53355

とき 4月7日(日)
9時50分〜16時

※受付は9時20分からです。

ところ 市体育館

対象 市内に住むか勤める人

参加費 300円(保険料含む)

持ち物 うちわ、手ぬぐい、室内用シューズ、昼食、飲み物

申込 当日、会場受付

ターゲットバードゴルフ「さくららの会」

福井市ターゲットバードゴルフ協会(草徳方) ☎090・2122・5517
スポーツ課 ☎20・53355

個人戦とペア戦を行います。

とき 4月21日(日)
9時〜14時

(雨天決行、雷雨中止)

ところ 市スポーツ公園(安田町)

対象 ターゲットバードゴルフ愛好者

参加費 500円(昼食代、飲み物代含む)

持ち物 ピッチングウェッジ、移動マット

申込 当日、会場受付

第28回 ふくい春まつりを開催します

観光開発室 ☎20-5346

ふくい春まつりイベント

◆たのしみは、ふくい。

灯りの演出や食、伝統文化などが楽しめる、さまざまなイベントを開催します。

とき 4月1日(月)～30日(火)

ところ 浜町、片町、呉服町、足羽山

◆足羽山花見ぼんぼりライトアップ

とき 4月1日(月)～30日(火) 18時～24時

ところ 足羽山

◆農林水産物・加工品の販売

福井で収穫された旬の農林水産物や、福井の農林水産物を使った加工食品などを販売します。

とき 4月13日(土)、14日(日) 10時～16時

ところ 足羽川左岸河川敷(桜橋～九十九橋間)

問合せ 農政企画室 ☎20-5420

◆足羽川堤防桜並木ライトアップ

とき 4月1日(月)～(開花期間中)

18時30分～21時30分

ところ 足羽川左岸堤防(幸橋～新明里橋間)

◆パンまつり in 越前時代行列

県内外のパン屋が出店します。

とき 4月13日(土) 11時～15時30分

ところ 中央大通り
(大名町交差点～片町入口交差点)

◆ふくいグルメと全国ご当地グルメ

「富士宮焼きそば」や「宇都宮餃子」などの全国のご当地グルメのほか、福井のさまざまなジャンルの飲食店が出店します。

とき 4月13日(土)、14日(日) 10時～21時

ところ 足羽川左岸河川敷(桜橋～九十九橋間)

関連イベント

◆ふくいの春を独楽吟に

独楽吟の作品を募集します。

募集作品 次のすべてを満たすもの

- ・「たのしみは…」で始まり「…とき」で終わる短歌(五・七・五・七・七)
- ・桜や食、文化など福井の春を題材としたもの

募集期間 4月1日(月)～30日(火)

問合せ (公財)歴史のみえるまちづくり協会 ☎35-0855

※応募者の中から抽選で、福井の銘菓・名産品を差し上げます。

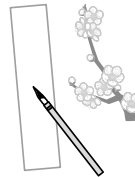

◆苗木の無償配布

とき 4月13日(土)、14日(日)

じかん 【ブルーベリー】

11時～(先着各200本)

【ヤマボウシ】

14時～(先着各200本)

ところ 足羽川左岸河川敷

(桜橋～九十九橋間)

問合せ 林業水産課 ☎20-5430

越前時代行列に伴う交通規制

4月13日(土)は、越前時代行列のコースとその周辺で交通規制を実施します。

ご迷惑をおかけしますが、ご理解とご協力をお願いします。

規制時間(予定)	規制道路
① 12:00～15:00	中央大通り
② 12:00～15:45	中央大通り
③ 10:00～16:30	中央大通り
④ 13:00～16:00	中央大通り



※越前時代行列の詳細については、「市政広報ふくい」3月10日号(No.1390)11面をご覧ください。福鉄電車、福鉄バス、京福バス、コミュニティバスすまいるの一部のルートに変更があります。

当日は大変混雑しますので、なるべく公共交通機関をご利用ください。

詳しくは、「ふくいcityナビ」のホームページ(<http://www.fukuicity-navi.com/hm/>)をご覧ください。

橋本左内先生 生誕祭

橋本左内先生顕彰会生誕祭事務局
(春山公民館内) ☎22・0057
生涯学習室 ☎20・5361

橋本左内の偉業をたたえ、遺徳を偲ぶ生誕祭を開催します。

とき 4月11日(木)

14時～15時30分

ところ 春山2丁目9-26

(橋本左内生誕地)

※雨天時は、春山公民館(文京3丁目)で行います。

国指定重要無形民俗文化財「糸崎の仏舞」

糸崎寺仏舞保存会(伊阪方)

☎060・46869・4730

文化課 ☎20・5367

「糸崎の仏舞」は、1年おきの4月18日に行われます。大陸の影響が見られる荘厳な舞には、古い様式が残されており、全国にも貴重な文化遺産です。

とき 4月18日(木)

13時30分～15時

ところ 糸崎寺 観音堂前

(糸崎町)

※雨天時は、観音堂内で行います。



教室・講座

「エコカレッジ福井」 第5期生募集

市環境パートナーシップ会議事務局
(環境課内) ☎20・53698

1年を通して教室や野外で「エコ」を学び、話し合うことで、環境への意識を高め、同じ思いの仲間を作りませんか。

とき 5月から平成26年1月までの月1～3回で、主に

日曜日の午前中

ところ アオッサなど

内容 「エコ生活とエネルギー」

「食と農」、「環境のまちづくり」などをテーマとした学習

・施設見学、体験学習

定員 50人程度(先着順)

受講料 年間5000円

(資料代など)

申込 4月15日(月)まで電話またはEメール受付

《Eメール》

feps@eco-fukui.net

※詳しくは、市環境パートナーシップ会議のホームページ

(<http://www.eco-fukui.net/>)

をご覧ください。

を

を

を

を

を



園芸講習会

園芸センター ☎83・0265

とき 4月23日(火)

13時30分～15時30分

ところ 園芸センター

対象 市内に住む人

内容 果樹の果実・枝葉管理

定員 50人(先着順)

受講料 無料

申込 4月15日(月)8時30分から

電話受付

市民アトリエ

「手鏡づくり」

市美術館 ☎33・29900

鏡の大きさが直径6センチほどの

手鏡の柄を彫ってみませんか。

とき 4月20日(土)

13時30分～15時30分

ところ 市美術館

対象 中学生以上

定員 15人(抽選)

参加費 1000円

申込 4月10日(水)(必着)まで

に、往復はがきに講座名、住所、氏名、年齢、電話番号を書いて送ってください。

を

を

を

を

を

を

を

子どもアトリエ

市美術館 ☎33・29900

タイルを組み合わせてコース

ターを作ってみませんか。

とき 4月27日(土)

13時30分～15時30分

ところ 市美術館

対象 小学生以上

定員 25人(抽選)

参加費 500円

申込 4月17日(水)(必着)まで

に、往復はがきに講座名、住所、氏名、学校名と学年、電話番号を書いて送ってください。

を

を

を

を

を

を

を

を

を

を

を

を

を

を

を

を

を

を

を

を

を

を

を

を

とき 5月14日～7月23日の毎週火曜日

〈全10回〉

10時～11時

※7月16日を除きます。

内容・リズムに乗って大きく動く健康体操運動

・貯筋運動

定員 150人(抽選)

◎いずれも…

ところ 市体育館

対象 市内に住むか通勤・通学する18歳以上の人

参加費 1500円(保険料含む)

申込 4月12日(金)(必着)までに、はがきまたはEメールで、教室名、住所、氏名(ふりがな)、性別、年齢、電話番号をお知らせください。

※Eメールの場合は、受取確認メールが届くのを確認してください。

〒910-8511

福井市役所スポーツ課

《Eメール》

sports@city.fukui.lg.jp

昨年の様子

昨年の様子

昨年の様子

昨年の様子

昨年の様子

昨年の様子

昨年の様子

昨年の様子

昨年の様子

昨年の様子

昨年の様子

昨年の様子

昨年の様子

昨年の様子

昨年の様子

昨年の様子

昨年の様子

昨年の様子

昨年の様子



昨年の様子

平成25年度 東山健康運動公園 各種講座

東山健康運動公園 ☎ 54-9190
公園課 ☎ 20-5460

講座名	とき	曜日	じかん	定員(人)	回数	受講料(利用料金が別途必要)
初級水泳	4/9～6/18	火	13:30～14:45	25	11	2,200円
中級水泳	4/9～6/18		13:30～14:45	25	11	2,200円
楽しいヨガ	4/9～翌年3/18		13:30～15:00	33	45	11,250円
水中ウォーキング	4/9～翌年3/18		19:00～20:15	30	45	9,000円
パッチワーク	4/10～翌年3/19	水	10:30～12:00	25	45	11,250円
フラダンス	4/10～翌年3/19		13:30～14:30	25	45	11,250円
初級水泳	4/10～翌年3/19		19:00～20:15	25	45	9,000円
中級水泳	4/10～翌年3/19		19:00～20:15	25	45	9,000円
リラックスヨーガ	4/10～翌年3/19	木	19:15～20:35	33	45	11,250円
水中ウォーキング	4/11～6/27		10:30～11:45	30	11	2,200円
ヨガA	4/11～翌年3/20		13:00～14:10	33	45	11,250円
ヨガB	4/11～翌年3/20		14:20～15:30	33	45	11,250円
初級水泳	4/11～翌年3/20	金	19:00～20:15	25	45	9,000円
中級水泳	4/11～翌年3/20		19:00～20:15	25	45	9,000円
初級水泳	4/12～6/28		10:30～11:45	25	11	2,200円
中級水泳	4/12～6/28		10:30～11:45	50	11	2,200円
はじめて水泳	4/13～6/29	土	10:30～11:45	25	11	2,200円
コンディショニングヨガ	4/13～翌年3/22		10:30～11:50	33	45	11,250円
太極拳	4/13～翌年3/22		13:30～15:00	33	45	11,250円
中級水泳	4/13～翌年3/22		19:00～20:15	25	45	9,000円
中級水泳	4/14～6/30	日	10:30～11:45	25	11	2,200円

※各講座とも申込多数の場合は抽選します。

開催日は、変更する場合があります。

回数が45回講座の受講料は、4月・7月・11月の3回に分けての納入となります。

ところ 東山健康運動公園

対象 16歳以上の健康な人

※子ども連れの人は受講できません。

申込 3月31日(日)(必着)までに、往復はがきに住所、氏名、年齢、電話番号、講座名とその開催曜日を
書いて送ってください。(1人3講座まで)

申込先 〒918-8215 福井市寮町50-5 福井市東山健康運動公園

第33回 自転車乗り方教室

福井市サイクリング協会(高村 方) ☎ 23-8344
スポーツ課 ☎ 20-5355

とき 4月14日(日) 9時～12時

※受付は8時からです。

雨天時は21日(日)に延期します。開催の有無は協会へ確認してください。

ところ 県合同庁舎前駐車場(松本3丁目)

対象 市内に住む小学生以上の人
(小学生は保護者同伴)

定員 30人(抽選)

参加費 1,000円(保険料、飲み物代含む)

持ち物 自転車、汗拭き用タオル

※自転車がない場合は、協会でご用意します。

申込 4月10日(水)まで協会でご電話受付

マレットゴルフ教室

福井市マレットゴルフ協会(野坂 方) ☎ 35-1163
スポーツ課 ☎ 20-5355

とき 5月8日～6月26日の毎週水曜日〈全8回〉
9時30分～12時

集合場所 県営体育館 正面入口

ところ 福井運動公園 マレットゴルフ場

対象 市内に住むか通勤・通学する人

定員 40人(抽選)

参加費 3,000円(保険料含む)

申込 4月20日(土)(必着)までに、往復はがきに住所、氏名(ふりがな)、性別、年齢、電話番号を書いて送ってください。

申込先 〒918-8007

福井市足羽2丁目3-7 野坂 登 宛



各種 テニス 教室

福井市テニス協会（山村方）
 〒918-8205
 福井市北四ツ居1丁目28
 ツプレイ内
 福井市テニス協会
 山村好孝 宛
 《Eメール》
 yamamura@letsplay.jp

◆親子で遊ぼう！キッズテニス
 教室
 とき 4月14日(日)
 13時30分～15時30分
 ※受付は13時からです

ところ きららパーク ふれあい
 ドーム（島寺町）
 対象 6歳～小学4年生の子と
 その保護者
 定員 30組（抽選）
 参加費 1組1000円
 ※当日、集金します。

◆ナイター初心者テニス教室
 とき 4月16日(火)～5月28日(火)
 の毎週火・木曜日
 20時～22時(雨天中止)

ところ わかばテニスコート
 対象 テニスを始めたい人、テ
 ニス経験の浅い人
 定員 30人（抽選）
 参加費 9600円
 持ち物 テニスシューズ（人工芝
 コート用）、テニスラケッ
 ト

◆早朝テニス教室
 とき 【一般の部】
 4月15日(月)～6月28日(金)
 の毎週月・水・金曜日
 【シニア（55歳以上）の部】
 4月16日(火)～6月27日(木)
 の毎週火・木曜日

じかん 6時～7時（雨天中止）
 ところ わかばテニスコート
 （飯塚町）

参加費 一般5000円
 シニア3000円
 持ち物 テニスシューズ（人工芝
 コート用）、テニスラケッ
 ト

申込 4月9日(火)（必着）まで

に、申込書に必要事項を
 書いて、FAXまたはE
 メールで申し込んでくだ
 さい。

※4月11日(休)6時～6時30
 分に、会場でも受け付け
 ます。（雨天時も受付）

◆ナイター初心者テニス教室
 とき 4月16日(火)～5月28日(火)
 の毎週火・木曜日

ところ わかばテニスコート
 対象 テニスを始めたい人、テ
 ニス経験の浅い人
 定員 30人（抽選）
 参加費 9600円
 持ち物 テニスシューズ（人工芝
 コート用）、テニスラケッ
 ト

申込 4月5日(金)までに、申込
 書に必要事項を書いて、
 FAXまたはEメールで
 申し込んでください。

※抽選結果は、4月10日(水)
 以降に協会のホームページ
 シ (<http://fcta.web.fc2.com/>) に掲載します。

◎おかれも...

申込先 〒918-8205

福井市北四ツ居1丁目28
 ツプレイ内
 福井市テニス協会
 山村好孝 宛
 《Eメール》
 yamamura@letsplay.jp

※申込書は、協会のホームペー
 ジからダウンロードできます。
 運動ができる服装で参加して
 ください。

相談

ひとり親家庭の就業相談

母子家庭等就業・自立支援センター
 子ども福祉課
 〒21-0733
 〒20-5412

とき 4月9日(火)
 10時～15時
 ところ 市役所別館1階 子ども
 福祉課分室相談室

内容・求職や転職の相談
 ・ハローワークとの連携に
 よる求人情報の提供
 ・就業についての相談 など

申込 事前に、子ども福祉課分
 室（〒20-5696）へ
 電話で予約してください。

募集

市営住宅入居者募集

住宅政策課
 〒20-5570

募集団地	所在地	申込資格
湊団地2号館 3DK（5階） 1戸 ※エレベーターがあります。	湊町31-701	・住宅に困窮して いる ・収入基準に該当 している ・税の滞納がない など
湊団地F棟 2階建て3DK 1戸	福新町2007	
福団地D棟 2K（1階） 1戸 ※要件を満たしていれば、单身でも入居 できます。	新田塚2丁目72-1	
新田塚団地A棟 3DK（3階） 1戸	上野本町新806	

家賃 世帯収入に応じて決定
 申込 4月1日(月)～12日(金)15時
 までに、申込書に必要事

項を書いて窓口へ提出し
 てください。

※申込多数の場合は抽選します。
 （4月24日(水)予定）
 申込が定数に達しない場合は、
 2次募集し、先着順に入居者
 を決定することがあります。

その他

日野川スウェッジガーデン を開園します

施設管理センター 〒26-5701
 とき 4月2日(火)～11月30日(土)
 10時～16時
 ※6～8月は9時～17時で
 す。

休園日 毎週月曜日（月曜日が祝
 日の場合は翌日）

※テニスコートを利用する場合
 は、公園管理事務所（〒26-
 5838）へ電話で予約して
 ください。

事務服を廃止します

職員課 〒20-5250

市では、行政改革の一環とし
 て、4月1日(月)から職員の事務
 服を廃止します。

ただし、しばらくの間は、事
 務服の着用を認めています。皆
 さんのご理解をお願いします。

平成24年度 福井市農林水産奨励賞表彰

農政企画室 ☎ 20-5420

市では、農林水産業の発展のため、優れた取り組みを行っている農林漁業者を顕彰する「福井市農林水産奨励賞」を設けています。今年度は、3団体を表彰しました。



JA福井市園芸部会 トマト専門部会

(洲4丁目)

東安居・鶉・中藤島地区などのトマト生産者が集まり、平成20年に設立しました。大玉トマト「越前トマト」の施設栽培を行いながら、定期的に講習会を開催し、栽培技術の研鑽に努めています。また、福井の青果物のPR活動や、収穫体験などを通じた食育活動などにも積極的に取り組むなど、地域農業の活性化に大きく貢献しています。

さらに、地元産トマト100%のトマトジュース「コハクドロップ」を開発・販売するなど、越前トマトのブランド化に取り組んでいます。



米工房ほ・た・る

(野波町)

(有)HJKの加工部門として平成22年に設立しました。地元産のもち米や野菜、山菜を使った四季折々の「かきもち」の製造・販売や、河内赤かぶらなどの地域特産物を使った加工品の研究・開発を、女性の視点で行っています。

また、地元農産物や加工品をPR・販売するなど、地産地消の推進および美山地区の農業の活性化に大きく貢献しています。さらに、小学生などにかきもち作りの指導を行うなど、地域に根ざした活動も行っていきます。



まきやま 槇山を育てる会

(東郷二ヶ町)

地区の代表者が集まり、昭和48年に設立しました。槇山の立木の伐採や植樹、山頂の槇山公園に通じる林道・作業道の管理など、槇山とその周辺の里山林の保全活動を中心に行っています。

また、近年は新しい会員が中心となり、近隣の団体にも協力を求めて活動しています。平成21年度からは「槇山ウォーク大会」を開催し、参加者に槇山の自然を身近に感じてもらうしながら、森林と林業の役割や大切さを啓発しています。

就学援助制度の申請

学校教育課 ☎ 20・5650

経済的な理由で就学が困難な児童・生徒に対して、学校で必要な費用の一部を助成します。

対象

- 原則として市内に住民登録があり、市内の小中学校に通学する児童・生徒がいる世帯で、次のいずれかに該当する世帯
- 生活保護法に準ずる程度に、経済的に困窮している世帯
- 最近、生活状態が急変し、著しく困窮している世帯

※所得制限があります。

※世帯全員の平成24年分の所得が証明できるもの（源泉徴収票、確定申告書、市民税申告書の写しなど）

※平成25年1月1日現在、市内に住民登録がある人は必要ありません。

申込

4月8日(月)以降に、通学先の小中学校に申請してください。

※申請書は各学校にあります。



「ICOUSAプレミアムカード」を販売しています

まちづくり福井(株) ☎ 30・0330
中心市街地振興課 ☎ 20・5677

コミュニケーションバス「すまい」や提携ショップの支払いに使えるICカード「ICOUSA」の購入時のチャージ額が、10%お得になる「プレミアムカード」を期間限定で販売しています。

とき 4月18日(木)まで
ところ 京福バス福井駅前お客様案内所

・まちづくり福井(株) (U-icanビル1階)

対象 ICOUSAカードを初めて購入する人

内容 プレミアムカード3000円

0円 (チャージ額3300円)

・プレミアムカード5000円 (チャージ額5500円)

※詳しくは、まちづくり福井(株)のホームページ (<http://www.funio.co.jp/>) をご覧ください。



4月の無料相談案内

内容	相談日	時間	場所・電話番号
法律相談	4月16日(火)	13時30分～16時30分 (相談日の8時30分から 電話予約、先着10人)	市民相談室 ☎20-5303
心配ごと相談	4月5日(金) 19日(金)	13時30分～16時 (1人につき30分まで)	市民相談室 (相談専用) ☎20-5544
人権悩みごと相談	4月10日(水) 24日(水)	13時30分～16時	市民相談室 (相談専用) ☎20-5544
行政相談	4月8日(月) 15日(月) 22日(月)	10時～12時30分	市民相談室 (相談専用) ☎20-5544
	4月27日(土)	13時～16時	清水南公民館 ☎98-4590
	4月9日(火)	10時～12時30分	越廼公民館 ☎89-2182
消費生活相談	4月4日(木) 18日(木)	13時30分～16時	市民相談室 (相談専用) ☎20-5544
	4月11日(木) 25日(木)	13時30分～16時30分 (弁護士が同席、要予約)	消費者センター (フェニックス・プラザ1階) (相談専用) ☎20-5588
	毎週月～金曜日	9時～17時	
行政書士相談	4月17日(水)	13時～16時	市民相談室 (相談専用) ☎20-5544
労働相談 中小企業	毎週月・水・金曜日	8時30分～17時 (要予約)	労政課 ☎20-5321
経営相談 創業・事業者向け	毎週月・火・木・金曜日	9時～17時 (要予約)	マーケット戦略室 ☎20-5325
青少年 悩み相談 (ヤングレシオ)	毎週月～金曜日 (祝日を除く)	8時30分～17時	少年愛護センター (相談専用) ☎26-4949 ☎0120-57-4970
不登校問題 教育相談	毎週月～金曜日 (祝日を除く)	9時30分～16時	チャレンジ教室 (古市3丁目) ☎56-4150
子育てママ ダイヤル	火曜日を除く 毎日	9時～20時	男女共同参画・ 子ども家庭センター (相談専用) ☎20-5775
子ども・女性相談 発達相談 小児科医 弁護士	4月18日(木)	14時～16時 (前日までに要予約)	
	4月11日(木) 25日(木)	13時30分～15時30分 (前週金曜日までに要予約)	男女共同参画・ 子ども家庭センター (アオッサ5階) ☎20-1541
	4月1日(月) 20日(土)	13時～15時30分 (前週金曜日までに要予約)	
結婚相談	4月21日(日)	13時30分～15時30分 (要予約)	子ども福祉課分室 (会場：アオッサ会議室503) ☎20-5696
発達相談 ことばの	4月6日(土) 20日(土)	9時～12時 (要予約)	ことばの教室 (市民福祉会館内) (申込先：障害福祉課) ☎20-5435)

※相談日が祝日の場合は休みです。ただし、男女共同参画・子ども家庭センターの相談は祝日も行います。

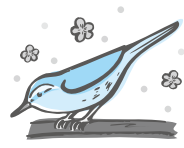

臨時休館のお知らせ

◆東山健康運動公園
☎54・9190

4月8日(月)
《機器点検、清掃のため》

◆市研修センター
☎21・1120

4月9日(火)
《定期清掃のため》

福井市行政チャンネル (ケーブルテレビ121ch) ふくチャンネル 番組情報

番組名	内容	放送期間
いきいき情報 ふくい	こんなときは～行政手続き～	3/31まで
	ごみの分別 公営競技「競輪」	4/10まで 4/1～4/20
やろっさ FUKUI	彫刻家 下崎滋彦さん	3/31まで
	ピエロのあぷちゃん	4/1～4/15
ビデオ ライブラリー	特色ある中学校区文化の創造 5・6部	3/31まで 5部 9時～18時～ 6部 13時～23時～
	男女共同参画推進研究大会 成果発表	4/1～4/30
市役所情報局	福いっばいテレビ (子育て支援)	3/31まで
	福いっばいテレビ (予算)	4/1～4/15
みんなのひろば	親学講演「取り戻そう！輝く大人の背中」	3/31まで
ふくチャンネル 回覧板	イベント情報や市からのお知らせ	毎日 (毎週火曜日更新)

※放送時間や内容など、詳しくはホームページ (<http://www.city.fukui.lg.jp/d120/kohou/catv/index.html>) または福井ケーブルテレビ番組ガイド「けーぶるちゃん。」(美山地区を除く) をご覧ください。内容は、変更する場合があります。

4月の 福井けいりん

岸和田F I 場外 4月1日(月)～3日(水)

川崎G III 場外 4月4日(木)～7日(日)

第1回F II 4月7日(日)～9日(火)

奈良F I 場外 4月10日(水)～12日(金)

武雄G III 場外 4月13日(土)～16日(火)

西武園G III 場外 4月18日(木)～21日(日)

和歌山F I 場外 4月22日(月)～24日(水)

共同通信社杯福井G II 4月26日(金)～29日(祝)

京都向町F I 場外 4月30日(火)～5月2日(木)

TV実況中継 ケーブルテレビ122ch
※4月7日(日)は、「第1回F II」を優先して中継します。
結果問い合わせ | テレドーム ☎0180-997-292～294

人口と世帯(前月比)

総数 268,272人
男 129,546人(-79)
女 138,726人(-81)

世帯数 97,885世帯(+23)

平成25年3月1日現在

