



中央公園の梅 (3/19)

- 平成25年度の予算が決まりました
- 市保健センター・清水保健センター 平成25年度 健康診査のお知らせ
- フォトかわら版 豊田三郎記念ギャラリーがリニューアルオープン ほか

福井家の家計簿

平成25年度一般会計予算の「億円」を「万円」に置き換えた、「福井家の家計簿」を作りました。
基本給（市税）だけでなく、諸手当（地方交付税など）を活用し、医療費（扶助費）やローン返済（公債費）などに対応しています。

収 入		〈平成25年度〉	〈平成24年度〉	支 出		〈平成25年度〉	〈平成24年度〉
給料		791万円	776万円	医療費（扶助費）		219万円	210万円
基本給（市税）		436万円	431万円	食費（人件費）		181万円	184万円
諸手当（地方交付税など）		355万円	345万円	ローン返済（公債費）		175万円	154万円
パート収入（分担金 など）		31万円	31万円	家の改築など（普通建設事業費など）		96万円	116万円
雑収入		46万円	45万円	仕送りなど（繰出金、貸付金）		141万円	137万円
金融機関からの借入（市債）		158万円	165万円	公共料金、生活用品（物件費）		136万円	138万円
貯金の取り崩し（繰入金）		12万円	14万円	保険料、交際費など（補助費など）		90万円	92万円
前年度の残金（繰越金）		1万円	1万円	貯金（積立金など）		1万円	1万円
合 計		1,039万円	1,032万円	合 計		1,039万円	1,032万円

特別会計

740億3,600万円

国民健康保険や介護保険など、原則として、かかった経費を保険料などのお金で賄う会計の
ことです。ほかに競輪事業や福井駅周辺整備事業など、13の特別会計があります。

会計名	予算額	前年度比	会計名	予算額	前年度比
国民健康保険	258億2,000万円	1.0%	宅地造成	40億5,700万円	42.6%
国民健康保険診療所	560万円	▲1.8%	中央卸売市場	8億2,300万円	▲0.4%
後期高齢者医療	29億 900万円	0.3%	駐車場	4億3,500万円	▲8.8%
介護保険	226億1,500万円	6.2%	集落排水	10億8,000万円	▲0.6%
交通災害共済	1,850万円	▲45.6%	地域生活排水	2億2,190万円	▲13.1%
競輪	145億3,800万円	22.9%	福井駅周辺整備	9億9,000万円	▲70.4%
簡易水道	5億2,300万円	26.6%			

企業会計

277億900万円

原則として、民間企業と同じように、サービス
を提供することで収益を上げ、その収益で経費を
賄う会計の事です。下水道、ガス、水道の3つ
の企業会計があります。

会計名	予算額	前年度比
下水道	146億7,000万円	▲4.4%
ガス	50億3,200万円	▲2.8%
水道	80億 700万円	▲12.8%

今年度に取り組む主な事業を、次のページで紹介します。

平成25年度の 予算が決まりました

今年度は、市民の皆さんの日々の暮らし
や経済活動の基盤をしっかりと固めるため、
第六次福井市総合計画や各種プランなどを
着実に実現・推進させていくための「実行
型予算」とすることを念頭に、予算を編成
しました。

会計別の予算額は次のとおりです。

会計別の当初予算額

区 分	予算額	前年度比
一般会計	1,039億 900万円	0.6%
特別会計	740億3,600万円	4.5%
企業会計	277億 900万円	▲6.7%
総 額	2,056億5,400万円	0.9%

一般会計

1,039億900万円

福祉や教育、道路整備など、市の一般的な行政サービスを行っていくための事業に関する会計のことです。
事業にかかる経費は、主に市民の皆さんが納める税金で賄います。

歳 入

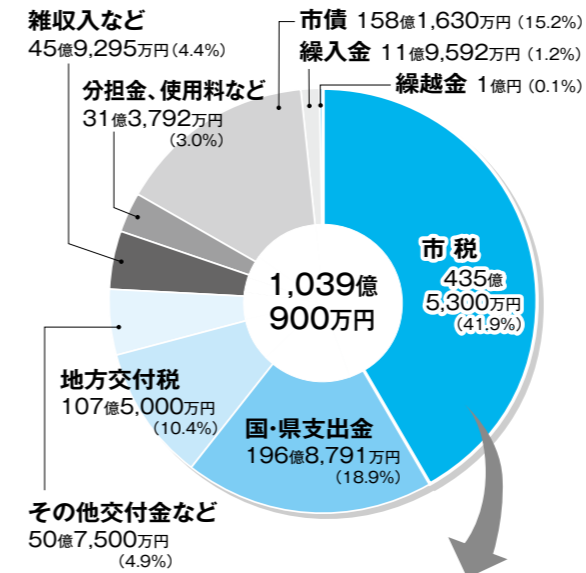

歳 出 (性質別)

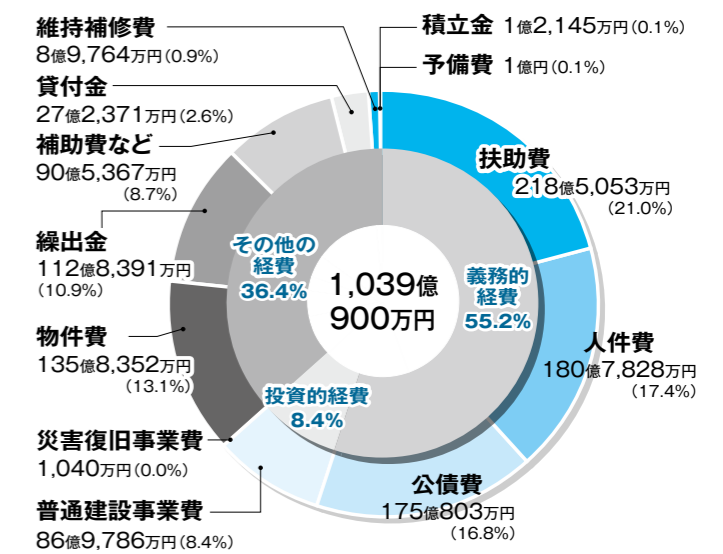

平成25年度に納めていただく市民1人あたりの市税
額は、16万2,346円です。

その使い方は次のとおりです。
(平成25年3月1日現在の人口〈268,272人〉で算出)

項目	金額
福祉の充実など(民生費)	55,847円
市が借りたお金の返済(公債費)	27,274円
道路や公園の整備など(土木費)	20,293円
教育やスポーツ、文化の充実など(教育費)	14,773円
戸籍や住民票の管理など(総務費)	14,124円
ごみ対策や保健衛生など(衛生費)	10,228円
商工業・観光振興、労働者支援など(商工・労働費)	6,819円
消防や救急救命など(消防費)	6,656円
農林業の活性化など(農林水産業費)	5,033円
その他(市議会の運営、災害復旧 など)	1,299円

歳 出 (目的別)

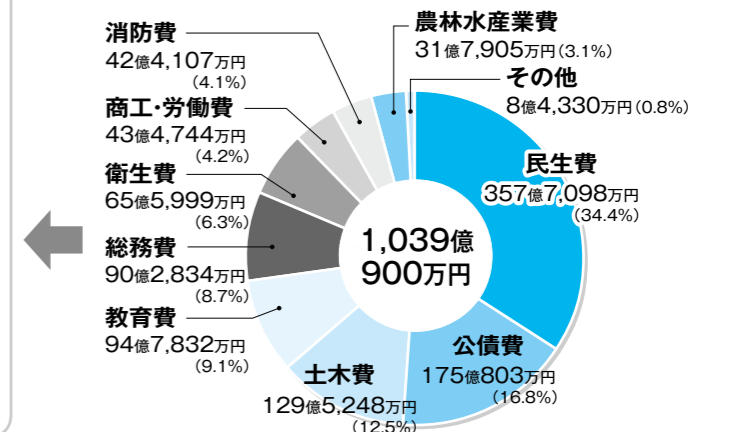

観光・文化



「一乗谷」ブランドイメージ向上事業

3,644万円

一乗谷を活用した観光宣伝を強化し、全国における福井市のイメージ向上を図ります。今年度は、イメージアップ素材を活用したカレンダーの作成などを行います。



新 養浩館庭園保存管理事業

1,135万円

開園20周年を迎える養浩館庭園のさらなる魅力向上のため、造園技能士を配置するなど、保存管理体制を強化します。

新 北陸新幹線観光誘客事業

499万円

北陸新幹線金沢開業を見据え、イベントでのPR活動などを行い、長野を中心とした誘客を強化します。

防災・減災



学校耐震補強事業

2億2,500万円

(平成24年度3月補正予算と合算すると9億9,100万円)

学校の校舎と体育館の耐震補強工事を進めます。

新 学校体育館バリアフリー化事業

2,200万円

教育や地域活動の場、災害時の避難場所など、さまざまな役割を担う学校の体育館のバリアフリー化を進めます。



新 津波避難対策事業

480万円

沿岸地区における避難路の整備計画を策定するほか、避難誘導標識などの設置を行います。



海拔誘導標識

問い合わせ 財政課 ☎ 20-5267

住環境・交通網



道路整備事業

12億8,770万円

安全で快適な生活道路環境を確保し、幹線道路のネットワークを強化するため、道路の整備を行います。また、歩道の段差や傾斜などの解消も行います。

新 えちぜん鉄道・福井鉄道相互乗り入れ支援事業

1億467万円

交通結節機能の強化と利便性の向上を図るため、駅のホームや軌道などの改良、低床式車両(LRV)の導入を支援します。



新 空き家ストック循環利用促進事業

1,397万円

年々増加している空き家を有効活用するため、空き家の現状と所有者の意向を調査し、必要なリフォームの支援を行います。

生涯学習・スポーツ

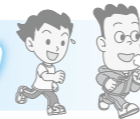

新 地域の誇り推進事業

5,203万円

地域の特色と知恵を生かした住民主体のまちづくり活動を支援します。これにより、地域の課題解決や活性化につながる「住民自治力」の向上を図ります。

新 福井国体開催準備事業

400万円

平成30年開催の福井国体に向けて、これまでの開催県の調査を行うほか、開催準備組織を立ち上げます。

健康・長寿



がん検診推進事業

4,140万円

乳・子宮頸・大腸がん検診の指定年齢での受診を無料化し、がんの早期発見と健康意識の普及・啓発を行います。



平成25年度に取り組む主な事業

新 は新規の事業です。

平成25年度に実施する主な事業と予算は、ホームページ (<http://www.city.fukui.lg.jp/d150/zaisei/index.html>) に掲載しています。

まちなかの賑わい



福井駅西口中央地区市街地再開発事業

7,090万円

(平成24年度3月補正予算と合算すると19億2,804万円)

県都の玄関口にふさわしい「にぎわい交流拠点」の形成を図るため、西口再開発ビルの建設工事に着手します。



再開発ビルの完成イメージ

新 中央公園周辺再整備事業

5,800万円

県民会館跡地を有効に活用し、隣接する中央公園と一体的に、「市民の憩いの場」、「活動の場」として整備します。今年度は、中央公園内の銅像の移設や、埋蔵文化財の調査などを行います。



農・商工



新 エネルギー推進事業

3,300万円

新エネルギーを活用して温室効果ガスを軽減するため、個人住宅や公共施設における太陽光発電の普及を促進します。



新 中小企業者等設備投資促進事業

2,510万円

市内の中小企業者が行う生産の拡大や効率化、温室効果ガスの削減を目的とした設備の導入に対して助成します。

子育て・教育環境

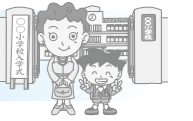

子ども医療費助成事業

8億2,400万円

中学3年生までの子どもの医療費を助成し、安心して子どもを産み育てられる環境を充実させます。

学習環境整備(暑さ対策)事業

4億7,710万円

夏季の良好な学習環境を確保するため、幼稚園や小中学校にエアコンを設置します。

英語活動推進事業

2,929万円

小学生が英語を用いてコミュニケーションを図り、外国の言語や文化への理解を深められるよう、ALT(外国語指導助手)を活用した英語活動を推進します。

今年度は、ALTを1人増員し、派遣回数を増やします。



新 土づくり支援事業

875万円

良質な米や園芸作物の生産を推進するため、土づくりを行う農業者を支援します。



新 サイクルシェア社会実験事業

408万円

市民や事業者、行政などで構成される「環境推進会議」が実施する、自転車の共同利用サービス「サイクルシェア社会実験事業」を支援し、自動車に過度に依存しない低炭素まちづくりを進めます。



健康診査カレンダー（4～9月）

とき	ところ	受付時間	特定・長寿 肝炎・前立腺	肺・大腸	胃	子宮頸	乳	骨
4	市	8:30~10:50		●	●	●	●	A
		15	水	8:30~10:50		●	●	●
5	清水	8:30~10:50	●	●	●	●	●	B
		21	火	8:30~10:50	●	●		B
	市	13:00~14:20				●	●	
		26	日	8:30~10:50	●◎	●	●	●
6	市	8:30~10:50	●	●	●			B
		13:00~14:20				●	●	
	清水	8:30~10:50	●	●	●	●	●	B
		25	火	8:30~10:50	●	●		B
	市	13:00~14:20				●	●	
7		市	8:30~10:50	●	●	●		B
	13:00~14:20					●	●	
	清水	8:30~10:50	●	●	●	●	●	
		29	月	8:30~10:50	●	●	●	●

とき	ところ	受付時間	特定・長寿 肝炎・前立腺	肺・大腸	胃	子宮頸	乳	骨
8	市	8:30~10:50	●	●				B
		13:00~14:20				●	●	
	清水	8:30~10:50	●	●	●	●	●	
		23	金	8:30~10:50	●	●		A
9	市	13:00~14:20				●	●	
		26	月	12:30~14:20		●	●	A
	清水	8:30~10:50	●	●	●			A
		29	木	8:30~10:50	●	●		A
	市	13:00~14:20				●	●	
10		清水	8:30~10:50	●	●			B
	13:00~14:20					●	●	
	市	8:30~10:50	●◎	●	●		B	
		13:00~14:20				●	●	
11	市	16:30~17:30	●	●			B	
		24	火	8:30~10:50	●	●		B
	清水	8:30~10:50	●	●	●	●	●	
		28	土	8:30~10:50	●	●	●	●
市	8:30~10:50	●	●	●		B		
	13:00~14:20				●	●		

●…実施あり ◎…フレッシュ健診
※ところの「市」は市保健センター、「清水」は清水保健センターです。

大腸がん検診を受診する人へ

採便した容器を検診当日に持参できるように、事前に希望者に検査容器を郵送します。検診申込時にお知らせください。受診する日の2週間前までに申し込んでください。
※大腸がん検診の自己負担金のほかに、郵送手数料400円が別途必要です。受診する日に、採便した容器と料金を直接受付窓口へ提出してください。郵送で提出することはできません。

検診内容

便潜血反応検査（検便）

便に血液が混ざっていないか調べる検査です。自宅で、2日分の便を容器にとって、受付窓口へ提出してください。



フレッシュ健診は、職場などで健康診査を受診する機会がない19～39歳の人を対象に実施しています。託児はありませんので、ご注意ください。



問い合わせ 市保健センター ☎ 28-1256 (健診の申込・問い合わせ)
清水保健センター ☎ 98-3200 (健診の申込・問い合わせ)
保険年金課(保険係) ☎ 20-5383 (特定健診の問い合わせ)

対象と自己負担金

福井市国民健康保険加入者で、平成25年4月1日から平成26年3月31日までの間に指定年齢（40・45・50・55・60・65・70歳）になる人は、無料で特定健診を受けられます。

	対象	自己負担金
特定健診 (身体測定、血圧測定、尿検査、血液検査、心電図、診察)	40～74歳の福井市国民健康保険加入者	40～64歳 1,300円 65～74歳 1,000円 (指定年齢の人は無料)
長寿健診 (身体測定、血圧測定、尿検査、血液検査、心電図、診察)	後期高齢者医療保険加入者	無料
フレッシュ健診 (身体測定、血圧測定、尿検査、血液検査、心電図、診察)	19～39歳(昭和49年4月1日～平成7年3月31日生まれ)	3,000円
肝炎ウイルス検診(血液検査)	40歳以上で過去に肝炎ウイルス検診を受けたことがない人	700円 (後期高齢者は無料)
前立腺がん検診(血液検査)	50歳以上の男性	700円 (後期高齢者は無料)
肺がん検診(胸部X線)	40歳以上	500円 (後期高齢者は無料)
大腸がん検診(便潜血反応検査)	40歳以上	500円 (後期高齢者は無料)
胃がん検診(胃部バリウム透視)	40歳以上	1,000円 (後期高齢者は無料)
子宮頸がん検診(視診、細胞診)	20歳以上の女性	1,000円 (後期高齢者は無料)
乳がん検診(視触診、乳房X線)	40歳以上の女性	1,000円 (後期高齢者は無料)
骨粗しょう症検診A・B (骨Aは踵の超音波検査、骨Bは両手のX線撮影)	40歳以上	1,300円

特定・長寿・フレッシュ健診、前立腺・肺・大腸・胃がん検診は、年度内に1回の受診となります。子宮頸・乳がん検診は、2年度に1回の受診となります。年度内に同じ検査を2回以上受診した場合、2回目以降は全額自費での受診となりますので、ご注意ください。



◆同一世帯で、世帯主と国民健康保険加入者がともに市民税非課税の場合、無料で特定健診を受けられます

対象者の受診券には「0円」と表記されています。ただし、申告の時期などによっては免除されていない場合がありますので、保険年金課へお知らせください。

◆市民税非課税世帯の人は、無料でがん検診（前立腺がんを除く）を受けられます

検診の申込前に申請が必要ですので、各保健センターへ申請してください。申請の際は、印鑑、身分証明書（健康保険証など）、受診券（手元に届いている人のみ）を持参してください。

※いずれも、受診後の払い戻しはできません。平成25年度の課税状況が判明するまでの間は、前年度課税状況によります。

申込

受診する日の3か月前から、各保健センターで電話受付
※がんの治療中・治療後の人は、申込前に必ず主治医に相談してください。

持ち物

受診券（手元に届いている人のみ）、健康保険証
※受診券が届いていない人には、当日券をお渡しします。



病気の予防・早期発見のため、健康診査を受けましょ

2013 フォトがわら版

ベビーサインに挑戦



サインに笑顔で反応する赤ちゃん

3月20日、アオッサで「パパと一緒に始めるのベビーサイン」講座を開催しました。

この講座は、男女共同参画社会を目指し、男女共同参画・子ども家庭センターが年間を通して行っている講座の一つ。今回は、生後5か月から1歳3か月までの赤ちゃんとその家族25組が参加しました。

ベビーサインとは、まだ話すことができない赤ちゃんや、ジェスチャーなどの手の動きでコミュニケーションをとる方法のことで、会場では、歌や紙芝居に合わせてさまざまなサインを紹介。参加者は、講師の説明を聞きながら、親子で楽しそうに触れ合っていました。



せりふのない劇を披露する平成伎楽団

現代によみがえる伎楽

3月20日、市美術館で「平成伎楽団パフォーマンス」が行われました。

平成伎楽団は、彫刻家・数内佐斗司氏がプロデュースした仮面舞踏集団で、市美術館が数内氏の作品を集めた企画展「やまとちから」を開催したことから、パフォーマンスが実現。7世紀に中国から日本へ伝わるも消滅したとされる伎楽が、現代によみがえりました。

さまざまな仮面を被ったキャラクターたちは、楽器を鳴らしたり踊ったりして、ユーモアあふれる劇を披露。その愛嬌のある動きに、会場は大勢の観客の笑い声に包まれました。

パフォーマンス後は、観客と演者たちが談笑したり、子どもが仮面を被ったりして、交流を楽しんでいました。

新型車両で出発進行！



フェニックス通りでの試験運転

3月21日、福井鉄道福武線で、51年ぶりに導入される新型車両（F1000形）の試験運転が行われました。

導入されるのは1編成（3車体連接）で、乗車定員が155人の新型の低床式車両。車両と駅のホームとの段差が小さく、子どもや高齢者が乗り降りしやすいよう設計されています。

試験運転では、昨年9月に6種類のデザイン案から投票により決定した、シルバーのラインが入ったオレンジ色の車体が、市内を走行しました。

今後は、新型車両の愛称とロゴデザインが描かれたステッカーを車体に貼り、営業運転が始まります。

2013 フォトがわら版

豊田三郎記念ギャラリーが リニューアルオープン

記念講話の様子



ギャラリーで作品の説明をする豊田画伯

3月21日、豊田三郎記念ギャラリーがリニューアルオープンしました。
このギャラリーは、豊田画伯から市へ寄贈された絵画を、より多くの市民に鑑賞してもらおうと、平成18年に美山総合支所内に開設。今回、展示スペースを2倍に広げ、大型の作品など、より多くの作品を展示することができるようになりました。
この日は記念式典後、豊田画伯が記念講話を行い、美山中学校の生徒たちに、「自分の可能性を広げるために勉強するのは今しかない」と激励したり、自身の作品への思いなどを熱く伝えたりしていました。
ギャラリーは平日の9時～16時に開館しており、入館料は無料。予約をすれば、土・日曜日にも入館できます。



消費者トラブル Q&A

第12回

訪問販売で 太陽光発電システムを購入

Q 先日、訪問販売業者から太陽光発電システムの設置の勧誘がありました。「節電効果や余剰電力の買い取りもあり、毎月の電気代がかららず、設置費用も10年で元が取れます。」と長時間にわたり勧誘されたため、300万円で契約しました。しかし、本当に毎月の電気代がからないか不安なうえ、設置費用が高額なので解約したいのですが、どうすればいいですか。

A 今回の場合は、クーリングオフ期間内（契約書面の受理日を含め8日間）であったことから、手続き後、無条件解約になりました。太陽光発電システムの設置にあたっては、電力の売却収入や補助金制度がありますが、過剰なセールストークに惑わされないことが大切です。事前にシステムについて情報収集し、複数の業者から見積もりをとり、納得したうえで契約しましょう。万が一トラブルになった場合は、一人で悩まずに早めに消費者センターに相談してください。

問い合わせ 消費者センター（相談専用） ☎ 20-5588

読んで実践! 安全・安心 Information No.12



防サイまもるくん

今回のテーマは「避難所」。
みんなは、災害時の避難場所がどこか知っているかな? いざというときの避難行動を事前に把握しておこう!

台風や大雨などによる風水害のときは

まず、各地区の**公民館**を避難所として開設します。これに続き、規模や状況に応じて、順次小学校や中学校を開設していきます。

風水害時は、気象情報などを活用し、被害が大きくなる前の避難が原則です。また、自宅の2階以上や高い建物への避難も有効です。

地震などの大規模災害のときは

まず、身の安全を確保し、自治会で決められた一時避難場所（**公園**や**集会所**など）に避難します。安否確認や住宅の被害状況の確認を行い、必要に応じて各地区の避難所（**小学校**）へ避難します。

※家族と離れて被災した場合に備え、事前に集合場所や避難方法について家族で話し合っておきましょう。

各避難所は、ホームページ（<http://www.city.fukui.lg.jp/d120/kikikanri/index.html>）で確認できます。

津波ハザードマップを作成しました

津波災害に備え、避難場所や避難ルートを示した津波ハザードマップを作成しました。このマップは、ホームページで確認できます。

問い合わせ 危機管理室 ☎ 20-5234

「チベットと」
日本の大黒さん

写真は「マハーカーラ」という神を描いたチベットの仏画です。怒りに満ちた顔、六本の手を持つ異形、真っ黒な体など、恐ろしい姿に描かれています。もともとはインドのヒンズー教の神でしたが、仏教に採り入れられ、仏法の守護神となりました。

仏教がインドから中国に伝来

すると、マハーカーラは「大黒天」と呼ばれるようになります。これは、インドのサンスクリット語で「マハー」は「大きい」、「カーラ」は「黒」を意味するからです。

やがて仏教が日本に伝わると、大黒天も渡来します。しかし、日本ではその姿が、穏やかな笑顔で、小槌と大きな袋を背負って米俵に立つ恰幅のいいおじさんに変化し、今では七福神の一つ「大黒さん」として祭られています。この変化については、大黒天と、出雲大社の「大國主命」とが同一視されたのがその理由とされています。どちらも

音読みが「だいこく」であり、豊穡・財福をもたらす神という共通点もあったからのようです。■春季特別展「麗しきチベット」の仏たち」

とき 5月6日(振休)まで



ろくひ
六臂マハーカーラ
(個人蔵)

問い合わせ 郷土歴史博物館 ☎21・0489

福井市保健衛生推進員を
ご存じですか？

市内のすべての地区に、保健センターと協働して市民の皆さんの健康づくりを支援する「保健衛生推進員」がいます。現在、約820人の推進員が次の活動を行っています。

・ こんにちは赤ちゃん訪問

生後4か月頃までの赤ちゃんがいる家庭を訪問し、子育てに関する情報を届けます。訪問時には、育児の不安や悩み事などの相談に応じています。

・ 地区健診の手伝いとがん検診の勧め

公民館などで行われる地区健診を手伝っています。また、年々増加傾向にある大腸がんを早期発見するため、地区の皆さんに大腸がん検診用の容器を配布し、受診を勧めています。

・ 健康教室や子育て教室の開催

公民館などで、生活習慣病やがんに関する健康教室を開催するほか、地域で安心して子育てができるように子育て教室などを実施しています。

・ 元気体操21の推進

いろいろな家事動作を取り入れた健康体操「元気体操21」を地区の行事でPRしています。



問い合わせ 市保健センター ☎28-1256

Art な時間 今森 光彦「湖西にひろがる、広大なる棚田」

写真家・今森光彦は、1954年に滋賀県大津市に生まれました。大学を卒業後、独学で写真技術を学び、1980年から写真家として活動を始め、現在は滋賀県にアトリエを構えて、琵琶湖周辺をとりまく自然と人との関わりをテーマに撮影を続けています。また、熱帯雨林や砂漠など、広く世界の辺境を取材し、「今森光彦昆虫記」(福音館書店)や「世界のクワガタムシ」(アリス館)など、数多くの図鑑や写真集を出版しています。



「湖西にひろがる、広大なる棚田」
© Mitsuhiro Imamori

春になり、さ

まざまな生命が活発に動き出します。私たちの身の回りにも、静かでありながら確かな生命のドラマをみることができるところでしょう。今森は、この作品について「日本人が、心の中に持ち続けるアジアの原風景であり、これから再生すべき未来の風景ともいえる。私たちが失ってはいけないものが、この中にある。」とメッセージを寄せています。

今森が撮影した、年間を通じての琵琶湖周辺の里山にみられる自然と、そこで生活する人々や生き物、草花などを紹介する6月の企画展では、身近な自然を見つめる今森の視点とメッセージを案内します。

■今森光彦写真展「里山」

とき 6月8日(土)～7月15日(祝)

問い合わせ 市美術館 ☎33-2990

お知らせ

information

暮らし

4月検針分の都市ガス料金

ガス水道料金センター（ガス） ☎ 20-5613

使用量区分	0㎡から 20㎡まで	20㎡を超え 100㎡まで	100㎡を超え 200㎡まで	200㎡を 超える場合
基本料金 (1か月あたり)	525円	682円	1,207円	2,352円
従量料金単価 (1㎡あたり)	221.14円	213.78円	208.42円	202.96円

※従量料金単価は、原料費調整額（+4.61円）適用後の単価です。

クシーを利用する場合に、初乗り運賃を助成する乗車券を交付します。

対象 次のいずれかの障がいがある人で、平成25年度福祉タクシー乗車券の交付を受けていない人

- ・身体障害者手帳1級または下肢・体幹・視覚の障がいを含む2級
- ・療育手帳A1・A2
- ・精神障害者保健福祉手帳1・2級

※いずれも、自動車の運転ができない人で、福祉施設や病院に入所・入院していない人に限ります。

申請所 市役所別館1階 障害福祉課

持ち物

- ・各総合支所 市民福祉課
- ・身体障害者手帳・療育手帳・精神障害者保健福祉手帳のいずれか、印鑑

※申請は、年度内に1回のみです。

乗車券は、24枚交付します。（年度途中の交付の場合は月割りへ月2枚の割合）
1回の乗車につき、乗車券1枚が使用できます。

福祉

障害福祉課

☎ 20-5435

平成25年度福祉タクシーの乗車券を交付しています
在宅の重度身体障がい者・知的障がい者・精神障がい者がタ

手話奉仕員養成講座

(入門コース)

障害福祉課

☎ 20-5435

とき 5月16日～10月31日の毎

週木曜日

5月16日～10月31日のうち

の3日間

〈全28回〉

19時～21時

ところ 市民福祉会館

(春山2丁目)

対象 市内に住むか勤める人

定員 40人(抽選)

受講料 6300円(教材費含む)

申込 4月30日(火)(必着)まで

に、往復はがきに住所、氏名(ふりがな)、年齢、職業、電話番号を書いて送ってください。

申込先 〒910-8511

福井市役所 障害福祉課

健康

ヒブ・小児用肺炎球菌・子宮頸がん予防ワクチンが定期の予防接種になります

市保健センター ☎ 28-12506

これまで、ヒブワクチン・小児用肺炎球菌ワクチン・子宮頸がん予防ワクチンの予防接種は、公費負担による任意の予防接種

として実施してきました。今年度からは、定期の予防接種として実施します。

対象 【ヒブ・小児用肺炎球菌

ワクチン】

生後2か月～4歳の子

※生後2か月になる月に通知します。

【子宮頸がん予防ワクチン】

中学1年生(13歳相当)～

高校1年生(16歳相当)の女子

※中学1年生に対し、4月中に通知します。

負担金 無料

※既に予防接種券を持っている場合は、そのまま使用できます。

健康チャレンジ登録者募集

市保健センター ☎ 28-12506

FAX 28-3747

自分で目標(肥満解消、血糖値を下げる、昔のスポンをはく、たばこをやめるなど)を立て、食事・運動・たばこのいずれかの部門に登録し、3か月間チャレンジします。

申込の翌月から開始し、中間報告・最終報告をします。目標を達成した人には、粗品を差し上げます。

対象 市内に住むか勤める18歳

催し

うさぎたちと遊ぼう

足羽山公園遊園地 ☎ 34-16800

とき 4月21日(日)

10時30分～11時30分、

13時30分～14時30分

(雨天中止)

ところ 足羽山公園遊園地

内容 ウサギやモルモット、ヒツジ、インコ、カメのふれあい

申込 以上の人(高校生を除く)申請書に必要事項を書いて、郵送またはFAX、持参してください。Eメールでも受け付けます。

※申請書は各保健センター

にあります。ホームページ

(http://www.city.fukui.jp/d240/hoken/seijin/kyoushitsu/kenkou-challenge-kari.html)から

ダウンロードすることも

できます。

申込先 〒910-0805

福井市城東4丁目14-30

福井市保健センター

「健康チャレンジ」係

「Eメール」

hoken@city.fukui.jp

養浩館庭園

「春と初夏のお茶席」

文化課 ☎20・53667

桜や新緑が池に映える名勝・養浩館庭園を眺めながら、お茶とお菓子を味わいませんか。

とき 4月6日(出)〜6月30日(日)の毎週土・日曜日、祝日 10時〜16時30分

※茶券の販売は16時までです。

抹茶の日と煎茶の日があります。

ところ 養浩館庭園
参加費 500円

(お茶・お菓子代含む) ※入園料が別途必要です。

天体観望会

「土星とパンスター彗星」

自然史博物館 ☎35・2844

屈折望遠鏡で、土星と今年話題のパンスター彗星を観望してみませんか。

とき 4月20日(出) 19時〜21時

(雨天・曇天時中止)

ところ 自然史博物館
講師 館長 吉澤 康暢
参加費 無料

※屋上は冷えますので、防寒具をご用意ください。

子ども読書の日記念 特別行事

市立図書館	☎20・5000
みどり図書館	☎34・8859
桜木図書館	☎20・1530
美山図書館	☎90・1700
清水図書館	☎98・3820

4月23日の「子ども読書の日」にちなみ、紙芝居や大型絵本の読み聞かせなどを行います。

◆えほんとかみしばいのよみきかせ会

とき	じかん	ところ
4月20日(出)、27日(出)	10:30〜11:00	美山図書館
4月20日(出)、27日(出)	14:00〜15:00	市立図書館
4月21日(日)、28日(日)	14:00〜14:45	桜木図書館

◆おはなしポケットスペシャル

とき 4月20日(出)、27日(出) 14時〜14時30分

ところ 清水図書館

◆みどりのおはなし会

とき 4月28日(日)

14時〜14時45分

ところ みどり図書館

◎いずれも…

対象 幼児〜小学生の子とその保護者

のんびり塾2013

少年自然の家 ☎41・3660 FAX 41・3661

春の植物などを観察し、収穫した植物を野外炊きで天ぷらにして食べます。

とき 4月28日(日) 8時45分〜14時

ところ 少年自然の家

対象 市内に住む小学生とその保護者

定員 15組(抽選)

※昨年度参加していない人を優先します。

参加費 1人500円

(昼食代含む)

申込 4月18日(木)(必着)までに、はがきまたは窓口、FAXで、行事名、郵便番号、住所、参加者全員の氏名・性別・年齢、学校名と学年、電話番号をお知らせください。

(1枚につき1組)

申込先 〒910-2161 福井市脇三ヶ町66-2-10 福井市少年自然の家

特別展「麗しきチベットの仏たち」関連イベント

「ワークショップ『砂絵でオリジナルカードを作ろう!』」

郷土歴史博物館 ☎21・0489

砂絵でチベットの有名な模様を描いて、オリジナルカードを作ってみませんか。

とき 4月29日(祝)

13時〜14時、15時〜

ところ 郷土歴史博物館

対象 小学4年生以上

定員 各15人(先着順)

参加費 100円

申込 当日、会場受付

「一乗谷あさくら水の駅」体験学習

農村整備課 ☎20・5440

◆自然観察会

季節ごとに、動植物の生態や特徴を、ビオトープ管理士と一緒に観察しませんか。

とき 4〜5月、7〜8月、9〜11月の期間で各1回

(いずれも日曜日)

(全3回)

対象 市内に住む小学生以上の人

定員 20人(先着順)

◆農業体験

農業の一連の作業を通して、農業の大変さや大切さ、収穫の喜びを感じてみませんか。

とき 5月下旬〜11月下旬の間で5日程度

(いずれも土・日曜日)

対象 市内に住む小学2年生〜中学生以下の子とその保護者

内容 サツマイモ、ジャガイモ、ダイコンの苗の植え付けや草取り、収穫体験 など

定員 40人(先着順)

◎いずれも…

ところ 一乗谷あさくら水の駅 (安波賀中島町)

参加費 無料

申込 4月16日(火)から26日(金)まで、ふれあい情報館(☎41・2777)で電話受付(火〜日曜日9時〜16時30分)

※開催日などは、各開催日の約3週間前に連絡します。

詳しくは、ふれあい情報館へお問い合わせください。



議会報告会

議会事務局 庶務課

☎20・55006

市議会では、市民の皆さんに開かれた議会を目指して、議会報告会を開催します。

とき	じかん	ところ
4月17日(水)	19:00~	日新公民館
4月19日(金)	19:00~	美山公民館
4月24日(水)	19:00~	啓蒙公民館、清水西公民館
4月25日(木)	19:00~	鶉公民館
4月26日(金)	19:00~	明新公民館
4月27日(土)	13:00~	社南公民館
	19:00~	湊公民館

内容・3月定例会で議決した予算議案(新年度予算)などの報告
 ・市政についての意見交換
 ※申込は必要ありません。

第29回 共同通信社杯(GII)

公営競技事務所 ☎34・3000

5年ぶりに、福井でGIIグレード競輪が開催されます。

福井県出身の選手も出場します。トップ選手だけでなく、伸び盛りの若手選手が数多く出場するレースです。

とき 4月26日(金)~29日(祝)

9時30分~

ところ 福井競輪場(明里町)

※福井駅前5番のりばから、無料バスを運行しています。

入場料 50円

※有料席と有料室は、別途料金が必要です。

◆関連イベント

- ・豪華商品が当たる大抽選会
- ・から揚げや焼き鳥、スイーツなどの販売
- ・女子競輪選手や元競輪選手のトークショー(26・28日)
- ・SKE48ステージ(29日)
- ※未成年者は、保護者同伴でお願いします。
- レースの時間など、詳しくはホームページ(<http://www.fukirin.jp/>)をご覧ください。



「ふくい市民活動基金」助成事業成果発表会と募集説明会

市民協働・国際課 ☎20・53000

「ふくい市民活動基金」から平成24年度に助成を受けた市民活動団体の成果発表会と、平成25年度募集説明会を開催します。

とき 4月21日(日)

じかん 【成果発表会】

13時~15時

【募集説明会】

15時15分~16時

ところ 県自治会館

(西開発4丁目)

※詳しくは、ホームページ(<http://www.city.fukui.jp/d210/collabo/kyodo/index.html>)をご覧ください。

第59回福井市民足羽山マラソン大会

福井市陸上競技協会事務局(小野田方) ☎55・04800
 ☎20・53555

とき 4月29日(祝)

9時30分~(小雨決行)

※受付は8時30分からです。

集場所 足羽小学校グラウンド

対象 市内に住む人

※オープン種目は、市外に住む人も参加できます。

内容 約6・7キロ、約3キロ
 ※男女別や年齢別の種目があります。

参加費 500円(保険料含む)

※中学生は無料です。

申込 当日、会場受付

あさくら水の駅へ来てみな祭

あさくら水の駅ふれあい協議会 ☎41・0095
 農村整備課 ☎20・5440

とき 4月28日(日)

10時~14時

ところ 一乗谷あさくら水の駅(安波賀中島町)

内容・地元農産物などの販売
 ・粉挽き美演(10時30分~、13時30分~)
 ・おにぎりの無料配布(11時~、12時~へ先着各100食)
 ・ユキヤナギの苗木の無料配布(13時30分~へ先着200本) など

〈全3回〉

19時~20時30分

ところ アオッサ研修室607

対象 市内に住むか勤める女性

内容・また会いたいと思われる「聴き上手」術

・自分の「ウリ・強み」を知る

・もっと素敵な「私」にするマネジメント術

講師 財生涯学習開発財団認定コーチ

林美里氏

定員 30人(抽選)

受講料 無料

申込 5月1日(水)(必着)までに、窓口(アオッサ5階)または郵送、電話、FAXで、講座名、住所、氏名、年齢、電話番号をお知らせください。

※市少子化対策・子育てサイト「はぐむ.net」(<http://www.hagukumu.net/>)内にある参加申込フォームから申し込むこともできます。

申込先 〒910-0858

福井市手寄1丁目4-1

アオッサ 男女共同参画・子ども家庭センター

子ども家庭センター

教室・講座

自分マネジメント術

男女共同参画・子ども家庭センター ☎20・1537 FAX 20・1538

とき 5月15日(水)、22日(水)、29日(水)



平成25年度 中央公民館青年講座

中央公民館 ☎20・5459

講座名	とき	主な開講曜日	じかん	回数	定員	教材費
抹茶	5/28～12/10	火	18:45～20:45	20	15人	8,000円
骨盤調整ヨガ&ピラティス	5/28～12/10		19:00～20:00	20	35人	5,000円
生花	5/29～12/26	水	18:45～20:45	15	20人	17,500円
楽ラク料理	5/29～ 2/ 5		18:45～20:45	16	36人	10,000円
フラワーデザイン	5/30～ 2/ 6	木	18:45～20:45	16	18人	24,500円
ペン習字	5/30～12/ 5		19:00～20:30	20	20人	4,000円

ところ アオッサ6階

対象 市内に住むか勤める18～39歳の人

受講料 自治会費1000円と教材費

※納入後の返金はできません。

申込 5月2日(木)までに、窓口(アオッサ5階)またはEメールで、講座名、郵便番号、住所、氏名(ふりがな)、性別、年齢、電話番号をお知らせください。

※Eメールの場合は、件名に講座名を記入し、1講座につき1通のメールで申し込んでください。

《Eメール》
cyou-k@mx1.fcy.ne.jp

※各講座とも申込多数の場合は抽選し、5月13日(月)までに通知します。

5月22日(水)に、6講座合同の開講式を行います。

園芸講習会

園芸センター ☎83・0265

とき 5月14日(火)

13時30分～15時30分

ところ フェニックス・プラザ

301号室

対象 市内に住む人

内容 果樹の果実と枝葉管理

定員 60人(先着順)

受講料 無料

申込 5月7日(火)8時30分から電話受付

電話受付

申込

平成25年度 東山健康運動公園 無料講座

東山健康運動公園 ☎54・9190
公園課 ☎20・5460

東山健康運動公園では、年間を通して次の無料講座を開催しています。

内容 ここにご体操、いきいき体操、ボディバランス、筋コンディショニング、楽しい水中運動、骨盤シェイプ体操、ビューティフルウォーキング、からだほぐし改善体操、エアロビクスなど14講座(いずれも1時間程度)

受講料 無料

※利用料金がありません。

申込 当日、開催時間まで会場受付

※開催日時や定員など、詳しくは東山健康運動公園のホームページ(<http://www17.ocn.ne.jp/~pu-rv/>)をご覧ください。

か、東山健康運動公園へお問い合わせください。

平成25年度 アオッサ寿大学

地域交流プラザ ☎20-1535
行政管理室 ☎20-5230

とき(全10回)	講座名	講師
5月28日(火)	お金の貯め方使い方～より豊かな人生のために～	日本銀行福井事務所 所長 中嶋 隆 氏
6月19日(水)	自分のために知って安心～成年後見制度～	社会福祉士 岡崎 賢 氏
7月17日(水)	生活習慣病について	市保健センター 職員
8月 5日(月)	時事問題	フリージャーナリスト 坪川 常春 氏
9月12日(木)	災害から命を守る	まちの防災研究会 代表 松森 和人 氏
10月10日(木)	こころも体もやわらかく	健康運動指導士 漆崎 由美 氏
11月 1日(金)	認知症のお話	(公財)松原病院 理事長 松原 六郎 氏
12月	笑い与健康	上方落語協会「上方笑女隊」北陸支部 運営責任者 国広 桂子 氏
2月	正しい呼吸法で歌えば楽しく健康!	声楽家 抄谷 恵子 氏
3月	フランスに暮らして	福井日仏協会事務局 永田 美保子 氏

じかん 10時～11時30分
ところ アオッサ 研修室601
対象 60歳以上
定員 160人(抽選)
受講料 1,000円
申込 4月30日(火)(当日消印有効)までに、往復はがきに住所、氏名、年齢、電話番号、緊急連絡先を書いて送ってください。
申込先 〒910-0858 福井市手寄1丁目4-1 アオッサ 地域交流プラザ

※内容を変更する場合があります。

親子工作実験教室

治水記念館
河川課
☎ 33・0278
☎ 20・5492

◆小麦粉入り風船で、いろいろな形を作ってみよう

風船の中に小麦粉を入れて、人形や魚、キャラクターなどを作ってみませんか。
とき 5月12日(日)

◆ふしぎひっくり水の中でダンスをする魚

中に入れたおもちゃの魚がくるくる回る、不思議なボトルを作りませんか。
とき 6月2日(日)

◎ごまねも...

じかん 13時30分～14時30分

ところ 治水記念館(種池2丁目)

対象 小学生以下の子どもとその保護者

定員 27家族(先着順)

参加費 1人100円(材料費)

申込 4月16日(火)から治水記念館で電話またはEメール受付

※希望の教室名、住所、氏名、年齢、電話番号、参加人数をお知らせください。
《Eメール》

chisui@mx2.fctv.ne.jp

初心者なぎなた教室

福井市なぎなた連盟事務局(吉田方)
☎ 090・3296・7458

スポーツ課
FAX 54・0114
☎ 20・5355

とき 5月9日(木)～7月1日(月)

曜日	じかん	ところ
月	19:00～20:30	成和中学校 体育館
木	18:30～20:30	県立武道館
金	10:00～12:00	県立武道館
土	19:00～20:30	中藤小学校 体育館

※いずれの曜日も全8回です。

対象 市内に住むか通勤・通学する小学生以上の人

参加費 2000円

※保険料が別途必要です。

申込 5月7日(火)までに、電話

またはFAXで、住所、氏名、年齢または学年、電話番号、希望の曜日を事務局へお知らせください。

※運動ができる服装で参加してください。

募集

平成25年度「福井市就職支援セミナー」の企画・運営事業者募集

労政課 ☎ 20・5321

求職者の就職活動を支援する「福井市就職支援セミナー」の企画・運営を行う事業者を募集します。

内容 一般や障がい者、女性、大学生、介護職、学生と先輩社員などのコース別のセミナー

※詳しくは、4月10日(水)以降にホームページ(<http://www.city.fukui.lg.jp/d260/rousei/seminar/index.html>)をご覧ください。

「市民企画講座」募集

男女共同参画・子ども家庭センター
☎ 20・1537

男女共同参画や少子化対策に関する講座を企画・運営していません。

募集期間 平成26年3月31日(月)まで

募集内容 次のすべてに該当する企画

- ・男女共同参画社会の推進や子育て支援、少子化対策を目的としたもの
- ・地域交流プラザ(アオッサ5・6階)で実施するもの

- ・市民に広く呼びかける内容のもの
- ・申請グループが自主的に実施できるもの

応募者

市内に住むか通勤・通学する人を中心とする2人以上のグループ、または主に市内を拠点に活動しているグループ

募集数 4講座程度

申込 5月20日(月)(必着)まで

に、申込用紙に必要事項を書いて、郵送または窓口(アオッサ5階)へ持参してください。

※申込用紙は窓口にあります。また、ホームページ(<http://www.city.fukui.jp>)

ig.jp/d210/danjo-ktc/index.html)からダウンロードすることもできます。

申込先 〒910-0858

福井市手寄1丁目4-1
アオッサ男女共同参画・子ども家庭センター

※詳しくは、ホームページをご覧ください。お問い合わせください。

「第24回 童謡の日さわやかコンサート」参加団体募集

文化課 ☎ 20・5367

7月1日の「童謡の日」にちなみ、童謡のコンサートを開催します。このコンサートに参加する童謡愛好グループを募集します。

対象 童謡愛好グループ

※10～30人程度が出演できるグループに限ります。
申込 4月22日(月)まで窓口または電話受付

※楽器を使用する場合は、使用楽器をお知らせください。

※応募多数の場合や使用楽器により、参加できない場合があります。

◆コンサート

とき 7月6日(土)

ところ アオッサ1階アトリウム

介護サポーターを募集しています

介護施設や放課後児童クラブで、話し相手や読み聞かせなどのサポートをしていただける、65歳以上の人を募集しています。



長寿福祉課 ☎ 20-5400

第26回 市美展ふくい作品募集

市美術館 ☎ 33-2990

5月17日(金)から市美術館で開催する「第26回市美展ふくい」の作品を募集します。

受付・搬入日 5月12日(日) 9時～16時30分

受付場所 市美術館

応募要件 市内に住むか通勤・通学する高校生以上の人

出品規定 ・県内で未発表の作品（無審査のグループ展や個展などを除く）

・出品点数は各部門2点以内

※2部門以上に出品する場合、部門ごとに2点以内となります。

出品料 1部門につき1人2,000円

※詳しくは、応募要項をご覧ください。応募要項は、市美術館や市役所、各総合支所などにあります。

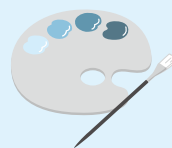

作品規格

【日本画部門】

10号以上100号以下の額装の作品。50号以上は仮縁（3号以内）とする。作品保護面にガラスを入れないこと（アクリルは可）。

【絵画・造形部門】

〈平面作品〉縦、横各170号以内（額縁を含む）の作品。

〈立体作品〉高さ、幅、奥行き各2号以内で、重量200kg程度までの作品。

いずれも作品保護面にガラスを入れないこと（アクリルは可）。展示に説明を要するものは説明図などをつけること。

【彫刻部門】

高さ、幅、奥行き各2号以内で、重量200kg程度までの作品。

【書道部門】

原則として半切額以内で、縦横は自由。または、最大で額仕上がりが2尺×6尺または3尺×4尺以内の縦の作品。必ず額装し、展示可能な吊りひもを装着すること。

【工芸部門】

特別な制限は設けないが、壁面作品に限り縦、横各180号程度までの作品。展示のために移動可能なもの。展示に必要な器具は各自でそろえること。

【写真部門】

〈単写真〉四つ切以上で、枠または額のサイズが60号×70号以内の作品。

〈組写真〉四つ切以上で、枠または額のサイズが110号×60号以内の作品。

いずれも枠装または額装し、作品保護面にガラスを入れないこと（アクリルは可）。モノクロ・カラーを問わない。平面作品とし、展示可能な吊りひもを装着すること。

【デザイン部門】

〈平面〉B1判以内の作品。作品保護面にガラスを入れないこと（アクリルは可）。

〈立体〉200号×90号×90号以内で、通常2人で持ち運べる程度の作品。展示に必要な器具は各自でそろえること。

～ガーデンシティふくい推進事業～ 街並みに彩りを創造する緑化活動を支援します

公園課 ☎ 20-5460

市内の公園や街路樹、空きスペースを利用して新しく花壇づくりやプランターの整備を行う場合に、その経費の一部を助成します。

対象 市内での緑化活動やまちづくりのために結成された5人以上のグループや団体

対象期間 4月1日～平成26年3月31日

対象経費 花苗や苗木、用土、肥料などの緑化活動に必要な材料の購入費用

活動場所	活動場所の条件	助成率	助成限度額（1団体あたり）
公共地	公園、街路樹、公共施設の植栽帯 など	対象経費の100%以内	【初年度】 7万円 【2年目】 4万円 【3年目】 3万円 【4年目】 2万円 【5年目】 1万円
民有地	・道路に面し、道路から眺めることのできる場所 ・地域住民により、日頃から公共的に利用されている場所	対象経費の80%以内	※大規模な計画の場合は、それぞれ3万円増額します。

申込 4月30日(火)までに、申請書に必要事項を書き、添付書類を添えて窓口へ提出してください。

※申請書は窓口にあります。また、ホームページ（<http://www.city.fukui.lg.jp/d380/kouen/index.html>）からダウンロードすることもできます。

決定 内容を審査したうえで、申込多数の場合は抽選し、5月中に通知します。

※活動面積は、おおむね5㎡以上とします。

必要に応じて、園芸技術などの相談・指導ができる専門家を派遣します。

その他

平成25年度 福井市功労者

行政管理室 ☎ 20-5230

「福井市功労者」に、今年度は16人が選ばれました。



自治振興
吹矢 清和 さん
前 福井市副市長



自治振興
高橋 省一郎 さん
元 福井市議会議員



自治振興
佐野 俊男 さん
前 福井市選挙管理委員会
委員



社会事業
長谷川 理 さん
民生委員・児童委員



社会事業
片岡 清一 さん
元 社会福祉法人ゆりかご
保育園理事長



社会事業
岡田 肇 さん
元 社会福祉法人ゆりかご
保育園理事長



社会事業
塚谷 一彌 さん
社会福祉法人さくら保育
園理事



社会事業
竹澤 善則 さん
元 人権擁護委員



社会事業
下野谷 定枝 さん
福井市交通指導員



産業振興
酒井 正義 さん
足羽一乗土地改良区理事長



教育文化
石田 和幸 さん
前 福井市麻生津小学校長



教育文化
山岸 俊一 さん
前 福井市成和中学校長



教育文化
森川 昭洋 さん
福井市森田小学校医



教育文化
齋木 茂樹 さん
福井市円山小学校医



教育文化
文村 俊彦 さん
福井市森田小学校他学校
歯科医



教育文化
板津 明 さん
福井市麻生津小学校歯科医

環境に関する活動を 支援します

環境課

☎ 20・523000

自治会や市民団体などが行う、
環境に関する活動を支援します。

◆自然活動促進補助金

対象事業・地域のシンボルとなっ
ている自然や生き物の保
護・再生活動

・地域の自然エネルギーを
活用する事業

補助率

対象経費（事業実施に直
接に必要な経費）の3
分の2以内

限度額

20万円

募集期間 5月31日(金)まで

◆環境出前講座

家庭でできる地球温暖化対策
などに関する講座に、講師とし
て専門家を派遣します。

内容・二酸化炭素の「見える化」

・自然エネルギー など

所要時間 30分程度

派遣回数 年間20回（先着順）

申込 開催希望日の2週間前ま

で電話受付

※詳しくは、ホームページ

(<http://www.city.fukui.lg.jp/d210/kankyō/index.html>)を
ご覧になるか、お問い合わせ
ください。

中小企業者の活動を支援します

商工振興課 ☎ 20-5325

◆ものづくり支援補助金

	新技術・新製品開発	高感度商品開発
対象事業	・生産や製造などの効率化を目的とした新技術の開発 ・技術の活用により、機能性の向上などを目的とした新たな製品の開発	・利便性やデザインなどの付加価値を高めた、独自性・優位性のある商品の開発 ・福井の農林水産物またはふくい「一押し」の逸品」16品目を活用した新商品の開発
対象者	市内の中小企業者など	
補助要件	平成26年3月末までに開発可能で、国や県などから補助金を受けていない事業であること	
補助率	対象経費の2分の1以内	
補助限度額	100万円	50万円
締切/審査方法	5月31日(金) / 専門家による審査会	

◆中小企業者等設備投資支援補助金 新規

	生産拡大・効率化設備投資支援	省エネ設備投資支援
対象事業	生産の拡大や効率化、新たな生産方法の導入に必要な設備の設置	温室効果ガスの削減効果が高い設備（LED照明、太陽光発電施設など）の設置
対象者	市内で製造業を営む中小企業者など	市内の中小企業者など
補助要件	・国や県などから補助金を受けていない事業であること ・補助対象経費が300万円以上であること	
補助率	対象経費の5分の1以内	
補助限度額	300万円	100万円
締切/審査方法	9月30日(月) (予算額に達した時点で終了) / ヒアリング、現地調査、書類審査	

◆ふくいブランド開発支援事業補助金 新規

対象事業	地域資源を活用した、福井の新たな土産品となる商品の、開発から販路開拓までの取り組み ※市との共同事業です。	
対象者	・市内の中小企業団体 ・観光客などに製造工場や産地などを見学させることができる市内の中小企業者	
事業期間	1～3年	
補助率/補助限度額	対象経費の2分の1以内 / 年100万円	
締切/審査方法	5月31日(金) / ヒアリングおよび審査会	

◆その他の補助金

補助金名	対象事業	補助率 / 補助限度額
新市場開拓補助金	県外や国外で、展示会を開催または展示会へ出展する事業	対象経費の2分の1以内 / 30万円
小規模事業者人材育成補助金	(公財) ふくい産業支援センターや福井商工会議所などが実施する研修や講座の受講	対象経費の2分の1以内 / 5万円
グローバル展開支援事業補助金	アジア地域において、市場などを調査し、かつ独自に展示会などを開催する事業	対象経費の2分の1以内 / 50万円

※いずれも、予算額に達した時点で受付を終了します。

※申請方法など、詳しくは市商工振興課のホームページをご覧ください。

中央1丁目の空き店舗で開業する人を応援します

まちづくり福井(株) ☎ 30-0330 都市整備室 ☎ 20-5454

◆中心市街地店舗開業支援事業

	Aコース	Bコース	Sコース
店舗条件	1階路面店舗	2階以上および地下の店舗 (2件程度)	駅前電車通りにある、1階が25坪以上の店舗
開業経費補助率	2分の1以内 (上限75万円)	3分の1以内 (上限25万円)	2分の1以内 (上限500万円)
家賃補助率 (1年間)	2分の1以内 (1坪あたり4,500円、上限9万円)	3分の1以内 (1坪あたり2,000円、上限4万円)	

対象物件 中央1丁目の3か月以上空き店舗となっている物件

募集期間 4月15日(月)～5月15日(水)

※対象や補助内容などの条件があります。詳しくは、まちづくり福井(株)のホームページ (<http://www.ftmo.co.jp/>) をご覧になるか、まちづくり福井(株)へお問い合わせください。

平成25年度 納期限カレンダー～市税、料金は納期限までに納めましょう～

納税課 ☎ 20-5330 (市税の納付について)
 保険年金課(保険係) ☎ 20-5383 (後期高齢者医療保険料について)
 介護保険課 ☎ 20-5715 (介護保険料について)
 ガス水道料金センター(ガス) ☎ 20-5613 (ガス料金について)
 (水道) ☎ 20-5621 (水道料金について)

月	納期限	市 税						各種料金						
		固定資産税	軽自動車税	市・県民税		国民健康保険税		後期高齢者医療保険料		介護保険料		ガ ス	水 道	
				普通徴収	年金特別徴収	普通徴収	特別徴収	普通徴収	特別徴収	普通徴収	特別徴収		甲地区	乙地区
4	4/30(火)	1期 全期一括			4月		4月		4月		4月	3月分		1期
5	5/31(金)		全期									4月分	1期	
6	7/ 1(月)			1期 全期一括	6月		6月		6月		6月	5月分		2期
7	7/31(水)	2期				1期		1期		1期		6月分	2期	
8	9/ 2(月)			2期	8月	2期	8月	2期	8月	2期	8月	7月分		3期
9	9/30(月)					3期		3期		3期		8月分	3期	
10	10/31(木)			3期	10月	4期	10月	4期	10月	4期	10月	9月分		4期
11	12/ 2(月)					5期		5期		5期		10月分	4期	
12	12/25(水)	3期			12月	6期	12月	6期	12月	6期	12月	11月分 (12/27)		5期 (12/27)
1	平成26年 1/31(金)			4期		7期		7期		7期		12月分	5期	
2	2/28(金)	4期			2月	8期	2月	8期	2月	8期	2月	1月分		6期
3	3/31(月)											2月分	6期	

市税の納付には、安全で便利な口座振替をご利用ください。口座振替日は、納期限の日です。

福井市行政チャンネル (ケーブルテレビ 121ch) ふくチャンネル 番組情報



番組名	内 容	放送期間
いきいき情報 ふくい	福井競輪場へ行こう	4/20まで
	福井の歴史を学ぶ③	4/11～4/30
	ふくい春まつり	4/21～5/10
やろっさ FUKUI	ピエロのあっぷちゃん	4/15まで
	おさこえ吟詠祭り	4/16～4/30
ビデオ ライブラリー	男女共同参画推進研究大会 1部：成果発表、2部：講演	4/30まで 1部 9時～、18時～ 2部 13時～、23時～
市役所情報局	福いっばいテレビ (予算)	4/15まで
	元気体操 21 (解説編)	4/16～4/30
みんなのひろば	劇団ババース公演「仏になった大泥棒」	4/15まで
ふくチャンネル 回覧板	イベント情報や市からのお知らせ	毎日 (毎週火曜日更新)

※放送時間や内容など、詳しくはホームページ (<http://www.city.fukui.lg.jp/d120/kohou/catv/index.html>) または福井ケーブルテレビ番組ガイド「けーぶるちゃん。」(美山地区を除く) をご覧ください。内容は、変更する場合があります。

◆愛宕坂茶道美術館
 4月22日(月)～24日(水)
 33・3333
 《展示替えのため》
臨時休館のお知らせ

人口と世帯 (前月比)

総 数 268,272 人
 男 129,546 人(-79)
 女 138,726 人(-81)

世帯数 97,885 世帯(+23)

平成 25 年 3 月 1 日現在



春耕近し (1992年)

ふるさとを愛す

～豊田三郎画伯の
絵画から～



春耕近し

豊田三郎

見晴るかす 鄙の山峡 春なれや
 春暖仄仄 自然の 白い
 薄霞む 遠くの山も 大方は
 吹き出る 萌に 山笑うなる
 媪たら 山菜獲りに 勢出せば
 男の子追々 春田耕す
 春河の 雪解の水も 日毎増え
 田植の準備も 悠々終り
 今年の 幸を担いて 揚々と
 気負いに満ちて 出で立つ春よ



編集 後記

暖かい日が続き、いよいよ春本番です。春といえは、卒業や入学、就職、転居などで、旧知の知人・友人との別れがあります。その一方、多くの新しい出会いもあります。

「会うは別れの始め」といふことわざがありますが、これはもともと「会者定離(会う者は離れる定めである)」という仏教の言葉から生まれたそうです。人

は誰でも、別れがくると悲しい気持ちになります。巡り合った機会を大切に、その期間を有意義に過ごすことが大事ではないでしょうか。

私たちが取材を通じ、多くの人と出会います。その縁を大切にしていこうと、今後も広報紙をはじめ、ホームページ、テレビ、ラジオを通して、さらなる市政情報の発信に努めていきます。

④

新鮮!おいしい!ふくいの旬

このコーナーでは、福井の旬の農産物と、それを使ったレシピを紹介しします。

春キャベツ



5月上旬から6月にかけて、高屋町などの北部地区で多く収穫されます。葉の巻きがゆるく、みずみずしくて柔らかいのが特徴です。

風邪予防や疲労回復に効果的な「ビタミンC」のほか、胃や十二指腸の潰瘍の回復に役立つ「ビタミンU」、腸内環境を改善する「食物繊維」が豊富です。

このうち「ビタミンC」は、捨ててしまいがちな外葉と芯の周りに多く含まれています。

春キャベツのミートソース焼き (186kcal)

- 【材料 (4人分)】
- 春キャベツ (小) …… 1個
 - 市販のミートソース …… 400g
 - アスパラガス …… 8本
 - ピザ用チーズ …… 100g
 - 【A】
 - 固形コンソメ …… 1個
 - 白ワイン …… 大さじ3
 - 塩・コショウ …… 少々
 - 水 …… 120cc

- 【作り方】
- ① キャベツは、根元の芯を少し残して8等分のくし型に切る。アスパラガスは半分に切る。
 - ② 鍋に、キャベツと【A】の材料を入れて約10分蒸し煮し、アスパラガスを加えてさらに約5分蒸し煮する。
 - ③ ②の煮汁を切ってグラタン皿に盛り、ミートソースをかけてチーズをのせる。
 - ④ 余熱した230度のオーブンで約20分焼いて、焦げ目がついたら出来上がり。



レシピ提供：愛菜夢工房 里山食うらぶ

問い合わせ 農政企画室 ☎ 20-5420