

生かします！皆さんの声

市では、次の計画・指針の素案について、市民の皆さんから意見を募集します。

福井市新型インフルエンザ等対策行動計画



写真提供：共同通信社

新型インフルエンザは、ほとんどの人が新型のウイルスに対する免疫を持っていないため、世界的大流行（パンデミック）を引き起こし、多くの市民に健康被害と社会・経済活動に甚大な影響を及ぼす可能性があります。

市では、市の役割と対策を定めた、「福井市新型インフルエンザ等対策行動計画」を策定します。

募集期間 3月5日(水)まで
提出先 住所、氏名を書いて、次のいずれかの方法で提出してください。
(送付・窓口)
〒910-0853 福井市城東4丁目14-30
福井市保健センター
(F A X) 28-3747
(Eメール) hoken@city.fukui.lg.jp

資料の閲覧場所（募集期間中）
市保健センター、清水保健センター、情報公開・法令審査課、市役所総合案内、市立図書館、みどり図書館、桜木図書館、各総合支所振興課
※市ホームページでも閲覧できます。

問い合わせ 市保健センター ☎ 28-1256

福井市街路樹指針



街路樹は、都市空間に潤いをもたらし、環境保全や防災など多様な役割を果たしている一方、根上りや落ち葉、病害虫の発生などの課題があります。

市では、市民の皆さんとともに街路樹を育む方法や、適切な維持管理の方法などをまとめた「福井市街路樹指針」を策定します。

募集期間 2月28日(金)～3月10日(月)
提出先 住所、氏名を書いて、次のいずれかの方法で提出してください。
(送付・窓口)
〒910-8511 福井市役所 公園課
(F A X) 20-5769
(Eメール) kouen@city.fukui.lg.jp

資料の閲覧場所（募集期間中）
公園課、情報公開・法令審査課、市役所総合案内、市立図書館、みどり図書館、桜木図書館、各総合支所振興課
※市ホームページでも閲覧できます。

問い合わせ 公園課 ☎ 20-5460

暮らして

平成25年度 合併処理浄化槽 維持管理事業補助金の申請を受け付けています

下水道お客様サービス室
☎20・5634

市では、合併処理浄化槽の維持管理費用の一部を補助しています。対象世帯には、申請書を送付しています。

補助費 次のすべてに該当するご

- ・合併処理浄化槽区域で、合併処理浄化槽がある個人住宅である
- ・設置場所に住民登録がある
- ・市税の滞納がない
- ・年度を通じて適正な管理を行っている

※適正な管理とは、一般住宅の場合、1年間に保守点検を3回、清掃を1回、法定検査を1回行うことです。

補助額 平成25年度中に行った合併処理浄化槽の維持管理費用から、下水道使用料相当額を差し引いた額

申込 3月31日(月)(必着)までに、窓口(企業局庁舎4階)または郵送で申請し

申し込み先 910-8522
福井市役所 下水道お客様サービス室

※詳しくは、下水道お客様サービス室のホームページをご覧ください。

◎次の場所でも申請を受け付けます。

とき	じかん	ところ
3月12日(水)	14:00~16:00	国見町ふれあいセンター
	14:00~17:00	本郷公民館
3月13日(木)	14:00~17:00	文殊公民館、宮ノ下公民館
	14:00~17:00	殿下公民館
3月14日(金)	14:00~17:00	酒生公民館
	14:00~20:00	鶉公民館
3月18日(火)	14:00~20:00	桑公民館、東安居公民館
3月19日(水)	14:00~17:00	大安寺公民館
3月20日(木)	14:00~17:00	大安寺公民館

井戸水などを使用している皆さんへ

下水道お客様サービス室(下水道浄化槽について) ☎20・5634
農村整備課(集落排水について) ☎20・5440

井戸水など、水道水以外の水を使用している場合、「下水道使用料」「美山地区の合併処理浄化槽使用料」「集落排水施設使用料」の3つの使用料については、世帯人数を基に計算しています。転居や出生、死亡などで世帯人数に変更があった場合は、申告が義務付けられていますので、速やかに連絡してください。

井戸水等認定使用水量および使用料表 (2か月分)

世帯人数	認定使用水量	使用料
1・2人	30m ³	3,087円
3・4人	60m ³	6,573円
5人	74m ³	8,536円
6人	88m ³	10,510円
7人	102m ³	12,558円
8人	116m ³	15,099円

※使用料は、2月25日現在の金額です。
水道水と併用している場合は、使用料が異なります。

不要になった電池はリサイクルしてください

清掃清美課 ☎20・5377
市では、乾電池を分別回収しています。

ボタン電池や充電式電池など、乾電池以外の電池は、市では回収できませんので、リサイクル協力店に持ち込んでください。リサイクル協力店や出し方など、詳しくは(二社)電池工業会、(二社)JBR C、ボタン電池回収推進センターのホームページをご覧ください。

燃やせないごみの出し方

清掃清美課 ☎20・5377

市では、ごみステーションに出されたごみの検査を定期的に行っています。その結果、燃やせないごみに、たくさんプラスチック製容器包装やびん、缶、ペットボトルなどの資源物が混ざっていました。正しく分別し、ごみの量を減らしましょう。

また、シールが取れないものや、アルミコーティングされたものも、プラスチック製容器包装として出せます。

小型家電は、資源物として無料で持ち込めます。詳しくは、清掃清美課のホームページをご覧ください。

燃やせないごみの出し方

- ◆指定ごみ袋に入れて、口をしっかりと結ぶ(入らないものは粗大ごみ)
- ◆プラスチック製品(ハンガーやバケツ、水筒など)や発泡スチロールは、燃やせないごみとして出す
- ◆燃やせるごみや、汚れていないプラスチック製容器包装を混ぜない
- ◆スプレー缶やライターは、中身を使い切り、別の袋(透明または半透明)に入れる
- ◆陶器やガラス類は、新聞紙などで包み、「キケン」「われもの」「ガラス」など、指定袋の外から分かるように書いて、袋に入れる

※越廬・清水区域は、出せるもの、出し方が異なります。詳しくは、「ごみの分け方・出し方便利帳」をご覧ください。

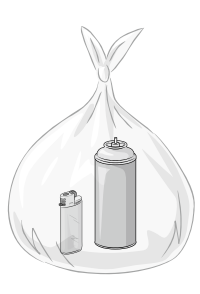

PM2.5注意喚起が実施されたら

環境課 ☎20・53608

冬から春にかけては、大気中に浮遊する微小粒子状物質（PM2.5）の濃度が上昇する傾向があります。

注意喚起が実施されたら、不要不急の外出や、屋外での長時間の激しい運動は、できるだけ控えましょう。屋内でも、換気や窓の閉閉を必要最小限にしましょう。

特に、呼吸器系や循環器系に疾患のある人や、子ども、高齢者は、体調に応じて慎重に行動してください。

休日納税相談窓口をご利用ください

納税課 ☎20・53330

平日に納税や納税相談をすることが困難な人のために、休日納税相談窓口を開設します。電話での相談も受け付けます。

とき 3月8日(土)、9日(日)
9時～17時

ところ 市役所本館2階 納税課
※本館東側地下1階の時間外入口から入ってください。運転免許証など、本人確認ができるものが必

要です。
内容 市税の納付、納税相談、口座振替の申込

※市税とは、市・県民税、固定資産税、軽自動車税、国民健康保険税のことです。

※口座振替の申込には、納税通知書、引き落とし口座の預貯金通帳と届出印が必要です。

春の福井市を美しくする運動

不死鳥のねがい(福井市市民憲章)推進協議会(生涯学習室内) ☎20・53361

3月9日(日)～16日(日)は「春の福井市を美しくする運動」の活動期間です。

市民憲章の趣旨に基づき、次のことに気をつけて、みんなの手で福井のまちを美しくしましょう。

- ・自治会や団体で、日時や場所を決めて清掃活動を行う
- ・運動を通して、「捨てない・汚さない心」を育てる
- ・ごみは種類ごとに分別して、指定の収集日に出す



福祉

こころスツキリ！リラクゼーション教室

障害福祉課 ☎20・54365

寝つけないときや疲れがたまっているとき、何だかイライラするときに、気軽に一人でできるリラクゼーション法を試してみませんか。

とき 3月10日(月)、11日(火)
10時30分～11時30分、14時～15時

ところ 市役所本館1階 市民ホール

内容 心身ともにリラックスするための呼吸法やストレッチの体験
講師 (特)生涯体育学習振興機構 インストラクター

参加費 無料
※申込は必要ありません。動きやすい服装で参加してください。

「障害者110番」地区相談会

(一社)福井県身体障害者福祉連合会 障害福祉課 ☎27・16332 FAX25・0267 ☎20・54335

とき 3月9日(日)
13時～15時

ところ 県国際交流会館
対象 身体・知的・精神障がいのある人やその家族、関係者

内容 障がいのある人の財産や年金、人権問題など

相談員 弁護士、社会保険労務士、障害者相談員

相談料 無料

健康

催し

平成25年度発掘速報展

文化財保護センター ☎35・1015

福井城跡(中央公園、福井駅西口)など、平成25年度の発掘調査の成果と出土品を展示します。

とき 3月1日(土)～23日(日)
9時～17時

※期間中は無休です。
ところ 文化財保護センター(湖4丁目 旧至民中学校)

入場料 無料
◆調査報告会・展示説明会

とき 3月16日(日)
じかん 【調査報告会】13時30分～14時30分 【展示説明会】14時30分～15時30分

◆古代の技術体験「勾玉づくり・織物づくり・火おこし」
とき 展示期間中の土・日曜日、祝日

◎いづれも…
参加費 無料
※申込は必要ありません。



3月の献血のお知らせ

とき	ところ
毎週 日曜日～金曜日	赤十字血液センター 献血ホール「いぶぎ」 ☎36-0221
8:30～12:00 13:30～16:30 〈成分献血の受付〉 午前は11時30分まで 午後は16時まで	

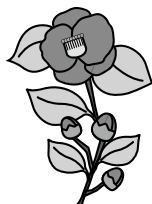

天体観望会

「オリオン大星雲を見よう」

自然史博物館 ☎35・28844

冬の星座を代表するオリオン座やおうし座、オリオン大星雲などを観望してみませんか。
とき 3月1日(土)
19時～21時
(雨天・曇天時中止)

※受付は20時30分までです。

自然史博物館

講師・館長 吉澤 康暢

・自然史博物館協力員

西田 昭徳氏

参加費 無料

※申込は必要ありません。

昔懐かしい遊びをしよう

おぐさえ民家園 ☎34・3794

福井の伝承遊びを体験してみませんか。
とき 3月21日(祝)

9時30分～12時

ところ おぐさえ民家園

対象 小学生とその保護者

内容・ジィジィゼミ作り

・けん玉遊び

・鬼ごっこなど

定員 20組(先着順)

参加費 1人100円(材料費)

申込 3月4日(火)から電話受付

第4回

福井・環境ミーティング

市環境パートナーシップ会議事務局
(環境課内) ☎20・53988

「エネルギー・循環型社会・自然との共生」をテーマに、市民活動団体や企業が、日頃の活動を紹介します。

とき 3月16日(日)

10時30分～17時30分

ところ アオッサ6階

後援 ユニー(株)

内容・特別講演「みんながをつくる環境にやさしい社会」
(10時30分～12時)

〈講師〉

特木野環境

シニアカウンセラー

宇高 史昭氏

・活動事例の講演とフォローラム(13時～16時50分)

参加費 無料

シンポジウム「農業を巡る最新技術と環境・エネルギーと調和した農業活性化」

市環境推進会議事務局(環境課内)
☎20・53988 FAX 20・53991

農業機械の効率化や、再生可能エネルギーの活用など、産学官民の連携による環境と調和した農業活性化について考えてみませんか。
とき 3月28日(金)
15時～16時50分

ところ アオッサ

研修室601A・B

内容・講演「電動トラクターと今後の展望」

〈講師〉
井関農機(株) 開発製造本部メカトロ技術部 部長 大下 淳一氏

参加費 無料

申込 随時、電話またはFAX

受付

※当日、会場でも受け付け

ます。

地域の誇り推進事業

「まちづくり成果発表会」

「あんなこと、こんなことあったでしょう」

市民協働・国際課 ☎20・53000

とき 3月15日(土)
13時～16時30分

ところ 県自治会館

内容・ステージ発表(演劇)

〈出演〉

ちもり一座(社西地区)

・特別講演

「地域の自治力アップ」

〈講師〉

帝塚山大学 教授 中川 幾郎氏

・まちづくり活動発表

・活動パネル展

(48地区と5組織のまちづくり活動成果など)



昨年の様子

第14回 養浩館庭園

ライトアップ2014

宝永まちづくり委員会
(宝永公民館内) ☎22・0036
市民協働・国際課 ☎20・53000

とき 3月15日(土)、16日(日)
18時～20時30分

ところ 養浩館庭園、お泉水公園

内容・照明によるライトアップ

と手作りあんだんの設置

・ハーブと二胡のコンサート

と

・お茶席(1席100円、15日のみ)

・甘酒と梅こぶ茶のふるま

い

無料

入園料

福井市図書館

えほんとかみしばいのよみきかせ会

対象 幼児～小学校低学年

市立図書館 (☎20-5000)	毎週土曜日	14:00～14:30
みどり図書館 (☎34-8859)	毎週日曜日	14:00～14:30
	(第3を除く)	
桜木図書館 (☎20-1530)	毎週日曜日	14:00～14:30
美山図書館 (☎90-1700)	毎週土曜日	10:30～11:00
清水図書館 (☎98-3820)	毎月第2～4土曜日	14:00～14:30

企画展「世界のしかけ絵本～本から飛び出すワンダーランド2～」

橘曙覧記念文学館 ☎ 35-1110 観光推進課 ☎ 20-5346

動いたり、飛び出したり、音が出たりする、19世紀から現代までに作られた、仕掛け絵本の世界を紹介します。

と き 3月21日(祝)～5月11日(日) 9時～17時15分
 ※4月5日(土)～20日(日)は21時までです。
 入館は、いずれも閉館時間の30分前までです。
 期間中は無休です。

ところ 橘曙覧記念文学館
観覧料 100円

※中学生以下、70歳以上、障がい者は無料です。



絵本
「マザーグース」

◆ポップアップカードを作ろう！

仕掛け絵本に使われている仕組みを使って、ポップアップカードを作ってみませんか。

と き 3月30日(日)、4月20日(日)、5月4日(祝)
 13時30分～15時30分

ところ 橘曙覧記念文学館
対象 4歳以上(小学3年生以下は保護者同伴)

※はさみを使います。

講師 (有)じっぷじっぷ 代表 清水 祥三 氏
定員 各20人(先着順)

参加費 無料

※観覧券が必要です。

申込 当日、会場受付

◆まほうの粉でじぶん色 HISAのとびだす絵本を作ろう

パステルとクレヨンを使って、飛び出す絵本を作ってみませんか。

と き 3月23日(日) 13時30分～16時

ところ 愛宕坂茶道美術館

対象 4歳～中学生(小学3年生以下は保護者同伴)

講師 イラストレーター ひらた ひさこ 氏

定員 20人(先着順)

参加費 500円(材料代)

申込 3月1日(土)9時から橘曙覧記念文学館で電話受付

特別展「人間国宝の茶道具」

愛宕坂茶道美術館 ☎ 33-3933
 観光推進課 ☎ 20-5346

日本の伝統的な技の継承者であり、美の追求者でもある「人間国宝」が制作した茶道具を紹介します。

と き 3月8日(土)～4月20日(日)
 9時～17時15分

※4月5日(土)以降は、21時までです。

入館は、いずれも閉館時間の30分前までです。
 期間中は無休です。

ところ 愛宕坂茶道美術館

観覧料 200円

※中学生以下、70歳以上、障がい者は無料です。

フェニックス・プラザの舞台でピアノを弾いてみませんか

フェニックス・プラザ

行政管理室 ☎ 20-5060
 ☎ 20-5230

と き 3・4・5・7・8月の、

ホールの利用がない日

じかん 9時～17時の間の2時間

※17時以降は相談に応じます。

ところ フェニックス・プラザ

大・小ホール

対象 市内に住むか通勤・通学する人

料金 1人500円
 (維持管理協力金)

申込 利用希望日の1か月前から、フェニックス・プラザで窓口または電話受付

※詳しくは、フェニックス・プラザへお問い合わせください。

教室・講座

子どもアトリエ

「プチパフェをつくらう」

市美術館 ☎ 33-2990

樹脂などで、本物そっくりなパフェを作ってみませんか。

と き 3月16日(日)
 13時30分～15時30分

ところ 市美術館

対象 小学生以上

定員 25人(抽選)

参加費 500円

申込 3月6日(木)(必着)まで

に、往復はがきに住所、氏名、年齢または学校名と学年、電話番号を書いて送ってください。

申込先 〒918-8112

福井市下馬3丁目1-11
 福井市美術館

ジュニアゴルフ教室

スポーツ課 ☎ 20-5355

と き 4月5日(土)、19日(土)、

5月10日(土)、17日(土)、

24日(土)、31日(土)、

6月7日(土)、21日(土)、

7月5日(土)、19日(土)

〈全10回〉

15時～17時

ところ 北陸ゴルフ倶楽部
 (堀ノ宮1丁目)

・フォーレスト福井ゴルフクラブ (橙豊町)

対象 市内に住む小中学生

講師 協会推薦プロ

・協会ジュニア指導員

定員 30人(先着順)

参加費 6000円(保険料含む)

申込 3月1日(土)から28日(金)まで

に、申込書に必要事項を記入して、福井市ゴルフ協会(竹沢方) ☎ 83-1118、FAX 83-1505)へFAXして

ください。

※申込書は、北陸ゴルフ倶楽部、フォーレスト福井ゴルフクラブ、各公民館にあります。



足羽ふれあいセンター I 期教室

足羽ふれあいセンター ☎ 34-8769
長寿福祉課 ☎ 20-5400

教室名	とき	曜日	じかん	定員(人)	回数	受講料
朝ヨーガ	4/14~5/19	月	9:30~10:20	40	5	1,300円
月ヨーガ	4/14~6/23		18:30~19:20	55	10	2,600円
Zumba	4/14~6/23		19:30~20:30	55	10	2,600円
春の足羽山 ウォーキング	4/14~7/7		13:30~14:30	55	12	3,720円
楽しくステップ	4/16~6/25	水	13:30~14:30	30	8	2,080円
ソフトヨーガ	4/17~6/26	木	10:30~11:30	55	10	2,600円
スピロ健美体操	4/11~6/27	金	14:00~15:00	40	8	2,080円

※各教室とも先着順です。
祝日および4月18日(金)、30日(水)、5月1日(木)、2日(金)、7日(水)、16日(金)、6月4日(水)、20日(金)は休講します。

ところ 足羽ふれあいセンター
対象 高校生以上
申込 3月5日(水)9時から、足羽ふれあいセンターで窓口または電話受付

交通安全教室

交通安全全課 ☎ 20・5387

交通安全指導員が出向き、寸劇やゲーム、ビデオなどで交通规则を楽しく教えます。
とき 毎週月~金曜日
※祝日を除きます。

じかん 10時~16時の間の、30分
〜1時間程度

費用 無料
申込 随時、電話受付

※日程が決まり次第、早めに申し込んでください。

気軽マシントレーニング

東山健康運動公園 ☎ 54・9190
公園課 ☎ 20・5460

自分にあったプログラムで運動を始めませんか。
とき 3月10日(月)、12日(水)、17日(月)、19日(水)

〈全4回〉
9時30分~10時15分

ところ 東山健康運動公園
対象 医師から運動を制限されていない人

内容 個人プログラムに基づいて

募集

平成26年度 棚田オーナー募集

農政企画室 ☎ 20・5420

高須城山で棚田のオーナーになって、おいしい米を作ってみませんか。しめ縄作りなどの農村の伝統文化体験も行います。

とき	内容
3月9日(日)	オーナー会 結成会
5月18日(日)	田植え
7月13日(日)	除草、かかしコンクール
9月28日(日)	稲刈り
10月12日(日)	脱穀、 ^{もみ} すり、玄米の受け取り
11月30日(日)	収穫感謝祭

たマシントレーニング、簡単な体操など
定員 30人(先着順)
受講料 無料
※入館料が必要です。

持ち物 室内用シューズ、タオル、飲み物
申込 3月1日(土)から、東山健康運動公園で窓口または電話受付

※運動ができる服装で参加してください。

じかん 9時~13時
ところ 高須町
高須 高須城山棚田オーナー委員会

コース 【第1コース】

農家の人の丁寧な指導のもと、田植え、稲刈り、稲木掛けなどをすべて手作業で行います。
【第2コース】

手作業での田植えや稲刈りなどを体験します。作業は、主に農家の人が機械で行います。

定員 22組(先着順)
参加費 1組3万円

※1区画(約100平方メートル)のオーナー代(玄米40kg保証)、収穫感謝祭の昼食代などを含まず。
申込 3月3日(月)9時から、窓口または電話受付
※希望するコースをお知らせください。

※ジャガイモとシイタケ栽培のオーナーも募集しています。また、ジャガイモ以外の野菜を栽培する畑の貸し出しもしています。詳しくは、お問い合わせください。

ケーブルテレビ21ch 「ふくチャンネル」番組モニター募集

広報広聴課 ☎ 20・5257
FAX 20・5438

番組の感想や意見をお聞きし、より身近で役立つ行政チャンネルにするため、番組モニターを募集します。

任期 4月1日~

平成27年3月31日
応募者 次のすべてに該当する人

- ・市内に住む18歳以上の人
- ・ケーブルテレビに加入している人
- ・意見交換会に出席できる人(年1回)
- ・アンケート調査に回答できる人(年1回)

募集人数 4人(選考)
申込 3月20日(木)までに、応募用紙に必要事項を書いて、郵送またはFAX、Eメールで送ってください。

※応募用紙は、窓口にあります。広報広聴課のホームページからダウンロードすることもできます。

申込先 〒910-8511

福井市役所 広報広聴課
《Eメール》
kohou@city.fukui.lg.jp



花見ぼんぼり募集

観光推進課 ☎20・5346

花見の時期に、ぼんぼりをつり下げて桜を照らします。足羽山で、自分の名前の入ったぼんぼりを掲げてみませんか。

登録料 ぼんぼり1個につき

4500円

申込 3月20日(木)までに、申込書

書をFAXで、さくら灯りの会事務局(☎・FAX)

34・0621へ送り、登録料を納めてください。

※申込書は、足羽山公園茶屋組合加盟店、足羽神社、橋曙記念文学館、愛宕坂茶道美術館、観光推進課にあります。

特典・ぼんぼりに平成独楽吟とオナーの名前を記載

・払込をした先着100人に、スポーツタオルをプレゼント

特定公共賃貸住宅の入居者を募集します

住宅政策課 ☎20-5570

特定公共賃貸住宅とは、中堅所得者層の居住用に、市が建設・管理している住宅です。

市営住宅の入居収入基準を超えている人でも、特定公共賃貸住宅の申込資格に該当すれば、入居することができます。

募集团地	間取	戸数	月額家賃
福团地B棟	3DK	2	64,000円
新田塚团地C棟	3DK	1	58,000円

申込資格・自ら居住するために住宅を必要としている

- ・税の滞納がない
- ・特定公共賃貸住宅の収入基準(所得月額上限487,000円)に該当しているなど

申込 3月3日(月)から14日(金)15時までに、申込書に必要事項を書いて窓口へ提出してください。

※申込多数の場合は抽選します。(3月26日(水)予定)

応募が定数に達しない場合は、2次募集し、先着順に入居者を決定することがあります。

※申込書や収入基準など、詳しくはお問い合わせください。

相談

民事無料法律相談

金沢大学法律相談所

☎076・0264・5456
市民相談室 ☎20・5303

とき 3月2日(日)

10時~14時45分

ところ 旭公民館

内容 借地、借家、金銭貸借、相続など

相談員 金沢大学法学部の教授と学生

申込 当日、会場受付

※刑事事件、税務関係、行政関係、裁判中の相談はご遠慮ください。

駐車場には限りがありますので、公共交通機関をご利用ください。

悩みごと総合相談会

県福井健康福祉センター健康増進課

☎36・3429
障害福祉課 ☎20・5435

3月の自殺対策強化月間に合わせて、相談会を行います。

とき 3月8日(土)

13時30分~16分30分

ところ 県福井健康福祉センター

(西木田2丁目)

対象 県内に住む人

内容 心の悩みや治療、法律、仕事、生活、福祉などに

関する個別相談

(1ケース30~40分)

相談員 精神科医、弁護士、臨床心理士、就労支援機関、保健師など

相談料 無料

申込 事前に、県福井健康福祉センター健康増進課へ

電話で予約してください。

その他

屋外グラウンドを開放します

スポーツ課 ☎20・5355

スポーツ課分室 ☎20・5394

◆福井フェニックススタジアムサブグラウンド

とき 3月15日(土)~30日(日)

(月・火曜日を除く)

◆スポーツ公園ソフトボール場

成和・開発・大島グラウンド

とき 3月15日(土)から30日(日)までの土・日曜日、祝日

◎いずれも:

じかん 9時~17時

申込 2月25日(火)から3月3日(月)まで、「ふくえーねっ

と」で予約受付(抽選)

抽選日 3月4日(火)

※施設情報や予約方法など、詳細

しくはスポーツ課のホームページをご覧になるか、お問い合わせください。

古雑誌(月刊誌・週刊誌)を無料配布します

市立図書館	☎20・5000
みどり図書館	☎34・8859
桜木図書館	☎20・1530
美山図書館	☎90・1700
清水図書館	☎98・3820

保存期限の過ぎた雑誌を無料で配布します。今回は、平成22年1~12月に発刊された雑誌です。

とき	じかん	ところ
3月15日(土)	10:00~15:30	清水図書館 美山図書館
3月16日(日)	10:00~15:30	市立図書館 みどり図書館 桜木図書館

※袋をお持ちください。

いずれも、雑誌がなくなり次第終了します。

1人10冊(1タイトル3冊以内)までです。



3月の無料相談案内

内容	相談日	時間	場所・電話番号
法律相談	3月18日(火)	13時30分～16時30分 (相談日の8時30分から 電話予約、先着10人)	市民相談室 ☎20-5303
心配ごと相談	3月7日(金) 14日(金)	13時30分～16時 (1人につき30分まで)	市民相談室 (相談専用) ☎20-5544
人権悩みごと相談	3月12日(水) 26日(水)	13時30分～16時	市民相談室 (相談専用) ☎20-5544
行政相談	3月10日(月) 17日(月) 24日(月)	10時～12時30分	市民相談室 (相談専用) ☎20-5544
	3月14日(金)	10時～12時30分	美山公民館 ☎90-7111
	3月11日(火)	10時～12時30分	越廼公民館 ☎89-2182
消費生活相談	3月22日(土)	13時～16時	清水西公民館 ☎98-4560
	3月6日(木) 20日(木)	13時30分～16時	市民相談室 (相談専用) ☎20-5544
	3月13日(木) 27日(木)	13時30分～16時30分 (弁護士が同席、要予約)	消費者センター (フェニックス・プラザ1階) (相談専用) ☎20-5588
行政書士相談	毎週月～金曜日 (祝日を除く)	9時～17時	
	3月19日(水) 3月28日(金)	13時～16時 13時～16時 (外国人市民も対象)	市民相談室 (相談専用) ☎20-5544
労働相談	毎週月・水・金曜日 (祝日を除く)	8時30分～17時 (要予約)	労政課 ☎20-5321
経営相談 (小規模事業者・ 創業者向け)	毎週月・火・木・ 金曜日 (祝日を除く)	9時～17時 (要予約)	商工振興課 ☎20-5325
青少年 悩み相談 (相談予約)	毎週月～金曜日 (祝日を除く)	8時30分～17時	少年愛護センター (相談専用) ☎26-4949 ☎0120-57-4970
教育相談 (不登校)	毎週月～金曜日 (祝日を除く)	9時30分～16時	チャレンジ教室 (古市3丁目) ☎56-4150
子育てママ ダイヤル	火曜日を除く 毎日	9時～20時	男女共同参画・ 子ども家庭センター (相談専用) ☎20-5775
子ども・ 女性相談	3月20日(木)	14時～16時 (前日までに要予約)	
	3月13日(木) 27日(木)	13時30分～15時30分 (前週金曜日までに要予約)	男女共同参画・ 子ども家庭センター (アオッサ5階) (相談専用) ☎20-1541
	3月3日(月) 15日(土)	13時～15時30分 (前週金曜日までに要予約)	
結婚相談	3月16日(日)	13時30分～15時30分 (要予約)	子ども福祉課分室 (会場：アオッサ会議室503) ☎20-5696
ことばの 発達相談	3月1日(土) 15日(土)	9時～12時 (要予約)	ことばの教室 (フェニックス・プラザ2階) (申込先：障害福祉課 ☎20-5435)

臨時休館のお知らせ

- ◆市立図書館
3月3日(月)～10日(月) (予定)
《施設工事のため》
☎20・5000
- ◆東山健康運動公園
3月4日(火)～6日(木)
《機器点検のため》
☎54・9190
- ◆愛宕坂茶道美術館
3月5日(水)～7日(金)
《展示替えのため》
☎33・30003
- ◆足羽ふれあいセンター
3月16日(日)《設備工事のため》
☎34・8769

福井市行政チャンネル (ケーブルテレビ121ch) ふくチャンネル 番組情報

番組名	内容	放送期間
いきいき情報 ふくい	つるつるいっばいのおもてなし	2/28まで
	冬の味覚 越前ずぼかに	3/10まで
	市美術館の紹介	3/1～3/20
やるっさ FUKUI	キサラギ福井まちなか劇場 2014	2/28まで
	越前 ^{すげがさ} 菅笠を守る会	3/1～3/15
ビデオ ライブラリー	講演会「さらさらいきる～わたし らしい働き方きっと見つかる～」	2/28まで
	多文化共生セミナー「外国人が見 る、ほっとな福井のCool Japan」	3/1～3/31
市役所情報局	福いっばいテレビ (健康づくり) それゆけ! 福井市調査隊 (ふくいの食べ物をおいしく食べよう!)	2/28まで 3/1～3/15
みんなのひろば	投稿ビデオ・写真やリクエ スト番組	2/28まで
ふくチャンネル 回覧板	イベント情報や市からのお 知らせ	毎日 (毎週土曜日更新)

※放送時間や内容など、詳しくは広報広聴課のホームページまたは福井ケーブルテレビ番組ガイド「けーぶるちゃん。」(美山地区を除く)をご覧ください。
 内容は、変更する場合があります。

3月の福井けいりん

玉野GⅢ	場外	2月28日(金)～3月3日(月)
松山GⅢ	場外	3月6日(木)～9日(日)
高松FⅠ	場外	3月11日(火)～13日(木)
第11回FⅠ		3月15日(土)～17日(月)
日本選手権 名古屋GⅠ	場外	3月18日(火)～23日(日)
岸和田FⅠ	場外	3月25日(火)～27日(木)
第12回FⅡ		3月28日(金)～30日(日)
岐阜FⅠ (西日本カップ)	場外	3月28日(金)～30日(日)

TV実況中継 ケーブルテレビ122ch
 ※日程が重なる場合は、場内の競輪を優先して中継します。
 結果問い合わせ) テレドーム ☎0180-997-292～294

人口と世帯(前月比)

総数 267,860人
 男 129,404人(-64)
 女 138,456人(-36)
 世帯数 98,733世帯(+7)
 平成26年2月1日現在

2月の納税

固定資産税 4期
 国民健康保険税 8期

納税は便利な
 納税組合や口座振替で
 「この社会 あなたの
 税が生きている」