

赤ちゃんに
初めての絵本を

ブックスタート

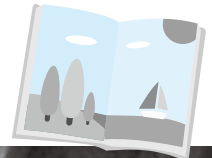

絵本を通して、赤ちゃんと保護者が楽しい時間を持つことを応援する「ブックスタート」。会場では、赤ちゃん一人一人に絵本の読み聞かせをし、親子で触れ合うことの大切さをお伝えしています。また、絵本2冊が入ったブックスタートパックもプレゼントしています。受付時間内に随時お越しください。

とき	受付時間	ところ
1歳6か月児健診の日	13:30～ 15:30	市保健センター、 清水保健センター
毎月第2金曜日	10:00～ 12:00	市立図書館
毎月第3木曜日		みどり図書館
毎月第1土曜日		桜木図書館

対象 市内に住む、生後3か月から3歳未満の赤ちゃんとその保護者

持ち物 母子健康手帳、絵本引換券
※絵本引換券を持っていない人には、当日券をお渡しします。
※プレゼントは1回限りです。

問い合わせ みどり図書館 ☎ 34-8859

ブックスタートパック



絵本2冊や子育て情報などがセットになっています。かわいい絵柄が入ったトートバッグも好評です。

「第29回 ふくい春まつり」を4月1日(火)～30日(水)に開催します

観光推進課 ☎20-5346

ふくい春まつりイベント

◆たのしみは、ふくい。

まちなかで、福井が誇る「自然」「歴史」「食」「文化」と「おもてなし」をキーワードに、さまざまなイベントを開催します。

と き 4月1日(火)～30日(水)

ところ 浜町、足羽山、片町、呉服町、福井城址周辺、駅前商業エリア、養浩館庭園周辺

◆地元農林水産物・加工品の販売

と き 4月12日(土) 11時～15時30分

ところ 中央大通り (片町～九十九橋北詰)

問合せ 商工振興課 ☎20-5325

農政企画室 ☎20-5420

◆ふくいグルメと全国ご当地グルメ

「富士宮焼きそば」や「宇都宮餃子」などのご当地グルメのほか、福井からも飲食店が出店します。

と き 4月12日(土)、13日(日) 11時～20時30分

ところ 足羽川左岸河川敷

問合せ 福井商工会議所 地域事業課 ☎33-8253

◆足羽川堤防桜並木ライトアップ

と き 4月1日(火)～桜開花期間中

18時30分～21時30分

ところ 足羽川左岸堤防 (幸橋～新明里橋)

◆足羽山花見ぼんぼりライトアップ

と き 4月1日(火)～30日(水) 18時～24時

ところ 足羽山

◆苗木の無償配布

と き 4月12日(土)

じかん 【ドウダンツツジ (白色)】

11時～ (先着250本)

【ドウダンツツジ (更紗)】

14時～ (先着250本)

ところ 中央大通り (片町～九十九橋北詰)

問合せ 林業水産課 ☎20-5430



◆長野市、姉妹友好都市などの観光PRブース

と き 4月12日(土)、13日(日) 11時～20時30分

ところ 足羽川左岸河川敷

越前時代行列

福井ゆかりの戦国武将や姫君たちが、福井城下を練り歩きます。

と き 4月12日(土) 13時～ (出陣 13時30分)

※足羽河原広場でのイベントは、10時から行います。

配 役 【お市の方役】女優 川上 麻衣子 さん

【柴田勝家公役】俳優 細川 茂樹 さん

コース 県庁→駅前電車通り→西武前→大名町交差点→中央大通り→九十九橋→足羽川左岸河川敷 (約1.5km)



細川 茂樹 さん



川上 麻衣子 さん

越前時代行列に伴う交通規制

当日は、越前時代行列のコースとその周辺で交通規制を実施します。

また、県庁敷地内は、関係者以外立入禁止になります。

ご迷惑をおかけしますが、ご理解とご協力をお願いします。

※福鉄電車、福鉄バス、京福バス、コミュニティバスすまいるの一部のルートに変更があります。当日は大変混雑しますので、なるべく公共交通機関をご利用ください。

詳しくは、「ふくいcityナビ」のホームページをご覧ください。



観光周遊バス「さくら号」

と き 4月1日(火)～20日(日) 10時～18時10分

コース 福井駅東口→北の庄城址公園→足羽山公園下→足羽山→愛宕坂→浜町→片町→裁判所前→郷土歴史博物館→福井城址→福井駅東口

運賃・1回 200円

・1日フリーパス券 500円

※1日フリーパス券には、愛宕坂茶道美術館、橘曙覧記念文学館、自然史博物館、郷土歴史博物館、養浩館庭園の無料入館券が付いています。

〈販売所〉「さくら号」車内、京福バスチケットセンター、市内バス案内所（U-canビル1階）

問合せ 京福バス(株) 福井営業所 ☎54-5171

足羽山の交通規制

花見客の安全確保のため、交通規制を実施します。

と き 4月5日(土)～13日(日)

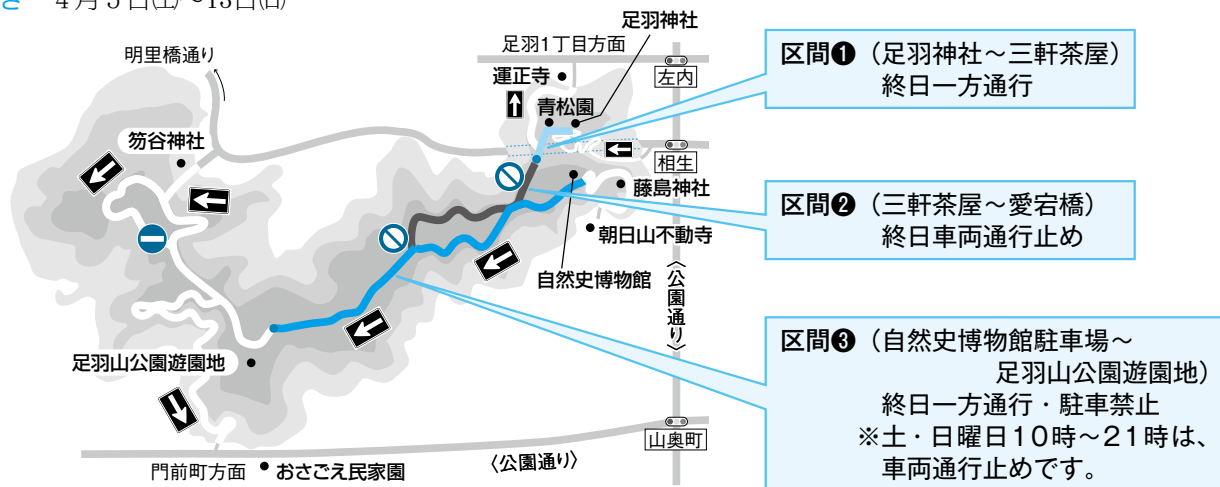

問合せ さくら灯りの会事務局 ☎34-0621

愛宕坂の回廊

行灯のやわらかい光が愛宕坂を包みます。

と き 4月5日(土)～20日(日) 18時～21時

※天候により中止する場合があります。

ところ 愛宕坂（足羽山北側）



◆愛宕坂桜音楽会 2014 「高本一郎～リュートのしらべ～」

と き 4月13日(日)

14時30分～15時15分、

17時30分～18時15分

※いずれも、開場は開演の1時間前です。

ところ 橘曙覧記念文学館

出演 高本 一郎 氏

定員 各50人（先着順）

入場料 500円（抹茶付）

申込 当日、各公演の1時間前から会場受付

問合せ 橘曙覧記念文学館 ☎35-1110

◆愛宕坂桜音楽会 2014 「春のウクレレコンサート」

と き 4月5日(土) 18時～19時

※開場は17時です。

ところ 橘曙覧記念文学館

出演 岩佐 高征 氏

定員 50人（先着順）

入場料 500円（抹茶付）

申込 当日17時から会場受付

問合せ 橘曙覧記念文学館 ☎35-1110



◆呈茶サービス

と き 4月20日(日)まで

10時～16時

※5日以降は20時までです。

6日は、無料で桜茶を振る舞います。

お菓子がなくなり次第終了します。

参加費 200円

※特別展観覧料が別途必要です。

問合せ 愛宕坂茶道美術館 ☎33-3933



暮らし

粗大ごみの出し方

清掃清美課 ☎20・53377

粗大ごみは、ごみステーションに出せません。各自で持ち込むか、収集資源センターに回収を依頼してください。

持ち込み先や手数料は、「ごみの分け方・出し方便利帳」や清掃清美課のホームページでご確認ください。

【粗大ごみとは】

◆福井・美山地区

- 指定ごみ袋に入らないもの
- 重さが5kg以上のもの

◆越廼地区

- (燃やせないごみ)
- 指定ごみ袋に入らないもの
- 重さが5kg以上のもの
- (燃やせないごみ)

◆清水地区

- (燃やせないごみ)
- 指定ごみ袋に入らないもの
- 重さが5kg以上のもの
- (燃やせないごみ)

一斗缶(23センチ×23センチ×35センチ)以上の大きさのもの

※家具・家電などは、ごみに出す前に、リユース・リサイクルショップなどの利用もご検討ください。

プラスチック製容器包装の持ち込み場所が一部変わります

清掃清美課 ☎20・53377

プラスチック製容器包装を収集日に出し忘れた場合は、次の場所へ無料で持ち込むことができます。4月からは、ハーツ水店とハーツ学園店での回収が休止となりますので、ご注意ください。

汚れているものやプラスチック製容器包装以外のごみは出さないでください。

持込場所	所在地	問い合わせ
Aコープ堀ノ宮店	堀ノ宮1丁目215	☎22-6030
Aコープやしろ店	湊2丁目1711	☎34-2100
アル・プラザベル	花堂南2丁目16-1	☎35-3111
ハニー麻生津店	今市町14-11-1	☎38-6188
くみあいマーケット東郷店	東郷二ヶ町34-27	☎41-0024

ペットの「ふん」は飼い主が回収してください

清掃清美課 ☎20・53377

市では、条例で、ペットの飼い主にふんの回収を義務づけています。

ペットを散歩させるときは、回収袋を持ち歩き、ペットがふんをした場合には必ず回収してください。

すべての飼い主がマナーを守り、清潔なまちをつくりましょう。

交通安全広場

交通安全課 ☎20・53387

4月6日(日)～15日(火)に、「春の交通安全市民運動」を実施します。これに合わせて、イベントを開催します。

とき 4月19日(土)

10時～15時

ところ ショッピングシティベル

駐車場

内容・シートベルトの着用体験 (衝突体験)

- 衝突回避支援ブレーキ搭載車の乗車体験
- 子ども安全免許証の交付
- パトカークラブ教室
- パトカーや白バイの乗車体験

※雨天時は、内容を変更することがあります。

【交通安全市民運動の取組事項】

- 子どもと高齢者の交通事故防止
- 自転車の安全利用の推進
- すべての座席のシートベルトとチャイルドシートの正しい着用の徹底
- 飲酒運転の根絶
- 交通安全新3S (シルバー・スロー・シー) 運動の推進

福祉

70～74歳の人の自己負担割合が据え置きになります

保険年金課(保険係) ☎20・53383

4月1日現在、70～74歳の人(昭和14年4月2日～19年4月1日生まれの人)は、医療機関での自己負担割合が1割から2割へ見直される予定でしたが、1割に据え置かれることになりました。

福井市国民健康保険に加入している、「一部負担金の割合」の欄に「2割(平成26年3月31日まで1割)」と記載した高齢受給者証を持っている人には、3月下旬に、4月からの高齢受

給者証を郵送します。

※自己負担割合が3割の人は変更ありません。

毎月の高額療養費の自己負担限度額も変更ありません。

障がいのある人のためのスポーツ教室

障害福祉課 ☎20・54355

全国障害者スポーツ大会の競技を中心とした、初心者向けの教室です。

とき 4月13日(日)、5月11日(日)、6月8日(日)

13時30分～15時30分 ※受付は13時からです。

※受付は13時からです。

ところ ちもり体育館(湊4丁目)

対象 市内に住むか通勤・通学する人で、障害者手帳を持っている人

内容・卓球

・フライングディスク

講師 福井県障害者スポーツ指導者協議会

参加費 無料

持ち物 タオル、室内用シューズ

申込 当日、会場受付



ペースメーカーや人工関節を入れた人へ

障害福祉課 ☎20・5435

医療技術の進歩により、ペースメーカーや人工関節などを入れても、日常生活に大きな支障がない人が多くなりました。そのため、4月1日から身体障害者手帳の認定基準が変わります。

	ペースメーカーなどを入れた人 (心臓機能障害)	人工関節などを入れた人 (肢体不自由)	
		股関節、膝関節	足関節
3月まで	1級	4級	5級
4月から	1・3・4級のいずれか	4・5・7級、非該当のいずれか	5・6・7級、非該当のいずれか

※いずれも、4月1日以降、新たに申請する人に対して適用されます。3月31日までに診断書や意見書が作成された人は、6月30日までに申請すれば、従来の基準で認定されます。

1日人間ドック

保険年金課(保険係) ☎20-5383

健康

	国民健康保険1日人間ドック	長寿(後期高齢者)1日人間ドック
と き	5月1日(木)～平成27年3月31日(火)	
対 象	福井市国民健康保険に加入している74歳以下の人 (国民健康保険税の滞納がない人に限る)	市内に住む人で、後期高齢者医療制度に加入しているか、受診日までに加入する人 (後期高齢者医療保険料の滞納がない人に限る)
健診内容	問診、身体計測、血圧測定、尿検査、血液検査、心電図、眼底検査、便潜血検査、胃部X線検査(または内視鏡)、胸部X線検査、腹部超音波検査、子宮頸がん検査(女性のみ)	
定 員	1,400人(先着順) ※平成25年度に福井市の1日人間ドックの助成を受けてない人を優先します。	200人(先着順)
自己負担金	男性 13,000円 女性 14,000円 ※福井県済生会病院で受診する場合は、1,080円増額になります。	
申込方法	健康保険証と印鑑を持って、希望する指定健診機関で申し込んでください。 ※複数の指定健診機関で申し込んだ場合は、受診できません。	
申込期間	4月10日(木)～12月26日(金)	

※1日人間ドックを受診する人は、特定健診や長寿健診を受診することはできません。また、国民健康保険1日人間ドックと長寿(後期高齢者)1日人間ドックを重複して受診することはできませんのでご注意ください。人間ドックを受けた結果、特定保健指導の対象になった人は、積極的に指導を受けてください。

【指定健診機関(50音順)】

(男女とも)

あすわクリニック	いなだクリニック	岩井病院	打波外科胃腸科婦人科	大滝クリニック
大滝病院	奥村外科胃腸科	県民健康センター	光陽生協クリニック	小林クリニック
嶋田病院	清水内科循環器科医院	多賀内科循環器科医院	田中病院	つくし野病院
富永病院	中永医院	丹尾医院	新田胃腸科放射線科病院	はまなかクリニック
福井県済生会病院健診センター	福井県予防医学協会	福井県立病院健康診断センター	福井県労働衛生センター	福井厚生病院健診センター
福井循環器科病院	福井赤十字病院健診センター	福井総合クリニック	福井中央クリニック	藤田医院
松田外科胃腸科医院	三崎胃腸科クリニック	みさわクリニック	三船内科クリニック	宮地内科
吉田医院(順化)	吉村医院			

(男性のみ)

有塚医院	いわき医院	宇賀治医院	大久保外科内科医院	黒田クリニック
斉木内科循環器科医院	さくら千寿病院	坪川内科循環器科医院	野村内科医院	長谷川医院
舟津内科循環器科医院	本定医院	村井内科医院	村上内科医院	安川病院



4月の献血のお知らせ

とき	ところ
毎週 日曜日～ 金曜日	8:30～12:00 13:30～16:30 〈成分献血の受付〉 午前は11時30分まで 午後は16時まで
	赤十字血液センター 献血ホール「いぶき」 ☎ 36-0221

催し

のんびり塾2014

少年自然の家
☎ 41・3660
FAX 41・3661

春の植物などを観察し、収穫した植物を野外炊きで天ぷらにして食べます。
とき 4月27日(日)
8時45分～14時
ところ 少年自然の家
対象 市内に住む小学生とその保護者

定員 15組(抽選)

※昨年度参加していない人を優先します。

参加費 1人500円

申込 4月17日(木)(必着)までに、はがきまたは窓口、FAXで、郵便番号、住所、参加者全員の氏名・性別・年齢・学校名と学年をお知らせください。

(1枚につき1組)
〒910-2161
福井市脇三ヶ町66-2-10
福井市少年自然の家
「のんびり塾2014」係

申込先

養浩館庭園 早朝無料開園

文化課 ☎ 20・5367

早朝の静かな園内を散策してみませんか。

とき 4月5日(土)～10月31日(金)

5時30分～8時45分

※9月1日(月)以降は6時からです。

ところ 養浩館庭園
入園料 無料

※9時からは入園料210円が必要です。
※東門のみ開門します。
建物内への立ち入りはできません。庭園のみの散策となります。

養浩館庭園 春と初夏のお茶席

文化課 ☎ 20・5367

桜や新緑が池に映える園の名勝・養浩館庭園を眺めながら、御月見ノ間でお茶とお菓子を味わってみませんか。

とき 4月5日(土)～6月29日(日)の毎週土・日曜日、祝日

10時～16時30分

※茶券販売は16時までです。抹茶の日と煎茶の日があります。

ところ 養浩館庭園
参加費 500円

(お茶・菓子代含む)
※入園料が別途必要です。

ターゲットボードゴルフ 「さくら」の会

スポーツ課 ☎ 20・5355

個人戦とペア戦を行います。

とき 4月20日(日)
9時～14時

(雨天決行・荒天中止)
※受付は8時30分～9時です。

ところ 市スポーツ公園(安田町)
対象 ターゲットボードゴルフ愛好者

参加費 500円
(保険料、昼食代含む)

持ち物 ピッチングウェッジ、移動マット

申込 当日、会場受付

※詳しくは、福井市ターゲットボードゴルフ協会(堂徳☎ 90・2122・5517)へお問い合わせください。

あじさい市

あじさい市運営協議会(岩永方)
☎ 36・4354

農政企画室 ☎ 20・5420

市内の生産者などが、新鮮な野菜や花卉、海産物、加工品を直売します。

とき 4月9日～12月17日の毎週水曜日
10時30分～

※売り切れ次第終了します。

ところ 宝永踏切横JR高架下
多目的広場
(大手2丁目)



議会報告会

議会事務局庶務課 ☎ 20・5506

市議会では、市民の皆さんに開かれた議会を目指して、議会報告会を開催します。

とき	じかん	ところ
4月 8日(火)	19:00～	旭公民館、上文殊公民館
4月 9日(水)	19:00～	木田公民館、麻生津公民館
4月10日(木)	19:30～	岡保公民館
4月16日(水)	19:00～	大安寺公民館
4月17日(木)	19:00～	西藤島公民館
	19:30～	越廼公民館

内容・3月定例会で議決した議案(新年度予算)や、市民生活にとって関係の深い議案の報告

・市政全般についての意見交換

参加費 無料
※申込は必要ありません。

教室・講座

「エコカレッジ福井」 第6期生募集

市環境パートナーシップ会議事務局
(環境課内) ☎20・5398

1年を通して、さまざまな年代や立場の人たちと交流しながら、環境にやさしい暮らしを学びませんか。

とき 5〜12月の月1〜4回程

度(主に日曜日)

ところ アオッサなど

内容・地球温暖化や再生可能エネルギー、生物多様性、循環型社会などについての講義

・野外学習、施設見学

定員 50人程度(先着順)

受講料 年間5000円

(資料代など)

申込 4月15日(火)まで電話またはEメール受付

《Eメール》
feps@eco-fukui.net

※詳しくは、市環境パートナーシップ会議のホームページをご覧ください。



キッズキッチンでランチ!

ガス・水道お客様課(ガスセンター)
☎20・5619

野菜についての知識を学び、ガスコンロで楽しく料理をしてみませんか。

とき 5月11日(日)、6月8日(日)、7月13日(日)、9月14日(日)

10月5日(日)

〈全5回〉

ところ U・Canビル1階

G・Cook

(西武福井店前)

対象 小学2〜5年生

講師 野菜ソムリエ 水嶋昭代氏

グリーンなみ氏

定員 10人(抽選)

参加費 5000円(5回分前納)

持ち物 手拭き用タオル

申込 4月20日(日)までG・Cook

ok(☎22・2233)

で電話受付(火曜日を除く10時〜19時30分)

園芸講習会

「果樹の果実と枝葉管理、増やし方」
園芸センター ☎83・0265

とき 4月22日(火)

13時30分〜15時30分

ところ 園芸センター

対象 市内に住む人

定員 50人(先着順)

受講料 無料

申込 4月14日(日)8時30分から

電話受付

市民アトリエ

「ワイヤーワーク」

市美術館 ☎33・2990

アルミワイヤーで、日常を彩る小物を作ってみませんか。

とき 4月20日(日)

13時30分〜16時

ところ 市美術館

対象 中学生以上

定員 15人(抽選)

参加費 1000円

申込 4月10日(木)(必着)までに、往復はがきに講座名、住所、氏名、年齢、電話番号を書いて送ってください。

さい。

申込先 〒918-8112

福井市下馬3丁目1111

福井市美術館

子どもアトリエ

「手型をつくらう」
市美術館 ☎33・2990

親子で協力し、石こうを使って手の複製を作ってみませんか。

とき 4月27日(日)

13時30分〜16時

ところ 市美術館

対象 4歳以上の子とその保護者

定員 20組(抽選)

参加費 1000円

申込 4月17日(木)(必着)までに、往復はがきに講座名、住所、参加者全員の氏名と年齢、電話番号を書いて送ってください。

申込先 〒918-8112

福井市下馬3丁目1111

福井市美術館

春のスポーツ教室

スポーツ課 ☎20・5355

◆元気力アップ健康体操教室

とき 5月8日〜7月10日の毎週木曜日

〈全10回〉

19時30分〜20時30分

内容・代謝アップやきれいづくりのためのリズム体操

・貯筋運動

定員 100人(抽選)

◆さわやか健康体操教室

とき 5月13日〜7月15日の毎週火曜日

10時〜11時

内容・リズムに乗って大きく動く健康体操

・貯筋運動

定員 150人(抽選)

◎いずれも:

ところ 市体育館

対象 市内に住むか通勤・通学する18歳以上の人

講師 井上葉子氏

参加費 1500円(保険料含む)

申込 4月11日(金)(必着)までに、はがきまたはEメールで、教室名、住所、氏名(ふりがな)、性別、年齢、電話番号をお知らせください。

※Eメールの場合は、受取確認メールが届くのを確認してください。

申込先 〒910-8511

福井市役所スポーツ課

《Eメール》
sports@city.fukui.lg.jp

※工事のため駐車場の一部が使用できません。なるべく公共交通機関をご利用ください。

福井市民春季オリエン テリング教室&大会

スポーツ課 ☎20・53555

とき 4月20日(日)

9時～12時(小雨決行)
※受付は9時～9時30分です。

集合場所 福井運動公園

管理事務所前広場

対象 市内に住むか通勤・通学
する健康な人

参加費 2000円(保険料)

申込 随時、福井市オリエン
テリング協会(林方

☎36・2790)で電話
受付

※当日、会場でも受け付け
ます。

マレットゴルフ教室

福井市マレットゴルフ協会(山本)

☎090・5177・33333

スポーツ課 ☎20・53555

とき 5月7日～6月25日の毎
週水曜日

〈全8回〉

9時30分～12時

集合場所 県営体育館前

ところ 福井運動公園

マレットゴルフ場

対象 市内に住むか通勤・通学
する人

参加費 3000円(保険料含む)

※初回に集めます。

申込 4月19日(出)(必着)まで
に、往復はがきに住所、
氏名(ふりがな)、性別、
年齢、電話番号を書いて
送ってください。

申込先 〒918-8027

福井市福町31-1-73

福井市マレットゴルフ協会

山本 芳靖 宛

※詳しくは、協会へお問い合わせ
してください。

初心者なぎなた教室

福井市なぎなた連盟(吉田)

☎090・3296・7458

スポーツ課 FAX 54・0114

☎20・53555

対象 市内に住むか通勤・通学
する人

参加費 2000円

※保険料が別途必要です。

申込 5月11日(必着)まで
に、電話またはFAX、
はがきで、希望の曜日、
住所、氏名(ふりがな)、
年齢(学年)、電話番号
をお知らせください。

申込先 〒910-0803

福井市高柳町9-1-14

福井市なぎなた連盟

吉田 明子 宛

各種テニス教室

福井市テニス協会(山村方)

☎FAX 54・8151

スポーツ課 ☎20・53555

◆おはようテニス教室

とき 【一般の部】

4月16日(水)～6月27日(金)
の毎週水・金曜日

【シニア(55歳以上)の部】

4月15日(火)～6月26日(木)
の毎週火・木曜日

※4月29日(祝)、5月6日(振
休)を除きます。

参加費 各5000円

じかん 6時～7時

(保険料含む)

※初回に集めます。
締切 4月8日(火)(必着)

※4月10日(水)6時～6時30
分に、会場でも受け付け
ます。(雨天時も受付)

◆ナイター初心者テニス教室

とき 4月17日(水)～6月3日(火)
の毎週火・木曜日

20時～22時(雨天中止)

※4月29日(祝)、5月6日(振
休)を除きます。

対象 テニスを始めたい人、テ
ニス経験の浅い人

参加費 9600円(保険料含む)

※初回に集めます。

締切 4月4日(金)(必着)

◎いずれも…

ところ わかばテニスコート

(飯塚町)

持ち物 テニスシューズ(人工芝
コート用)、テニスラケット
ト、スポーツウエア

申込 各締切日までに、申込書
に必要事項を書いて、F
AXまたはEメールで申
し込んでください。

※申込書は、協会のホーム
ページからダウンロード
できます。

申込先 《Eメール》

fukui-tennis@eagle.ocn.
ne.jp

第15回 小学生ソフトテニス教室

福井市ソフトテニス連盟(大山)

☎090・82608・35355

スポーツ課 ☎20・53555

とき 5月17日～11月29日の毎
週土曜日

8時30分～12時

※日程を変更する場合があります。

ところ 西公園テニスコート

対象 市内に住む小学1～4年
生

定員 40人(先着順)

参加費 4300円(保険料含む)

※初回に集めます。

持ち物 テニスシューズ、帽子、
飲み物、あればソフトテ
ニスラケット

申込 4月1日(火)から30日(水)
までに、往復はがきに住所、
保護者と参加者の氏名
(ふりがな)、性別、学校
名、学年、電話番号を書
いて送ってください。

申込先 〒910-1133

永平寺町松岡春日3丁目

89-19

大山 順子 宛

※運動のできる服装で参加して
ください。



平成26年度 東山健康運動公園 各種講座

東山健康運動公園 ☎ 54-9190 公園課 ☎ 20-5460

◆ヘルスアップ講座

講座名	とき	曜日	じかん	定員(人)	回数
① 骨も体もいきいき	4/17~7/17	木	13:30~14:30	30	12
② 正しい姿勢で健康ウォーキング	4/18~7/18	金	13:30~14:30	30	12
③ プールでメタボ改善	4/18~6/27	金	19:15~20:15	40	10

※5月1日(休)、2日(金)、7月3日(休)、4日(金)は休講します。
各講座とも申込多数の場合は抽選します。

ところ 東山健康運動公園

対象 【講座①】 65歳から74歳までの人で、医師から運動を制限されていない人
【講座②、③】 16歳から64歳までの人で、医師から運動を制限されていない人

受講料 無料

※利用料金が別途必要です。

申込 4月11日(金) (必着) までに、はがきまたは東山健康運動公園の窓口で、講座名、住所、氏名、年齢、電話番号をお知らせください。

※電話での申込はできません。

申込先 〒918-8215 福井市寮町50-5 福井市東山健康運動公園



◆スタジオレッスン

講座名	とき	曜日	じかん
エアロビクス	4/14~翌3/30	月	10:30~11:20
	4/ 8~翌3/31	火	13:30~14:20
	4/ 9~翌3/25	水	19:30~20:20
	4/10~翌3/26	木	19:30~20:20
	4/ 6~翌3/29	日	10:30~11:20
ボディバランス	4/10~翌3/26	木	10:30~11:20
いきいき体操	4/11~翌3/27	金	10:30~11:20
筋コンディショニング	4/12~翌3/28	土	13:30~14:20

ところ 東山健康運動公園

対象 16歳以上で医師から運動を制限されていない人

※子ども連れの方は受講できません。

定員 各25人 (先着順)

受講料 無料

※利用料金が別途必要です。

申込 当日、会場受付

※休館日は休講します。

道路の除雪・排雪に関する意見を募集しています

道路課 ☎ 20-5560

募
集

市では、冬期間の安全で安心な生活環境を守るため、関係機関と連携し、市民の皆さんのご協力をいただきながら市道の除排雪を行っています。社会情勢の変化や多様化するニーズに対応するためには、除排雪業務の改善や、より充実した情報提供が必要です。

今後の除雪計画に役立てるため、市民の皆さんのご意見をお聞かせください。

募集期間 4月18日(金)まで

提出方法 市ホームページ内のアンケートシステム「聞きジョーズ」から応募してください。

※詳しくは、道路課のホームページをご覧ください。

【意見をいただきたい点】

- ・現在の道路除排雪について
- ・除排雪のマナーについて
- ・協働・ボランティアについて
- ・今後の道路除排雪について



市営住宅入居者募集

住宅政策課 ☎20-5570

募集団地	所在地
湊団地2号棟 3DK (5階) 1戸	湊町31-701
福団地C棟 3DK (1階) 1戸	福新町2007
福団地E棟 2DK (3階) 1戸	
社団地2号館 1K (2階) 1戸 ※要件を満たせば、単身でも入居できます。	運動公園2丁目1002
上野団地B棟 3DK (3階) 1戸	上野本町新806
上野団地D棟 3DK (1階) 1戸	上野本町新807
新田塚団地B棟 2DK (2階) 1戸	新田塚2丁目72-2

申込資格 ・住宅に困窮している
 ・収入基準に該当している
 ・税の滞納がないなど

申込 4月7日(月)から18日(金)15時までに、申込書に必要事項を書いて窓口へ提出してください。
 ※申込多数の場合は抽選します。(4月30日(水))
 応募が定数に達しない場合は、2次募集し、先着順に入居者を決定することがあります。
 ※申込資格など、詳しくはお問い合わせください。

「第25回童謡の日」さわやかコンサート 参加団体募集

文化課 ☎20・5367

7月1日の「童謡の日」にちなみ、童謡のコンサートを開催します。このコンサートに参加するグループを募集します。

対象 童謡愛好グループ
 ※10〜30人程度が出演できるグループに限ります。

申込 4月18日(金)まで、窓口または電話受付

※楽器を使用する場合は、使用楽器をお知らせください。

申込多数の場合は、選考します。

◆コンサート
 とき 7月5日(出) 13時〜

ところ アオッサ一階アトリウム

その他

介護予防のための「元気度調査」にご協力ください

長寿福祉課 ☎20・5400
 市保健センター ☎28・12556

市では、健康長寿社会を目指し、高齢者の運動機能や認知機能の低下を早期発見するため、「元気度調査」を実施します。対象者には、4月、7月、11月のいずれかに調査票を送付します。調査票が届いた人は、回答にご協力をお願いします。調査の結果、必要に応じて介護予防の案内や、医療機関の受診の案内をします。

対象 市内に住む人で、平成27年3月31日までに年齢が
 66・69・72・75・78・81・84・87・90歳になる人
 ※要支援・要介護認定者を除きます。

冬眠明けのクマに注意しましょう

有害鳥獣対策室 ☎20・5701

暖かくなると、クマは冬眠から目覚め、食べ物を求めて活発に活動します。山に出掛ける際は、次のことに注意しましょう。

- ・朝と夕方は、山中に入らない
- ・鈴や笛、ラジオなど音が出るものを鳴らし、クマに自分の存在を知らせる
- ・子グマを見つけたら、静かにその場から離れる
- ・クマは山菜を好むため、山菜採りの際は十分注意する
- ※クマに遭遇したときは、走ったり騒いだりせず、ゆっくり後退しましょう。

クマを目撃した場合は、有害鳥獣対策室、各総合支所振興課、または最寄りの交番・駐在所に連絡してください。

福井市がロケ地となった映画「サクラサク」が公開されます

観光推進課 ☎20・5346

一乗谷朝倉氏遺跡などが登場します。

とき 4月5日(出)〜

ところ 福井シネマ
 ・テアトルサンク
 ・福井コロナワールド



誕生証・結婚証を交付します

市民課(戸籍係) ☎20・52888

本市に出生届や婚姻届を出した人に、誕生証・結婚証の交付を開始します。人生の大切な記念として、手元に残しておきたい。

交付開始 4月1日(火)〜

申請期間 出生および婚姻の届出日から1か月以内

手数料 無料

※誕生証・結婚証は、記念証であり、出生および婚姻の事実を公証するものではありません。



**転入・転出・転居に関する
臨時窓口を開設します**

市民課 ☎20・5287

とき 3月30日(日)

8時30分～13時

ところ 市役所本館1階 市民課

コミュニティ助成事業(宝くじの収益金)を活用しました

青少年課 ☎20・5418

(財自治総合センター)では、コミュニティ活動の充実・強化および宝くじの社会貢献広報を目的に、「コミュニティ助成事業」を行っています。

この事業を活用し、平成25年度は、明新地区自治会連合会が青少年健全育成事業「福井って最高!プロジェクト」を実施しました。

就学援助制度の申請

学校教育課 ☎20・5350

市では、義務教育が円滑に受けられるように、経済的な理由で就学が困難な児童・生徒に対し、学校で必要な費用の一部を助成します。

対象 原則として市内に住民登録があり、市内の小中学校に通学する児童・生徒がいる世帯で、次のいずれかに該当する世帯

- ・生活保護法に準ずる程度に、経済的に困窮している世帯
- ・最近、生活状態が急変し、著しく困窮している世帯

※所得制限があります。

※世帯全員の平成25年分の所得が証明できるもの(源泉徴収票、確定申告書、市民税申告書の写しなど)

※平成26年1月1日現在、市内に住民登録がある人は必要ありません。

申込 4月8日(火)以降に、通学先の小中学校に申請してください。

※申請書は各学校にあります。



平成25年度 福井市農林水産奨励賞表彰

農政企画室 ☎20-5420

市では、農林水産業の発展のため、優れた取り組みを行っている農林漁業者を表彰する「福井市農林水産奨励賞」を設けています。

今年度は、次の2団体、1個人が受賞しました。



JA福井市女性部 営農部会
(洲4丁目)

昨年度から、食の安全にこだわった「女性ブランド野菜づくり」の確立と、地産地消を柱とした、ショウガづくりを始めました。今年度は698人のメンバーが、学習会や先進地視察研修会を行いながら、栽培技術と品質の向上を図っています。

また、加工品の開発やPR活動にも積極的に取り組む、「生姜しょうゆ」の販売や、イメーシキョウクターの作成、ショウガレシピコンテストの開催など、地域の活性化と6次産業化の推進に貢献しています。



田谷 徹 氏
(高屋町)

「農園たや」で、生ごみなどで作った堆肥で土づくりを行い、ベビリーフを中心とした50品目以上の野菜を、ほぼ100%有機肥料で栽培しています。自然のエコシステムを利用した減農薬栽培を行い、生物保全に努め、近年は加工品づくりも手がけています。

また、広告やホームページなどを利用してPRし、旬の野菜を詰め合わせた「おまかせ便」のネット販売なども行っています。

さらに、若手農業者とともに勉強会「田谷ゼミ」を開催するなど、栽培技術やマーケティングの研さんに努めています。



殿下の里づくり組合
(島中町)

地域農産物であるアサツキやミョウガ、坊ちゃん南瓜、シネンジョなどを栽培し、加工品にして農産物と一緒に、直売所や個別配送などで販売をしています。

また、殿下地区で農作業や農村生活などの体験事業を実施するなど、都市と農村との交流を積極的に行っています。

さらに昨年は、地区の伝承料理や地域農産物を使った創作料理を提供する農家レストラン「食べ処 かじかの里山殿下」をオープンするなど、活気ある農村づくりを実践しています。

4月の無料相談案内

内容	相談日	時間	場所・電話番号
法律相談	4月15日(火)	13時30分～16時30分 (相談日の8時30分から 電話予約、先着10人)	市民相談室 ☎20-5303
心配ごと相談	4月4日(金) 18日(金)	13時30分～16時 (1人につき30分まで)	市民相談室 (相談専用) ☎20-5544
人権悩みごと相談	4月9日(水) 23日(水)	13時30分～16時	市民相談室 (相談専用) ☎20-5544
行政相談	4月14日(月) 21日(月) 28日(月)	10時～12時30分	市民相談室 (相談専用) ☎20-5544
	4月11日(金)	10時～12時30分	美山公民館 ☎90-7111
	4月8日(火)	10時～12時30分	越廼公民館 ☎89-2182
	4月26日(土)	13時～16時	清水南公民館 ☎98-4590
消費生活相談	4月10日(木) 24日(木)	13時30分～16時30分 (弁護士が同席、要予約)	消費者センター (フェニックス・プラザ1階) (相談専用) ☎20-5588
	毎週月～金曜日 (祝日を除く)	9時～17時	
行政書士相談	4月16日(水)	13時～16時	市民相談室 (相談専用) ☎20-5544
労働相談 中小企業	毎週月・水・金曜日 (祝日を除く)	8時30分～17時 (要予約)	労政課 ☎20-5321
経営相談 創業者向け	毎週月・火・木・金曜日 (祝日を除く)	8時30分～17時 (要予約)	商工振興課 ☎20-5325
青少年 悩み相談 (マニフレ)	毎週月～金曜日 (祝日を除く)	8時30分～17時	少年愛護センター (相談専用) ☎26-4949 ☎0120-57-4970
教育相談 (不登校)	毎週月～金曜日 (祝日を除く)	9時30分～16時	チャレンジ教室 (古市3丁目) ☎56-4150
子育てママ ダイヤル	火曜日を除く 毎日	9時～20時	男女共同参画・ 子ども家庭センター (相談専用) ☎20-5775
子ども・女性相談	4月17日(木)	14時～16時 (前日までに要予約)	男女共同参画・ 子ども家庭センター (アオッサ5階) (相談専用) ☎20-1541
	4月10日(木) 24日(木)	13時30分～15時30分 (前週金曜日までに要予約)	
	4月7日(月) 19日(土)	13時～15時30分 (前週金曜日までに要予約)	
結婚相談	4月20日(日)	13時30分～15時30分 (要予約)	子ども福祉課分室 (会場：アオッサ会議室503) ☎20-5696
ことばの 発達相談	4月5日(土) 19日(土)	9時～12時 (要予約)	ことばの教室 (フェニックス・プラザ2階) (申込先：障害福祉課) ☎20-5435



<http://www.hagukumu.net/>

あなたの知りたい子育て情報やイベント情報、結婚・出会いの情報が盛りだくさん！今すぐアクセス！

男女共同参画・少子化対策室 ☎20-5353

福井市行政チャンネル (ケーブルテレビ 121ch) ふくチャンネル 番組情報

番組名	内容	放送期間
いきいき情報 ふくい	春の福井市自然史博物館に 出かけよう！	3/31まで
	ふくい春まつりの見どころ	4/10まで
	春から始める習い事	4/1～4/20
やるっさ FUKUI	森のほうかごがっこう	3/31まで
	食べ処 かじかの里山殿下	4/1～4/15
ビデオ ライブラリー	多文化共生セミナー「外国人が見る、ほっとな福井のCool Japan」	3/31まで
	講演「環境にやさしい社会をみんなで作くりませんか」	4/1～4/30
市役所情報局	応急手当マニュアル 救急車が来るまでに	3/31まで
	それゆけ！福井市調査隊 (予算)	4/1～4/15
みんなのひろば	投稿ビデオ・写真やリクエスト番組	3/31まで
ふくチャンネル 回覧板	イベント情報や市からのお知らせ	毎日 (毎週土曜日更新)

※放送時間や内容など、詳しくは広報広聴課のホームページまたは福井ケーブルテレビ番組ガイド「けーぶるちゃん。」(美山地区を除く)をご覧ください。
内容は、変更する場合があります。

4月の福井けいりん

岸和田F I	場外	4月1日(火)～3日(木)
福井F II	場外	4月4日(金)～6日(日)
玉野F I	場外	4月4日(金)
西武園G III	場外	4月5日(土)～8日(火)
福井F I (お市の方賞)	場外	4月9日(水)～11日(金)
高知G III	場外	4月12日(土)～15日(火)
武雄G III	場外	4月17日(木)～20日(日)
広島F I	場外	4月21日(月)、22日(火)
和歌山F I (西日本カップ)	場外	4月23日(水)～25日(金)
福井F II	場外	4月24日(木)～26日(土)
共同通信社杯 伊東温泉G II	場外	4月26日(土)～29日(祝)
京都向日町F I	場外	4月30日(水)～5月2日(金)

TV実況中継 ケーブルテレビ 122ch
※日程が重なる場合は、場内の競輪を優先して中継します。
結果問い合わせ) テレドーム ☎0180-997-292～294

人口と世帯 (前月比)

総数 267,658人
男 129,304人 (-100)
女 138,354人 (-102)

世帯数 98,744世帯 (+11)

平成26年3月1日現在

臨時休館のお知らせ

◆東山健康運動公園

4月7日(月)

《機器点検、清掃のため》

☎54・9190

発行：福井市 〒910-8511 福井市大手3丁目10番1号
編集：広報広聴課 TEL(0776)20-5257 FAX(0776)20-5438
URL: <http://www.city.fukui.lg.jp/>

