



中心市街地で

緑化にチャレンジ!

住宅や事業所の屋上、壁面、駐車場を常緑の植物で緑化する場合や、遮熱塗装を行う場合に、その経費の一部を補助します。

対象地域 中心市街地

対象経費 植栽基盤や灌水設備、植物などの材料費や設置にかかる工事費

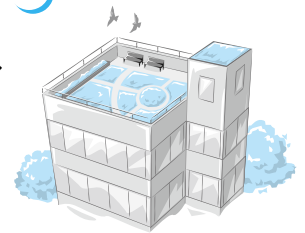

対象事業		補助金額	限度額
屋上緑化	建築物の屋上や屋根のないベランダに、樹木や芝生などで3㎡以上緑化するもの	対象経費の2分の1、または25,000円/㎡×緑化面積のいずれか少ない方の金額	50万円
壁面緑化	建築物の壁面に、補助資材などを設置して、つる性植物や地被類などで3㎡以上緑化するもの(グリーンカーテンを除く)	対象経費の2分の1、または15,000円/㎡×緑化面積のいずれか少ない方の金額	50万円
駐車場緑化	屋外駐車場を、樹木や芝生などで3㎡以上緑化するもの	対象経費の2分の1、または10,000円/㎡×緑化面積のいずれか少ない方の金額	50万円
遮熱塗装	建築物の屋上や屋根、壁面(窓を除く)を、遮熱塗料で3㎡以上塗装するもの	対象経費の5分の1、または5,000円/㎡×施工面積のいずれか少ない方の金額	20万円

申込 6月2日(月)から受付を開始します。申請書に必要事項を記入し、添付書類を添えて窓口へ提出してください。

※予算額に達した時点で終了します。

※他の補助金の交付を受ける場合は、対象外となる場合もあります。対象地域など、詳しくは環境課のホームページをご覧ください。

問い合わせ 環境課 ☎ 20-5398

ガス料金を値上げします

ガス水道料金センター（ガス） ☎ 20-5613（料金計算の問い合わせ）
 経営管理課 ☎ 20-5615（料金改定の問い合わせ）

市企業局では、ガス料金原価の見直しおよび石油石炭税率の上乗せに伴い、5月1日に料金を改定します。皆様のご理解をお願いします。

※簡易ガスについては、4月下旬の検針時に別途配布するチラシをご確認ください。

一般家庭で、1か月あたり
7.27%（税抜）値上げします

1か月の使用量	旧料金（消費税5%）		新料金（消費税8%）	
	基本料金 （1か月あたり）	従量料金単価 （1㎡あたり）	基本料金 （1か月あたり）	従量料金単価 （1㎡あたり）
0㎡から20㎡まで	525.00円	229.77円	579.31円	253.53円
20㎡を超え100㎡まで	682.00円	222.41円	753.10円	245.40円
100㎡を超え200㎡まで	1,207.00円	217.05円	1,332.40円	239.50円
200㎡を超える場合	2,352.00円	211.59円	2,595.26円	233.48円

※「新料金」と同条件で比較するため、「旧料金」の従量料金単価には、「新料金」の前提としている平成25年9～11月の平均原料価格に基づく原料費調整額を含んでいます。

■改定日（5月1日）前後のガス料金の取り扱い

3月31日以前から使用している場合

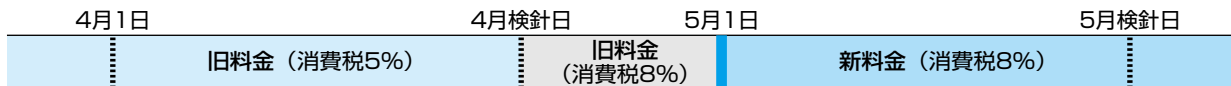

4月1日以降に開栓した場合



※詳しくは、ガス水道料金センターのホームページをご覧ください。

ゴールデンウィーク中のごみ収集

清掃清美課 ☎ 20-5377

「燃やせるごみ」は、祝日には収集しません。「燃やせないごみ」「プラスチック製容器包装」は、祝日でも収集します。

連休中は、ごみの量や交通量が少ないため、収集時間が早まる場合があります。朝7時までに、ごみステーションに出してください。

		4月		5月	
		29日(祝)	30日(水)	5日(祝)	6日(振休)
燃やせるごみ	月・木地区			×	
	火・金地区	×			×
燃やせないごみ		×		第1月曜 収集地区 ○	第1火曜 収集地区 ○
プラスチック製 容器包装		火曜収集 地区 ○		月曜収集 地区 ○	火曜収集 地区 ○
資源物			×		

～「おとましい」を行動へ～ 資源物及び廃棄物（ごみ）処理 基本計画を策定しました

清掃清美課 ☎ 20-5377

市では、ごみの増加や災害により発生する廃棄物処理問題などに対応するため、「福井市資源物及び廃棄物（ごみ）処理基本計画」を策定しました。

この計画では、これまでの「行政による適正処理」から、「市民・事業者による廃棄物の発生抑制と資源化」を中心とした取り組みに見直します。

また、基本目標として、平成24年度の1人1日あたりのごみ排出量958^gを、30年度に900^gまで減らすことを目指しています。

ごみを減らすためには、市民・事業者の皆さんの「おとましい（もったいない）」という気持ちを、一人一人の「行動」に変えることが必要です。生活や事業を見直し、ごみの削減にご協力をお願いします。

～国民健康保険に加入している皆さんへ～
職場の保険に加入した場合は脱退手続きが必要です

保険年金課（保険係） ☎20-5383

就職や、家族が加入している健康保険の扶養に入るなどして、企業や組合の健康保険に加入した人は、早急に国民健康保険の脱退手続きをしてください。手続きをしないと、本来は支払う必要のない保険税が請求される場合があります。

職場の健康保険に加入したにもかかわらず、国民健康保険証などが届いた場合、脱退手続きが完了していないことがありますので、今一度ご確認ください。

手続場所 市役所本館2階 保険年金課、各総合支所 市民福祉課

持ち物 健康保険証（写しでも可）、本人確認書類、国民健康保険証、印鑑

※新規に加入した人全員の健康保険証をお持ちください。

特に扶養の人は、保険取得日が違う場合もありますので、全員分確認する必要があります。

障がい者等相談

障害福祉課 ☎20-5435

◆福井市障害者相談員

障がい者とその家族が、さまざまな経験や情報を生かして、相談支援を行います。身体障害者福祉相談員43人、知的障害者福祉相談員9人が活動していますので、気軽にご相談ください。

◆福井市福祉団体障害者相談

それぞれの障がいに合わせて、当事者同士で気軽に相談することができます。

対象	とき	じかん	ところ	申込先（予約制）
肢体・聴覚・視覚・内部に障がいがある人やその保護者	月～金曜日 (祝日を除く)	10:00～ 16:00	市民福祉会館2階 (春山2丁目)	福井市身体障害者福祉連合会 ☎・FAX20-6007
精神障がいがある人やその保護者	毎週日曜日	13:00～ 17:00	高志福祉会「ハートワーク」2階 (米松1丁目)	福井市精神保健福祉会 あすわ会 ☎53-9303
知的障がいがある人やその保護者	随 時		福井市手をつなぐ育成会 事務所内（下荒井町）	福井市手をつなぐ育成会 ☎38-1070
発達障がいがある人やその保護者	随 時		永井建築設計事務所内 (宝永1丁目)	JDDネット福井 ☎27-7153

健康栄養教室

「コレステロール」

清水保健センター ☎98-3200
FAX 98-3246

とき 5月30日(金)
10時～12時30分

※受付は9時45分からです。

ところ 清水保健センター

対象 市内に住む人
内容・栄養の話「コレステロール改善の食事術」
・調理実習

定員 25人（抽選）

参加費 無料

持ち物 筆記用具、エプロン、三角巾、手拭き用タオル、マスク

申込 5月15日(木)（必着）までに、往復はがきまたはFAX、Eメールで、住所、氏名、性別、生年月日、電話番号またはFAX番号をお知らせください。

申込先 〒910-3622
福井市風巻町28-8-1
清水保健センター
《Eメール》
s-hoken@city.fukui.lg.jp

※抽選結果は、5月16日(金)以降に連絡します。

健康運動教室

「気軽に運動始めましょう」

市保健センター ☎28-1256
FAX 28-3747

とき 5月30日(金)
9時30分～11時

※受付は9時からです。

ところ 市保健センター

対象 市内に住む74歳以下の人
で、医師から運動制限をされていない人
内容 健康ミニ講座、簡身体操、元気体操21

講師 健康運動指導士、保健師

定員 40人（先着順）

参加費 無料

持ち物 運動靴、タオル、飲み物

申込 5月1日(木)から電話またはFAX、Eメール受付

※教室名、開催月日、氏名（ふりがな）、生年月日、電話番号をお知らせください。
《Eメール》
hoken@city.fukui.lg.jp

※動きやすい服装で参加してください。



狂犬病予防注射を受けましょう

市保健センター ☎ 28-1256

狂犬病は、人に感染し、発病するとほぼ100%死に至る極めて危険なウイルス性の感染症です。狂犬病予防法では、飼い主に、犬の登録と毎年1回狂犬病予防注射を受けさせるよう義務付けています。

◆狂犬病予防集合注射

対象 生後91日以上の子犬（小型犬および室内犬を含む）

費用 【登録をしている犬】3,000円 【登録をしていない犬】6,000円（登録料3,000円を含む）

持ち物 個人通知書と問診票

※個人通知書と問診票は、4月上旬に発送しています。

※都合のよい会場または動物病院で受けてください。どちらでも犬の登録と狂犬病予防注射をまとめてすることができます。ただし、動物病院によって、注射料金が異なる場合があります。



		とき	ところ	とき	ところ	
5月	15日(木)	9:30~9:50	大安寺公民館	22日(休)	9:30~10:00	越廼総合支所
		10:10~10:30	宮ノ下公民館		10:30~10:50	殿下公民館
		10:50~11:10	本郷公民館		11:20~11:50	安居公民館
		11:30~11:50	鶉公民館		13:30~13:50	清水北公民館
		13:30~13:50	橐公民館		14:10~14:30	清水東公民館
		14:20~14:50	鷹巣公民館		15:00~15:30	清水西公民館
		15:20~15:40	国見公民館		15:50~16:10	清水保健センター
	16日(金)	9:30~10:10	麻生津公民館	25日(日)	10:00~11:00	県福井健康福祉センター
		10:55~11:15	美山公民館 下宇坂分館		12:30~13:40	森田公民館
		11:40~11:55	美山公民館 芦見分館		14:10~15:50	市保健センター
		13:40~13:55	美山公民館 羽生分館			
		14:20~14:40	美山公民館			
		15:05~15:20	美山公民館 下味見分館			
	21日(水)	15:45~16:00	美山公民館 上味見分館			
		9:30~9:45	一乗公民館			
		10:10~10:40	東郷公民館			
		11:00~11:20	上文殊公民館			
		11:40~12:00	文殊公民館			
		13:30~13:50	六条公民館			
		14:15~14:35	酒生公民館			
		15:10~16:00	東藤島公民館			

市では、動物病院での個別接種を推進し、飼い犬の「かかりつけ医」制度の定着を目指しています。

【動物病院での接種の効果】

- ・飼い主の都合のよい日時に合わせた接種
- ・飼い犬の体調に合わせた接種
- ・風雨にさらされることのない衛生的な環境での接種

男女共同参画・子ども家庭センター
☎ 20・1537 FAX 20・1538
絵が苦手な人や初心者でも簡単にできる、指で描くパステルアートを、子どもと一緒に楽しみませんか。
とき 6月1日(日)
10時~12時

子育てパカレツジ 「父子で楽しむ パステルアート」

子育て



5月の献血のお知らせ

とき	ところ
毎週 日曜日~ 金曜日 8:30~12:00 13:30~16:30 〈成分献血の受付〉 午前は11時30分まで 午後は14時30分まで	赤十字血液センター 献血ホール「いびき」 ☎ 36-0221

申込先

〒910-0858

福井市手寄1丁目4-1
アオッサ 男女共同参画・
子ども家庭センター



申込

5月22日(休)(必着)までに、窓口(アオッサ5階)または郵送、電話、FAXで、講座名、住所、氏名、性別、年齢、電話番号をお知らせください。

持ち物

手拭きタオル (1人1枚)

参加費

1組800円(材料費)

定員

12組(抽選)

講師

宮永美穂氏

保護者

ミホパステル

対象

4歳~小学生の子と、市内に住むか勤務する男性

ところ

アオッサ6階 工作実習室

催し・講座

市政出前講座

市民サービス推進室
 ☎20・56303 FAX20・57553

市の取り組みや事業、制度などについて、職員が皆さんのもとに出向いて分かりやすく説明します。

とき 平日・休日を問わず、10時から21時までの間の1時間程度
 (年末年始を除く)

ところ 団体やグループが指定する場所

対象 市内に住むか勤める人で構成する団体やグループ
 内容 「市政出前講座おしながき一覽表」の中から選択してください。

申込 開催希望日の3週間前までに、申請書に必要事項を書いて、窓口または郵送、FAX、Eメールで申し込んでください。

申込先 〒910-0851-1
 福井市役所
 市民サービス推進室
 《Eメール》
 shiservice@city.fukui.lg.jp

※申請書と「市政出前講座おしながき一覽表」は、市民サービス

びス推進室、各総合支所・公民館にあります。市民サービス推進室のホームページからダウンロードすることもできます。

越前水仙の栽培体験講座

園芸センター ☎83・0265

とき	内容
6月 1日(日)	水仙栽培園場の草刈り
6月22日(日)	球根堀・球根植え付け
9月 7日(日)	水仙栽培園場の草刈り
12月 7日(日)	水仙採花・選花

じかん 9時～15時
 集合場所 越前ふるさと資料館
 駐車場(浜北山町)

対象 市内に住む人
 定員 10人(先着順)
 持ち物 昼食、飲み物
 申込 5月7日(水)から19日(月)まで電話受付

※作業ができる服装で参加してください。

第61回 福井フェニックスまつり

福井フェニックスまつり実行委員会
 事務局(商工振興課内)
 ☎20・53635

61回目を迎える今年は、「夢」をテーマに開催します。

◆福井フェニックス花火
 とき 8月1日(金)
 ※荒天時は4日(月)に延期します。

◆民謡・YOSAKOIイッチョライ
 とき 8月2日(土)
 ◆100万人のためのマーチング
 とき 8月3日(日)
 ※詳しくは、福井フェニックスまつり実行委員会事務局のホームページをご覧ください。

特別開館日子ども行事

市立図書館 ☎20・50000
 みどり図書館 ☎34・88559

◆えほんとかみしばいのよみかかせ会
 大型絵本の読み聞かせや紙芝居、折り紙でかぶと作りなどをします。

とき 5月4日(祝)
 14時～15時
 ところ 市立図書館
 対象 3歳～小学生の子とその保護者

◆こどもえいが会
 とき 5月5日(祝)
 14時～15時10分
 ところ みどり図書館
 上映作品 「うっかりペネロペ」
 ※申込は不要です。

フェニックス学級

中央公民館 ☎20・5459
 FAX20・15388

とき 6月4日(水)、7月2日(水)、8月6日(水)、9月3日(水)、10月15日(水)、11月5日(水)、12月10日(水)
 〈全7回〉
 13時30分～15時30分

ところ アオッサ研修室601
 テーマ 「学びからつながる豊かな人生」
 定員 60人程度
 参加費 無料

申込 5月14日(水)(必着)までに、はがきまたは窓口(アオッサ5階)、電話、FAXで、郵便番号、住所、氏名(ふりがな)、性別、年齢、電話番号をお知らせください。

申込先 〒910-08600
 福井市手寄1丁目4-1
 アオッサ中央公民館
 「フェニックス学級」係

前期1丁講座

「初歩から学ぶエクセル」

中央公民館 ☎20・5459
 とき 6月10日～7月8日の毎週火曜日
 じかん 10時～12時
 〈全5回〉
 【朝の部】
 【昼の部】

対象 市内に住むか勤める人で、基本的な文字入力ができる人
 定員 各20人(抽選)
 参加費 1296円(テキスト代)
 持ち物 筆記用具

申込 5月23日(金)(必着)までに、はがきまたは窓口(アオッサ5階)、電話、Eメールで、住所、氏名、年齢、電話番号、希望の部をお知らせください。

申込先 〒910-08588
 福井市手寄1丁目4-1
 アオッサ中央公民館
 「IT講座」係
 《Eメール》
 cyoun-k@mx1.fctv.ne.jp

暮らし

福祉

健康

子育て

催し・講座

募集

その他

おさごえ民家園で昔懐かしいおもちゃを作ろう

おさごえ民家園 ☎34・3794

とき 5月25日(日)

9時30分～12時

ところ おさごえ民家園

対象 小学生とその保護者

内容 竹とんぼ作り

定員 20組(先着順)

参加費 1000円(材料費)

申込 5月2日(金)から電話受付

天体観望会

自然史博物館 ☎35・2844

◆昼間見る金星Ⅱ

青空の中に輝く半月状に欠けた金星を観望してみませんか。

とき 5月10日(土)

10時～12時

(雨天・曇天時中止)

講師 館長 吉澤 康暢

参加費 無料

※入館料が別途必要です。

◆木星と火星を見ようⅢ

木星や2年2か月ぶりに接近する火星を観望してみませんか。

とき 5月10日(土)

19時～21時

(雨天・曇天時中止)

講師・館長 吉澤 康暢

・自然史博物館協力員

西田 昭憲氏

参加費 無料

◎いずれも…

ところ 自然史博物館

自然史講座

「バードウィーク探鳥会 at 足羽山」

自然史博物館 ☎35・2844

FAX 34・4460

5月10～16日は、愛鳥週間です。野鳥の会の会員と一緒に野鳥を探してみませんか。

とき 5月11日(日)

8時～11時(小雨決行)

集場所 自然史博物館

講師 日本野鳥の会福井県理事 土田 孝幸氏

定員 50人(先着順)

参加費 無料

持ち物 筆記用具、雨具、あれば双眼鏡と野鳥図鑑

申込 5月1日(休)から、電話またはFAX、Eメール受付

※氏名と電話番号をお知らせください。

※Eメール ☎sizen@city.fukui.lg.jp

※歩きやすい服装で参加してください。

小学生以下は、保護者同伴で申し込んでください。

ジオツアー①

「鯖江台地と鯖江断層」

自然史博物館 ☎35・2844

鯖江台地の東側を通る断層を、現地で見学します。

とき 5月17日(土)

8時～16時

集場所 福井市役所本館 正面入口

※現地までバスで移動します。

ところ 鯖江市

対象 高校生以上

講師 福井大学教授 山本 博文氏

定員 20人(抽選)

参加費 5000円

持ち物 筆記用具、帽子、雨具、昼食、水筒

申込 5月9日(金)(必着)までに、往復はがきに住所、氏名、年齢、電話番号を書いて送ってください。

申込先 〒918-8006 福井市足羽上町147 福井市自然史博物館

「鯖江台地と鯖江断層」係

第34回

市民サイクリング大会

スポーツ課 ☎20・53555

とき 5月25日(日)

9時～15時30分

※受付は8時～9時です。荒天時は6月1日(日)に延期します。

集場所 西体育館(飯塚町)

コース 西体育館↓園芸センター ↓鷹巣海岸↓西体育館

対象 市内に住むか通勤・通学する小学5年生以上の人

参加費 1000円(保険料含む)

持ち物 弁当、タオル、雨がっぱ

※自転車は各自で用意してください。

申込 当日、会場受付

※詳しくは、福井市サイクリング協会(豊嶋 方 ☎23・2128)へお問い合わせください。

◆ジュニアテニス教室

福井市テニス協会(ヤスマグリーンテニスクラブ内 山村方)

スポーツ課 ☎25・2844

☎20・53555

とき 5月17日～9月27日の土曜日のうち12日間

17時30分～19時

曜日のうち12日間

17時30分～19時

ところ わかばテニスコート(飯塚町)

対象 小学3～6年生

定員 50人(抽選)

持ち物 テニスシューズ(オムニコート用)、硬式テニスラケット

◆キッズテニス教室

とき 5月17日～8月30日の土曜日のうち10日間

16時～17時

ところ 西体育館(飯塚町)

対象 4歳児～小学2年生

定員 36人(抽選)

持ち物 室内シューズ、キッズテニスラケット

◎いずれも…

参加費 6000円(保険料含む)

ジュニアテニス教室

福井市テニス協会(ヤスマグリーンテニスクラブ内 山村方)

スポーツ課 ☎25・2844

☎20・53555

◆ジュニアテニス教室

福井市テニス協会(ヤスマグリーンテニスクラブ内 山村方)

スポーツ課 ☎25・2844

☎20・53555

とき 5月17日～9月27日の土曜日のうち12日間

17時30分～19時

曜日のうち12日間

17時30分～19時

ところ わかばテニスコート(飯塚町)

対象 小学3～6年生

定員 50人(抽選)

持ち物 テニスシューズ(オムニコート用)、硬式テニスラケット

◆キッズテニス教室

とき 5月17日～8月30日の土曜日のうち10日間

16時～17時

ところ 西体育館(飯塚町)

対象 4歳児～小学2年生

定員 36人(抽選)

持ち物 室内シューズ、キッズテニスラケット

◎いずれも…

参加費 6000円(保険料含む)

※初回に集めます。

申込 5月6日(振休)(必着)までに、申込書に保護者と受講者の住所、氏名、年齢、学年、電話番号を書いて送ってください。

申込書は、福井市テニス協会のホームページからダウンロードできます。

申込先 〒910-0026 福井市光陽3丁目1-7 ヤスマGTC内

福井市テニス協会

山村 好孝方

福井市テニス協会

山村 好孝方

福井市テニス協会

山村 好孝方

福井市テニス協会

山村 好孝方

福井市テニス協会

山村 好孝方

福井市テニス協会

山村 好孝方

福井市テニス協会

山村 好孝方

福井市テニス協会

山村 好孝方

福井市テニス協会

山村 好孝方

平成26年度アーチェリー 初心者講習会（前期）

福井市アーチェリー協会（県立アーチェリーセンター内）
 〒33・3444
 スポーツ課 ☎20・53355

と き・5月18日(日)

13時30分～15時

・5月31日～6月28日の

毎週土曜日

19時～20時30分

・6月29日(日)

13時～15時

〈全7回〉

と ころ 県立アーチェリーセン

ター（合谷町）

対 象 中学生以上

定 員 10人程度（抽選）

参加費 一 般7000円
 大学生以下 6000円

（いずれも保険料含む）

申 込 5月17日(出)まで、県立

アーチェリーセンターで

電話受付

（月曜日を除く）

※道具は貸し出します。

運動ができる服装で参加して

ください。



熊本市・結城市姉妹友好都市青少年交流事業参加者募集

青少年課 ☎20-5418

姉妹友好都市である熊本市と結城市の子どもたちと共同生活を体験し、郷土の自然や文化、歴史を学び合って友情を深めてみませんか。

◆熊本市交流事業

と き 【派遣】7月31日(木)～8月3日(日)
 【受入】平成27年1月9日(金)～12日(祝)
 ※ともに3泊4日です。
 派遣・受入とも、1泊はホームステイです。
 と ころ 熊本市、福井市
 定 員 男女各8人（抽選）
 負担金 2万円

◆結城市交流事業

と き 【派遣】7月19日(土)～21日(祝)
 【受入】8月22日(金)～24日(日)
 ※ともに2泊3日です。
 と ころ 結城市、福井市
 定 員 男女各4人（抽選）
 負担金 1万5千円

◎いずれも…

対 象 市内の小学6年生
 申 込 5月16日(金)までに、各地区の子ども会育成会に申し込んでください。
 申込は、事業ごとに、各公民館地区から男女1人ずつです。
 ※派遣・受入の日程のほかに、各交流事業の参加者との合同事前研修会や事後報告会、報告書編集会などがあります。



あなたのイベント企画 を募集します

商工振興課 ☎20・53325

中心市街地で、地元住民や商業者などと協力して実施する、市民主体のイベントの企画を募集します。5月下旬にプレゼンテーションによる審査を行い、企画を選定します。

開催時期 9月～10月上旬（予定）

開催場所 中心市街地内（中央1～3丁目、大手1～3丁目、順化1・2丁目、日之出1丁目、手寄1丁目木田橋通り以西）

※西武福井店屋上も使用できます。

テーマ 「美と健康」

内容 若者のまちなかへの来訪を促すような企画

※その他の企画でも応募できます。

応募資格 2人以上の団体

募集数 3企画程度

委託額 1企画につき50万円以内

申込 5月16日(金)（当日消印有効）までに、申込書に必要事項を書いて、郵送または窓口へ提出してください。

※募集要領と申込書は、窓口にあります。また、商工振興課のホームページ

からダウンロードすることもできます。
 申込先 〒910-8511
 福井市役所商工振興課

技術海上・航空幹部自衛官
 技術海曹・空曹自衛官募集

自衛隊福井募集案内所

行政管理室 ☎24・3702
 ☎20・5230

◆技術海上・航空幹部自衛官

応募要件 大学の理学部または工学部、心理学関連学部を修了し、卒業後8年を経過した38歳未満の人

※経過年数は平成26年10月1日現在、年齢は平成26年4月1日現在です。

試験日 6月30日(月)

◆技術海曹・空曹自衛官

応募要件 平成26年4月1日現在、20歳以上で、特定の国家資格などを有する人

試験日 6月27日(金)

◎いずれも…

受付期間 4月25日(金)～5月16日(金)

※申込方法など、詳しくは案内所へお問い合わせください。



暮らし

福祉

健康

子育て

催し・講座

募集

その他

中小企業者の活動を支援します

商工振興課 ☎ 20-5325

その他

◆ものづくり支援補助金

対象事業	新技術・新製品開発	ICT利活用製品開発 新規	高感度商品開発
	・生産や製造の効率化を目的とした新技術の開発 ・技術を活用し、機能性の向上を目的とした新製品の開発	ICTを活用した、新製品やサービスの開発	・利便性やデザインなどの付加価値を高めた、独自性のある商品の開発 ・福井の農林水産物などを活用した新商品の開発
対象者	市内の中小企業者など		
補助要件	国や県などから補助金を受けていない事業であること		
補助率	対象経費の2分の1以内		
事業期間	1～2年		1年
補助限度額	100万円		50万円
募集期間	5月30日(金)まで		

◆デザイン・品質向上支援事業補助金（国内認証、国際認証） **新規**

対象事業	自社製品をグッドデザイン賞やモンドセレクションなどのコンテストに出品する事業
対象者	市内の中小企業者など
補助要件	・国や県などから補助金を受けていない事業であること ・出品する製品が過去に当該補助事業を受けていないこと
補助率	対象経費の2分の1以内
補助限度額	5万円（国際認証の場合は20万円）
募集期間	予算額に達するまで

◆中小企業者等設備投資促進事業補助金

対象事業	生産拡大・効率化設備投資支援	省エネ設備投資支援
	生産の拡大や効率化、新たな生産方法の導入に必要な設備の設置	温室効果ガス削減効果が高い設備（LED照明、太陽光発電施設など）の設置
対象者	市内で製造業を営む中小企業者など	市内の中小企業者など
補助要件	・国や県などから補助金を受けていない事業であること ・補助対象経費が300万円以上であること	
補助率	対象経費の5分の1以内	
補助限度額	300万円	100万円
募集期間	9月30日(火)まで（予算額に達した時点で終了）	

◆新市場開拓支援補助金

対象事業	一般展示会（県外）	一般展示会（国外）	グループ展示会
	県外・国外の展示会に出展する事業、県外・国外で独自に展示会を開催する事業		
対象者	市内の中小企業者		出展企業のうち3社以上が市内の中小企業者であるグループ
補助要件	・自社製品などを出展すること ・過去に本市販路開拓関連の支援を受けたことが1回以内であること ・国や県などから補助金を受けていない事業であること		
補助率	対象経費の2分の1以内		
補助限度額	30万円	50万円	100万円
募集期間	9/30までに開催される展示会：予算額に達するまで 10/1～3/31開催の展示会：平成26年8月1日(金)～予算額に達するまで		予算額に達するまで

※申請方法など、詳しくは商工振興課のホームページをご覧ください。

養浩館庭園周辺の景観形成に関する基準が変わります
 都市整備室 ☎ 20・5454

環境に関する活動を支援します
 環境課 ☎ 20・53900

10月1日(水)から、建築物の新築などを行うときは、新しい景観形成基準が適用されます。都市整備室で、区域や基準の縦覧を行っています。詳しくは、お問い合わせください。

環境に関する活動を支援します
 環境課 ☎ 20・53900

自治会や市民団体などが行う環境に関する活動を支援します。対象事業・生き物の保護・再生事業・自然と親しみ、ふれあう事業
 ・地域の自然資源を生かす事業
 補助率 対象経費の3分の2以内
 限度額 20万円
 募集期間 予算額に達するまで
 ※詳しくは、環境課のホームページをご覧ください。

「守り伝えたい福井市の
優れた自然」パンフレット
を配布しています

環境課 ☎20・53698

福井市環境推進会議では、福井市の豊かな自然を守り育て、将来に伝えていくため、パンフレットを作成しました。観察会などで活用ください。

内容 市内で、特に自然環境が素晴らしい場所の紹介 など

配布場所 福井市役所別館4階 環境課

配布数 1000部(先着順)

※郵送での入手および複数部を希望する場合は、事前にお問い合わせください。

特別開館のお知らせ

◆市立図書館

☎20・5000

5月4日(祝)
10時～17時15分

◆みどりの図書館

☎34・88559

5月5日(祝)
10時～17時15分

街並みに彩りを創造する緑化活動を支援します
～ガーデンシティふくい推進事業～

公園課 ☎20-5460

市内の公共地や民有地の空きスペースを利用して新たに花壇づくりやプランターの整備を行う場合に、その経費の一部を助成します。

対象 市内での緑化活動やまちづくりのために結成された5人以上のグループや団体
対象期間 4月1日～平成27年3月31日
対象経費 花苗や苗木、用土、肥料などの緑化活動に必要な材料の購入費用

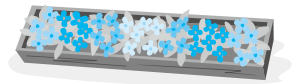

活動場所	活動場所の条件	活動面積	助成率	助成限度額(1団体あたり)
公共地	公共施設の植栽帯など (道路、河川、公園を除く)	おおむね 5㎡以上	対象経費の 100%以内	【初年度】 7万円 【2年目】 4万円 【3年目】 3万円 【4年目】 2万円 【5年目】 1万円 ※大規模な計画の場合は、それぞれ3万円増額します。
民有地	・道路に面し、道路から見える場所 ・地域住民により、日頃から公共的に利用されている場所	おおむね 5㎡以上	対象経費の 80%以内	

※助成期間は、原則として連続5年までです。

申込 4月30日(水)(必着)までに、申請書に必要事項を書き、添付書類を添えて窓口へ提出してください。

※申請書は窓口にあります。また、公園課のホームページからダウンロードすることもできます。

決定 内容を審査したうえで、申込多数の場合は抽選し、5月中に通知します。

※必要に応じて園芸技術などの相談・指導を行う緑の専門家を派遣します。

福井市行政チャンネル(ケーブルテレビ121ch)
「ふくチャンネル 番組情報」



番組名	内容	放送期間
いきいき情報 ふくい	郷土歴史博物館 春季特別展 「合戦一生き残り! 未来のために」	4/30まで
	あじさい市・園芸センターの取り組み	5/10まで
	学校図書館支援員・ALT	5/1～5/20
やろっさ FUKUI	優良公民館 社北公民館	4/30まで
	菜の花公夢典ひがしあご	5/1～5/15
ビデオ ライブラリー	福井・環境ミーティング 特別講演「環境にやさしい社会をみんなで作りませんか」	4/30まで
市役所情報局	歴史のみちを往く	4/30まで
	ストップ! 消費者被害	5/1～5/15
みんなのひろば	投稿ビデオ・写真やリクエスト番組	4/30まで
ふくチャンネル 回覧板	イベント情報や市からのお知らせ	毎日 (毎週土曜日更新)

※放送時間や内容など、詳しくは広報広聴課のホームページまたは福井ケーブルテレビ番組ガイド「けーぶるちゃん。」(美山地区を除く)をご覧ください。内容は、変更する場合があります。

5月の 福井けいりん

京都市向日町F I	場外	4月30日(水)～5月2日(金)
平塚G III	場外	5月3日(祝)～6日(振休)
松阪G III	場外	5月8日(木)～11日(日)
和歌山F I	場外	5月12日(月)～14日(水)
高知F I	場外	5月15日(木)～16日(金)
福井F II	場外	5月16日(金)～18日(日)
全プロ取手	場外	5月17日(土)～18日(日)
奈良F I	場外	5月19日(月)～21日(水)
大宮F I	場外	5月21日(水)～23日(金)
別府G III	場外	5月24日(土)～27日(火)
川崎G III	場外	5月29日(木)～6月1日(日)

[TV実況中継] ケーブルテレビ122ch

※日程が重なる場合は、場内の競輪を優先して中継します。

5月21日(水)は、「奈良F I」を優先して中継します。

[結果問い合わせ] テレドーム ☎0180-997-292～294

人口と世帯(前月比)

総数 266,836人
男 128,821人(-483)
女 138,015人(-339)
世帯数 98,721世帯(-23)
平成26年4月1日現在

4月の納税

固定資産税 1期
全期一括

納税は便利な
納税組合や口座振替で
「この社会 あなたの
税が生きている」

5月の無料相談案内

内容	相談日	時間	場所・電話番号	内容	相談日	時間	場所・電話番号
法律相談	5月20日(火)	13時30分～16時30分 (相談日の8時30分から 電話予約、先着10人)	市民サービス推進室 ☎20-5303	労働相談 中小企業	毎週 月・水・金曜日 (祝日を除く)	8時30分～17時 (要予約)	労政課 ☎20-5321
心配ごと 相談	5月16日(金)	13時30分～16時 (1人につき30分まで)	市民サービス推進室 (相談専用) ☎20-5544	経営相談 小規模事業者・ 創業者向け	毎週 月・火・木・ 金曜日 (祝日を除く)	8時30分～17時 (要予約)	商工振興課 ☎20-5325
人権悩み こと相談	5月14日(水) 28日(水)	13時30分～16時	市民サービス推進室 (相談専用) ☎20-5544	青少年 悩み相談 カウンセリング	毎週 月～金曜日 (祝日を除く)	8時30分～17時	少年愛護センター (相談専用) ☎26-4949 ☎0120-57-4970
行政 相談	5月12日(月) 19日(月) 26日(月)	10時～12時30分	市民サービス推進室 (相談専用) ☎20-5544	教育相談 不登校	毎週 月～金曜日 (祝日を除く)	9時30分～16時	チャレンジ教室 (古市3丁目) ☎56-4150
	5月9日(金)	10時～12時30分	美山公民館 ☎90-7111	子育て ダイヤル	火曜日を除く 毎日	9時～20時	男女共同参画・ 子ども家庭センター (相談専用) ☎20-5775
	5月13日(火)	10時～12時30分	越廼公民館 ☎89-2182	発達相談	5月15日(休)	14時～16時 (前日までに要予約)	男女共同参画・ 子ども家庭センター (アオッサ5階) (相談専用) ☎20-1541
	5月24日(土)	13時～16時	清水北公民館 ☎98-5477	子ども・女性相談 小児科医 弁護士	5月8日(休) 22日(休)	13時30分～15時30分 (前週金曜日までに要予約)	
消費生活 相談	5月8日(木) 22日(木)	13時30分～16時30分 (弁護士が同席、要予約)	消費者センター (フェニックス・プラザ1階) (相談専用) ☎20-5588	結婚相談	5月12日(月) 17日(土)	13時～15時30分 (前週金曜日までに要予約)	子ども福祉課分室 (会場：アオッサ503会議室) ☎20-5696
	毎週 月～金曜日 (祝日を除く)	9時～17時		発達相談 ことばの 発達相談	5月18日(日)	13時30分～15時30分 (要予約)	ことばの教室 (フェニックス・プラザ2階) (申込先：障害福祉課 ☎20-5435)
行政書士 相談	5月21日(水)	13時～16時	市民サービス推進室 (相談専用) ☎20-5544	発達相談	5月10日(土) 17日(土)	9時～12時 (要予約)	
	5月23日(金)	13時～16時 (外国人市民も対象)					

有料広告 福井市では、市有資産を活用し、広告事業に取り組んでいます。

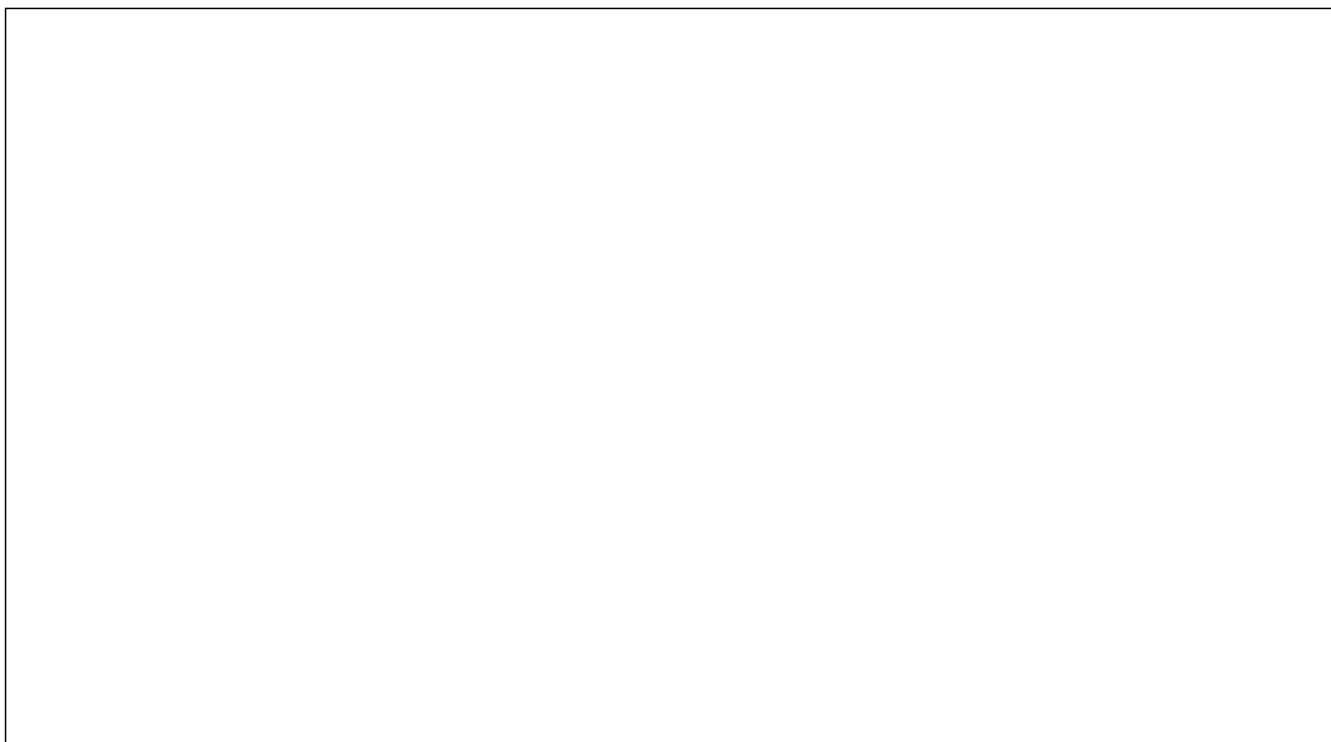

●発行：福井市 〒910-8511 福井市大手3丁目10番1号
●編集：広報広聴課 TEL(0776)20-5257 FAX(0776)20-5438
●URL：http://www.city.fukui.lg.jp/



再生紙使用