

この笑顔が  
ふくいのお宝です



清水高齢者福祉センター「ひだまり」

- **笑顔が一番！生きがいをもって キラキラ生きる**  
～地区敬老事業に参加しよう～ (2・3面)
- **まちづくりにつながるあなたの思い**  
「ふくい市民活動基金」に寄附をお願いします (4・5面)
- **まちづくり協働最前線** (特)きちづくり福井 (6面)





### 高齢者いきいき展

60歳以上の方が手掛けた、書や絵画、手芸品、木工品、陶芸品、写真、彫刻などを展示します。

とき 9月30日(火)～10月3日(金)  
9時～22時(3日は12時まで)  
ところ アオッサ5階 地域交流プラザ



退職後、自己流で和紙工作を始めました。いきいき展がひとつの目標で、多くの人に作品を見てもらうことが私の生きがいになっています。今年は、高齢者の方に懐かしいと思ってもらえるような作品に仕上げました。ぜひ見に来てください。

毎年出品している  
小柳 浩子さん(70)

問い合わせ 長寿福祉課 ☎ 20-5400

### 花嫁ファッションショー(東安居地区)



敬老会で普段着る機会のない花嫁衣装に身を包み、華やかに着飾ることで高齢者に生きがいを感じ、元気になってもらおうと開催しました。

半年前に大きな手術をして気分が落ち込んでいましたが、何事もチャレンジと思って参加しました。この経験は、不老長寿の薬のよう。心に光が差し、もう一度スタート台に立つことができました。

参加した  
矢部 久美子さん(80)  
(写真右から2人目)



### プチナースとの交流会(松本地区)



看護専門学生との交流会を開催しています。高齢者はもちろん、学生も高齢者との触れ合い方を学べ、互いにとって良い機会となっています。今年で10年目ですが、毎年すぐに定員に達してしまうほどの人気企画です。

とても真面目で硬い表情だった男性の方が、ゲームが終わるころには打ち解けて別人のように笑顔になり、「来年も頼むよ!」と喜んで嬉しくなりましたね。

企画した  
藤堂 謙二さん(86)



### メンズクッキング教室(六条地区)

定年後の男性が地域デビューするきっかけとなるように企画。食を通じた仲間づくりや生きがいづくりを行っています。年4回行う、ひとり暮らしの高齢者宅への配食に、教室参加者が調理のボランティアとして参加することもあります。



教室では、栄養に配慮した高齢者向けのメニューを作っています。全くの初心者から料理が得意な人まで参加し、得意な人が自然とリーダーになります。私も妻がいないときは、自分で食事を作っています。

企画・参加した 中山 真治さん(81)



笑顔が一番!  
生きがいをもって  
キラキラ生きる  
～地区敬老事業に参加しよう～

市では、9月を敬老月間とし、長年にわたって社会に尽くしてこられた高齢者を敬愛し、長寿を祝っています。  
各地区では、高齢者の生きがいづくりや健康づくりを応援するため、創意工夫を凝らした地区敬老事業をしています。  
今回は、その中でも特色ある取り組みを行っている事業を紹介いたします。

若い世代に負けないくらい、アクティブに今を楽しめる高齢者の皆さん。上の写真では、笑顔輝く皆さんの生きがいを教えてもらいました。  
場所・清水高齢者福祉センター「ひだまり」  
・森田よつてこさよよろず茶屋







# ちっくり ま 協働最前線

団体名  
**(特)きちづくり福井**

(所在地) 福井市中央1丁目14-11  
(設立) 平成24年6月  
(電話) 090-2128-5267  
(Eメール) kefu0726@ybb.ne.jp

今回紹介するのは、市内中心部のまちづくり活動を行う「(特)きちづくり福井」です。

藤井さんに  
聞きました



理事長

藤井 啓文 さん

## 活動内容

- ・まちなか清掃（毎月第2土曜日）
- ・本の貸し借りを通して人と人とを結ぶ「タビスル文庫」の運営
- ・福井市まちづくりセンター「ふく+」の運営

### ■活動を始めたきっかけと、主な活動について教えてください

「福井駅前面白いことをしよう」という思いの人々が集まり、アイデアや企画を出し合う空間を作ろうと、きちづくり福井が生まれました。これまでに、ベンチプロジェクトやタビスル文庫、裏路地フェスティバルなどの活動を行っており、駅前を中心に県内各地へも広がっています。

### ■現在、力を入れている活動は何ですか？

市から委託を受けて、まちづくりセンター「ふく+」を運営しており、多くの市民の活動拠点となるよう雰囲気づくりに努めています。また、まちなかの魅力を発信する「まちなかプロモーション事業」を市と協働で行っています。たくさんの方が中心市街地に足を運んでいただけるよう取り組んでいます。

### ■今後の抱負について教えてください

民間の活動グループや、産官学のさまざまな団体とコラボレーションをしつつ、まちなかで何かを行いたい人へのコーディネーターとしての役割を果たしていきたいです。



裏路地フェスティバルの様子

問い合わせ 男女参画・市民協働推進室 ☎ 20-5353



## 消費者トラブル Q&A

第28回

### 個人情報削除詐欺に 気をつけて

**Q** 消費者センターの職員を名乗る人から「あなたの名前が複数の業者に登録されている」と電話があり、削除をお願いしました。後日、「1社だけ削除できなかった。削除するには代わりの人を立てる必要がある」とNPOの代表者を紹介されました。代表者へ問い合わせると、その団体は震災の復興支援をしており、削除する代わりに私名義で商品を契約してほしいと言われました。どういうことでしょうか。

**A** 新卒の劇場型の詐欺と思われる。最近、個人情報の大規模な漏えいが報道されていますが、劇場型の詐欺はそうした社会的な事件や出来事を巧妙に取り入れて、話に現実味を持たせています。最終的な目的は、あなたからお金をだまし取ることです。これ以上相手にしないようにしてください。一人での対応が難しいときは、警察に相談しましょう。

消費者センターなどの公的機関が、個人情報の削除について電話することはありません。

問い合わせ 消費者センター(相談専用) ☎ 20-5588

## 読んで実践! 安全・安心 Information No.28

今回のテーマは、  
『地震・津波発生時の避難方法』  
だよ。



防サイまもるくん

地震は、いつ起こるかわかりません。地震が起きたらまず身を守り、「地震イコール津波、即避難」という意識を持って速やかに避難しましょう。

### 地震発生!こんなときどうする

- 屋外  
ブロック塀や自動販売機などから離れ、看板などの落下物に注意する。
- 車の運転中  
ハンドルをしっかりと握り、少しずつ減速して道路の脇に止め、エンジンを切る。ラジオをつけて、地震情報を確認する。
- エレベーターの中  
すべての階のボタンを押し、最初に停止した階で降りて、階段で避難する。
- 海岸  
津波の発生に備え、海岸からより高く、より遠い場所へ避難する。

市内沿岸部395か所に、右のような津波避難標示板を設置しています。

いざというときのため、近くの標示板を確認しておきましょう。



津波避難標示板

問い合わせ 危機管理室 ☎ 20-5234



# あじさいちゃんの健康だより

## 「健康ふくい21」

### 9月24～30日は「結核予防週間」です

結核は、医療や生活水準が向上した現在でも、全国で1日に62人が発症し、6人が亡くなる重大な感染症です。早期発見、早期治療のためにも、年に1回、検診を受けましょう。

#### 症状

初期症状は風邪に似ています。せきやたんが2週間以上続いたり、倦怠感が続いたりする場合は、早めに医療機関で受診しましょう。

#### 感染経路

結核は、せきやくしゃみなどで空気感染し、免疫力が弱まっているときに発病します。高齢者は特に発病しやすく、現在では、若者や働き盛りの人でも発見が遅れることで集団感染するなど問題になっています。

#### BCG接種

乳児には予防接種が有効です。生後1年以内に接種しましょう。

市が行っている肺がん検診は、結核検診も兼ねて実施しています。定期的に受診し、早期発見につなげましょう。



胸部レントゲン撮影

問い合わせ 市保健センター ☎28-1256



### 「ふくいアートフェスタ2014」開催!

まちなか文化施設「響のホール」を中心に、市民やアーティスト、学生の皆さんがさまざまなアートを披露する「まちなか文化祭」です。駅前アートに触れてみませんか。



#### スケジュール

9月15日(祝)	市民ステージ ダンス
20日(土)	市民ステージ バンドライブ
23日(祝)	STREET DANCE MUGEN vol.11
10月 3日(金)	市民ステージ バンド大学祭2014
12日(日)	市民ステージ フリージャンル
13日(祝)	市民ステージ ミュージック
15日(水)～22日(水)	小学生絵画コンクール入賞作品展 (会場 西武福井店)
18日(土)	小学生絵画コンクール表彰式
26日(日)	福井まちなか映像フェス2014
11月 3日(祝)	世界のCMフェスティバル in Fukui 2014
15日(土)	特別講演会 作家 宮下 奈都氏 (参加無料、要申込)

※詳しくは、まちづくり福井(株) ☎30-0330)のホームページをご覧ください。

#### ■同時開催イベント「フクイ夢アート2014」

と き 10月5日(日)～26日(日)  
会 場 J R福井駅周辺

問い合わせ 商工振興課 ☎20-5325

## アートな時間 山本 鼎「江の浦風景」(1934年作)

この作品はクレパスで描かれたものです。クレパスは、クレヨンと定着性の良さ、パステルの混色のしやすさという利点を兼ね備えた画材として、1925年に日本で製造・販売されました。現在でも根強い人気がある画材の一つです。

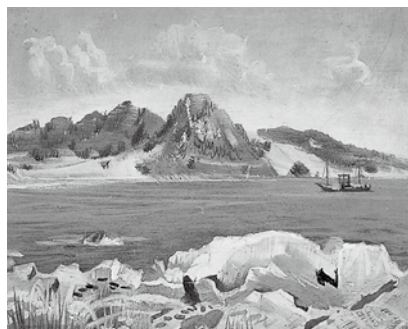

(サクラアートミュージアム蔵)

この作品を制作した洋画家の山本鼎(1882-1946年)は、教育者としても活躍し、「自由画教育運動」を提唱したことで知られています。

当時の子どもたちに対する美術教育が模写ばかりであったことから、自然に接して自由に絵を描くことを説いたこの運動は、広く全国に普及してきました。また、この時期に販売され始めたクレパスも、運動と連動するように学校の教育現場で広く普及していったのです。

この作品は、神奈川県にある江の浦の穏やかな海岸風景が描かれています。空や海、岩場など、各所の質感を出すために面で塗ったり、こすったりするなど、山本がクレパスを使いこなしていた様子がよく見て取れます。

#### ■企画展「クレパス画名作展」

と き 9月13日(土)～11月3日(祝)

問い合わせ 市美術館 ☎33-2990

# お知らせ

Information

## 暮らして

**ポイ捨てのない美しいまちをつくりましょう**

清掃清美課 ☎20・5377

空き缶やたばこのポイ捨て、ペットのふんの不始末は、条例で禁止されています。自分が出したごみは、自分で責任を持って処分しましょう。

**ライターやスプレー缶は「燃やせないごみ」です**

清掃清美課 ☎20・5377

ライターやスプレー缶は、必ず中身を使い切り、スプレー缶は穴を開けてから、燃やせないごみの日に出してください。中身の入ったライターなどは、収集車内での火災の原因となることがあります。

◆福井・美山区域

燃やせないごみとは別の透明か半透明の袋に入れ、見えやすいようにしてごみステーションに出してください。

◆越廼・清水区域

専用コンテナに出してください。

## ペットは適正に飼いましょ

市保健センター ☎28・1256

9月20～26日は動物愛護週間です。

近年、飼い主の身勝手な事情で捨てられるペットが増えています。ペットは飼い始める前によく考え、最後まで責任を持って飼いましょ。

また、ペットを飼っている人は、次のことを守りましょ。

- ・ 飼い犬は登録し、年に1回、狂犬病の予防注射を接種する
- ・ 人への危害防止や周辺の迷惑防止に努める
- ・ 動物による感染症について知識を持ち、感染防止に努める
- ・ ふん尿や毛などを適切に処理し、周辺の環境保全に努める
- ・ 鑑札や名札などをつけ、迷子にならないようにする
- ・ 繁殖を望まない場合は、去勢・不妊手術をする

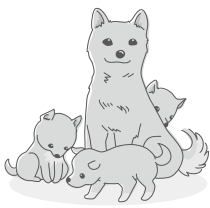

## 秋の交通安全市民運動

まちづくり・国際課 ☎20・5300

9月21～30日は、「秋の交通安全市民運動」期間です。

◆取組事項

- ・ 子どもと高齢者の交通事故防止
- ・ 夕暮れ時と夜間の歩行中・自転車乗用中の交通事故防止
- ・ すべての座席のシートベルトとチャイルドシートの正しい着用の徹底
- ・ 飲酒運転の根絶 など

## 9月検針分の都市ガス料金

ガス水道料金センター（ガス） ☎20-5613

使用量区分	0㎡から20㎡まで	20㎡を超え100㎡まで	100㎡を超え200㎡まで	200㎡を超える場合
基本料金 (1か月あたり)	579.31円	753.10円	1,332.40円	2,595.26円
従量料金単価 (1㎡あたり)	261.23円	253.10円	247.20円	241.18円

※従量料金単価は、原料費調整額（+7.70円）適用後の単価です。

## 福祉

司法書士による

**高齢者・障がい者のための成年後見相談会**

福井県司法書士会 ☎30・0001  
長寿福祉課 ☎20・5400

司法書士による成年後見に関する無料相談会です。

「ひとり暮らしの今後が不安」、「知的障がいのある子どもの将来が不安」、「遺産分割協議をしたいが、相続人が認知症でできない」という場合はご相談ください。

とき 9月15日(祝)

10時～16時

ところ フェニックスビル5階

福井県司法書士会

(大手3丁目)

相談料 無料

申込 当日、会場受付

※電話相談(☎30・0771)も受け付けます。

【成年後見制度】

認知症や知的障がい、精神障がいなど、判断能力が十分でない人が不利益を被らないように、援助者を設定し、本人の財産を保護する制度です。

高齢者や障がい者の皆さんへ  
**オアシスキットを備えましょ**

長寿福祉課

☎20・5400

オアシスキットとは、かかりつけ医や使用している薬などの医療情報、緊急連絡先、保険証の写しなどの情報を入れ、自宅に保管しておくための筒状の容器です。

緊急時に、救急隊が迅速に適切な救命措置ができるよう、オアシスキットを備えておきましょ。

申込 長寿福祉課、各総合支所、各地域包括支援センター(ほやねっと)で窓口受付

※オアシスキットの救急情報に変更があったときは、その都度書き直し、変更日を用紙の確認日欄に記入してください。

◆熱中症に気をつけましょ

暑い日が続いています。オアシスキットと一緒に配布するクールネックを活用し、熱中症の予防に心がけましょ。



オアシスキット



# 国民健康保険被保険者証の更新のお知らせ

保険年金課（保険係） ☎ 20-5383

現在お持ちの福井市国民健康保険被保険者証の有効期限は、9月30日(火)です。新しい保険証は9月30日までに郵送します。新しい保険証が届かない、または保険証の内容や文字などに誤りがあった場合は、連絡してください。

- ◆新しい保険証の色 あずき色
- ◆有効期限について 新しい保険証の有効期限は平成27年9月30日です。ただし、次の①～③に該当する人は、有効期限が異なります。

## ①75歳になり、後期高齢者医療制度に加入する人

対 象	有効期限
平成27年9月29日までに75歳になる人（昭和15年9月30日以前に生まれた人）	誕生日前日まで

## ②65歳になり、退職者医療に該当しない人

対 象	有効期限
退職者本人および退職被扶養者で、平成27年8月31日までに65歳になる人（昭和25年9月1日以前に生まれた人）	誕生月の末日まで （誕生日が1日の場合は前月の末日まで）
65歳未満の退職被扶養者で、退職者本人が平成27年8月31日までに65歳になる人（昭和25年9月1日以前に生まれた人）	退職者本人の誕生月の末日まで （誕生日が1日の場合は前月の末日まで）

※65歳以上の人は、退職被保険者証から一般被保険者証に切り替わります。新しい保険証は、65歳の誕生月（誕生日が1日の場合は前月）の下旬に郵送します。

## ③学生特例で福井市国民健康保険に加入している人

対 象	有効期限
学生用の「国民健康保険・就学中の特例申請書」を提出している人で、福井市に住民登録がなく、平成27年9月30日までに卒業予定の人	卒業予定日まで

## ◆保険税の滞納世帯には

災害など政令で定められた特別な事情がないのに、国民健康保険税を長期間滞納している世帯には、有効期間の短い保険証や、医療費がいったん全額負担となる資格証明書を交付することになります。

# 福井市国民健康保険「脳ドック」利用助成

保険年金課（保険係） ☎ 20-5383 FAX 20-5747

**と き** 12月1日(月)～平成27年3月31日(火)

- 検診機関** ・福井県済生会病院  
 ・福井厚生病院  
 ・福井赤十字病院  
 ・福井総合クリニック

**対 象** 次のすべてに該当する人

- ・平成26年4月1日現在、50歳以上70歳未満の人
- ・福井市国民健康保険に加入しており、保険税の滞納がない人
- ・今年度中に特定健診またはそれに相当する健診（事業主健診・人間ドック）を受診済みもしくは受診予定の人

※平成23～25年度に脳ドックの助成を受けた人を除きます。

ペースメーカーなど、体内に金属が埋め込まれている人は受診できません。詳しくは、検診機関へお問い合わせください。

**検査内容** 頭部MRI、MRAを中心とする検査

- ※MRI…磁気を利用した脳の断層撮影
- MRA…三次元立体画像による脳の血管撮影

**定 員** 各検診機関40人（抽選）

**負担金** 1万1,500円

**申 込** 10月3日(金)（必着）までに、応募用紙または白色用紙に次の項目を書いて、窓口へ提出または郵送、FAXしてください。保険年金課のホームページから申し込むこともできます。

- ・国民健康保険記号番号
- ・世帯主名
- ・受診希望者の郵便番号、住所、氏名、性別、生年月日、電話番号
- ・希望検診機関名（1か所のみ）
- ・再抽選の希望の有無
- ・今年度の特定健診受診日・会場（予定でも可）

※応募用紙は、保険年金課、市役所総合案内、各総合支所 市民福祉課にあります。

1人で複数応募した場合や記入漏れがある場合は、無効とします。

定員に満たない場合は、再抽選を行います。ただし、希望した検診機関と異なることがあります。

**申込先** 〒910-8511 福井市役所 保険年金課

※10月下旬に、全員に抽選結果を通知します。

## 男性介護者のつどい

介護保険課 ☎20・5715

慣れない介護や家事の悩みを語り合ってみませんか。

とき 9月28日(日)

9時30分～11時30分

ところ 県国際交流会館

対象 家族の介護をしている男性

内容・掃除の豆知識講座

・座談会

講師 ハウスクリーニング業者

定員 25人(先着順)

参加費 無料

申込 9月16日(火)から、ほやねっと中央北(☎27・5166)で、電話受付

166)で、電話受付

## 里親制度説明会

県総合福祉相談所 ☎24・5138  
子ども福祉課 ☎20・5412

里親とは、家族で暮らすことができない子どもたちを、自分の家庭に迎え入れて育ててくれる人のことです。子どもを預かる期間も、数日から数年間、お盆や正月の期間などさまざまです。里親制度説明会に参加してみませんか。

とき 9月28日(日)

10時～11時30分

ところ 県立図書館 研修室

内容・里親制度説明

・里親による体験談など

参加費 無料

※申込は必要ありません。

## ふくい障害者雇用推進セミナー

福井労働局 職業対策課

労政課 ☎26・8613  
☎20・5321

とき 9月18日(木)

13時30分～15時30分

ところ アオッサ 研修室(601)

内容・障害者雇用優良事業所などの伝達表彰と事例発表

・講演「発達障害の特性と理解そして支援」

講師 福井大学 准教授 細田 憲一 氏

申込 随時、福井労働局で電話

受付

## 介護サポーターを募集しています

介護施設で、話し相手や読み聞かせなどのサポートをしていただける、65歳以上の人を募集しています。



長寿福祉課 ☎20-5400

## 健康

電話でがん検診の受診を呼びかけます

市保健センター ☎28・12506

がんの早期発見のため、県がん検診受診勧奨センターが、検診未受診の人に、電話で検診の案内をします。

とき 平成27年1月末まで

◆県がん検診受診勧奨センターへの問い合わせ ☎98・80155～8017

「健康寿命をのばそう人生これからだ!!」体操教室

足羽ふれあいセンター

とき 10月23日～12月11日まで

の毎週木曜日(全8回)

14時～15時

対象 65歳以上で医師から運動制限をされていない人

内容 簡単な体操やウォーキング、無理のないウエイトトレーニングなど

定員 15人(先着順)

受講料 2160円

申込 9月17日(水)9時から、窓口または電話受付

## 健康相談会

清水保健センター ☎98-3200  
市保健センター ☎28-1256

とき	ところ	相談医
9月25日(木)	清水保健センター	細川内科クリニック 岡田 映子 氏
9月28日(日)	市保健センター	三崎医院 三崎 裕史 氏

◎いずれも…

じかん 13時30分～15時30分

内容 医師や保健師、看護師、栄養士による個別相談(1人10分程度)

※血液検査はありません。

定員 各15人(予約制)

参加費 無料

持ち物 健診結果など血液データがわかるもの

申込 随時、各保健センターで電話受付

## 講演会「慢性腎臓病に要注意! ~見逃さないで、腎臓からのSOS~」

市保健センター ☎28-1256

日本では、成人の8人に1人が慢性腎臓病と推計されています。腎臓は一度悪くなると元に戻すことができず、脳卒中や心筋梗塞などのリスクも高まります。慢性腎臓病の早期発見や予防について学んでみませんか。

とき 9月26日(金) 14時～15時30分

※受付は13時30分からです。

ところ 市保健センター

対象 市内に住む人

講師 藤田記念病院 腎臓専門医 宮崎 良一 氏

参加費 無料

持ち物 筆記用具

申込 9月16日(火)から電話受付

※慢性腎臓病に関する本の紹介と貸し出しもあります。





# 健康フェア2014 ～元気のヒントがここにある！～

清水保健センター ☎ 98-3200

と き 10月5日(日) 10時～15時      ところ 清水保健センター

検診コーナー	測定コーナー
<p>◆乳がん検診【要申込】 (8時30分～9時50分) 対 象 40歳以上の女性 内 容 視触診とマンモグラフィー</p> <p>◆子宮がん検診【要申込】 (9時～9時50分) 対 象 20歳以上の女性 内 容 視診、内診、細胞診 ◎いづれも… 定 員 40人 (先着順) 負担金 1,000円 (75歳以上は無料) 申 込 9月16日(火)から電話受付</p> <p>◆大腸がん検診 対 象 40歳以上 内 容 便潜血反応検査 負担金 500円 (75歳以上は無料) 申 込 当日、会場受付</p>	<p>◆頸動脈エコー検査【要申込】 (10時～15時) 定 員 150人 (抽選)</p> <p>◆骨密度測定【要申込】 (12時～15時) 定 員 130人 (抽選)</p> <p>◆血管年齢測定【要申込】 (12時～15時) 定 員 130人 (抽選) ◎いづれも… 申 込 9月19日(金) (当日消印有効) までに、往復はがきに希望する検査名 (第2希望まで)、住所、氏名、生年月日、電話番号を書いて送ってください。 申込先 〒910-3622 福井市風巻町28-8-1 清水保健センター</p>
<p>※このほか、体成分分析測定や足指力測定、呼気中CO濃度測定(先着20人)などもあります。(申込不要)</p>	
親子ふれあいコーナー	
<p>◆ベビーマッサージ体験【要申込】 (14時～14時30分) 対 象 おおむね1歳までの子とその保護者 定 員 15組 (先着順) 申 込 9月19日(金)から電話受付</p> <p>◆おとうさんもわらっちゃえ！～ふれあい遊び絵本ライブ～ (10時15分～11時15分) 対 象 就学前の子とその保護者 講 師 子育てマイスター 岡田 健治 氏</p>	
講演・実技コーナー	
<p>◆子どもの急病時の対処法 (11時20分～12時) 講 師 小児科医 加藤 英治 氏</p> <p>◆薬の正しい飲み方 (13時～13時30分) 講 師 薬剤師 村瀬 英樹 氏</p> <p>◆10分で若返り体操～有酸素運動と脳活性化～ (13時40分～14時40分) 講 師 健康運動指導士 漆崎 由美 氏</p>	
試食・試飲コーナー	その他
<p>・ハーブティー (10時～) ・保健衛生推進員による野菜たっぷり手作りおやつ (11時～)</p> <p>※なくなり次第終了します。</p>	<p>・小・中学生のタバコと健康ポスター入賞作品展示 ・オアシスキットの配布 (高齢者、障がい者対象) ・健康に関するパネル展示、DVD放映 ・専門スタッフによる健康相談</p>

※対象年齢は平成27年3月31日時点の年齢です。市の受診券またはクーポン券をお持ちください。平成26年4月以降、市のがん検診を受診した人は受診できません。

**体験コーナー**

◆ウォーキング体験【要申込】 (9時～11時30分 (小雨決行))  
コース 清水保健センター～ふくい健康の森 (往復5<sup>キロ</sup>)  
対 象 市内に住むか通勤・通学する人 (小学生以下は保護者同伴)  
定 員 50人 (先着順)  
申 込 9月16日(火)から電話受付  
※雨天時は、屋内で健康体操をします。  
・自転車こぎ体験 (消費カロリー、CO<sub>2</sub>削減量計測)  
・姿勢、バランス評価、口コチェック  
・体力測定、運動のカウンセリング  
・妊婦体験、ストレスチェック、アロマ体験 など

## 健康セミナー

東山健康運動公園 ☎ 54-9190

と き 10月5日(日) 13時30分～15時30分

ところ 東山健康運動公園

対 象 16歳以上で、医師から運動制限をされていない人

内 容 講演「その運動法では瘦せられない！医学的にみた正しい運動法」  
・簡単な運動

講 師 あらい内科クリニック 院長 新井芳行氏  
・健康運動指導士 半澤清江氏

定 員 30人 (先着順)

受講料 無料

※利用料金が別途必要です。  
申 込 9月16日(火)10時から、窓口または電話受付

※運動ができる服装で参加してください。



東山健康運動公園

暮らし

福祉

健康

子育て

催し・講座

募集

相談

その他

## 保育園・認定こども園の入園申込が始まります

子育て支援室 ☎ 20-5270

来年4月から「子ども・子育て支援新制度」が始まり、手続きが変わります。

新制度では、保育園・認定こども園の利用を希望する場合、保育の必要性の認定（支給認定）を申請し、支給認定証の交付を受ける必要があります。来年4月1日から保育園または認定こども園で保育を希望する人は、現在入園している人も含めて、支給認定申請と従来の入園申込を同時に行うこととなります。

今後のスケジュールは次のとおりです。

スケジュール	とき	ところ
支給認定・入園申請書類の配布	10月1日(水)～	市内各保育園・認定こども園、市役所別館2階 子育て支援室
申請受付	10月15日(水)～11月28日(金)	【新入園児（転園希望含む）】 市役所別館中2階 第11会議室B 【在園児】現在入園中の園

※新制度の概要と申請方法については、市政広報10月10日号および子育て支援室のホームページでお知らせします。

## 市立幼稚園の入園申込が始まります

学校教育課 ☎ 20-5350

来年4月に市立幼稚園への入園を希望する幼児の申込を受け付けます。受付期間後も随時受け付けます。

**受付期間** 10月1日(水)～11月28日(金)

**対象** 市内に住み、市内に住民登録がある幼児

- ・1年保育（5歳児）（平成21年4月2日～22年4月1日生まれ）
- ・2年保育（4歳児）（平成22年4月2日～23年4月1日生まれ）
- ・3年保育（3歳児）（平成23年4月2日～24年4月1日生まれ）

※2・3年保育は、一部の幼稚園で募集します。

**保育料** 保護者の世帯の所得に応じた金額

※教材費、給食費、PTA会費などが別途必要です。

**保育時間** 月～金曜日の8時30分～14時

※登園・降園時間や夏季保育の期間は、各園によって異なります。

**申込先** 入園を希望する市立幼稚園

※申込用紙は、10月1日から各市立幼稚園および学校教育課で配布します。  
定員を超えた場合は、抽選になります。

※各幼稚園の詳細は、入園を希望する幼稚園または学校教育課のホームページをご覧ください。



子育てパパカレッジ  
「おうちさんクラブボー  
ボールであそぼー」

男女共同参画・子ども家庭センター  
☎ 20-15337 FAX 20-15338

**とき** 10月19日(日)

10時～11時30分

**ところ** アオッサ6階

レクリエーションルーム

**対象** 5歳～小学6年生の子と  
その男性保護者

※保護者は、市内に住むか  
勤める人に限ります。

**講師** (特) P A H A N D S

**定員** 12組（抽選）

**参加費** 無料

**持ち物** 室内用シューズ、タオル、  
飲み物

**申込** 10月8日(水)（必着）まで  
に、窓口（アオッサ5階）

または郵送、電話、FAX  
で、講座名、住所、氏  
名、性別、年齢、電話番  
号をお知らせください。

※市少子化対策・子育てサ  
イト「ほべいむね」から

申し込みこともできます。

**申込先** 〒910-0858

福井市手寄1丁目4-1

男女共同参画・子ども

家庭センター



# 愛宕坂<sup>あかり</sup>の回廊 一秋一

おもてなし観光推進室 ☎ 20-5346

催し・講座

月明かりと行灯<sup>あんどん</sup>の明かりに優しく包まれた愛宕坂で、秋の夜長のひとときをゆっくり過ごしませんか。

とき 10月11日(土)～13日(祝)  
17時30分～20時30分

※天候により中止する場合があります。

ところ 愛宕坂(足羽山北側)

## ◆モアリズム ライブ

4人組R & Bバンド「モアリズム」を招いてコンサートを行います。

とき 10月11日(土) 18時～19時15分

ところ 橘曙覧記念文学館

対象 中学生以上

定員 60人(40人前売り、20人当日販売)

料金 500円(抹茶付)

申込 9月20日(土)から橘曙覧記念文学館でチケット販売(予約不可)

問合せ 橘曙覧記念文学館 ☎ 35-1110

## ◆秋の愛宕坂～灯と食と音楽と～

とき 10月12日(日) 17時～19時

ところ 御りょうり 離世

出演 摩訶不思議【二胡】小林 寛明  
【キーボード】ジミあわたべ

定員 35人(前売り・先着順)

料金 3,500円(飲み物代別)

申込 9月16日(火)から(公財)歴史のみえるまちづくり協会(☎ 35-0855)で電話予約受付(土・日曜日、祝日を除く8時30分～17時)



※写真はイメージです。

## ◆めがねのチタン端材から生まれる<sup>あか</sup>灯り展

とき 10月11日(土)～13日(祝)  
17時30分～20時30分

出展 MasunagArt 代表 増永 憲治 氏  
観覧料 無料

## ◆関連企画「めがねのチタン端材とダンボールでランプを作ろう」

子どもから大人まで幅広く楽しめます。

とき 10月13日(祝)  
14時～15時、  
16時～17時

定員 各20人(先着順)

参加費 800円(材料代)

申込 9月20日(土)9時から橘曙覧記念文学館(☎ 35-1110)で電話受付



## ◆呈茶サービス

とき 10月11日(土)～13日(祝) 10時～19時30分

※お菓子がなくなり次第終了します。

参加費 200円

※企画展の観覧券が必要です。

## ◎いずれも…

ところ 愛宕坂茶道美術館

期間中、愛宕坂茶道美術館、橘曙覧記念文学館の開館時間を延長します

①愛宕坂茶道美術館 企画展

「茶の湯にみる絵画の美」

②橘曙覧記念文学館 秋季特別展

「竹取物語への招待」

じかん 20時30分まで

※入館は20時までです。

入館料 ①100円 ②200円

※中学生以下、70歳以上、障がい者は無料です。



久保田 雅人 氏

申込 9月16日(火)から電話または窓口受付

※牛乳パックは、切り開かずにそのままの形でお持ちください。  
ど描くもの

持ち物 1. びんサイズの牛乳パック、ハサミ、ホチキス、セロハンテープ、クレヨンなど

参加費 無料

定員 各25組(先着順)

対象 5歳以上の子とその保護者

ところ 福井新聞社1階プレス21(大和田2丁目)

13時～13時50分、  
14時30分～15時20分

とき 10月11日(土)

「わくわくさん」でおなじみの久保田雅人さんと一緒に、親子で工作に挑戦してみませんか。

環境課 ☎ 20-536900

くぼたまさとの親子工作教室  
「牛乳パックボールをつくらう」 in 福井市環境フェア

暮らし

福祉

健康

子育て

催し・講座

募集

相談

その他

## 親子工作教室

市研修センター ☎21・1120

タイムを使い、親子でコースター作りを楽しんでみませんか。  
とき 9月27日(土)  
9時30分～11時30分

ところ 市研修センター  
(文京6丁目)

対象 小学生以下の子とその保護者

講師 福井県タイル煉瓦工務協同組合

定員 20組(先着順)

参加費 1組1000円  
(材料費、保険料)

申込 9月15日(木)9時から窓口  
または電話受付

## 食育セミナー「1物全体食材をまるごといただく」

農政企画室 ☎20・5420

日本で初めて「食育」という考え方を提唱した福井市出身の医師・石塚左玄の教えに触れながら、食材をまるごとおいしく食べる方法を学んでみませんか。  
とき 10月5日(日)  
13時30分～14時50分

ところ 響のホール

内容・講話「食育の祖 石塚左玄について」

〈講師〉

(特)フードヘルス石塚左玄

塾理事長

岩佐勢市氏

・セミナー「食材をまるごといただくこと」

〈講師〉

パティスリーポタジエ

オーナーパティシエ

柿沢安耶氏

定員 200人(抽選)

参加費 無料

申込 9月19日(金)(必着)までに、往復はがきまたはEメールで、参加者全員の住所、氏名、年齢、電話番号をお知らせください。

※Eメールの場合は、件名に「食育セミナー希望」と記入してください。

申込先 〒910-8511

福井市役所農政企画室

「食育セミナー」係

《Eメール》

nousei@city.fukui.lg.jp



柿沢 安耶氏

## 第5回 食育フェスティバル「知ってる?ふくいの美味しい逸品」

ふくい食育市民ネットワーク事務局(農政企画室内) ☎20-5420

市選定のブランド食材「ふくい一押し」の逸品をはじめ、福井のおいしい海・山・里の幸を紹介します。

とき 10月5日(日)10時～17時(雨天決行)

ところ 福井駅前電車通り(まちフェス会場内)

内容 ・トマトジュースの飲み比べ(体験料200円)

- ・左玄弁当「ふくいを丸ごと食べよう」の販売
- ・もみわかめ、ソーイカ天ぷら、カワハギフライ、サザエごはん、冷凍汐イカなどの販売
- ・地粉のパンケーキ、米パン、冷凍米粉ピザ・おやき、地場野菜の販売
- ・おさつスティックのふるまい(11時30分～、15時～〈各先着100人〉)
- ・美山の伝承料理「花びら餅」試食(アンケートに記入した先着100人)
- ・「おいしいふくい食べきり運動」や保育園の食育活動の紹介



### ◆浜に伝わるワカメのフルコース料理教室

ワカメの芯の炒め物や天ぷらなど、さまざまな料理法を伝授します。

じかん 11時～12時30分

ところ U-canビル1階 G・Cook  
(西武福井店前)

対象 小学生以上(小学生は保護者同伴)

定員 16人(抽選)

### ◆石釜で米粉ピザ体験

米粉の生地を伸ばして、地場野菜をトッピング。石釜で焼いたピザを食べてみませんか。

じかん 11時～、12時～、13時～、14時～

対象 5歳以上(小学生以下は保護者同伴)

定員 各3人(抽選)

◎いずれも…

参加費 1人200円

申込 9月19日(金)(必着)までに、往復はがきまたはEメールで、教室名、希望時間、参加者全員の住所、氏名、年齢、電話番号をお知らせください。

申込先 〒910-8511 福井市役所 農政企画室  
「食育フェスティバル」係  
《Eメール》 nousei@city.fukui.lg.jp

### ◆美山の伝承料理「花びら餅」を作ろう!

お餅を薄く伸ばして焼き、あんを挟んで食べるお菓子です。

じかん 14時～15時30分

ところ U-canビル1階 G・Cook  
(西武福井店前)

対象 小学生以上(小学生は保護者同伴)

定員 16人(抽選)



## フェニックス・プラザ 第3期講座・教室

フェニックス・プラザ トレーニングルーム ☎20-5060

### ◆講座

講座名	とき(全11回)	曜日	じかん
ヨガ	10/ 7~12/16	火	9:30~10:20
	10/11~12/20	土	10:00~10:50
太極拳	10/ 8~12/17	水	10:00~11:00
ピラティス	10/ 8~12/17	水	13:00~13:50
	10/10~12/19	金	10:00~10:50
健康体操	10/ 9~12/18	木	9:30~10:20

定員 各30人(抽選)

受講料 2,700円(トレーニングルーム利用料含む)

※受講料の返還はできません。

申込 9月26日(金)(必着)までに、往復はがきに講座名・開催曜日、住所、氏名、年齢、電話番号を書いて送ってください。

申込先 〒910-0018 福井市田原1丁目13-6  
「フェニックス・プラザ講座」係

### ◆教室

教室名	とき	曜日	じかん	教室名	とき	曜日	じかん
健康体操	10/ 6~12/22	月	10:00~10:45	エアロビクス	10/ 6~12/22	月	19:15~20:00
ピラティス	10/ 6~12/22	月	11:00~11:45		10/ 8~12/17	水	19:30~20:15
フラダンス	10/ 6~12/22	月	14:00~15:00		10/ 9~12/18	木	19:00~19:45
ヨガ	10/ 6~12/22	月	18:15~19:00		10/10~12/19	金	11:00~11:45
	10/ 7~12/16	火	19:30~20:15		10/11~12/20	土	11:00~11:45
	10/ 9~12/18	木	13:15~14:00		10/11~12/20	土	13:30~14:15
整美	10/ 7~12/16	火	10:30~11:30	ZUMBA	10/ 8~12/17	水	14:00~14:45
	10/10~12/19	金	13:00~14:00		10/ 9~12/18	木	10:30~11:15
太極拳	10/ 7~12/16	火	14:00~15:00				
	10/ 9~12/18	木	20:00~20:50				
ベリーフィット	10/10~12/19	金	14:15~15:00				

◎いずれも…

ところ フェニックス・プラザ トレーニングルーム

対象 市内に住むか勤める人

※中学生以下、子ども連れの方は受講できません。  
講座・教室開催時でもトレーニングルームは利用できます。

祝日は休講します。

定員 各25人(先着順)

参加費 1回 270円(トレーニングルーム利用料)

申込 当日、開始時間の1時間前から会場受付

## すかっとランド九頭竜 後期(10月~平成27年3月) いきがい講座

すかっとランド九頭竜 ☎59-1188

講座名	曜日	じかん	定員(人)	受講料	講座名	曜日	じかん	定員(人)	受講料
健康マージャン	毎週月曜日	10:15~12:15	50	2,200円	陶芸	第1~3木曜日	10:15~12:15	30	8,500円
	毎週水曜日	10:15~12:15	50	2,200円		第2~4日曜日	10:15~12:15	30	8,500円
俳句	第2・4月曜日	10:15~12:15	25	1,100円	カラオケ	毎週金曜日	10:15~12:15	40	2,200円
フラダンス	第1・3月曜日	15:10~15:50	50	1,100円			13:15~15:15	40	2,200円
		18:40~19:20	50	1,100円	健康体操	毎週土曜日	10:15~11:15	30	2,200円
抹茶	第1・3火曜日	10:15~12:15	25	2,400円	民謡	第1・3土曜日	13:15~15:00	50	1,000円
ハンドボール(小学生)	毎週火曜日	19:00~20:30	40	2,200円					
詩吟	第2・4水曜日	13:30~15:00	25	1,100円					
朗読劇	第1・3・5水曜日	13:15~15:00	30	1,200円					
社交ダンス	毎週木曜日	10:15~12:15	40	2,200円					
折り紙	毎週木曜日	10:15~12:15	30	2,200円					

※各講座とも先着順です。

申込が15人未満の場合は、開講しないことがあります。

受講日を変更する場合があります。

入館料が別途必要です。教材費が必要な講座もあります。

ところ すかっとランド九頭竜

申込 9月17日(水)から、すかっとランド九頭竜で窓口または電話受付

# アオッサ寿大学(後期)

地域交流プラザ ☎20・1535

とき <全5回>	講座名	講師
10月30日(休)	こころも体もやわらかく	健康運動指導士 漆崎 由美氏
11月11日(火)	食事が支える自立した生活	(公社) 福井県栄養士会 会長 清水 瑠美子氏
12月 9日(火)	ふるしきから考える日本の建築文化	福井工業大学 教授 吉田 純一氏
2月17日(火)	防災は地域のつながり	福井市 危機管理対策監 飛田 幸平
3月25日(水)	正しい呼吸法で歌えば楽しく健康!	声楽家 抄谷 恵子氏

じかん 10時～11時30分  
ところ アオッサ研修室601  
対象 60歳以上  
定員 180人(抽選)  
受講料 1000円

とき	ところ	参加費
10月16日(休)	開花亭sou-an (中央3丁目)	1,500円
10月29日(火)	日本料理「橘」 (ユアーズホテルフクイ 2階)	1,200円
11月 6日(休)	ビストロ後藤 (中央1丁目)	1,200円

栄養に配慮した、野菜たっぷりの減塩ランチ(2400～3000円相当)を味わいながら、健康について考えてみませんか。

## ランチD.E ビュティフルライフ

保険年金課 ☎20・5383  
FAX 20・5747

申込先 9月30日(火) (当日消印有効)までに、往復はがきに住所、氏名、年齢、電話番号、緊急連絡先を書いて送ってください。  
〒910-0858  
福井市手寄1丁目4-1  
地域交流プラザ



申込先 福井市役所 保険年金課  
〒910-8511

※当選した代表者にのみ、10月上旬に結果をお知らせします。詳しくは、保険年金課のホームページをご覧ください。  
会場への問い合わせは、ご連絡ください。

申込先 福井市役所 保険年金課  
〒910-8511

(一応募につき2人まで)

申込 9月30日(火) (必着) までに、はがきまたはFAXで、希望会場、参加者全員の住所・氏名・年齢、代表者の電話番号をお知らせください。

じかん 11時～13時  
対象 特定健診の対象となる40歳から74歳までの福井市国民健康保険加入者(国民健康保険加入者(国民健康保険加入者)の滞納がない人)  
※初めて参加する人に限ります。

講師 野菜ソムリエ 中島早苗氏  
定員 各20人(抽選)  
申込 9月30日(火) (必着) までに、はがきまたはFAXで、希望会場、参加者全員の住所・氏名・年齢、代表者の電話番号をお知らせください。

## G・Cook料理教室

ガス・水道お客様課(ガスセンター) ☎20・5619

◆伝承料理教室  
とき 10月1日(水)、15日(水)  
11時～13時30分

内容 現代風にアレンジした県内の伝承料理(サバのさっぱり漬け)

講師 福井市食生活改善推進員  
定員 各10人(抽選)  
持ち物 エプロン  
締切 各開催日の1週間前の水曜日

◆食×美×健康教室  
とき 10月18日(土)  
11時～13時30分

内容・講義 「カボチャでシンデレラ」  
・調理実習(カボチャづくしのハロウィーンプレート)

講師・野菜ソムリエ 中島早苗氏  
・ジュニア野菜ソムリエ 福岡 鞠香氏  
定員 10人(抽選)  
持ち物 エプロン、筆記用具  
締切 10月11日(土)

◆ベジフル教室  
とき 10月25日(土)  
11時～13時30分

内容 カボチャについての雑学

◆ベジフル教室  
とき 10月25日(土)  
11時～13時30分

内容 カボチャについての雑学

講師 や簡単調理法 野菜ソムリエ 飛田 友香氏  
定員 10人(抽選)  
持ち物 エプロン  
締切 10月18日(土)  
◎いずれも…

ところ U・canビル1階  
G・Cook (西武福井店前)

参加費 500円  
申込 各締切日まで、G・Cook ☎22・2233  
で電話受付(火曜日を除く10時～19時30分)

## とろ火ちゃん料理教室

ガス・水道お客様課(ガスセンター) ☎20・5619

とき 10月17日(金)  
10時～12時30分

ところ ガスクッキングスタジオ (企業局庁舎1階)

内容 最新ガスコンロで作るおいしい秋ごはん

講師 浅田クッキングスクール 野路 直美氏  
定員 15人(抽選)  
参加費 1000円  
持ち物 エプロン  
申込 10月9日(木)まで電話受付

とき 10月17日(金)  
10時～12時30分

ところ ガスクッキングスタジオ (企業局庁舎1階)

内容 最新ガスコンロで作るおいしい秋ごはん

講師 浅田クッキングスクール 野路 直美氏  
定員 15人(抽選)  
参加費 1000円  
持ち物 エプロン  
申込 10月9日(木)まで電話受付



## 「自然観察会」

一乗谷あさくら水の駅  
☎41・2777

水の駅周辺を散策しながら、秋の動植物を観察しませんか。  
とき 10月19日(日)  
9時～11時  
※雨天時は26日(日)に延期します。

集会所 一乗谷あさくら水の駅  
(安波賀中島町)

対象 市内に住む小学生以上の人

講師 ビオトープ計画管理士  
白澤照久氏

定員 20人程度(抽選)  
参加費 無料

申込 10月1日(水)必着まで  
に、はがきに郵便番号、住所、参加者全員の氏名・年齢、電話番号を書いて送ってください。  
申込先 〒910-2151  
福井市安波賀中島町1-1-1

一乗谷あさくら水の駅  
ふれあい情報館  
「自然観察会」係

## 9月23日は「くにみの日」 「国見岳森林公園祭」

国見岳森林公園 ☎83・0509  
林業水産課 ☎20・5430

とき 9月23日(祝)  
10時～15時(雨天決行)  
ところ 国見岳森林公園  
(国見元町)

内容 本郷スコップ三味線演奏  
・餅つき体験  
・地産野菜や地産そば粉を使ったおろしそば、石焼きビビンバの販売 など

中消防署 ☎22・0119

## みんなのための 「普通救命講習会」

助かる命を救うために、心肺蘇生法やAEDの使い方などを学んでみませんか。  
とき 毎月第3日曜日  
9時～12時  
ところ 中消防署(松本4丁目)  
対象 中学生以上  
定員 30人(先着順)  
参加費 無料

申込 開催日の1週間前まで電話受付  
※動きやすい服装で参加してください。

中消防署(松本4丁目)  
電話受付

## テーマ別防災研修会 「測って学ぼう放射線」

防災センター ☎20・5156  
FAX 21・9046

福島第一原子力発電所の事故を踏まえ、原子力災害から身を守るための研修会を行います。放射線の測定体験などを通して、防災知識や防災活動能力を高めませんか。  
とき 10月5日(日)  
9時30分～11時30分  
ところ 防災センター  
(和田東2丁目)

対象 市内に住むか通勤・通学する人

講師 福井工業大学教授  
砂川武義氏

定員 60人程度  
参加費 無料

申込 9月25日(木)までに、電話またはFAXで、住所、氏名、電話番号をお知らせください。

多文化共生について考えてみませんか。  
とき 9月18日(木)  
18時30分～21時  
ところ 県国際交流会館  
第1・2会議室

## 多文化共生セミナー 「ドキュメンタリー映画 「HAFU」上映会」

まちづくり・国際課  
☎20・53000

ハーフとして生まれた人たちのドキュメンタリー映画を見て、

多文化共生について考えてみませんか。  
とき 9月14日(日)、28日(日)  
14時～14時30分  
ところ 郷土歴史博物館  
参加費 無料  
※観覧料が別途必要です。

## 連続講座 「太閤記」を読む②巻二

郷土歴史博物館 ☎21・0489  
とき 9月21日(日)  
15時～17時  
ところ 郷土歴史博物館  
講師 職員 田中伸卓  
定員 80人(先着順)  
参加費 無料  
申込 当日、会場受付

## 連続講座 「日本の仏教と仏像② ―越前若狭の仏像と信仰―」

郷土歴史博物館 ☎21・0489  
越前若狭の仏像を紹介しながら、福井の信仰の歴史について話します。  
とき 9月27日(土)  
15時～17時  
ところ 郷土歴史博物館  
講師 学芸員 藤川明宏  
定員 60人(先着順)  
参加費 無料  
申込 当日、会場受付

## テーマ展「江戸の装身具」

郷土歴史博物館 ☎21・0489  
たばこ入れや印籠、刀装具などの江戸時代の装身具を紹介します。  
とき 10月14日(火)まで  
9時～19時  
※入館は18時30分までです。  
休館日 9月22日(月)  
ところ 郷土歴史博物館  
観覧料 210円  
※中学生以下、70歳以上、障がい者とその付添人は無料です。

多文化共生について考えてみませんか。  
とき 9月18日(木)  
18時30分～21時  
ところ 県国際交流会館  
第1・2会議室

## 多文化共生セミナー 「ドキュメンタリー映画 「HAFU」上映会」

まちづくり・国際課  
☎20・53000

ハーフとして生まれた人たちのドキュメンタリー映画を見て、

多文化共生について考えてみませんか。  
とき 9月18日(木)  
18時30分～21時  
ところ 県国際交流会館  
第1・2会議室

## 多文化共生について考えてみませんか。

多文化共生について考えてみませんか。  
とき 9月18日(木)  
18時30分～21時  
ところ 県国際交流会館  
第1・2会議室

## 多文化共生について考えてみませんか。

多文化共生について考えてみませんか。  
とき 9月18日(木)  
18時30分～21時  
ところ 県国際交流会館  
第1・2会議室

## 多文化共生について考えてみませんか。

多文化共生について考えてみませんか。  
とき 9月18日(木)  
18時30分～21時  
ところ 県国際交流会館  
第1・2会議室

多文化共生について考えてみませんか。  
とき 9月18日(木)  
18時30分～21時  
ところ 県国際交流会館  
第1・2会議室

## 多文化共生について考えてみませんか。

多文化共生について考えてみませんか。  
とき 9月18日(木)  
18時30分～21時  
ところ 県国際交流会館  
第1・2会議室

多文化共生について考えてみませんか。  
とき 9月18日(木)  
18時30分～21時  
ところ 県国際交流会館  
第1・2会議室

# 自然史博物館分館 プレオープンイベント

自然史博物館 ☎ 35-2844 FAX 34-4460

## ◆天文学講座

「意外に知らない月の話—皆既月食を前に—」

10月8日に起こる皆既月食の話など、身近な星「月」の魅力を紹介しします。

- と き 10月4日(土) 14時～16時
- ところ 響のホール
- 対 象 小学生以上 (小学生は保護者同伴)
- 講 師 国立天文台 副台長 渡部 潤一 氏
- 定 員 200人 (先着順)
- 参加費 無料
- 申 込 9月15日(木)から、電話またはFAX、Eメール受付  
※代表者名、人数、電話番号をお知らせください。  
《Eメール》sizen@city.fukui.lg.jp

## ◆天体観望会「十三夜の月を見よう」

- と き 10月6日(月) 19時～21時
- ところ 自然史博物館

## ◆天体観望会「皆既月食を見よう」

- と き 10月8日(水) 19時～21時
- ところ JR福井駅東口広場

◎いずれも…

- 講 師 ・館長 吉澤 康暢  
・学芸員 加藤 英行
- 参加費 無料
- ※申込は必要ありません。  
雨天・曇天時は中止します。

## ◆ドーム映像ワークショップ「歩天『画』プロジェクト」

福井の街を宇宙に見立て、自ら撮影した「画」で、ドームシアター映像を制作・投影するワークショップを行います。

- と き 10月5日(日) 10時～17時、  
12日(日) 10時から17時までの間の2時間程度 (全2回)
- ところ 西武福井店2階 公開広場
- 内 容 【5日】事前レクチャー、撮影練習・映像確認  
【12日】ドーム投影、講評
- 監 修 和歌山大学 教授 尾久土 正己 氏
- 定 員 10グループ (1グループ1～4人) (抽選)
- 参加費 無料
- 申 込 9月26日(金) (必着) までに、往復はがきにて代表者名、住所、電話番号、グループの人数を書いて送ってください。

申込先 〒918-8006 福井市足羽上町147  
福井市自然史博物館  
「歩天『画』プロジェクト」係



ミニドームイメージ

## 天体観望会

### 「土星の土星食を見よう」

自然史博物館 ☎ 35・2844

土星が月に隠される現象「土星食」を観望します。

- と き 9月28日(日)  
12時～14時

(雨天・曇天時中止)

ところ 自然史博物館

講師・館長 吉澤 康暢

・学芸員 加藤 英行

参加費 無料

※入館料が別途必要です。

## 戦国時代の金とガラス —きらめく—乗谷の文化 と技術—

桜木図書館 ☎ 20・1530

と き 9月27日(土)

10時30分～11時30分

ところ アオッサ研修室605

対 象 中学生以上

講 師 県立一乗谷朝倉氏遺跡

資料館 川越 光洋 氏

定 員 30人 (先着順)

参加費 無料

申 込 当日、会場受付

### ◆特設コーナー

10月31日(金)まで、関連図書を集めたコーナーを設けます。

## みどり図書館演芸会 第2弾

### 「ざ・みどり寄席」

みどり図書館 ☎ 34・8850

県内で活躍する落語家3人が落語を演じます。笑い与健康についての話もあります。

- と き 9月28日(日)

10時30分～11時30分

ところ みどり図書館

対 象 中学生以上

出演者 福井駅前寄席きたまえ亭  
落語家

なるおたけし氏、  
都の亭 真笑氏、  
都の亭 笑造氏

定 員 60人 (先着順)

参加費 無料

申 込 当日、会場受付

**福井市図書館**

**えほんとかみしばいの  
よみきかせ会**

対 象 幼児～小学校低学年

市立図書館 (☎20-5000)	毎週土曜日	14:00～14:30
みどり図書館 (☎34-8859)	毎週日曜日	14:00～14:30
	(第3を除く)	
桜木図書館 (☎20-1530)	毎週日曜日	14:00～14:30
美山図書館 (☎90-1700)	毎週土曜日	10:30～11:00
清水図書館 (☎98-3820)	毎月第2～4土曜日	14:00～14:30



## 企画展

### 「クレパス画名作展」

市美術館 ☎33・20990

戦後の洋画壇をリードしてきた巨匠の名作や、さまざまな新しい技法に挑戦する現代作家のクレパス画約150点を紹介します。

とき 9月13日(土)～11月3日(祝)

9時～17時15分

※初日は10時に開館します。

入館は16時45分までです。

休館日 9月16日(火)、22日(月)

24日(水)、29日(月)

10月6日(月)、14日(火)

20日(月)、27日(月)

観覧料 一般 8000円

高校・大学生 5000円

小中学生 2000円

※未就学児および障がい者とその付添人は無料です。

◆講演&ギャラリートーク

とき 9月23日(祝)

14時～

講師 サクラアートミュージアム

主任学芸員

清水靖子氏

参加費 無料

※企画展観覧券が必要です。

◆作品解説会

とき 9月27日(土)、10月11日(土)

14時～

講師 担当学芸員

参加費 無料  
※企画展観覧券が必要です。  
◆大人のためのクレパス画教室  
とき 10月18日(土)

13時30分～16時30分

・10月19日(日)

10時～13時

対象 中学生以上

講師 サクラアートミュージアム

主任学芸員

清水靖子氏、

学芸員

前田真由美氏

定員 各20人(抽選)

参加費 6000円(画材代含む)

申込 10月10日(金)(必着)までに、往復はがきに教室名、希望日、住所、氏名、年齢、電話番号を書いて送ってください。

申込先 〒918-8112

福井市下馬3丁目1-11

福井市美術館

◎いずれも…

ところ 市美術館

福井市美術館

ところ 市美術館

福井市美術館

## 市民アトリエ

### 「描いてみよう！スクラッチ」

市美術館 ☎33・20990

黒い紙を削って絵を描いてみませんか。

とき 10月5日(日)

13時30分～15時30分

ところ 市美術館

対象 中学生以上

定員 15人(抽選)

参加費 1000円

申込 9月25日(休)(必着)までに、往復はがきに講座名、住所、氏名、年齢、電話番号を書いて送ってください。

申込先 〒918-8112

福井市下馬3丁目1-11

福井市美術館

参加費 5000円

申込 10月16日(木)(必着)までに、往復はがきに講座名、住所、氏名、年齢(学校名と学年)、電話番号を書いて送ってください。

申込先 〒918-8112

福井市下馬3丁目1-11

福井市美術館

子どもとメディアの関係研究の第一人者である田澤雄作氏が、メディアとの上手な付き合い方について話します。

とき 9月27日(土)

13時30分～15時30分

ところ 福井商工会議所地下1階 国際ホール

講師 (独)国立病院機構 仙台医療センター小児科 医師

田澤雄作氏

定員 120人(先着順)

参加費 無料

申込 9月16日(火)から、窓口(市立、みどり、桜木、美山、清水図書館)または電話、FAX、Eメール受付

※住所、氏名、電話番号を

お知らせください。

後日、聴講券を郵送します。

《Eメール》

sakuragkan@city.fukui.lg.jp

※10月31日(金)まで、関連図書を集めたコーナーを設けます。

お知らせください。

《Eメール》

tosyokan@city.fukui.lg.jp

### 作家・碧野圭さん講演会

桜木図書館 ☎20・1530

FAX 20・1531

作家の碧野圭さんが、人気シリーズ「書店ガール」の話などを語ります。

とき 10月18日(土)

14時～15時30分

ところ アオッサ研修室601

対象 中学生以上

講師 作家 碧野圭氏

定員 200人(先着順)

参加費 無料

申込 9月15日(祝)から、窓口(アオッサ4階)または電話、FAX、Eメール受付

※住所、氏名、電話番号を

お知らせください。

後日、聴講券を郵送します。

《Eメール》

sakuragkan@city.fukui.lg.jp

※10月31日(金)まで、関連図書を集めたコーナーを設けます。

お知らせください。

後日、聴講券を郵送します。

《Eメール》

sakuragkan@city.fukui.lg.jp

※10月31日(金)まで、関連図書を集めたコーナーを設けます。

お知らせください。

後日、聴講券を郵送します。

《Eメール》

sakuragkan@city.fukui.lg.jp



碧野圭氏

## 竹とんぼを作って飛ばそう

おさこえ民家園 ☎34・3794

秋空に自分で作った竹とんぼを飛ばしてみませんか。

とき 9月27日(土)

9時30分～12時

ところ おさこえ民家園

対象 小学生とその保護者

内容・竹とんぼ作り

・昔の遊び体験

定員 20組(先着順)

参加費 無料

※入園料が別途必要です。

申込 9月15日(祝)から電話受付

## 宇野重吉生誕100年記念公演

「ワーニャおじさん」

文化課 ☎20・5367

福井市出身の演劇人・故宇野重吉氏の生誕100年を記念して、彼が尊敬していたロシアの劇作家A・チェーホフの戯曲「ワーニャおじさん」を上演します。

とき 10月4日(土) 19時～、

5日(日) 15時～

※開場は30分前からです。

ところ 市文化会館

入場料 大 人 1500円

大学生以下 1000円

(いずれも全席自由)

※当日券は500円増しです。

※チケット購入など、詳しくは宇野重吉演劇祭実行委員会事務局(☎25・2407)へお問い合わせください。

## 養浩館庭園 松風の茶会

文化課 ☎20・5367

FAX 20・5670

抹茶を練ってつくる濃茶や薄茶、点心(弁当)など、少し本格的な茶会を開催します。

とき	担当
11月 7日(金)	遠州流茶道福井東支部
11月 8日(土)	志野流茶道松隠会福井県支部
11月15日(土)	藪内流竹風会福井支部
11月16日(日)	茶道裏千家 福井なごみの会
11月22日(土)	遠州流茶道福井支部
11月23日(日)	表千家同門会福井吉祥会
11月24日(祝)	表千家同門会福井長生会

じかん 16時～17時30分、

17時～18時30分

※時間帯は選べません。

ところ 養浩館庭園

対象 中学生以上

定員 各日20人(抽選)

参加費 5000円(弁当・菓子代、入園料含む)

申込 10月2日(木)までに、電話

またはFAX、Eメール

で、住所、氏名、電話番号、希望日(第3希望まで)をお知らせください。

《Eメール》

bunka@city.fukui.lg.jp

bunka@city.fukui.lg.jp

## インディアカ初心者教室

福井市インディアカ協会(南部)

スポーツ課 ☎54・5745

☎20・5355

とき 10月1日(水)、8日(水)、

15日(水)

〈全3回〉

19時～21時

ところ 南体育館(下筋生田町)

対象 市内に住むか通勤・通学する人

参加費 1000円(保険料)

申込 随時、協会で電話受付

※運動ができる服装で参加してください。



## 第43回 福井市民スポーツレクリエーション大会

福井市レクリエーション協会事務局 ((一社) 福井市体育協会内) ☎21-5532 スポーツ課 ☎20-5355

内容	じかん	ところ	参加費	持ち物	申込	申込先
9月22日(月)						
フォークダンス	9:55～ (受付9:20～)	市体育館	無料	室内用シューズ、 昼食、飲み物	当日、会場受付	
9月23日(祝)						
ターゲットバード ゴルフ (雨天決行、雷雨中止)	9:00～ (受付8:30～)	市スポーツ公園 ターゲットバード ゴルフ場(安田町)	1,000円	運動靴 (金属製スパイク は不可)	9月19日(金)までに、電話または Eメールで、氏名、電話番号をお 知らせください。 当日、会場でも受け付けます。	☎090-2122-5517 (Eメール) doutoku@mx2.fctv.ne.jp (堂徳 方)
9月27日(土)						
民踊	10:00～ (受付9:30～)	市体育館	無料	手ぬぐい、うちわ、室 内用シューズ、昼食	当日、会場受付	
9月28日(日)						
ジョギング (雨天決行)	6:10～ (受付6:00～)	市中央公園 ※福井マラソンコース (5* <sub>0</sub> ・10* <sub>0</sub> ・ハーフ、 初参加者は5* <sub>0</sub> のみ)	100円 (飲み物代)		当日、会場受付	
オリエンテーリング (小雨決行)	10:00～ (受付9:00～)	ふくい健康の森 中央 広場南側第5駐車場	200円		9月26日(金)までに、電話または FAX、Eメールで、氏名、電話番 号をお知らせください。 当日、会場でも受け付けます。	☎36-2790 FAX 36-3300 (Eメール)hhayashi@ sanwacon.co.jp (榊サンワコン内 林 方)

対象 市内に住むか通勤・通学する人 ※運動ができる服装で参加してください。



## アーチエリー初心者講習会

福井市アーチエリー協会(県立アーチエリーセンター内)  
スポーツ課 ☎ 20・53555

とき 9月21日(日)

13時30分～15時

・9月27日～10月25日の毎週土曜日

19時～20時30分

・10月26日(日)

13時～15時

〈全7回〉

ところ 県立アーチエリーセンター(合谷町)

対象 市内に住むか通勤・通学する中学生以上の人

定員 10人程度(抽選)

参加費 一般7000円  
大学生以下6000円

(弓具の使用料、保険料含む)

申込 9月20日(土)まで、協会で電話受付(月曜日を除く)

## 福武線に乗って出かけよう

福井市福井鉄道福武線サポート  
団体協議会事務局(地域交通課内)

☎ 20・51308

### ◆観月の夕

とき 9月28日(日)

17時～

ところ ハーモニーホールふくい

内容 足羽中学校吹奏楽部による演奏、ナナ・イロコンサート、月見茶屋、打ち上げ花火 など

※福武線で来場した人(先着50人)に、会場内の月見茶屋で使えるお買い物券200円分を差し上げます。(16時からハーモニーホール駅で配布)

◆レトラム&ドイツ料理を楽しむ  
まちなか散策

ドイツ製車両「レトラム」に乗って、まちなか散策に出かけませんか。

とき 10月5日(日)

11時～14時30分

※時間変更になることがあります。

集会場 西武福井店前 仮設電停  
内容・レトラム乗車

(西武前～田原町駅)  
・ドイツ料理の昼食会

定員 50人(先着順)

参加費 大人500円  
小学生250円

申込 9月16日(火)9時から26日(金)12時まで、電話受付



レトラム

## まちづくり交歓会

「小・中学生からの情報発信  
国見笑顔のまちづくり」

「いきいき国見」事務局(国見公民館内)  
☎ FAX 88・20004  
まちづくり・国際課  
☎ 20・53000

地区の活力を持続し、未来につながるまちづくりの取り組みを、子ども目線を変えて、参加者全員で楽しく考えます。

とき 10月26日(日)

12時30分～16時30分

ところ 国見小学校 体育館

対象 地区でまちづくり活動をしている人

・NPO(市民団体)で活動している人

・まちづくりに関心のある人

定員 50人(先着順)

申込 9月16日(火)から30日(火)まで、FAXまたはEメール受付

※氏名、電話番号またはメールアドレス、住んでいる地区または所属団体名をお知らせください。

《Eメール》  
kumini-k@mx1.fctv.ne.jp

## 子ども医療費助成通知書の 広告主募集

子ども福祉課 ☎ 20-5412

子ども医療費助成通知書(圧着はがき形式)の裏面に掲載する広告を募集します。

募集数 1枠(3月発送分)

大きさ 縦55ミリ×横100ミリ

申込 10月17日(金)(必着)までに、申請書に必要事項を書き、広告原稿案、見積書、納税証明書添えて、窓口(別館2階)へ提出または郵送してください。

※申請書は、子ども福祉課のホームページからダウンロードできます。

申込先 〒910-8511 福井市役所 子ども福祉課

※応募要件など、詳しくはホームページをご覧ください。

## 募集

## 福井空港スカイフェス 2014

福井空港「空の日」記念行事実行委員会(福井空港事務所内)  
☎ 51-4066  
総合政策室 ☎ 20-5283

とき 9月21日(日)8時30分～17時

ところ 福井空港

内容 ・小型機・ヘリコプター体験搭乗(当日抽選、小型機12人、ヘリ18人)  
・ランウェイ・ウオーク「滑走路を歩こう！」(当日先着70人)  
・滑走路縦断リレー  
・航空機の展示  
・グライダー曲技飛行  
・ジャズコンサート  
・ちびっこゲーム広場 など  
※悪天時は、内容を一部変更します。

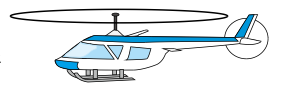

※体験搭乗やランウェイ・ウオークの受付時間など、詳しくは福井空港振興協議会のホームページをご覧ください。

## 防衛大学校・防衛医科 大学校 学生募集

自衛隊福井募集案内所  
行政管理室  
☎ 24・3702  
☎ 20・5230

◆防衛医科大学校看護学科学学生  
試験日【1次】10月18日(出)

◆防衛医科大学校学生  
試験日【1次】11月1日(出)、2日(回)

◆防衛大学校学生(一般前期)  
試験日【1次】11月8日(出)、9日(回)

◎いふれむ...  
応募要件 平成27年4月1日現在、  
高等学校を卒業した(見  
込みを含む)21歳未満の  
人

※申込方法など、詳しくは案内  
所へお問い合わせください。

受付期間 9月30日(火)まで

## 青年海外協力隊・シニア 海外ボランティア募集

(独)国際協力機構(JICA) 国際協力推  
進員 福井県デスク ☎ 28・88000  
まちづくり・国際課  
☎ 20・53000

対象 【青年海外協力隊】

20〜39歳

【シニア海外ボランティア】

40〜69歳

職種 農林水産、食品加工、保  
守操作、土木建築、保健  
衛生、教育文化、社会福  
祉、観光・商業、スポー  
ツなど

募集期間 10月1日(水)〜11月4日(火)

◆体験談&説明会  
とき 10月4日(出)

・10月8日(水)  
18時30分〜20時30分

ところ 県国際交流会館

※申込は必要ありません。

詳しくは、JICAのホーム  
ページをご覧ください。

## 相談

### くらしなんでも相談会

ライフサポートセンター 福井  
☎ 0120・6299・417  
労政課 ☎ 20・5321

法律問題をはじめ、暮らしの  
中で困っていることについて、  
弁護士や金融・保険の専門家が  
無料で相談に応じます。

とき 9月28日(日)

9時〜16時  
ところ 地域交流プラザ  
(アオッサ5階)

## 子どもの悩み110番

福井大学 森透研究室  
☎ 27・8725  
市民サービス推進室  
☎ 20・53003

大学教授や医師、弁護士が、  
面談や電話などで、子どもの悩  
み相談に応じます。

とき 9月12日(金)、13日(土)

13時〜21時

ところ 福井大学 教育実践総合  
センター (文京3丁目)

相談料 無料

【相談専用ダイヤル】  
☎ 27・2061、2062  
FAX 27・8971

## 社会保険労務士無料相談

福井県社会保険労務士会 福井支部  
☎ 21・8157  
市民サービス推進室  
☎ 20・53003

とき 10月2日(木)から毎月第1  
木曜日

13時〜16時

ところ 市役所本館1階

市民サービス推進室

内容 健康保険や年金、労働問  
題などに関する相談

※申込は必要ありません。

## 法テラス福井8周年記念 無料法律相談

法テラス福井  
☎ 0500・33803・5475  
市民サービス推進室  
☎ 20・53003

とき 10月11日(出)

9時20分〜11時50分

ところ 法テラス福井  
(順化小学校北)

内容 金銭や離婚、相続、犯罪  
被害などに関する相談

定員 28人(先着順)

申込 9月16日(火)9時から法テ  
ラス福井で電話受付

## その他

### セアカゴケグモに注意しましょう

市保健センター ☎ 28-1256

市内で、神経毒を持つ「セアカゴケグモ」が  
発見されました。かまれた場合、局所が痛み、熱  
を持つほか、発汗や吐き気などの症状があり、  
子どもや高齢者は重症化することがあります。

#### 【特徴】

体長10ミリの程度で体全体が  
黒く、背中と腹部に赤い模  
様があります。

#### 【好む場所】

- ・コンクリートブロックの  
へこみ・穴
- ・プランターと壁との隙間
- ・自動販売機やエアコンの  
室外機、自転車のサドル  
の裏側 など



セアカゴケグモ (背面)  
出典 九州地方環境事務所  
ホームページ

#### 【対処方法】

- ・クモやクモの巣に触れない
- ・市販の殺虫剤をかけるか、靴で踏みつぶす

#### 【かまれたら】

患部を水で洗ってから冷やし、すぐに医療機関で  
受診する。

※可能であれば死骸を持って行ってください。

#### 【電話相談窓口】

県福井健康福祉センター ☎ 36-1116

※詳しくは、市保健センターのホームページをご覧  
ください。



# デザイン・品質向上支援事業補助金

商工振興課 ☎ 20-5325

市では、自社製品などの付加価値を高めるため、グッドデザイン賞やモンドセレクションなどのコンテストに出品する場合、必要となる経費の一部を支援します。

- 対象** 市内の中小企業者、中小企業グループ、中小企業団体
- 補助要件**
- ・出品する製品が過去に当該補助金を受けていないこと
  - ・事業に参加するもの全てが市内に本店を有していること
  - ・国や県などから補助金を受けていない事業であること
  - ・市税を完納していること

**補助率** 対象経費の2分の1以内

**補助限度額** 【国内認証】国内に本部を置く認証機関に出品する場合 5万円  
 【国際認証】国外に本部を置く認証機関に出品する場合 20万円

**募集期間** 予算額に達するまで

**対象経費** エントリー費用、輸送費、翻訳費、出品代行費用

**対象となるコンテスト**

モンドセレクション、iTQi（優秀味覚賞）、DLG 国際品質競技会、IWC（インターナショナル・ワイン・チャレンジ）、ロンドン酒チャレンジ、ハラル認証、グッドデザイン賞、iF 製品デザイン賞 など

## モンドセレクションとは

食品、飲料などの技術的水準を審査するベルギーの民間団体から与えられる賞。日本からもサントリー「プレミアムモルツ」など、数多くの商品が受賞しています。

受賞によって、売り上げの向上や販路拡大につながるほか、消費者にとっても品質保証の目安となり、高い宣伝効果が期待できます。

## 住宅用太陽熱温水器を設置する費用の一部を補助します

環境課 ☎ 20・53908

**対象** 住宅に太陽熱温水器設備を新たに設置または取り

替えをする人

**補助額** 設備の購入・設置にかかる費用の5分の1

(上限2万円)

**補助件数** 10件(先着順)

**申込** 随時、窓口受付

※平成27年3月31日までに、設置を完了してください。

詳しくは環境課のホームページをご覧ください。

## クリーンセンターの工事にご協力をお願いします

クリーンセンター ☎ 53・89009

クリーンセンターでは、現在、大規模改修工事を行っています。9月12日(金)から10月2日(休)まで、機器の更新を行います。ご迷惑をおかけしますが、ご理解とご協力をお願いします。また、安全で安定したごみ焼却を維持するため、ごみの分別・減量化にご協力ください。

## 《民放テレビ 番組情報》

**番組名** 「福いっばいテレビ」  
**内容** 観光のまちづくり  
**放送局** 福井テレビ (081ch)  
**放送日時** 【本放送】9月20日(土) 16時40分～16時55分  
 【再放送】9月25日(木) 15時37分～15時52分  
 ※放送日時や内容は、変更する場合があります。  
 広報広聴課 ☎ 20-5257

## 《福井市行政チャンネル(ケーブルテレビ121ch) ぶくチャンネル 番組情報》

番組名	内容	放送期間
いきいき情報 ふくい	防災意識薄れていませんか?	9/20まで
	コミュニティバスすまいる	9/11～9/30
	福井しあわせ元気国体に向けて	9/21～10/10
やろっさ FUKUI	河合九頭竜ドラゴンボート大会 実行委員会 ファイヤーエンジェルス	9/15まで 9/16～9/30
ビデオ ライブラリー	「まちの活性化・都市デザイン競技」 福井市長特別表彰式・記念シンポジウム	9/30まで
市役所情報局	応急手当てマニュアル 救急車が来るまでに	9/15まで
	それゆけ! 福井市調査隊 (まちづくり)	9/16～9/30
みんなのひろば	投稿ビデオ・写真やリクエスト番組	9/30まで
ぶくチャンネル 回覧板	イベント情報や市からのお知らせ	毎日 (毎週土曜日更新)

※放送時間や内容など、詳しくは広報広聴課のホームページまたは福井ケーブルテレビ番組ガイド「けーぶるちゃん。」(美山地区を除く)をご覧ください。内容は、変更する場合があります。

## 人口と世帯(前月比)

**総数** 267,308人  
 男 129,113人(+10)  
 女 138,195人(+39)  
**世帯数** 99,304世帯(+49)  
 平成26年8月1日現在

## 9月の納税

国民健康保険税 3期

納税は便利な  
納税組合や口座振替で  
「この社会 あなたの  
税が生きている」



初秋の閑村 〈1991年〉



## ふるさとを愛す

～豊田三郎画伯の  
絵画から～



### 初秋の閑村

豊田三郎

変哲もなきこの風景を、人は「何と見るにや」。恐らく「悠揚迫らぬ、この静寂さ、この平穏さ」と見るならむ。  
私は古里の自然を、「風光明媚、幽邃絶倫の芸術境」と誇っている。  
それを「絶対無限の妙用として」尊敬し、感謝している。  
さりながら、自然は時折歴史を覆し、天変地変と誘発する。  
その原因は、人間の無謀な作為からである。  
あることを反省すべきである。  
人間よ!! 自然を護れ、自然は人間の暴挙と耐えて、密かに嗚咽しているのだ!!

## 編集 後記

敬老事業の特集で、多くの高齢者の方を取材しました。皆さんが、本当に今を楽しんでいて、「私も負けていけない、あんな歳の重ね方をしていきたいな」と思いました。(谷崎) 以前、80歳を過ぎたおじいちゃんを取材しました。「毎日楽しい。80年生きてきて、今が一番楽しい。ガハハ」と笑う姿を見て、「俺の老後もきっと明るく」と元気づけられました。(下田)

基金の他にも、市民の皆さんからいたたく寄附は、さまざまあります。「ふるさと納税」がその一つ。自治体から特産品が届くことで注目されています。寄附にも魅力発信が重要だと感じました。(三木) 愛宕坂茶道美術館で行われた「読書感想文を書くコツを学ぼう」を取材しました。紙面の都合で、掲載できず残念ですが、広報広聴課のHPで紹介いたします。さらものぞいてみてください。(三原)

厳選!  
29品目

# ふくい「一押し」の逸品

第6回

このコーナーでは、福井産の一押し農林水産物を紹介します。



イチジク

「本郷イチジク」は、平成12年から本郷地区で栽培されており、8月上旬から11月下旬に収穫されます。食物繊維を豊富に含んでおり、腸の働きを活発にし、便秘予防に効果があります。また、イチジクに含まれる酵素は、消化作用を促進するため、食後のデザートとしても最適です。

果実たっぷり「イチジクジャム」!

完熟させた本郷イチジクを皮つきのまま煮詰めて作られたイチジクジャムは、あっさりとした甘さが評判です。

農産物加工施設「愛菜夢工房」では、女性農業者などで構成された団体が、本郷・鶉・秦地区の特産物を使った加工品の開発・製造を行っています。農産物直売所「喜ね舎」などで販売しています。



ふくい一押し」の逸品

検索

問い合わせ 農政企画室 ☎20-5420

