



睦月神事(2/15)

- 混ぜればごみ、分ければ資源 (2面)
- フォトかわら版 小京都の街並みと地酒を楽しむ ほか (3面)
- World ふくい 福井から世界へ羽ばたくボランティア (4面)

混ぜれば **ごみ**、 分ければ **資源**

目標達成まであと少し

910gを **900g** に

市では、平成30年度までに、1人1日あたりのごみ排出量を900グラムに減らす目標を立てています。平成26年度のごみ排出量は910グラムの見込みで、目標達成まであと一步に迫っています。

ごみ排出量を10グラム減らすと、ごみ処理にかかる費用を年間で約2千万円節約できる計算になります。少し気をつけて分別するだけで、ごみを減らし、資源に変えることができます。

皆様のご理解とご協力をお願いします。

ごみの中からこんなもの

本、新聞紙、チラシ



読まなくなった本は古本屋に、新聞紙やチラシは古紙回収業者に引き渡しましょう。また、集団資源回収に出す方法もあります。

紙類はごみ全体の3~4割を占め、きちんと分別すれば減量の効果も大きくなります。

手付かずの食材

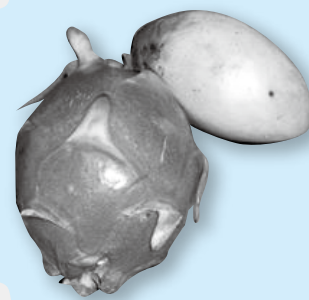

「タイムセールだから」「半額だから」という理由だけで買っていますか。 unnecessary purchases are not good. Even if you buy them, you should reduce waste.

生ごみの水気をきちんと切る、ごみになりそうなものは受けとらないことも、ごみを減らすのに有効だ。

ごみを減らせば、ごみ処理場から出る二酸化炭素も減らせるぞ。

ほんの少しの「できること」から始めようぜ!!

問い合わせ 清掃清美課 ☎ 20-5377



ワケルンジャー

町屋造りの
酒蔵



小京都の街並みと地酒を楽しむ

2月7日、大野市で「灯りと地酒を楽しむ旅」が行われました。これは、越美北線と乗合バスに乗る運動を進める会が、越美北線の利用を促進するため初めて企画したものです。

越美北線に乗って越前大野駅までやってきた参加者30人は、観光ボランティアガイドの案内で4つの酒蔵を巡り歩き、飲み比べをしました。平成大野屋で食事を取り、ほろ酔い気分になった後、越前大野城を彩る冬花火を鑑賞しました。

参加した男性は「今日初めて大野のまちなかを歩いたが、奥越の小京都と呼ばれるだけあって感じがいい。お酒もおいしかった」と楽しんだ様子でした。



大野の地酒を堪能する参加者

在りし日の福井城に思いをはせる

2月8日、市まちづくりセンター「ふく十」で、福井城発掘物語の「トーク会&探索会」を行いました。

このイベントは、文化財保護センターが開催し、今回で4回目。近代化の中で失った福井城の風景を、発掘調査の結果と絵図で紹介しています。

約20人が集まったトーク会は、参加者からの質問に答える形で進行。「西口再開発の発掘調査で遺構は発見されたのか」との質問に対し、江戸時代の道や武家屋敷の跡が出土したことなどを話していました。

探索会では、中央大通りや北の庄城址資料館などを巡り、江戸時代に描かれた「福井城旧景」と現在の景色を見比べながら、在りし日の福井城の風景を思い描きました。



福井城下の区割りを解説する職員

子育てママの就職を応援

2月17日、県生活学習館で、子育てをしながら再就職や正社員を目指す女性に特化した初の就職支援セミナーを行いました。

自らも子育て中という株式会社ドリムワークスの山内喜代美氏が、働くことは人生をより良くするための手段であることを話し、「最優先は子どもや家族」という子育てママならではの働き方を強調。15人の参加者は自分の価値観を基にそれぞれの人生テーマを作成しました。

参加者たちは、「普段子どものことばかりで自分のことを考える時間がなかった」「仕事だけでなく、自分の人生や価値観について考えさせられた」と話し、就職に向けて気持ちを新たにしています。



子育てママのキャリアデザインについて語る山内氏



福井から世界へ羽ばたくボランティア

海外で2年間のボランティア活動を終えて帰国した、JICAボランティア隊員を紹介します。



内田 真由美 さん

派遣国：ウガンダ（アフリカ）
職 種：コミュニティ開発

■ボランティアに参加したきっかけは？

大学生の時から参加している地元のボランティアに、とてもエネルギッシュなJICAボランティア経験者の方がおり、私も参加してみたいと思うようになりました。

■今後の目標は？

海外に出て、改めて日本のことを深く考えるようになりました。ぜひ、福井の伝統産業に携わりたいです。



コメの栽培普及に取り組む内田さん

派遣国：カメルーン（アフリカ）
職 種：幼児教育



矢尾 明子 さん

■どんなときにやりがいを感じましたか？

子どもや同僚の教師から「今日はとても楽しかった」「新しいことを学ぶことが本当によい」と聞いたときや、現地の人と協力して大きなセミナーを成功させたときです。

■今後の目標は？

帰国後、世界に目を向けることを意識するようになりました。将来は、グローバルな保育のスペシャリストになりたいです。



紙芝居を読む矢尾さん

JICAボランティア募集 ※詳しくは、12面をご覧ください。

問い合わせ まちづくり・国際課 ☎ 20-5300



消費者トラブル Q&A

第33回

契約前に知って安心！ 新生活

Q 4月から、息子が県外の大学に通います。賃貸アパートを契約するときに、注意する点はありますか。

A 契約前に次の3点に注意しましょう。

・情報収集をしっかりと！

現地に出向いて確認することが大切です。間取りや設備に加えて、ごみステーションや駐輪場など、周辺環境をチェックすることで管理状況が分かります。

・即決は禁物

重要事項説明書や契約書をよく読み、疑問点は納得がいくまで質問しましょう。書類の中に、公共放送やネット回線の契約書が紛れていることがあります。書類はきちんと確認しましょう。

・入居後の管理についても確認を

家賃支払い方法や、設備の不具合が発生した場合の修繕はどうなるのかななどを、事前に確認しておきましょう。

問い合わせ 消費者センター（相談専用）☎ 20-5588

読んで実践！安全・安心 Information No.33

今回のテーマは、
『市の備蓄施設』だよ



防サイまるくん

市では、大規模な災害に備えて、防災備蓄倉庫や非常用貯水装置を各地区に設置しています。

○防災備蓄倉庫

非常食や災害時の初動対応に使える資機材を蓄えた倉庫を小学校などに設置しています。



防災備蓄倉庫の中

備蓄品目

乾パン、毛布、投光機、組み立て式トイレセット、工具セット、担架、救急セット、カセットコンロ、カセットガス発電機、メガホン など



非常用貯水装置

○非常用貯水装置

平常時は、水道管の一部として水が流れており、災害時でも新鮮な水を貯えられる構造になっています。地区によってはペットボトル飲料水を備蓄しているところもあります。

問い合わせ 危機管理室 ☎ 20-5234

ダメ絶対! 危険ドラッグ

危険ドラッグは、麻薬、覚せい剤、大麻などの規制薬物などに化学構造を似せて作られ、心身に悪影響を及ぼすものです。

合法ハーブやお香などと称して販売されていますが、麻薬や覚せい剤以上の危険性も指摘されています。絶対に使用しないでください。

使用してしまうと

吐き気や頭痛、けいれん、意識障害、呼吸困難などを起こし、最悪の場合には死亡することもあります。幻覚や妄想で錯乱し、放火や殺人などの凶悪犯罪や、重大な交通事故を引き起こすこともあります。また、危険ドラッグを入手するために、借金や窃盗、詐欺などの犯罪を平気で犯すようになります。



たった一度の使用でも、薬物に依存するようになり、あなたの健康だけでなく未来までも奪い、家族や周りの人にも不幸をもたらします。

危険ドラッグを絶対に寄せ付けない強い心を持ちましょう。

問い合わせ 市保健センター ☎ 28-1256

福井駅西口再開発ビルの建設工事が進んでいます!

来年の春、JR福井駅西口に誕生する再開発ビル。現在、地上約30mの鉄骨の骨組みが立ち上がり、その上部にはタワークレーンも設置されました。今後は地上約90mまで積み上がり、完成すれば県内で一番高い建物となります。

工事の進捗状況は、都市整備室のホームページで随時更新しています。日に日に変化する西口再開発ビルの建設工事に、今後ぜひご注目ください!

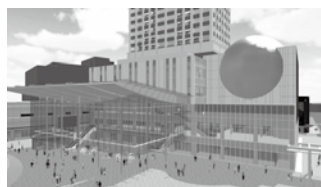

完成イメージ



工事全景

問い合わせ 都市整備室 ☎ 20-5454

郷土歴史

とことん再発見

越前松平家の名刀

江戸時代の福井藩主・越前松平家には、天下の名刀とさまざまなお宝があります。

初代藩主・結城秀康が所持していた「御手柄」は、天下三名槍の一つであり、父・徳川家康から譲り受けた刀剣「名物稲葉江」や、二代藩主・忠直が徳川秀忠から贈られた太刀「童子切安綱」などがあります。また、平安時代の名工・三条宗近が、稲荷明神の助けを得て鍛えたという太刀「小狐丸」も、福井にあったという話があります。

残念ながらこれらの名刀は、現在福井で見ることができませんが、今回の企画展では、鎌倉時代の名工・恒次の太刀や、刀身に彫刻を施した元祖といわれる豊後行平の短刀「大供利」、切れ味で有名な関孫六の脇指などを展示します。

ぜひ名刀の美しさをご覧ください。

企画展「越前の刀剣」

とき 3月11日(水)～5月10日(日)



豊後行平作「大供利」の刀身彫刻(越前文庫・当館保管)

問い合わせ 郷土歴史博物館 ☎ 21-0489



固定資産の縦覧帳簿の縦覧と課税台帳の閲覧を行います

資産税課 ☎ 20-5315

暮らし

お知らせ

information

◆縦覧

納税者が、所有している土地や家屋の評価が適正かどうかを確認するため、市内のほかの土地や家屋の価格と比較できる「土地および家屋価格等縦覧帳簿」の縦覧を行います。

と き 4月1日(水)～30日(木)
8時30分～17時15分
※土・日曜日、祝日を除きます。

ところ・市役所本館2階 資産税課
・各総合支所 振興課
※各総合支所では、旧町村分のみ縦覧できます。

縦覧できる人

固定資産税の納税者または代理人

縦覧できる内容

【土地】所在地、地目、地積、評価額
【家屋】所在地、家屋番号、種類、構造、床面積、評価額
※所有者名や税額は縦覧できません。

手数料 無料

◆閲覧

納税義務者は、所有している固定資産について、「固定資産課税台帳」に記載された内容を確認できます。また、借地・借家人なども、対象となる固定資産の課税内容を確認できます。

と き 4月1日(水)～平成28年3月31日(木)
8時30分～17時15分
※土・日曜日、祝日、年末年始を除きます。

ところ・市役所本館2階 資産税課
・各総合支所 振興課

閲覧できる人

固定資産税の納税義務者または代理人、借地・借家人
※借地・借家人は、借りていることを証明する契約書が必要です。

手数料 1件 200円
※4月1日(水)～30日(木)は無料です。

◎いずれも…

- 持ち物**・印鑑
- ・公的機関発行の顔写真付き身分証明書（運転免許証、住民基本台帳カード、パスポート など）
 - ・委任状（代理人のみ）

3月検針分の都市ガス料金

ガス水道料金センター（ガス） ☎ 20-5613

使用量区分	0㎡から20㎡まで	20㎡を超え100㎡まで	100㎡を超え200㎡まで	200㎡を超える場合
基本料金 (1か月あたり)	579.31円	753.10円	1,332.40円	2,595.26円
従量料金単価 (1㎡あたり)	265.81円	257.68円	251.78円	245.76円

※従量料金単価は、原料費調整額（+12.28円）適用後の単価です。

春の火災予防運動

予防課 ☎ 20・3997

3月20～26日は、春の火災予防運動の実施期間です。空気が乾燥し、火災が発生しやすい時季を迎えます。火の取り扱いに注意しましょう。

また、住宅用火災警報器は、古くなると電子部品の寿命や電池切れなどで、火災を感知しなくなる場合があります。設置から10年を目安に、本体を交換しましょう。

平成26年度 全国統一防火標語
「もういいかい
火を消すまではまだだよ」

健康

生活機能改善「からだの通信簿アップ講座」

東山健康運動公園 ☎ 54・9190

と き 4月16日～7月16日の毎

週木曜日

（全12回）

13時30分～14時30分

ところ 東山健康運動公園

対象 65～74歳で、医師から運動制限をされていない人

内容 身体機能を高め、介護予防につながるための運動

講師 A F A A マスタートレイ

ナー 中田 成裕 氏

定員 30人（抽選）

受講料 無料

※利用料金が別途必要です。

申込 4月2日(木)まで窓口または電話受付

は電話受付

介護サポーターを募集しています

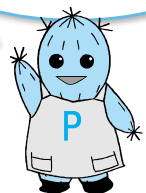

長寿福祉課 ☎ 20-5400

1 日人間ドック

保険年金課（保険係） ☎ 20-5383 FAX 20-5747

	国民健康保険 1日人間ドック	長寿（後期高齢者） 1日人間ドック
受診日	5月1日(金)～8月31日(月) ※福井赤十字病院は8月3日(月)からです。	
対象	次のすべてに該当する人 <ul style="list-style-type: none"> 福井市国民健康保険に加入し、国民健康保険税の滞納がない人 受診日の時点で74歳以下の人 平成26年度に福井市国民健康保険 1日人間ドックを受けていない人 	次のすべてに該当する人 <ul style="list-style-type: none"> 市内に住む人で、受診日の時点で後期高齢者医療制度に加入している人 後期高齢者医療保険料の滞納がない人 平成26年度に福井市長寿 1日人間ドックを受けていない人
健診内容	血圧測定、尿検査、血液検査、心電図、眼底検査、便潜血検査、胃部X線検査（または内視鏡）、胸部X線検査、腹部超音波検査、問診、身体計測、子宮頸がん検査（女性のみ）	
定員	800人（抽選）	100人（抽選）
負担金	男性 1万3,000円、女性 1万4,000円 ※福井県済生会病院で受診する場合は、1,080円増額になります。	
申込方法	3月31日(火)（必着）までに、応募用紙または白紙に、郵便番号、住所、氏名、性別、生年月日、電話番号、希望健診機関名（1か所のみ）を記入し、「人間ドック応募」と書いて、保険年金課の窓口または郵送、FAXで提出してください。保険年金課のホームページから申し込むこともできます。 ※応募用紙は保険年金課、市役所総合案内、各総合支所・連絡所・公民館にあります。保険年金課のホームページからダウンロードすることもできます。 定員に満たない場合は、4月30日(木)まで受け付けます。	
申込先	〒910-8511 福井市役所 保険年金課	

※4月中旬に、全員に抽選結果を通知します。希望した健診機関と異なることがあります。
 平成26年度に福井市の1日人間ドックを受けた人の申込は、6月下旬から受け付けます。
 1日人間ドックを受診する人は、特定健診や長寿健診を受診できません。

【指定健診機関（50音順）】

（男女とも）

あすわクリニック	いなだクリニック	岩井病院	打波外科胃腸科婦人科	大滝病院
奥村外科胃腸科	県民健康センター	光陽生協クリニック	小林クリニック	嶋田病院
清水内科循環器医院	多賀内科循環器科医院	田中病院	つくし野病院	富永病院
中永医院	丹尾医院	新田胃腸科放射線科病院	はまなかクリニック	畑内科
福井県済生会病院健診センター	福井県予防医学協会	福井県立病院健康診断センター	福井県労働衛生センター	福井厚生病院健診センター
福井循環器病院	福井赤十字病院健診センター	福井総合クリニック	福井中央クリニック	藤田医院
松田外科胃腸科医院	三崎胃腸科クリニック	安川病院	吉田医院（順化）	吉村医院

（男性のみ）

有塚医院	宇賀治医院	大滝クリニック	大久保外科内科医院	斉木内科循環器科医院
さくら千寿病院	坪川内科循環器科医院	野村内科医院	長谷川医院	舟津内科循環器科医院
本定医院	宮地内科	村井内科医院	村上内科医院	

催し・講座

「野菜たっぷり」 独身者限定春コン

男女共同参画・子ども家庭センター
 ☎ 20-15337 FAX 20-15388

お弁当作りを楽しみながら、
 素敵な出会いを見つけませんか。
 と き 4月26日(日)
 11時30分～14時

ところ アオッサ6階調理実習室
 対象 市内に住むか勤める30～40歳の独身のひと
 講師 ナチュラルデリ&カフェ ベジヤード 福岡 繭香氏
 定員 男女各12人（抽選）
 参加費 1000円（材料費）
 持ち物 エプロン、三角巾、手拭き用タオル

申込 4月9日(木)（必着）までに、窓口（アオッサ5階）または郵送、電話、FAXで、行名、住所、氏名、性別、年齢、電話番号をお知らせください。
 ※市少子化対策・子育てサポート「はぐはぐnet」から申し込むこともできます。

申込先 〒910-0858
 福井市手寄1丁目4-1
 男女共同参画・子ども家庭センター

「ふくい市民活動基金」 成果発表会・募集説明会

男女参画・市民協働推進室

☎ 20・50003

市民活動を応援する「ふくい市民活動基金」から助成を受けた団体の成果発表会と、平成27年度募集説明会を行います。

とき 3月22日(日)

じかん 【成果発表会】
13時～

【募集説明会】
15時45分～

15時45分～

ところ 県国際交流会館

※詳しくは、男女参画・市民協働推進室のホームページをご覧ください。

福井・環境ミーティング

市環境パートナーシップ会議事務局
(環境課内) ☎ 20・50008

環境問題に取り組んでいる市民活動団体や大学関係者、企業が、日頃の活動を紹介します。

とき 3月15日(日)

13時～17時30分

※開場は12時30分からです。

ところ アオッサ6階

後援 ユニー(株)、福井大学地域環境研究教育センター、

福井県民生活協同組合

内容・特別講演「環境問題と世



界のへらへら」

(14時10分～15時40分)

〈講師〉

フリージャーナリスト

牧野 佳奈子氏

・活動事例の発表、ミニフォーラム
参加費 無料

ふくいガンコ親父 コンテスト

市まちづくりセンター

☎・FAX 21・5291

地域で子どもを育てるキーマン「ガンコ親父」を発掘し、顔と顔の見えるまちづくりを推進するため、コンテストを行います。誰でも観覧できます。

とき 3月15日(日)

10時～12時

ところ 市まちづくりセンター

「ふく十」(駅前電車通り)

内容・ガンコ親父応援合戦
・ガンコ親父パネルディスカッション
・公開お悩み相談会 など

※詳しくは、市まちづくりセンターのホームページをご覧ください。

まちづくりフォーラム

市まちづくりセンター

☎・FAX 21・5291

市では、官民協働で中心市街地の活性化に取り組んでいます。身近なまちづくりについて考えてみませんか。

とき 3月19日(木)

18時30分～20時

※受付は18時からです。

ところ 市まちづくりセンター

「ふく十」(駅前電車通り)

内容・「ふく十」の活動報告

・事例報告、意見交換
「新栄地区における低未利用地利活用の取り組み」
〈講師〉
福井大学大学院工学研究科 准教授 原田 陽子氏

定員 50人(先着順)

参加費 無料

申込 当日、会場受付

※詳しくは、市まちづくりセンターのホームページをご覧ください。

伝承料理教室

ガス・水道お客様課(ガスセンター)

☎ 20・5619

とき 4月1日(水)、15日(木)
11時～13時30分

ところ U・c・a・n・b・i・l・l・階
G・C・o・o・k
(西武福井店前)

内容 レンコンのはさみ揚げ

講師 福井市食生活改善推進員

定員 各10人(抽選)

参加費 5000円

持ち物 エプロン

申込 各開催日の1週間前の水曜日まで、G・C・o・o・k(☎22・22000)で電話受付(火曜日を除く10時～19時30分)

企画展

「さくら・桜・サクラ」

文学館でお花見気分

橋曙記念文学館 ☎ 35・1110
花見の季節に合わせて、桜にまつわる文学作品や花見の歴史、文化を紹介します。

とき 3月21日(祝)～5月10日(日)

9時～17時15分

※4月4日(土)～19日(日)は、21時まで開館します。

入館は閉館の30分前までです。

ところ 橋曙記念文学館

観覧料 100円

※中学生以下、70歳以上、障がい者は無料です。

レクリエーション スポーツ体験教室

市研修センター ☎ 21・1120

とき 3月24日(火)

9時～12時

ところ 市研修センター

(文京6丁目)

内容・インディアカ

・スティックリング

講師 福井市スポーツ推進委員

定員 30人(先着順)

参加費 無料

申込 3月15日(日)9時から窓口

または電話受付



福井競輪 西日本カップ 「越前春の海賞」(F1)

公営競技事務所 ☎34・30000

福井市出身の脇本雄太選手が
出場予定。福井を熱くする男た
ちの走りをご覧ください。
とき 3月29日(日)～31日(火)

10時～
ところ 福井競輪場
入場料 50円

◆関連イベント(29日)

- 参加12チームによる「YOSAKOI」福井けいりん杯
- オリジナルカードまたはソーラーライトが当たる抽選会(先着1000人)
- 豚汁の振る舞い(先着500人)
- 花鉢プレゼント(先着120人、16時30分頃)

第44回 市民民踊大会

スポーツ課 ☎20・53555

とき 4月5日(日)

9時50分～16時

※受付は9時20分からです。

ところ 市体育館
対象 市内に住むか勤める人
参加費 300円(保険料含む)
持ち物 室内用シューズ、うちわ、手ぬぐい、昼食、飲み物
申込 当日、会場受付

※詳しくは、福井市不死鳥民踊の会(青山)☎090・2374・7797へお問い合わせください。

第35回 自転車乗り方教室

スポーツ課 ☎20・53555

とき 4月19日(日)

9時～12時

※受付は8時からです。

雨天時は5月3日(祝)に延期します。

ところ 県合同庁舎 駐車場

(松本3丁目)

対象 小学生以上
内容 自転車の引き歩きから自転車走行まで
定員 30人(抽選)
参加費 1000円(保険料含む)
持ち物 タオル
申込 4月13日(月)まで、福井市サイクリング協会(豊嶋)☎23・2128(で電話)で電話受付



初心者テニス教室

福井市女子テニス連盟(斉藤)

☎090・4326・53553
スポーツ課 ☎20・53555

とき 4月17日(金)、24日(金)、5月8日(金)、15日(金)、22日(金)、29日(金)

〈全6回〉

10時～11時30分

(雨天決行)

ところ わかばテニスコート

(飯塚町)

対象 市内に住むか通勤・通学する女性

定員 20人(抽選)

参加費 3000円(保険料含む)

※毎回、コート代100円

が別途必要です。

申込 4月4日(出)(必着)まで

に、はがきに住所、氏名(ふりがな)、年齢、電話番号を書いて送ってください。

申込先 〒910-0859

福井市日之出3丁目9-11

福井市女子テニス連盟

斉藤幸代 宛

ジュニアゴルフ教室

福井市ゴルフ協会(竹沢)

☎83・1118 FAX 83・15005
スポーツ課 ☎20・53555

とき 4月18日(出)、5月9日(出)、23日(出)、6月6日(出)、20日(出)、7月11日(出)、25日(出)、8月8日(出)、29日(出)、9月12日(出)

〈全10回〉

15時30分～17時30分

※受付は15時からです。

ところ フクイカントリークラブ

(坂井市)

対象 市内に住む小中学生

講師・協会推薦プロ

定員 20人(先着順)

参加費 6000円(保険料含む)

※初回に集金します。

申込 3月15日(日)から31日(火)まで、住所、氏名、学校名と学年、電話番号、経験年数を書いて、協会へFAXで送ってください。

※詳しくは、協会へお問い合わせください。

民具からみる 暮らしと歴史

おやごえ民家園 ☎34・3794

岡本家から寄贈された民具を展示します。民具を通して、昔の暮らしに思いをよせてみませんか。
とき 3月14日(出)～29日(日)
9時～17時15分

休日 毎週月曜日
観覧料 無料

※入園料が別途必要です。

◆炊飯実演

かまどで芋がゆを炊いて、昔の台所風景を再現します。炊きあがった芋がゆは試食できます。(なくなり次第終了)
とき 3月15日(日)
11時～12時

参加費 無料

◆竹とんぼ作り

とき 3月28日(出)、29日(日)
13時～14時
定員 各20人(先着順)
参加費 無料

※入園料が別途必要です。

申込 当日、会場受付

◎いずれも…

ところ おやごえ民家園

暮らし

福祉

健康

子育て

催し・講座

募集

相談

その他

市民憲章フォトモザイク アート完成披露式

不死鳥のながい(福井市市民憲章)
推進協議会(生涯学習室内)
〒20・50061

皆さんからいただいた写真を
組み合わせで作成したモザイク
アートを披露します。
とき 3月24日(火)
16時30分～17時20分

◆モザイクアート展示
とき 3月24日(火)～4月7日(火)
ところ アオッサ

特別展「むしむし美術館 の神様のデザイン、人々の アート」

自然が作り出した芸術作品で
ある昆虫の多様な色彩や形態を
紹介します。
とき 3月21日(祝)～5月17日(日)
9時～17時15分

※入館は16時45分までです。
ところ 自然史博物館
内容 昆虫の実物標本や模様の
拡大写真、チョウの羽で
作った切り絵、ヘラクレ
スオオカブトの展示

入館料 100円

※中学生以下、70歳以上、

障がい者は無料です。

◆アートな昆虫標本作り

とき 3月21日(祝)
10時30分～12時
対象 小学3年生以上
(小学生は保護者同伴)
定員 20人(抽選)
参加費 100円(材料代)
持ち物 筆記用具、メモ帳

◆初めてのカブトムシの幼虫探 し

カブトムシの飼育方法も学び
ます。抽選でヘラクレスオオカ
ブトの幼虫を差し上げます。
とき 3月21日(祝)
13時30分～15時

対象 小学生以上
(小学生は保護者同伴)
定員 50人(抽選)
参加費 無料
持ち物 筆記用具、メモ帳、虫か
ご

◎いずれも…

ところ 自然史博物館
申込 3月16日(月)(必着)まで
に、往復はがきに行事名、
住所、氏名、年齢、電話
番号を書いて送ってくだ
さい。
申込先 〒918-8006
福井市足羽上町147
自然史博物館

自然史講座

「春の足羽山を歩こう」

自然史博物館 〒35・2844
足羽山を散策し、早春に見ら
れる植物を観察します。植物に
名札をつける作業もします。
とき 4月4日(土)
9時～11時30分
(小雨決行・荒天中止)

ところ 足羽山
対象 小学3年生以上
(小学生は保護者同伴)

共催 福井南ロータリークラブ
定員 20人(抽選)
参加費 100円(テキスト代)
持ち物 筆記用具、メモ帳、飲み
物、帽子、タオル、雨具

申込 3月27日(金)(必着)まで
に、往復はがきに講座名、
住所、氏名、年齢、電話
番号を書いて送ってくだ
さい。
申込先 〒918-8006
福井市足羽上町147
自然史博物館

※長袖、長ズボン、歩きやすい
靴で参加してください。

館藏品ギャラリー

「大坂の陣400年」

郷土歴史博物館 〒21・0489
大坂の陣400年を記念して、
真田幸村のものと伝わるなぎな
たや、大坂の陣の絵図などを展
示します。
とき 3月11日(水)～5月10日(日)
9時～19時

※入館は18時30分までです。
ところ 郷土歴史博物館
観覧料 210円

※中学生以下、70歳以上、
障がい者とその付添人は
無料です。

春季特別展

「エヴァンゲリオンと 日本刀展」

郷土歴史博物館 〒21・0489
日本刀とアニメ「エヴァンゲ
リオン新劇場版」のコラボレ
ション。作品に登場するやりや
刀剣、作品からインスピレー
ションを受けたオリジナルの一
品などを展示します。
とき 3月28日(土)～5月10日(日)
9時～19時

※入館は18時30分までです。
ところ 郷土歴史博物館
観覧料 一般800円
高校・大学生600円
小・中学生400円

※未就学児、障がい者とその
付添人は無料です。
郷土歴史博物館友の会優
待観覧券は使用できませ
ん。

企画展「越前の刀剣」

郷土歴史博物館 〒21・0489
江戸時代、全国有数の刀の産
地だった福井の「越前新刀」や、
越前松平家伝来の名刀を展示し
ます。
とき 3月11日(水)～5月10日(日)
9時～19時

※入館は18時30分までです。
ところ 郷土歴史博物館
観覧料 210円

※中学生以下、70歳以上、
障がい者とその付添人は
無料です。

前売券発売所

郷土歴史博物館、シヨッ
ピングシティベル、パリ
オシティ、松木屋エルパ
店、サークルKサンクス、
セブンイレブン、ローソ
ン、京福バスチケットセ
ンター

※詳しくは、郷土歴史博物館の
ホームページをご覧ください。



図書館春休み特別行事

◆よんでみてがみ

本棚に貼ってある「よんでみてがみ」から、お気に入りを見つけて持ち帰ります。「よんでみてがみ」におすすめの本を書いて、友人や家族に渡してください。

と き 3月15日(日)～4月12日(日)

ところ 桜木図書館

対 象 3歳～小学生

◆桜木図書館こどもアルバム(2014年度版)

桜木図書館で行った行事のポスターや、ブックリストなどをつづった「こどもアルバム」で1年を振り返ってみませんか。ブックリストは持ち帰りできます。

と き 3月15日(日)～4月12日(日)

ところ 桜木図書館

◆春休みこどもえいが会

と き 3月27日(金) 14時～16時

ところ みどり図書館

内 容 劇団四季「嵐の中の子どもたち」

市立図書館 ☎20-5000
みどり図書館 ☎34-8859
桜木図書館 ☎20-1530
美山図書館 ☎90-1700
清水図書館 ☎98-3820

◆はるやすみおたのしみ会

紙芝居や大型絵本の読み聞かせなどをします。

と き 3月24日(火) 14時～14時45分

ところ 美山図書館

対 象 3歳～小学生

◆春休みおはなしのせかい

ところ	と き
清水図書館	3月25日(水) 11時～11時30分
みどり図書館	3月25日(水) 14時～14時45分
市立図書館	3月26日(木) 15時～16時
桜木図書館	3月27日(金) 14時～15時

対 象 5歳～小学生

フェニックス・プラザ 第1期講座・教室

フェニックス・プラザ トレーニングルーム ☎20-5060

◆講座

講座名	と き(全11回)	曜日	じかん
ヨガ	4/7～6/23	火	9:30～10:20
	4/4～6/20	土	10:00～10:50
太極拳	4/1～6/24	水	10:00～11:00
ピラティス	4/1～6/24	水	13:00～13:50
	4/3～6/19	金	10:00～10:50
健康体操	4/2～6/18	木	9:30～10:20

定 員 各30人(抽選)

受講料 2,700円(トレーニングルーム利用料含む)

※受講料の返還はできません。

申 込 3月24日(火)(必着)までに、往復はがきに講座名、開催曜日、住所、氏名、年齢、電話番号を書いて送ってください。

申込先 〒910-0018 福井市田原1丁目13-6
「フェニックス・プラザ講座」係

◆教室

教室名	と き	曜日	じかん	教室名	と き	曜日	じかん
健康体操	4/6～6/22	月	10:00～10:45	エアロビクス	4/6～6/22	月	19:15～20:00
ピラティス	4/6～6/22	月	11:00～11:45		4/1～6/24	水	14:00～14:45
フラダンス	4/6～6/22	月	14:00～15:00		4/1～6/24	水	19:30～20:15
ヨガ	4/6～6/22	月	18:15～19:00		4/2～6/18	木	19:00～19:45
	4/7～6/23	火	19:30～20:15		4/3～6/19	金	11:00～11:45
	4/2～6/18	木	13:30～14:15		4/4～6/20	土	11:00～11:45
太極拳	4/7～6/23	火	14:00～15:00	4/4～6/20	土	13:30～14:15	
	4/1～6/24	水	11:15～12:15	ズンバ	4/2～6/18	木	10:30～11:15
整美	4/2～6/18	木	20:00～20:50	ベリーフィット	4/3～6/19	金	14:15～15:00
	4/7～6/23	火	10:30～11:30				
	4/3～6/19	金	13:00～14:00				

◎いずれも…

と ころ フェニックス・プラザ トレーニングルーム

対 象 市内に住むか勤める人

※中学生以下、子ども連れの人は受講できません。

※祝日および4月30日～5月2日は休講します。

講座・教室開催時もトレーニングルームは利用できます。

定 員 各30人(先着順)

受講料 1回 270円(トレーニングルーム利用料)

申 込 当日、開始時間の1時間前から会場受付

養浩館庭園 樹木図鑑

文化課

☎20・5367
FAX 20・5670

春の養浩館庭園で、さまざまな樹木の個性を見つけて、自分だけの図鑑を作ってみませんか。
とき 4月4日(出)

対象 小学4年生以上

内容 樹木や庭木の配置などの説明

・図鑑の作成

定員 10人(先着順)

参加費 無料

持ち物 色鉛筆、カメラ

申込 3月16日(月)から、電話、FAX、Eメール受付

※住所、氏名、年齢、電話番号をお知らせください。
《Eメール》
bunka@city.fukui.lg.jp

養浩館ライトアップ 2015

宝永まちづくり委員会

(宝永公民館内) ☎22・00036
まちづくりの国際課 ☎20・56000

とき 3月14日(土)、15日(日)

18時〜20時30分

場所 養浩館庭園、お泉水公園

内容 電気照明、あんどんによるライトアップ

・ハープ、二胡の演奏
・甘酒、梅こぶ茶の振る舞い

お茶席(14日のみ)
入園料 無料

募集

雑誌スポンサー募集

市立図書館	☎20・5000
みどり図書館	☎34・8859
桜木図書館	☎20・1530
美山図書館	☎20・1700
清水図書館	☎9890・3820

図書館では、4月から雑誌スポンサー制度を始めます。企業などに、雑誌の年間購入代をご負担いただき、広告を最新号の雑誌カバーに掲出します。雑誌はリストから選べます。(先着順)

対象 県内の企業、商店、団体(個人は除く)
掲出内容 カバー表面に企業名、裏面に企業広告

※申込方法など、詳しくは図書館のホームページをご覧ください。書館にお問い合わせください。

公民館主事募集

生涯学習室 ☎20・5361

募集期間 5月1日〜

平成30年3月31日

勤務時間 1週間あたり35時間

休日 毎週月曜日、祝日、毎月第3日曜日ほか

勤務場所 豊・鶴・美山公民館

勤務内容 教育事業の企画・運営

・公民館に関する事務など
賃金 月額15万8700円
(平成26年度実績)

応募要件 次のすべてに該当する人

・市内に住民登録がある人

・パソコンの基本的な操作ができる人

募集人数 各1人

申込 3月23日(月)(必着)までに、申込用紙に必要事項を書いて、郵送または窓口へ提出してください。

※募集要項と申込用紙は、生涯学習室または各公民館にあります。生涯学習室のホームページからダウンロードすることもできます。

申込先 〒910-8511 福井市役所 生涯学習室
※複数の公民館に申し込むことはできません。
詳しくは、募集要項をご覧ください。

青年海外協力隊・シニア海外ボランティア募集

(独)国際協力機構(JICA) 国際協力推進員福井県デスク ☎28・8800
まちづくり・国際課 ☎20・53000

対象 【青年海外協力隊】

20〜39歳

【シニア海外ボランティア】

40〜69歳

職種 農林水産、食品加工、保守操作、土木建築、保健衛生、教育文化、社会福祉、観光・商業、スポーツなど

募集期間 4月1日(水)〜5月11日(月)

◆体験談&説明会

とき 4月5日(日)

10時〜12時30分

・4月16日(木)

18時30分〜20時30分

※入退室は自由です。

ところ 県国際交流会館

※申込は必要ありません。
詳しくは、JICAのホームページをご覧ください。

相談

くらしなんでも相談会

ライフサポートセンター福井
☎0120-629-417
労政課 ☎20・5321

法律問題や暮らしの中で困っていることについて、弁護士や金融・保険の専門家が無料で相談に応じます。

とき 3月29日(日)

9時〜16時

ところ 地域交流プラザ (アオッサ5階)

その他

福井競輪レースダイジェストの放送を開始しました

公営競技事務所 ☎34・3000

ケーブルテレビ122チャンネルで、福井競輪場発売レースの実況放送終了後に、発売レースのダイジェストを放送しています。レース展開の参考にしてください。

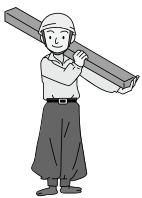

森田北東部地区の保留地を公募抽選で販売します

区画整理課 ☎ 20-5470

町名	面積	価格
定正町	265.86㎡ (80.4坪)	10,296,226円
	134.17㎡ (40.6坪)	4,929,137円
	263.00㎡ (79.6坪)	9,879,069円
石盛町	195.68㎡ (59.2坪)	7,530,744円
	160.97㎡ (48.7坪)	6,390,348円
	202.27㎡ (61.2坪)	8,029,916円
	222.64㎡ (67.3坪) ※2物件あります。	8,611,715円
漆原町	180.32㎡ (54.5坪)	5,434,484円
古市町	239.38㎡ (72.4坪)	9,166,099円
下森田新町	107.35㎡ (32.5坪)	4,308,492円

受付期間 3月9日(月)～19日(木) 9時～17時

※14日(土)、15日(日)を除きます。

受付場所 市役所本館4階 区画整理課

販売方法 公募抽選(価格公示)方式

持ち物・申込書(窓口配布)

- ・実印と印鑑登録証明書
- ・身分証明書(個人の場合)
- ・登記事項証明書(法人の場合)
- ・委任状(抽選会に申込者が出席できない場合)

抽選日時 3月20日(金) 9時～

抽選場所 市役所別館中2階 第11会議室A

※申込は1人(1法人)1物件です。1物件の申込者が複数の場合に、抽選会を行います。

物件の所在地や用途地域など、詳しくは区画整理課のホームページをご覧ください。お問い合わせください。

暮らし

福祉

健康

子育て

催し・講座

募集

相談

その他

「へんしん越前屋」の体験日が変わります

郷土歴史博物館 ☎ 21-0489

4月1日(水)から、昔の衣装を体験できる「へんしん越前屋」の実施日を変更します。

実施日 土・日曜日、祝日と、小学校の夏・冬・春休み期間中の開館日

※学校利用と10人以上の団体は、すべての開館日に体験できます。

いずれも、10人以上の団体は、2週間前までに予約が必要です。

ところ 郷土歴史博物館

利用時間 10時～12時、13時～16時

※受付は各終了時間の30分前までです。

利用料 無料

越前水仙の里温泉 波の華の営業時間が変わります

おもてなし観光推進室 ☎ 20-5346

4月1日(水)から指定管理者による運営に変わります。これに伴い、施設の利用料金や営業時間、休館日が次のとおりとなります。

所在地 福井市蒲生町1-94

☎ 89-70007

利用料金 市内に住む70歳以上

1 300円

小学生 510円

3歳以上小学生未満 250円

3歳未満 200円

3歳以上は本人確認が必要ですが、3歳未満は無料です。

営業時間

10時～22時

※70歳以上は本人確認が必要ですが、3歳未満は無料です。

※メンテナンスのため、3月29日(日)、30日(月)は休館します。

※祝日の場合は翌営業日(祝日の場合は翌営業日)

休館日

毎月第3火曜日

(祝日の場合は翌営業日)

人口と世帯(前月比)

総数 267,254人
男 129,067人(-48)
女 138,187人(-29)
世帯数 99,530世帯(+10)
平成27年2月1日現在

臨時休館のお知らせ

◆橋曙寛記念文学館
3月18日(水)～20日(金)
☎ 35-1110
《展示替えのため》

福井市行政チャンネル(ケーブルテレビ121ch) ふくチャンネル 番組情報

番組名	内容	放送期間
いきいき情報ふくい	立志式・橋本左内	3/20まで
	福井市農林水産奨励賞	3/31まで
	地域のまちづくり20周年!	3/21～4/10
やるっさ FUKUI	子どもいきいきプロジェクト	3/15まで
	みんなの保健室	3/16～3/31
ビデオライブラリー	三世代合同のつどい	3/31まで
市役所情報局	それゆけ! 福井市調査隊(認知症への取り組み)	3/15まで
	広報ビデオ(姉妹友好都市)	3/16～3/31
みんなのひろば	投稿ビデオ・写真やリクエスト番組	3/31まで
ふくチャンネル回覧板	イベント情報や市からのお知らせ	毎日(毎週土曜日更新)

※放送時間や内容など、詳しくは広報広聴課のホームページまたは福井ケーブルテレビ番組ガイド「けーぶるちゃん。」(美山地区を除く)をご覧ください。内容は、変更する場合があります。



残雪の頃 〈1982年〉

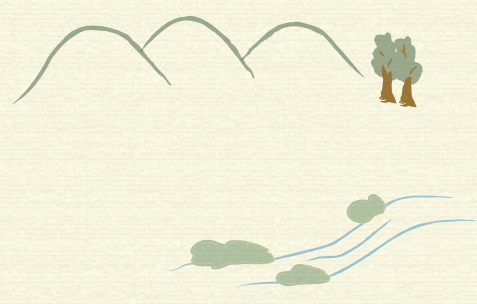

ふるさとを愛す

～豊田三郎画伯の
絵画から～



「残雪の頃」

豊田三郎

春にして、此処は山家の、その又山峡の一画で、春暖来り、残雪とは名ばかり、雪も少なし。

さはさりながら、少なき雪は、少なき程が、却って哀感深く、韻文めきて好ましし。さればか否かわかねども、眼前賑わす杉紅葉。小群団でありながら、絢爛豪華な鮮かさ。さるをいぞ、小さき群団と眺めしに、視界を伸ばせばなかに、見晴るかす、路の限りは陽春の晴着に替えて春は耐。思うに自然は、いみじくも「山笑う」の季なりけり。山全体が絢爛豪華の宴の最中。

この時画家は陽春饗宴の坩堝に嵌り込み、狂人の如く、一心不乱に描き捲ったことを感じながら頑張ったと思う。

編集 後記

今回の特集はごみの分別。「混ざればごみ、分ければ資源」、ひと手間かければ、全く違うもの生まれ変わります。

さて、市政広報ふくいも、今年10月に「おもてなし、わかりやすさ、美しく編み成します」をキャッチフレーズに、ひと工夫加えてリニューアルします。

厳選! 29品目

ふくい「一押し」の逸品

最終回

このコーナーでは、福井産の一押し農林水産物を紹介します。

オイシ

水菜



東安居地区や高屋地区を中心にハウス栽培され、通年出荷されます。堆肥などを使った土づくりと化学肥料や農薬低減に取り組むエコファーマーが栽培した水菜は、「越前みずな」として市内外で販売されています。

シャキシャキと歯切れのよい食感が特徴で、サラダやお浸し、鍋物など幅広い料理に使われます。

農産物直売所の紹介: その3 「もぎたて館」

地元で採れた新鮮な野菜や切り花を毎日入荷しており、1kg単位で米の量り売りをしています。

いなりずしや昆布巻きなどの惣菜や、地元農家が無添加で作ったみそやおはぎも販売しています。

所在地 大土呂町20-6 電話 38-3580
営業時間 9:00~17:00 定休日 水曜日

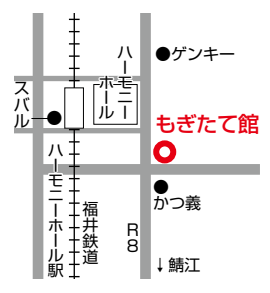

ふくい一押し逸品

検索

問い合わせ 農政企画室 ☎20-5420

行政情報だけでなく、地域の話題や市民活動も積極的に取り上げ、目指すのは親しみやすくコミュニケーション能力の高い広報紙。読んだ人が、行政課題に興味を持ち、市政に参画したい、何らかのアクションを起こしたいと感じ、福井市に対する愛着を一層深めていただけたらと考えています。

(中野)