

広報

FUKUI CITY PUBLIC RELATIONS

FUKUI

広報ふくい

3

2017. 10
NO.1478

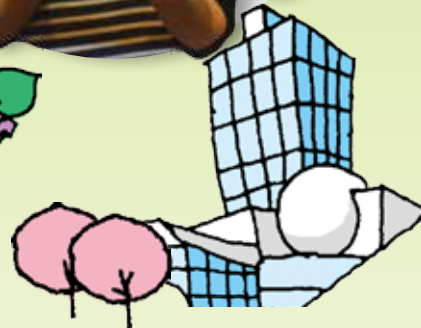
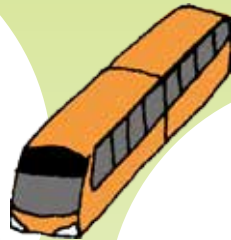
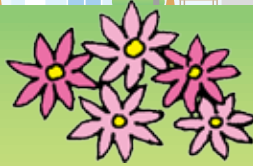

特集

4月始動！第七次福井市総合計画

みんなが輝く

全国に誇れる ふくい



みんな笑顔の
福井がいいね！

4月始動！ 第七次 福井市総合計画

みんなが輝く 全国に誇れるふくい

みんなが輝く
全国に誇れるふくい

将来都市像を「みんなが輝く
全国に誇れるふくい」と定め
ました。
誰もが住み続けたい、住んで
みたいと思える福井市づくりの
ためには、市民、地域、企業な
ど本市のすべてが輝き、みんな
が豊かさを実感できるまちづく
りを進める必要があります。
また、人口減少社会の中で、
将来にわたり活力ある福井市を
築くためには、市民一人一人の
ふるさと福井に対する誇りの醸
成と、全国に向けた発信が、ま

ますます重要になります。
行政だけでなく市民や企業な
ど、それぞれとの連携を強化し、
総力を挙げて、将来都市像の実
現に向けた取り組みを進めます。

豊かな地域づくり
輝く未来への挑戦

重点方針を「豊かな地域づく
り」「輝く未来への挑戦」と定
めました。
将来を見据えたまちづくりを
進めていくには、これまで培っ
てきたバランスのとれたまちづ
くりを基礎に、地域の資源や特
色を最大限に活かし、住む人に

とつても、来る人にとつても、
快適で個性豊かな地域づくりを
充実させていくことが重要です。
また、福井国体の開催や中核
市への移行、北陸新幹線福井開
業に向けて転換期を迎えている
今、生活基盤だけでなく文化や
観光など、さまざまな取り組み
を積極的に展開し、輝く未来の
福井市を描けるよう果敢に挑戦
していく必要があります。

この重点方針に基づき、「快
適に暮らすまち」「住みよいま
ち」「活き活きと働くまち」「学
び成長するまち」の4つの分野
ごとに、市政全般にわたる政策・
施策に取り組んでいきます。

そうだったのか！総合計画

将来都市像？政策？難しそうな単語が並ぶ総合計画。
でも、人生設計に例えてみると、実はそんなに難しくな
いんです。

例えば、将来、海外で働きたいという夢があるとしま
す。夢を叶えるためには英語を話せるようになることが
必要であり、さらにそのためには英会話教室に通う、英
字新聞を毎日読むなど、さまざまな努力をしなければな
りません。総合計画の話に戻ると、将来都市像は福井市
にとつての「夢」であり、政策は「夢を叶えるためにす
べきこと」と考えることができます。ね、簡単でしょ？

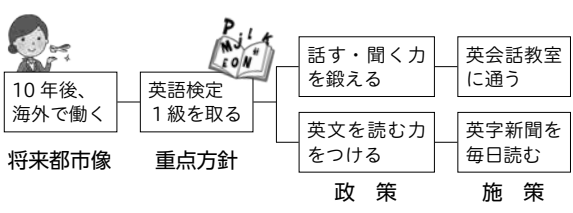

第七次福井市総合計画 期間：平成29～33年度

将来都市像	10年、20年先を見据えた長期的な取り組みにより実現を目指す、本市のまちの姿
重点方針	将来都市像を実現するための、本計画期間における重点的な方針
政策	基本的な取り組みの方向性
施策	政策をより具体的に表した取り組み内容

福井市では、昨年の福井駅西口再開
発ビル「ハピリン」のオープンに続い
て、来年秋開催の福井国体や、6年後
に迫る北陸新幹線の福井開業など、今
後も大きなイベントが重なり、市の魅
力を全国にPRする絶好の機会を迎え
ています。その一方、人口減少や少子
高齢化の進展、厳しい財政状況など、
多くの課題も抱えています。
このような中、市の輝く未来を実現
するため、今後5年間の市政運営の基
本となる「第七次福井市総合計画」を
策定しました。総合計画とは、目指す
都市像とそれを実現するための方針を
示し、市民と行政が協力してまちづく
りを進めるための指針となるものです。

福井の未来を切り開く

あなたが
輝いているのは
どんなとき？



あなたにとって
福井の誇りって
なに？

次のページでは、各分野
の主な政策を紹介します



快適に暮らすまち

社会基盤分野

- ◆政策—基本的な方向性
 - 北陸新幹線の早期開業に向けた取り組みを進めるとともに、まちなかの都市機能を活かして、人々の交流やにぎわいの拠点となる**魅力と風格のある中心市街地**のまちづくりや、安心して**快適に暮らせる地域**のまちづくりを進めます。また、道路や建築物など、**社会基盤の強靱化**と安全性の向上に努めます。
- ◆主な施策—具体的な取り組み
 - まちなかの資源を活かした県都の顔づくり
 - 足羽山の魅力向上や都市機能の充実、民間主体のまちづくりへの支援を行います。
 - 個性豊かな地域づくり
 - 地域の特性に合った景観形成や地域資源の利活用、本市の魅力を活かした新たな価値を創造・発信します。
 - 地域の生活を支える交通システムの構築
 - それぞれの生活圏に合った交通システムへの支援や、公共交通相互の利便性向上を図ります。
 - 強靱な社会基盤の整備
 - 社会基盤の整備・維持管理を進めます。

住みよいまち

市民生活・福祉分野

- ◆政策—基本的な方向性
 - 年齢や性別、国籍、障がいの有無に関わらず、誰もが自分の**個性を活かして活躍**でき、地域やボランティアなどの連携・協働により、お互いに支え合えるまちづくりを進めます。火災や地震などの**災害・事故**、地球温暖化などの**環境問題**への対応を強化し、持続可能なまちづくりを進めます。
- ◆主な施策—具体的な取り組み
 - 協働のまちづくりの推進
 - 市民のボランティア活動への総合的支援や情報提供、住民主体のまちづくりを促進します。
 - 子どもが健やかに生まれ育つ環境づくり
 - 妊娠、出産、子育てへの切れ目のない支援と教育・保育環境を充実します。
 - 環境負荷低減のための取り組みの推進
 - 公共交通機関や自転車の利用促進、資源物や廃棄物の適切な処理を行います。
 - 地域の防犯力の向上
 - 防犯隊の活動や危険空き家の除却への支援、交通安全の指導啓発を進めます。



子育てボランティア

活き活きと働くまち

産業分野

- ◆政策—基本的な方向性
 - 若者や女性、農林漁業者**の新たな取り組みや経営基盤の強化を支援するとともに、農地・農村環境を保全します。また、産業基盤の強化や創業の促進、**U・Iターン就職の促進**や就業機会の創出を図ります。さらに、**観光資源の磨き上げ**やおもてなしの充実、周辺地域と連携した広域観光を推進します。
- ◆主な施策—具体的な取り組み
 - 農産物の需要拡大、林業・水産業の振興
 - 園芸農業や6次産業化の推進、木材の有効活用や水産資源の保全を図ります。
 - 商工業の振興や、福井で働くことへのサポート
 - 基幹産業である繊維産業の稼ぐ力の向上、企業立地や若者・女性の創業を支援し、本市で働く魅力や市内企業の情報発信を強化します。
 - 観光資源の磨き上げ、おもてなしの充実
 - 一乗谷朝倉氏遺跡などの観光資源を磨き上げ、市民総ぐるみで観光客をおもてなしする意識を高めます。



越前の海体験観光イベント

学び成長するまち

教育分野

- ◆政策—基本的な方向性
 - 家庭や地域をはじめ、企業や団体と連携し、**質の高い教育や体験学習**により子どもの**生きる力**を伸ばします。**福井国体の開催**を契機に、市民がさまざまな形でスポーツに関わることができ、自由!に学び合い、**郷土の歴史や文化、自然**を福井の魅力として発信できるまちづくりを進めます。
- ◆主な施策—具体的な取り組み
 - 子どもの生きる力を伸ばす
 - 家庭や地域などと連携し、充実した学校教育や体験学習を行います。安全で良好な学習環境を整備します。
 - 文化芸術、歴史、自然の保護と活用
 - 市民の文化芸術活動への支援や郷土の歴史・自然を学ぶ機会を充実します。
 - 生涯学習・スポーツの支援
 - 生涯学習やスポーツ活動への支援、福井国体に向けた機運醸成と円滑な大会運営を行います。

皆さんの生活に密接に関わるさまざまな取り組みを計画的に進めていきます



総合政策課 落合 大輔

問合せ 総合政策課 ☎ 20・5283

総合政策課 松田 佳恵

道をひらく

松下 幸之助／著
【出版】PHP研究所

「経営の神様」といわれた著者の短編集。「運命を切りひらくために」「日々を新鮮な心で迎えるために」など、さまざまな局面で人生の指針となる格言が詰まっている。「自分には自分に与えられた道がある。天与の尊い道がある」。人生は自分だけのものであること、その主人公は自分であること、そして各人がそれぞれの道を歩いていることを教えてくれる。「道をひらくためには、まず歩まねばならぬ」。



風と共に去りぬ 全5巻

マーガレット・ミッチェル／著
鴻巣 友季子／訳 【出版】新潮文庫

舞台は南北戦争下のアメリカ南部。大農園主の娘スカーレットは美貌と激しい気性を持ち合わせていた。名家の美青年アシュリーへの恋に破れ、腹いせにその従兄弟と結婚した矢先、戦争が勃発。未亡人となり、故郷の地も奪われそうになった彼女の運命は…。過酷で孤独な状況でも主人公は過去にとらわれず前を向き、自分の手で人生を切り開く。

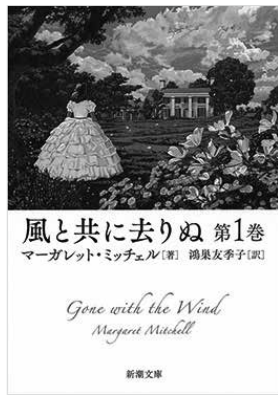

メインの森をめざして

アパラチアン・トレイル 3500 キロを歩く

加藤 則芳／著 【出版】平凡社

アメリカ東部アパラチアン・トレイル、その3500kmを半年かけて踏破した著者の旅の記録。トレイルで出会った人々や、豊かな自然など、数多くの写真が収められ、メイン州マウント・カタディンを目指して歩む著者の様子が克明につづられている。多くの人々を魅了し、その人生にも大きな影響を与えるロングトレイルの魅力伝える渾身の一作。



Profile 嵐 明裕 さん

長女・結菜ちゃん(2歳)とママとの3人家族。時間ができたら、昔やっていたギターをまたやりたいと思っている元バンドマン。39歳。

指示ではなく、自分が手本を見せてから

ママの仕事が朝早いので、朝食を食べさせたり着替えを手伝ったりして、結菜ちゃんを保育園に連れて行くのがパパの日課。パソコン設計の仕事をしているパパが帰宅するのは、毎日結菜ちゃんが寝た後。土曜日に仕事に行くこともあるという忙しいパパだけど、今年度開催のパパひろばには4回すべてに参加したとのこと。「子育てについていろいろな情報を得られたし、他の家族の様子も分かってよかった。普段は子どもと遊ぶ時間が取れないので、こういう時間は大切ですね」と話します。

子育てで心がけていることは、何でも子どもに挑戦させてみる。買い物の仕方など、まずパパがやるのを見せてから、結菜ちゃんにさせるようにしていると終始笑顔で語るパパでした。



育児を楽しむパパを紹介します



市民活動グループを紹介します

子どもたちとの交流が地域の人の生きがいに

都 市部に住む子どもも向け、福井市での自然体験や地域住民との交流を通して学びのプログラムを企画・提供する福井市自然体験交流推進協議会。参加者は、緑豊かな美山・東郷・一乗・酒生上文殊地区を舞台に、秘密基地作りや野外料理、川遊びなどを体験します。プログラムの目玉は、農家での宿泊。地域のおじいちゃん、おばあちゃんと一緒に農作業をしたり、食卓を囲んだりしながら交流

します。子どもたちにとっては、農家の暮らしを体験できる貴重な機会に。地域の人にとっては、この交流が生きがいになっています。現在は、夏休みや冬休みを利用して、福島県や中京圏から年間250人ほどが参加。事務局の伊藤弘晃さんは「受け入れを増やすことは、地域活性化につながります。今後は農家民宿の数を増やして、学校の修学旅行にも対応していきたいですね」と話していました。



福井市自然体験交流推進協議会



農家宿泊体験の様子

Data

子どもの自然体験活動の推進と地域活性化を目的に、(特非)自然体験共学センター、伊自良の里振興協会、東郷ふるさとおこし協議会が中心となって2010年発足。2014年からは近隣地区とも連携し、活動範囲を広げている。



Kids × Smile

大きな一発が打てたら気持ちいい



Profile 山田 恵 さん

円山小学校6年生。父、母、祖父、祖母、姉(高校1年生)、兄(中学3年生)の7人家族。得意科目は体育で、苦手な科目はない。

野球を始めたのは2年生の春頃。お兄ちゃんが始めた野球に魅力を感じて、野球チーム・円山ブレイズに参加したそう。引退するまで、チームに女の子は山田さん一人。それでも、プロ野球の大谷翔平選手を目標に練習に励み、6年生の時にはピッチャーとキャッチャーを務め、キャプテンを任されるほどの選手になりました。円山ブレイズを引退した後は、福井ダイヤモンドガールズJr.に参加し、自慢の俊足を生かして西日本選抜女子学童野球大会での優勝に貢献しました。4月から中学生。陸上を始めようか野球を続けようか迷っていると、はにかみながら語る山田さんでした。



メンバーと優勝を喜ぶ山田さん(上段右から3人目)

フォト かわら版



1年生の発表を真剣に見つめる園児たち

2月7日、市内の各小学校で、この春に新1年生になる園児とその保護者を対象にした、小学校一日体験「わくわく交流デー」がありました。これは、小学校生活を体験したり、児童と交流したりして、小学校に慣れてもらおうと、毎年行っているものです。東藤島小学校では、1年生が学校生活の様子をクイズなどを交えて紹介。また園児は、ランドセルを背負ったり、国語の教科書の音読やたし算の学習を体験したりしました。初めは緊張した面持ちの園児たちでしたが、優しい1年生と仲良くゲームで盛り上がり、帰り際には「楽しかった」「早く小学校に行きたくなった」と笑顔を輝かせていました。

早く通いたいな！小学校



国見のまちおこしに新しい風

2月1日、市役所で地域おこし協力隊の辞令交付式を行いました。地域おこし協力隊とは、人口減少の著しい中山間部や過疎地域に、市外の人材を誘致し、地域のひとともにまちおこしをしていくものです。今回任命された岩本晃弘さんは、東京都八王子市出身。今年の2月から鮎川町で暮らし、国見地区のまちおこしに参加しています。岩本さんは「国見はまちおこしに強い思いを持つ人が多く、良いところだと感じました。まずは地域の人とふれあい、どんなまちにしたいか意見交換していきたいです」と意気込みを語りました。地域おこし協力隊の任命は、越廼地区、殿下地区に続く3人目です。

1月20日から2月19日まで、ハピリンにスケートリンクが設置されました。客足が遠のく冬の福井駅前、にぎわいをつくり出そうと、まちづくり福井株式会社企画。縦11歳×横26歳のリンクで、連日多くの方がスケートを楽しみました。2月11日には、五輪出場選手を多く輩出した関西大学アイススケート部によるアイススケートショーを実施。来場者は、間近で見る華麗な演技に魅了されていました。期間中、県スケート連盟によるスケート教室も開催。歩くので精一杯だった小学生たちが、最後には自在に滑り回れるほどに上達していました。



前に投げたフラフープを滑ってつかむ小学生



優雅な演技を見せた
関西大学 澤井梨紗選手

駅前挑戦！アイススケート



障がいのある人へ

4月から相談支援体制が変わります

これまでの相談支援体制が、さらに利用しやすいように以下のとおり変更になります。

《これまで》

基幹相談支援センター 1か所
 <主な業務>
 ・総合的・専門的な相談支援
 ・権利擁護、虐待の防止
 ・地域の相談支援体制の強化
 ・地域移行・地域定着の促進
 ・福井市障がい者自立支援協議会の運営

委託相談支援事業所 5か所
 ・福井市障害者生活支援センター
 ・あすわ相談支援センター「リアン」
 ・福井地域生活支援センター
 ・相談支援事業「あゆみ」
 ・相談支援事業所「はるもにあ」

《4月～》

障がい者基幹相談支援センター 1か所
 これまでの業務に加え、次の窓口を新設します。
【新設】虐待防止センター（虐待通報・相談窓口）
 障がい者虐待の通報、届出の窓口です。
【新設】地域生活支援拠点（地域移行・定着相談窓口）
 障がい者施設や病院などから地域へ戻る人などの相談窓口です。

地区障がい相談支援事業所 4か所
 市内を4つに分けた地区担当制とし、身体・知的・精神の区別なく障がいに関する基本的な相談に応じる、地域の身近な相談窓口です。

発達障がい相談支援事業所 1か所
 市全域を対象とした発達障がいに関する専門相談窓口です。

◆ 4月からの各相談支援センター・事業所の問い合わせ先

名称	所在地	電話番号
福井市障がい者基幹相談支援センター	大手3丁目12-20 ホテルフジタ2階	☎ 27・2828
福井市地区障がい相談支援事業所「ほくとう」 担当地区：春山、松本、宝永、順化、日之出、旭、啓蒙、岡保、東藤島、和田、円山	新保町16-3-2 クローバーハウス内	☎ 43・1229
福井市地区障がい相談支援事業所「ほくせい」 担当地区：鶉、棗、鷹巣、本郷、宮ノ下、国見、大安寺、中藤島、森田、河合、西藤島、明新	燈豊町43-9-3 九頭竜ワークショップ 七瀬の郷内	☎ 080・8998・0033
福井市地区障がい相談支援事業所「なんとう」 担当地区：豊、木田、酒生、一乗、上文殊、文殊、六条、東郷、美山、清明、麻生津	下六条町217-4 (福)六条厚生会内	☎ 41・2334
福井市地区障がい相談支援事業所「なんせい」 担当地区：足羽、湊、社南、社北、社西、日新、東安居、安居、一光、殿下、清水東・西・南・北、越廼	光陽2丁目3-22 県社会福祉センター3階	☎ 97・5447
福井市発達障がい相談支援事業所	志比口2丁目11-13 ハーツ志比口2階	☎ 97・5731

療育手帳・精神障害者保健福祉手帳の様式が変わります

精神障害者保健福祉手帳は2月13日以降、療育手帳は4月1日以降の申請・更新から、本人の顔写真（縦4cm×横3cm）が必要になります。

旧様式の手帳も、引き続き使用することができます。



問合せ 障がい福祉課 ☎ 20・5435

第32回 ふくい春まつり

越前時代行列

福井ゆかりの戦国武将や姫君たちが、福井城下を練り歩きます。今年は、大政奉還150周年の記念の年。幕末から明治にかけ活躍した偉人たちを中心とした「幕末維新隊」が今年も登場。ぜひご注目ください。

とき 4月15日(土) 13時～
配役 【お市の方役】女優 相田 翔子 さん
 【柴田勝家公役】俳優 布施 博 さん
 【由利公正・橋本左内役】お笑いコンビ パックンマックン
コース 県庁→ハピリン前→駅前電車通り→九十九橋→足羽河原 (約1.8km)



越前時代行列に伴う交通規制

コースとその周辺で交通規制を行います。県庁敷地内は、関係者以外立入禁止になります。ご迷惑をおかけしますが、ご理解とご協力をお願いします。
 ※福鉄電車、福鉄バス、京福バス、コミュニティバスすまいるのルートが一部変更になります。当日は大変混雑しますので、公共交通機関をご利用ください。



問合せ おもてなし観光推進課 ☎20・5346

愛宕坂 灯の回廊

行灯のやさしい灯で包まれた春の愛宕坂で、ゆっくりしたひとときを過ごしませんか。
とき 3月25日(土)～4月9日(日) 18時30分～21時30分 ※天候により中止する場合があります。
ところ 愛宕坂 (足羽山北側)
問合せ 文化振興課 ☎20・5367

◆愛宕桜音楽会

「小山慶宗・小山清雄 津軽三味線ライブ」
とき 4月8日(土) 16時30分～17時30分
ところ 橘曙覧記念文学館
対象 中学生以上
出演 津軽三味線奏者 小山慶宗氏、小山清雄氏
定員 60人 (先着順・会場受付)
入場料 500円 (特別展「和ガラスに抱かれて」観覧券付き)
問合せ 橘曙覧記念文学館 ☎35・1110

◆愛宕坂お花見落語会

とき 4月9日(日) 14時～15時、17時～18時
ところ 橘曙覧記念文学館
出演 葵亭 真月氏 ほか
定員 各60人 (先着順・会場受付)
入館料 100円
問合せ 橘曙覧記念文学館 ☎35・1110



◆グリフィス記念館 春の音楽会

とき	じかん	出演
4月1日(土)	13:00～13:45、 14:30～15:15	摩訶不思議
2日(日)	13:00～13:45、 14:30～15:15	【フルート・オカリナ】 田賀 優及子 【伴奏】仲谷 理沙
8日(土)	13:00～13:45	アンサンブル・ルーナ
	14:00～14:30	FSO プレイヤーズ
	15:30～16:15	民族楽器アンサンブル「豪音」
9日(日)	13:00～13:45、 15:00～15:45	福井パロックノーツ

問合せ・ところ グリフィス記念館 ☎50・2911

◆足羽川ぼんぼり物語

桜床や中学生が作った独楽吟のぼんぼりを設置します。桜床の利用を希望する人は、お問い合わせください。
とき 4月1日(土)～15日(土)
ところ 足羽河原 桜橋南詰
問合せ 足羽川ぼんぼり実行委員会 (安本) ☎090・2373・9338

◆まちなか観光周遊バス

とき 3月25日(土)～4月9日(日) 10時～18時10分
コース JR福井駅東口→北の庄城址公園→足羽山公園下→足羽山→愛宕坂→浜町→片町→裁判所前→郷土歴史博物館→福井城址→福井駅東口
運賃 1回200円、1日フリーパス券500円
 ※1日フリーパス券には、自然史博物館、郷土歴史博物館、養浩館庭園の無料入館券と愛宕坂茶道美術館・橘曙覧記念文学館特別展の割引券が付いています。
 まちなか観光周遊バス車内、京福バスケットセンターで販売します。
問合せ 京福バス(株)福井営業所 ☎54・5171

◆春のまちなか「語り部」ガイド

市内の歴史スポットを語り部が楽しく紹介します。
とき 【北の庄城址資料館】
 毎週土・日曜日、祝日 10時～16時
 【グリフィス記念館】
 4月1日(土)、2日(日)、8日(土)、9日(日) 10時～16時
問合せ (公財)歴史のみえるまちづくり協会 ☎35・0855

◆福井県・福井のグルメコーナー

県内の井やグルメ、姉妹都市の熊本市や結城市などのブースが出店します。
とき 4月15日(土)
ところ 足羽川左岸 河川敷 (九十九橋付近)
問合せ 福井商工会議所 地域事業課 ☎33・8253

◆桜のライトアップ

約2.2kmの桜並木が美しく照らし出されます。
とき 3月25日(土)～桜開花期間中 18時～21時30分
ところ 足羽川左岸 堤防 (幸橋～新明里橋)

◆足羽山花見ぼんぼり

ぼんぼりで、幻想的な夜桜を演出します。
とき 3月25日(土)～4月24日(月) 18時～24時
ところ 足羽山一帯

◆越前朝倉系桜まつり

系桜が彩る一乗谷朝倉氏遺跡を舞台に、さまざまなイベントが開催されます。
とき 4月8日(土)
ところ 一乗谷朝倉氏遺跡
 ※雨天時は、一乗ふるさと交流館で行います。
問合せ (一社)朝倉氏遺跡保存協会 ☎41・2330

足羽山の交通規制
 花見客の安全確保のため、交通規制を行います。
とき 4月1日(土)～9日(日)
問合せ さくら灯りの会事務局 ☎34・0621

i お知らせ

アプリで「広報ふくい」を読みませんか

利用方法 ①スマホやタブレットでQRコードを読み込み、アプリ「マチイロ」(iOS、Android対応)をインストール
②「お住まいの地域」で「福井県福井市」を登録



福井市
ホームページ
QRコード



3月検針分のガス料金	ガス水道料金センター (ガス) ☎ 20・5613			
使用量区分	0m ³ から 20m ³ まで	20m ³ を超え 100m ³ まで	100m ³ を超え 200m ³ まで	200m ³ を 超える場合
基本料金	579.31円	753.10円	1,332.40円	2,595.26円
従量料金	219.32円	211.20円	205.29円	199.28円

※原料費調整額 (-34.43円) 適用後の従量料金 (1m³あたり) です。

暮らし

住所変更の手続きは
お早めに

3月下旬〜4月上旬は、引っ越しなどによる手続きのため、市民課窓口が大変混雑します。総合支所、連絡所でも住所異動の手続きができます。早めの手続きをお願いします。

【混雑する曜日】 月・金曜日
【混雑する時間帯】 10時〜15時
※受付は17時までです。

混雑状況によっては、待ち時間が1時間以上になることもあります。

届出の種類	持ち物	届出の期間
転入 (市外からの引っ越し)	転出証明書、 本人確認書類、 (運転免許証など) 印鑑	引っ越し日から 14日以内
転居 (市内間の引っ越し)	本人確認書類、 印鑑	引っ越し日から 14日以内
転出 (市外への引っ越し)	本人確認書類、 印鑑	引っ越し予定の 2週間ほど前から

※マイナンバーカード、住基カード、在留カードなどがある人は、住所の書き換えが必要です。必ず全員のカードをお持ちください。

問合せ 市民課 ☎ 20・5286

市民課窓口

日曜臨時開庁

平日に比べて混雑が少なく、スムーズに手続きができます。

とき 3月26日(日)、4月2日(日)
8時30分〜13時

ところ 市役所本館1階市民課

- 取扱業務
- ・住所異動に関する届出
 - ・転入、転出、転居など
 - ・住所異動・戸籍届に伴う国民健康保険、国民年金、児童手当、子ども医療費助成、介護保険、小中学校の転入学などの手続き
 - ・各種証明書の交付
 - ・住民票、戸籍謄抄本、税証明など
 - ・印鑑登録、印鑑登録証明書の交付
 - ・戸籍に関する届出
 - ・(婚姻、離婚、出生、死亡など)

※他市町村への確認が必要な業務など、即日対応できない場合があります。周辺に無料の駐車場はありません。公共交通機関を利用してください。

問合せ 市民課 ☎ 20・5286
市民サービス推進課 ☎ 20・5303

固定資産の縦覧帳簿の
縦覧と課税台帳の縦覧

縦覧 納税者が、所有している土地や家屋の評価が適正かどうかを確認するため、市内の他の土地や家屋の価格

4月1日から
ガス小売が
全面自由化されます

◆小売自由化の概要
ガス小売の全面自由化により、業種や地域に関係なく都市ガス事業に参入できるようになります。

福井市では現在のところ、新規参入の動きはなく、今後その可能性は低いと考えられます。

◆4月からのガス供給
福井市の都市ガス、簡易ガスを使用している人は、現在のガス料金のまま使うことができます。手続きは不要です。

※詳しい内容は、3月のメーター検問合せ 経営管理課 ☎ 20・5615

福祉

国民年金保険料の
納め忘れがある人へ

国民年金保険料は、翌月末日が納期限です。そこから2年経過すると時効により納付できなくなります。後納制度を利用すると、納付できなかった期間の保険料を納付することができますようになります。

◆後納制度とは
過去5年以内に国民年金保険料の納め忘れがある人は、申込により、平成27年10月から平成30年9月までの3年間に限り、国民年金保険料を

納めることができます。

※過去5年とは、納めようとする月前5年以内の期間です。

◆後納制度を利用するメリット
・年金の受給資格を得られる可能性がある

◆後納制度を利用できる人
①20歳から59歳の人で、5年以内に納め忘れの期間(免除以外)や未加入期間がある人

②60歳から64歳の人で、①の期間のほか任意加入中に納め忘れ期間がある人

③65歳以上の人で、老齢年金の受給がなく任意加入中の人など

※60歳以上で、老齢基礎年金を受け取っている人は申込できません。

問合せ 【ねんきん加入者ダイヤル】
☎ 0570・003・004
☎ 050から始まる電話で
かける場合)

03・6630・2525
(祝日を除く月〜金曜日
8時30分〜19時
第2土曜日9時〜17時)



市民福祉会館の閉館について

市民福祉会館が平成29年3月31日に閉館することに伴い、下記の施設・機能が移転します。

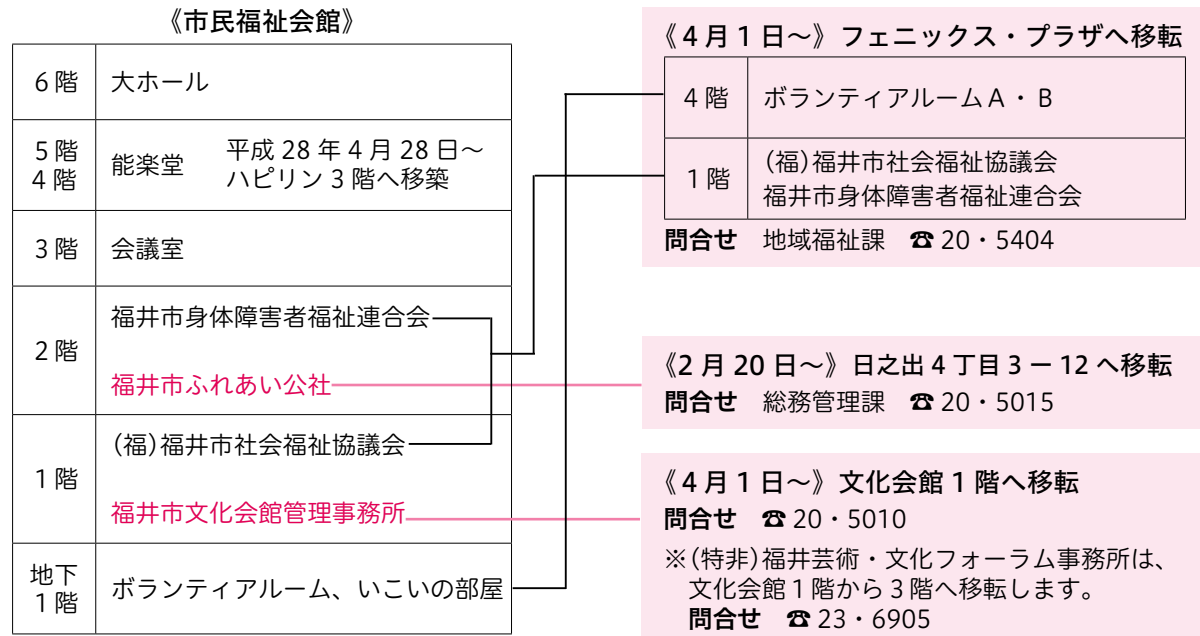

と比較できる「土地および家屋価格等縦覧帳簿」の縦覧を行います。

とき 4月3日(月)〜5月1日(月)
8時30分〜17時15分

※土・日曜日、祝日を除きます。

ところ 市役所本館2階資産税課、各総合支所

対象 各総合支所では、旧町村分のみ縦覧できます。

対象 固定資産税の納税者、代理人

内容 【土地】所在地、地目、地積、評価額

【家屋】所在地、家屋番号、種類、構造、床面積、評価額

※所有者名や税額は縦覧できません。

◆縦覧
納税義務者は、所有している固定資産について、「固定資産課税台帳」に記載された内容を確認できます。また、借地・借家人なども、対象となる固定資産の課税内容を確認できます。

とき 4月3日(月)〜
平成30年3月30日(金)
8時30分〜17時15分

※土・日曜日、祝日、年末年始を除きます。

ところ 市役所本館2階資産税課、各総合支所

対象 固定資産税の納税義務者、代理人、借地・借家人

※借地・借家人は、借りていることを証明する契約書が

必要です。
手数料 1件200円

※4月3日〜5月1日は無料です。

◎いずれも…
持ち物・印鑑

・公的機関発行の顔写真付き身分証明書(運転免許証、住民基本台帳カード、マイナンバーカード、パスポートなど)

・委任状(代理人のみ)

問合せ 資産税課 ☎ 20・5315

春の火災予防運動

3月20〜26日に、春の火災予防運動を実施します。期間中と期間前後には防火パレードや消防訓練などを行います。

空気が乾燥し、火災が起きやすく、燃え広がりやすい時季を迎えるため、家庭での火の取り扱いに注意しましょう。

◆住宅用火災警報器の点検と交換
住宅用火災警報器は、日頃のお手入れや点検など適切な維持管理が必要です。点検の結果、音が鳴らないときは、電池切れや本体の故障が考えられます。また、設置から10年が経過したものは機器本体の交換をおすすめします。

◆平成28年度全国統一防火標語
「消しましょう」

その火その時その場所です」
問合せ 予防課 ☎ 20・3997

・人口 265,720人 (前月比-51)
 男 128,276人、女 137,444人
 ・世帯 101,380世帯 (前月比+51)

- ◆料金の記載のないものは無料です。
- ◆申込の記載のないものは申込不要です。
- ◆申込時は次の**共通事項**をお知らせください。

共通事項 行事名、住所、氏名、年齢、電話番号

催し・講座

小学生 ソフトテニス教室

とき 4月9日～11月末までの土曜日(月2回)
 8時30分～12時
 ※初回4月9日のみ日曜日に開催します。

ところ 西公園テニスコートほか
 市内に住む小学1～4年生

対象 市内に住む小学1～4年生

定員 40人(抽選)

参加費 4300円(保険料含む)

申込 4月1日(出)(必着)までに、はがきで、共通事項、ふりがな、性別、学校名、学年、保護者の氏名をお知らせください。

問合せ・申込先 〒910・0018
 福井市田原2丁目16-17
 福井市ソフトテニス連盟
 内田 清美
 ☎090・9762・1400

初心者レディーズ テニス教室

とき 4月14日、21日、28日、5月12日、19日、26日
 (すべて金曜日)(全6回)
 10時～11時30分
 (雨天決行)
 (飯塚町)

ところ わかばテニスコート

対象 市内に住むか通勤・通学す

自転車乗り方教室

とき 4月16日(日)8時～12時
 ※雨天時は23日(日)に延期します。

ところ 県合同庁舎前駐車場
 (松本3丁目)

対象 市内に住む小学生以上の人
 自転車の引き歩きから走行まで

定員 25人(抽選)

参加費 1000円

申込 3月20日(月祝)から4月3日(月)まで電話受付

問合せ・申込先 福井市サイクリング協会(藤井)
 ☎36・0589

ジュニアゴルフ教室

とき 4月15日、29日、5月13日、20日、6月3日、10日、17日、7月8日、15日、22日
 (すべて土曜日)(全10回)
 15時30分～17時30分

ところ フクイカントリークラブ
 (坂井市)

対象 市内に住む小中学生

講師 協会推薦プロ、協会ジュニア指導員

定員 20人(抽選)

参加費 6000円(保険料含む)

申込 4月1日(出)まで電話受付

問合せ・申込先 福井市ゴルフ協会事務局(竹沢)
 ☎83・1118

学ば！さばく！食べる！ 近海今朝とれさかな

福井でとれる魚やそのさばき方、流通を学びます。鮮魚をさばいて食べましょう。

とき 3月25日(出)14時～17時

ところ ふくい鮮いちば群青
 (中央卸売市場内)

対象 小学5・6年生とその保護者

参加費 1組1000円
 (保険料含む)

持ち物 エプロン、三角巾、手拭き用タオル

申込 3月16日(日)17時までに、電話またはEメールで、共通事項と保護者の氏名をお知らせください。

問合せ・申込先 林業水産課
 ☎20・5430
 《Eメール》
 r.insui@city.fukui.lg.jp

1日人間ドック 利用助成

	国民健康保険1日人間ドック	長寿(後期高齢者)1日人間ドック
受診日	5月1日(月)～平成30年3月31日(土)	
対象	次のすべてに該当する人 ・福井市国民健康保険に加入し、受診日の時点で74歳以下の人 ・国民健康保険税の滞納がない人 ・平成28年度に国民健康保険1日人間ドックの助成を受けていない人	次のすべてに該当する人 ・市内に住む人で、受診日の時点で後期高齢者医療制度に加入している人 ・後期高齢者医療保険料の滞納がない人 ・平成28年度に長寿1日人間ドックの助成を受けていない人
健診内容	血圧測定、尿検査、血液検査、心電図、眼底検査、便潜血検査、胃部X線検査(または内視鏡)、胸部X線検査、腹部超音波検査、問診、身体計測、子宮頸がん検査(女性のみ)	
定員	900人(抽選)	160人(抽選)
負担金	男性1万3,000円、女性1万4,000円 ※福井県済生会病院で受診する場合は、1,080円増になります。	
指定健診機関(50音順)	(男女とも) あすわクリニック、いなだクリニック、岩井病院、打波外科胃腸科婦人科、大滝病院、奥村外科胃腸科、県民健康センター、光陽生協クリニック、斉木内科循環器科医院、嶋田病院、清水内科循環器科医院、田中内科クリニック、田中病院、たわらまちクリニック、つくし野病院、富永病院、中永医院、丹尾医院、はまなかクリニック、福井県済生会病院、福井県予防医学協会、福井県立病院、福井県労働衛生センター、福井厚生病院、福井循環器科病院、福井赤十字病院、福井総合クリニック、福井中央クリニック、藤田医院、まつだ内科クリニック、三崎胃腸科クリニック、吉村医院 (男性のみ) 有塚医院、いわき医院、宇賀治医院、大久保外科内科、大滝クリニック、さくら千寿病院、野村内科医院、舟津内科循環器科医院、本定医院、宮地内科、村上内科医院、安川病院、吉田医院(順化)	
申込	3月31日(金)(必着)までに 、応募用紙または白紙に、郵便番号、住所、氏名、生年月日、電話番号、希望健診機関名(1か所のみ)、希望の健診機関から外れた場合は他の健診機関を希望するか否かを書いて、郵送またはFAXしてください。 ホームページから申し込むこともできます。 ※応募用紙は保険年金課、市役所総合案内、各総合支所・連絡所・公民館にあります。 ホームページからダウンロードすることもできます。	
申込先	〒910・8511 福井市役所 保険年金課「人間ドック」係	

※4月中旬に、全員に抽選結果を通知します。希望した健診機関と異なることがあります。
 平成28年度に市の1日人間ドックの助成を受けた人の申込は、6月下旬から受け付けます。
 1日人間ドックを受診する人は、特定健診や長寿健診を受診することはできません。
問合せ・ホームページ 保険年金課(保険係) ☎20・5383 FAX20・5747



- ◆料金の記載のないものは無料です。
- ◆申込の記載のないものは申込不要です。
- ◆申込時は次の**共通事項**をお知らせください。

共通事項 行事名、住所、氏名、年齢、電話番号

園芸センターを日曜日も開園します

期間 4月23日～10月29日の毎週日曜日
開園時間 9時～12時
休園日 毎週土曜日、祝日
問合せ 園芸センター ☎83・0265

東山健康運動公園 プールレッスン

講座名	とき	曜日	じかん	回数	定員(抽選)	受講料	
はじめて水泳	4/13～翌3/22	木	19:00～20:15	42回	20人	〈10回レッスン〉 2,040円	
	4/8～6/24	土	13:30～14:45	10回	20人		
初級水泳	4/11～6/20	火	13:30～14:45	10回	25人		
	4/12～翌3/14	水	19:00～20:15	42回	25人		
	4/14～6/23	金	10:30～11:45	10回	25人		
中級水泳	4/9～6/25	日	10:30～11:45	10回	25人		〈42回レッスン〉 8,560円
	4/11～6/20	火	13:30～14:45	10回	25人		
	4/12～翌3/14	水	19:00～20:15	42回	25人		
4/13～翌3/22	木	19:00～20:15	42回	25人			
中上級水泳	4/14～6/23	金	10:30～11:45	10回	25人		
水中ウォーキング &水慣れスイム	4/8～翌3/24	土	19:00～20:15	42回	25人		
水中ウォーキング	4/11～翌3/20	火	19:00～20:15	42回	30人		
水中ウォーキング	4/13～6/22	木	10:30～11:45	10回	40人		

東山健康運動公園 生きがづくり講座

講座名	とき	曜日	じかん	定員(抽選)	受講料
楽しいヨガ	1期	4/11～6/20	火	13:30～15:00	35人
	2期	7/4～9/12			
	3期	10/3～12/19			
	4期	1/16～3/20			
パッチワーク	1期	4/12～6/21	水	10:30～12:00	25人
	2期	7/5～9/13			
	3期	10/4～12/20			
	4期	1/10～3/14			
フラダンス	1期	4/12～6/21	水	13:30～14:30	25人
	2期	7/5～9/13			
	3期	10/4～12/20			
	4期	1/10～3/14			
リラックス ヨーガ	1期	4/12～6/21	水	19:10～20:30	35人
	2期	7/5～9/13			
	3期	10/4～12/20			
	4期	1/10～3/14			
ヨガ	1期	4/12～6/21	水	19:10～20:30	35人
	2期	7/5～9/13			
	3期	10/4～12/20			
	4期	1/10～3/14			
ヨガ	1期	4/13～6/22	木	13:30～14:50	35人
	2期	7/6～9/14			
	3期	10/5～12/21			
	4期	1/11～3/22			
コンディショニング ヨガ	1期	4/8～6/24	土	10:30～11:50	35人
	2期	7/8～9/16			
	3期	10/7～12/16			
	4期	1/13～3/17			
太極拳	1期	4/8～6/24	土	13:30～15:00	35人
	2期	7/8～9/16			
	3期	10/7～12/16			
	4期	1/13～3/17			

◎いずれも…

ところ 東山健康運動公園

対象 16歳以上で、医師から運動制限をされていない人

※子ども連れの人は受講できません。

申込 3月28日(火)(必着)まで、はがきまたは窓口で共通事項と曜日をお知らせください。

※生きがづくり講座は、通年または1期のみで申し込んでください。

2期以降の申込は、欠員があり次第受け付けます。お問い合わせください。

※利用料金が別途必要です。

問合せ・申込先 〒918・8215 福井市寮町50-5 東山健康運動公園 ☎54・9190



連続講座
「太閤記」を読む
とき 3月18日(土) 14時～16時
ところ 郷土歴史博物館
講師 館長 角鹿尚計
定員 80人(先着順・会場受付)
持ち物 筆記用具
問合せ 郷土歴史博物館 ☎21・0489

問合せ・ホームページ
 市民協働・ボランティア推進課 ☎20・5107

とき 3月18日(土)
【成果発表会】 10時～
【募集説明会】 12時～
ところ 総合ボランティアセンター(ハピリン4階)

ふくい市民活動基金
成果発表会・募集説明会
 市民活動を応援する「ふくい市民活動基金」が、平成28年度に助成した市民活動団体の成果発表会と、平成29年度助成事業の募集説明会を行います。
子ども連れの人は受講できません。
問合せ・申込先 〒918・8215 福井市寮町50-5 東山健康運動公園 ☎54・9190

◎いずれも…
申込 3月28日(火)(必着)まで、はがきまたは窓口受付
 ※利用料金が別途必要です。

◆からだの通信簿アップ講座
とき 4月13日～6月22日の毎週木曜日(全10回)
対象 13時30分～14時30分
 65歳以上で、医師から運動制限をされていない人
内容 身体機能を高め、介護一次予防につながるための運動
講師 AFAAマスタートレーナー 中田成裕氏
定員 30人(抽選)
受講料 2,550円

◆水の中運動で体質改善
とき 【月曜日】
 4月10日～6月19日
 【金曜日】
 4月14日～6月23日
じかん (いずれも全10回)
 19時15分～20時15分
対象 16歳以上で、医師から運動制限をされていない人
内容 有酸素運動能力と筋力を高め、代謝を上げる運動
 ・体組成計・血圧・体重測定
 ・運動プログラムの作成
講師 健康運動指導士 半澤清江氏
定員 各40人(抽選)
受講料 2,040円

東山健康運動公園講座
◆水の中運動で体質改善
とき 【月曜日】
 4月10日～6月19日
 【金曜日】
 4月14日～6月23日
じかん (いずれも全10回)
 19時15分～20時15分
対象 16歳以上で、医師から運動制限をされていない人
内容 有酸素運動能力と筋力を高め、代謝を上げる運動
 ・体組成計・血圧・体重測定
 ・運動プログラムの作成
講師 健康運動指導士 半澤清江氏
定員 各40人(抽選)
受講料 2,040円

- ◆料金の記載のないものは無料です。
- ◆申込の記載のないものは申込不要です。
- ◆申込時は次の**共通事項**をお知らせください。

共通事項 行事名、住所、氏名、年齢、電話番号

返し忘れの本はありませんか

転勤や就職、進学などで市外に引っ越し人や、市内へ通勤・通学しなくなった人は、図書館で借りた本、CD、貸出カードの返却をお願いします。市内間で転居した人は、窓口で住所変更の届出をしてください。

問合せ 市立図書館 ☎ 20・5000
みどり図書館 ☎ 34・8859
桜木図書館 ☎ 20・1530
美山図書館 ☎ 90・1700
清水図書館 ☎ 98・3820

図書館春休み特別行事

◆おはなしのせかい

とき	ところ
3月25日(土) 10:30～11:00	美山図書館
3月26日(日) 10:30～11:00	清水図書館
3月27日(月) 14:00～15:00	桜木図書館
3月29日(水) 14:00～14:45	みどり図書館
3月29日(水) 15:00～15:45	市立図書館

◆カランダーをつくらう
季節ごとの絵を描いて、カランダーを作ります。「一年」をテーマに本の紹介もします。

とき 3月25日(土)
10時30分～11時30分

ところ 市立図書館

対象 4歳～小学生

申込 3月18日(出)10時から、市立図書館窓口または電話受付

◆サイコロdeおはなし

サイコロ3個に好きな絵を描いて、サイコロを振って出た絵が出てくるお話を作ってみませんか。

とき 3月26日(日)
10時30分～11時30分

ところ 市立図書館

対象 5歳～小学生

申込 3月18日(出)10時から、市立図書館窓口または電話受付

歴史感じる福井の春を歩いてみよう

桜咲く福井のまちを、語り部が楽しく案内します。

◆桜のトンネルをぬけて、幕末福井を旅する

とき 4月1日(土)、8日(土)
10時～11時30分

コース 葛屋旅館跡、三秀園跡など

定員 各15人(先着順)

申込開始 3月21日(火)

※浜町花見弁当代(2400円～3000円)が必要です。

◆足羽山の花と歴史を訪ねる

とき 4月2日(日)、9日(日)
10時30分～12時、13時30分～15時

コース 継体天皇像、笏谷石露天掘り跡、足羽神社など

定員 各10人(先着順)

申込開始 3月23日(木)

◆足羽川・足羽山ナイトツアー

コース 旧木町、三秀園跡、安養寺など

定員 15人(先着順)

申込開始 3月23日(木)

◆いずれも…
各申込開始日9時から電話受付

問合せ・申込先 (公財)歴史のみえるまちづくり協会
☎ 35・0855

◆行ってみたいな星の世界
星や宇宙のお話を聞きます。天球儀を作って星空の魅力を感じてみましょう。

とき 3月27日(月)
10時30分～11時30分

ところ 桜木図書館

対象 小学生

講師 セーレンプラネット
スタッフ 見張綾美氏

◆清水図書館こどもえいが会

とき 3月28日(火)14時～15時
ぼくは王さま(しゃぼんだまにちようび)

対象 3歳～小学生

◆みどり図書館こどもえいが会

とき 3月30日(木)14時～15時40分
ムーミン(友情の巻)

対象 3歳～小学生

◆いずれも…
市立図書館 ☎ 20・5000
みどり図書館 ☎ 34・8859
桜木図書館 ☎ 20・1530
美山図書館 ☎ 90・1700
清水図書館 ☎ 98・3820

問合せ 市立図書館 ☎ 20・5000

申込 3月18日(出)10時から、市立図書館窓口または電話受付

市文化会館を考える ワークショップ②

文化会館のこれからについて一緒に考え、話し合いませんか。

とき 4月12日(水)、5月18日(木)、6月22日(木)
7月中旬～10月上旬

ところ 市立図書館

対象 小学生

講師 セーレンプラネット

◆いずれも…
市立図書館 ☎ 20・5000
みどり図書館 ☎ 34・8859
桜木図書館 ☎ 20・1530
美山図書館 ☎ 90・1700
清水図書館 ☎ 98・3820

伝承料理教室

とき 4月5日(水)、19日(水)
10時30分～13時

ところ 企業局庁舎1階

内容 打ち豆と大根の煮物

講師 福井市食生活改善推進員

定員 各15人(抽選)

参加費 500円

持ち物 エプロン、三角巾、筆記用具

申込 各開催日の1週間前の火曜日まで電話受付

問合せ・申込先 ガス・水道お客様課
☎ 20・5632

ジュニア・キッチンスタジオ

とき 4月9日(日)11時～13時

ところ U・Canビル1階
G・Cook

対象 小学生

内容 ぼかぼか春の日にランチボックス(サンドイッチ)

講師 野菜ソムリエ
森下わかえ氏

定員 6人(抽選)

参加費 500円

持ち物 エプロン、三角巾、手拭き用タオル、筆記用具

申込 4月2日(日)まで電話受付
(火曜日を除く10時～19時30分)

問合せ・申込先 G・Cook
☎ 22・2233

じかん (全5回)
19時～21時

ところ 市役所

定員 20人程度(選考)

申込 3月27日(月)(必着)までに
申込用紙を窓口または郵送で提出してください。

◆いずれも…
市立図書館 ☎ 20・5000
みどり図書館 ☎ 34・8859
桜木図書館 ☎ 20・1530
美山図書館 ☎ 90・1700
清水図書館 ☎ 98・3820

問合せ 市立図書館 ☎ 20・5000

申込 3月18日(出)10時から、市立図書館窓口または電話受付

夜桜の茶会

とき 4月1日(土)、8日(土)
15時30分～、16時15分～、17時～、17時45分～、18時30分～、19時15分～

ところ 愛宕坂茶道美術館

席主 茶道裏千家淡交会福井青年部

定員 各10人(先着順)

参加費 700円

申込 3月18日(出)9時から、窓口または電話受付

問合せ・申込先 愛宕坂茶道美術館
☎ 33・3933

宇野重吉演劇祭

本市出身の演劇人・故宇野重吉氏の功績をたたえるイベントを行います。

◆宇野重吉出演映画週間

とき 【愛妻物語】
3月25日(土)～27日(月)
【金環蝕】
3月28日(火)～31日(金)

じかん 11時～、19時

※25日は10時40分から開会式を行います。

ところ 福井メトロ劇場

料金 【前売り券】
一般 1000円
大学生以下 300円
【前売り通し券】
一般 1500円
大学生以下 500円

※当日券はメトロ劇場の基本料金となります。

◆シンポジウム

「宇野重吉演劇の継承」

とき 3月25日(土)14時～16時30分

ところ 総合ボランティアセンター (ハピリン4階)

講師 演出家 米倉日呂登氏

◆宇野重吉写真パネル展

とき 3月25日(土)～31日(金)

ところ 総合ボランティアセンター

◆いずれも…
宇野重吉演劇祭実行委員会事務局 ☎ 26・7717

福井のものづくりの最先端に触れよう

企業や工場、大学の研究施設を見学し、福井のものづくりの最先端で活躍している人の話を聞きます。

◆企業訪問

とき 3月27日(月)13時～17時

ところ 清川メッキ工業株式会社

◆施設訪問

とき 3月29日(水)13時～17時

ところ 福井県工業技術センター、セーレンプラネット

◆大学訪問

とき 3月30日(木)13時～17時

ところ 福井工業大学

◆いずれも…
JR福井駅東口

※バスで移動します。

対象 小学5・6年生、中学生

定員 20人(先着順)

申込 3月15日(水)から電話またはEメール受付

問合せ・申込先 自然史博物館
☎ 35・2844

《Eメール》
sizen@city.fukui.lg.jp

ドームシアター特別番組 星空とともに

東日本大震災の被災者から寄せられた星と震災にまつわるエピソードをもとに、仙台市天文台が2011年に制作したプラタリウム特別番組を放映します。

とき 3月10日(金)、11日(土)、12日(日)

じかん 13時～13時45分、16時～16時45分

※各日10時から入場整理券を無料配布します。

ところ セーレンプラネット (ハピリン5階)

定員 各150人(先着順)

問合せ セーレンプラネット
☎ 43・1622

特別展 SETI-つてなめに? 地球外知的生命探査

SETI(地球外知的生命探査)の結果の紹介と解説を通して、生命と地球環境について考えませんか。期間中は関連ワークショップやイベントを行います。

とき 3月15日(水)～5月8日(月)
10時～18時30分

※金土曜日、祝日は、21時まで閉館します。

休館日 毎週火曜日、第2水曜日

ところ セーレンプラネット (ハピリン5階)

※常設展示室の観覧券が必要です。

問合せ・ホームページ セーレンプラネット
☎ 43・1622

- ◆料金の記載のないものは無料です。
- ◆申込の記載のないものは申込不要です。
- ◆申込時は次の**共通事項**をお知らせください。

共通事項 行事名、住所、氏名、年齢、電話番号

すかっとランド九頭竜 前期 (4月～9月) いきがい講座

講座名	曜日	じかん	回数	定員 (抽選)	受講料
健康マージャン	毎週月曜日	10:15～12:15	26	40人	2,600円
	毎週水曜日				
囲碁	毎週月曜日	13:15～15:00	25	25人	2,500円
俳句	第2・4月曜日	10:15～12:15	12	25人	1,200円
お抹茶に親しむ	第1・3火曜日	10:15～12:15	12	12人	1,200円
フラダンス	第1・2・3火曜日	15:10～15:50	18	50人	1,800円
		18:40～19:20			
ハンドボール (小学生)	毎週火曜日	19:00～20:30	24	40人	2,400円
気軽に民謡・レクダンス	第1・3火曜日	13:15～15:00	12	25人	1,200円
詩吟	第2・4水曜日	13:15～15:00	12	25人	1,200円
一歩目からの朗読劇	第1・3・5水曜日	13:15～15:00	14	30人	1,400円
簡単エアロビクス	毎週水曜日	13:15～14:15	23	40人	2,300円
社交ダンス	毎週木曜日	10:15～12:15	24	40人	2,400円
折り紙	毎週木曜日	10:15～12:15	24	30人	2,400円
陶芸	第1・2・3木曜日 第2・3・4日曜日	10:15～12:15	18	30人	9,000円
たのしいカラオケ	毎週木曜日	13:15～15:15	24	40人	2,400円
カラオケ	毎週金曜日	10:15～12:15	23	40人	2,300円
		13:15～15:00			
健康体操	毎週土曜日	10:15～11:10	24	30人	2,400円
		11:20～12:15			
上手な話し方	第1・3土曜日	13:15～15:00	12	30人	1,200円
やさしい民謡	第2・4土曜日	13:15～15:00	12	50人	1,200円

ところ すかっとランド九頭竜

申込 3月27日(月)まで窓口受付

※入館料が別途必要です。教材費などを必要とする講座もあります。

途中からの受講、途中までの受講も可能ですが、受講料は全額必要です。

問合せ・申込先 すかっとランド九頭竜 ☎59・1188



フェニックス・プラザ 第1期講座

◆3か月講座

講座名	とき (全10回)	曜日	じかん
顔ヨガ&ソフトヨガ	4/10～6/19	月	10:00～11:00
シンプルヨガ	4/11～6/20	火	10:00～11:00
太極拳	4/12～6/21	水	10:00～11:00
楽しい健康体操	4/13～6/22	木	10:00～11:00
ピラティス	4/14～6/23	金	9:30～10:30
バレトン	4/14～6/23	金	10:45～11:45

定員 35人 (抽選)

受講料 3,500円

申込 3月23日(休) (必着) までがき
または窓口受付

申込先 〒910・0018

福井市田原1丁目13-6

「フェニックス・プラザ講座」係

◆1日講座

講座名	とき	曜日	じかん	定員 (先着順)
健康フラダンス	4/10～6/19	月	14:00～15:00	35人
ズンバ	4/11～6/20	火	14:00～15:00	30人
楽しいヨガ	4/11～6/20	火	19:00～20:00	35人
おまかせ健康体操	4/12～6/21	水	14:00～15:00	35人
身体バランスヨガ	4/13～6/22	木	14:00～15:00	35人
楽しいエアロビクス	4/14～6/23	金	14:00～15:00	30人
簡単エアロビクス	4/8～6/24	土	10:00～11:00	30人
ぽかぽかヨガ	4/8～6/24	土	14:00～15:00	35人

受講料 350円

申込 当日、開始時間の1時間前から会場受付



◎いづれも…

ところ フェニックス・プラザトレーニングルーム

対象 市内に住むか通勤・通学する高校生以上の人

※子ども連れの人を受講できません。

※5月1日(月)、2日(火)、6日(土)は休講します。

講座開催時もトレーニングルームは利用できます。

問合せ フェニックス・プラザトレーニングルーム ☎20・5060

料金 1日のみ2,500円
両日参加4,500円
※開場は18時からです。
※開場は18時からです。
※開場は18時からです。

とき	内容
3月27日(月)	中村信幸 JAZZ ダンス&基礎、 振付入門 基礎練習、体のこなし、 見せ方 など
28日(火)	「天空しなと屋」 YOSAKOI ワークショップ ・鳴子の持ち方、鳴らし方 ・ポーズのとり方、 身のこなし、見せ方 など

中村信幸 ダンス ワークショップ

料金 一般(前売り)2,000円
一般(当日)2,500円
中学・高校生 5,000円

問合せ にぎわい交流施設 ☎20・2901

ホームタウンライブ
3月17日(金)19時20分
※開場は18時30分です。
ところ ハピリンホール
出演 歌手 中村佳穂氏、
水咲加奈氏

参加費 1,000円(車券代)
申込 3月27日(月)まで電話受付
問合せ・申込先 公営競技事務所 ☎34・3000

定員 60人(抽選、大人数のグループ優先)
内容 車券の買い方や予想の方法 など
対象 20歳以上の5～20人のグループ
ところ 福井競輪場 サイクルシアター3階
4月8日(土) 14時30分～16時30分
花見弁当を差し上げます。

けいりん初心者教室

問合せ 公営競技事務所 ☎34・3000

よさこいチーム13団体(予定)が、
演舞を競います。
とき 3月26日(日)11時頃(荒天中止)
ところ 福井競輪場正門付近広場
※詳しくは、福井競輪のホームページをご覧ください。

YOSAKOI けいりん杯

- ◆料金の記載のないものは無料です。
- ◆申込の記載のないものは申込不要です。
- ◆申込時は次の**共通事項**をお知らせください。

共通事項 行事名、住所、氏名、年齢、電話番号

民放テレビ番組情報

番組名	福いっぱいテレビ
内容	福井の交通最前線
放送局	福井テレビ
放送日時	【本放送】3月18日(土) 17:00~17:15 【再放送】3月20日(月祝) 10:05~10:20

放送日時や内容は、変更する場合があります。
問合せ 広報課 ☎20・5257

子ども・子育て審議会委員募集

市では、「福井市子ども・子育て支援事業計画」を策定し、地域や社会が子育て家庭に寄り添い、安心して子どもを産み育てられる環境づくりに取り組んでいます。この計画に掲げる施策の実施状況などについて、意見をいただける保護者（1、2人）を募集します。応募方法など、詳しくはホームページをご覧ください。
問合せ・ホームページ 子育て支援室 ☎20・5270

春休み
お琴を弾いてみよう

とき 3月25日(土)
10時~10時50分、
11時~11時50分
ところ マイドーム清水
対象 年長児~中学生
講師 實田房子氏
定員 各5人(先着順)
参加費 700円
申込 3月15日(水)から電話受付
問合せ・申込先 マイドーム清水
☎98・4222

募集

予備自衛官補募集

社会人、学生として就業・学業に励みながら、予備自衛官として活躍できる制度です。今年から海上予備自衛官補(技能)も募集します。
応募資格 【一般】18歳以上34歳未満
【技能】国家資格を有する者で18歳以上55歳未満
試験日 4月14日(金)~18日(火)の指定する1日
申込締切 4月7日(金)
問合せ・申込先 自衛隊福井募集案内所
☎24・3702

その他

福井市の里川を認定しました

地域の特色ある風景が残る川や、地域住民が活発に保全活動を行っている川を募集し、有識者による検討会の結果、市内の5か所を新たな里川として認定しました。
市では、平成20年に6か所を里川として認定しており、これで市認定里川は全部で11か所になります。

◆福井市認定里川

- 〔平成29年1月認定〕
 - ・大谷川 (和田町)
 - ・清水湧水群―大清水 (清水町)
 - ・新川 田んぼのビオトープ(藤島町)
 - ・出川 (石橋町)
 - ・花野谷川(花野谷町)
 - 〔平成20年2月認定〕
 - ・瓜割清水(城戸ノ内町)
 - ・権現川 (田原2丁目)
 - ・境寺水路(境寺町)
 - ・さんべ川(蒲生町)
 - ・堂田川 (東郷二ヶ町)
 - ・七郷用水(在田町)
- 問合せ・ホームページ 河川課
☎20・5492



大谷川

第30回
市美展ふくい作品募集

5月19日(金)から市美術館で開催する「第30回市美展ふくい」の作品を募集します。今回は30回を記念して「小さな作品展」を同時開催します。
応募資格 市内に住むか通勤・通学する人
出品規定 未発表の作品
※部門ごとに2点まで(ただし、小さな作品展は1点まで)出品できます。
出品料 1部門2000円
※小さな作品展への出品、高校生以下の人は1000円です。
受付場所 市美術館
受付時間 5月14日(日)9時~16時30分
◆日本画部門
・10号以上100号以下の額装
・50号以上は3号以内の仮縁
◆絵画・造形部門
〔平面作品〕額縁を含めて、縦、横各170号以内
〔立体作品〕高さ、幅、奥行き各2号以内、重量200号程度まで
◆彫刻部門
・高さ、幅、奥行き各2号以内、重量200号程度まで
◆書道部門
・原則、半切額以内の額装で縦横自由
・最大で額仕上りが2尺×6尺または3尺×4尺以内の縦の作品

古雑誌(月刊誌・週刊誌)を無料配布します

保存期限が過ぎた雑誌を無料配布します。今回は、平成25年1月から12月に発行された雑誌が対象です。
とき 3月19日(日)10時~15時30分
ところ 市立図書館
※1人10冊(1タイトルにつき3冊以内)までです。
雑誌がなくなり次第終了します。雑誌を入れる袋をお持ちください。
問合せ 市立図書館 ☎20・5000

冬眠明けのクマに注意

暖かくなるとクマは冬眠から目覚め、食べ物を求めて活動します。山に出かける人は、次のことに注意しましょう。
・朝と夕方なるべく山に入らない
・鈴やラジオなどを鳴らして、クマに自分の存在を知らせる
・クマは山菜を好むので、山菜採りには十分注意する
・クマに遭遇したときは走ったり騒いだりせず、ゆっくり後退する
※クマを目撃した際は、窓口または各総合支所、最寄りの警察署に連絡してください。
問合せ 有害鳥獣対策室
☎20・5701

◆工芸部門
縦、横各2号以内
〔立体作品〕高さ、幅各2号、奥行き90号以内
◆写真部門
〔単写真〕枠または額が65号×70号以内
〔組写真〕枠または額が110号×60号以内
・四つ切り以上の枠装または額装
・平面作品で、モノクロ、カラーは自由
・被写体の肖像権などは応募者の責任において得る

◆デザイン部門
〔平面〕B1判以内
〔立体〕200号×90号×90号以内で、2人で持ち運べる程度
◆小さな作品展
30号×30号以内の平面作品
〔壁面展示が可能な半立体作品も可〕
※イラスト、版画、書、工芸、写真などジャンルは問いません。
◎いずれも…
・保護面にガラスを入れない
・展示に必要なつりひもや器具をつける
・展示に説明を要するものは説明図をつける
・展示のために移動可能なものとする
※詳しくは、応募要項をご覧ください。
い。応募要項は、市美術館、市役所、各総合支所にあります。
問合せ 市美術館 ☎33・2990

足羽山市民サポーター
足羽山人募集

足羽山を広くPRするため、魅力発信に協力していただける「足羽山人」を募集します。認定証を交付します。
任期 認定日から3年
応募要件 高校生以上
申込 3月21日(火)(必着)までに、申込書を窓口または郵送、FAX、Eメールで提出してください。
※申込用紙は、窓口または愛宕坂茶道美術館、橘曙覧記念文学館、自然史博物館にあります。ホームページからダウンロードすることもできます。
問合せ・申込先・ホームページ
〒910・8511
福井市役所
おもてなし観光推進課
☎20・5346
FAX 20・5670
《Eメール》
kanhou@city.fukui.lg.jp

福井市行政チャンネル(ケーブルテレビ121ch)
ふくチャンネル 番組情報

番組名	内容	放送期間
いきいき情報 ふくい	卓球バレー	3/20まで
	2月をプレーバック	3/11~3/31
やろっさ FUKUI	らん楽	3/15まで
	FUKUI PHOTO ART CLUB	3/16~3/31
ビデオ ライブラリー	福井市吹奏楽コンサート vol.2 Crescendo!	3/31まで
市役所情報局	広報ビデオ「それゆけ!交流大使」	3/15まで
	福いっぱいテレビ	3/16~3/31
みんなのひろば	投稿動画・写真やリクエスト番組	3/31まで
ふくチャンネル 回覧板	イベント情報や市からの お知らせ	毎日 (毎週土曜日更新)

※放送時間や内容など、詳しくは広報課のホームページまたは福井ケーブルテレビ番組ガイド「けーぶるちゃん。」(美山地区を除く)をご覧ください。一部の番組は、YouTubeでも配信しています。

編集後記

「みんなが輝くふくい」を表したくて、表紙と特集で24名の方を撮影。皆さんの笑顔に、楽しく撮影させていただくことができました。ご協力ありがとうございました。(谷崎)

限定開業のハピリンク。カメラ越しに現役スケーターの華麗な演技を鑑賞しました。動きを捉える撮影は難しいですが、間近で演技を見られてよい経験となりました。(三原)

◆感想をお寄せください
〒910・8511 福井市役所広報課
☎20・5701
kanhou@city.fukui.lg.jp





特別展

蝶と蛾と

～とってもステキな自然のデザイン～

世界の美しいチョウからちょっと不気味なガまで博物館に大集合！
福井市在住の昆虫研究家・下野谷豊一氏のコレクションから選りすぐって展示します。また、福井県に生息するチョウ類、ガ類の標本も一堂に会します。大自然がつくり出した壮大なデザイン、チョウやガの世界を存分にお楽しみください。

じかん 9時～17時15分

※入館は16時45分までです。

休館日 毎週月曜日

※3月20日(月祝)は開館し、21日(火)に休館します。

入館料 100円

(中学生以下、70歳以上、障がい者とその付添人は無料)

問合せ 自然史博物館 ☎ 35・2844

◆チョウの翅のしおり作り

と き 3月18日(土)、26日(日) 10時～15時

(材料がなくなり次第終了)

定員 各100人(先着順・当日受付)



メネラウスモルフオ

3月18日(土) ▶ 5月28日(日)

自然史博物館

期間中

アトラスオオカブト
がやってきます

がっさいい3本角を
間近で観察しよう



福井県出身漫画家かまたきみこ作品
「KATANA」複製原画展
同時開催

問合せ 郷土歴史博物館 ☎ 21・0489

※リピート割引などもあります。

その付添人は無料)

(中学生以下、70歳以上、障がい者と

高校・大学生 500円

観覧料 一般 600円

休館日 会期中無休

※入館は18時30分までです。

じかん 9時～19時

日本刀は戦いの武器であるだけでなく、不思議な力を秘めた存在としても語り継がれてきました。刀に施されたさまざまな彫刻は、刀が単なる武器以上の意味を持っていることをよく物語っています。本展では、福井ゆかりの刀のほか、歴史的な名品から現代の匠の渾身作まで、刀身彫刻の世界を紹介します。

重要文化財 脇指 熱田康継

特別展
刀に彫る ― 刀身彫刻の世界 ―
3月24日(金) ▶ 5月7日(日)
郷土歴史博物館



◆刀の裏側も見せます！

表裏に彫刻のある作品を反転して展示します。

と き 4月2日(日)～9日(日)

◆学芸員によるギャラリートーク

と き 3月25日(土)

4月9日(日)、29日(土祝)、

5月4日(木祝)、7日(日)

14時～15時

◆現代の匠による刀身彫刻実演

と き 4月9日(日)、23日(日)

10時～16時(随時)

実演 [9日] 片山重恒氏

[23日] 木下宗風氏

◆記念講演会

と き 4月22日(土) 14時

講師 刀身彫刻・装剣金工師

木下宗風氏

定員 80人(先着順・会場受付)