

広報

FUKUI CITY PUBLIC RELATIONS

FUKUI

広報ふくい  
2020.10.10  
No.1557



特集

# やさしい子育てのススメ

たいたたり、怒鳴ったりしない  
子どもが健やかに育つ社会を目指して

## 気持ちを聞く

言うことを聞かない子どもにも、きっと事情があります。子どもなりの考えがあったり、こちらの言っていることを理解できていなかったり。落ち着いて、言うことを聞かないのはなぜなのか尋ねてみましょう。



何か良くない行為を繰り返すときには、それをただ否定するだけでなく、一緒にどうすればいいかを話し合みましょう。

## 本人に選ばせる

「早く寝る準備をしなさい！」ではなく、「先にパジャマに着替える？それとも歯を磨こうか？」と選択肢を提示し、本人に選ばせるようにしてみましょう。



## 叱らないで済む環境をつくる

子どもは好奇心の塊です。子どもが何かをひっくり返して叱ることが予想できているなら、見えない場所に置くなど、環境づくりを心がけましょう。



## 命令口調を使わない



「～しなさい」と命令口調で話ところを、肯定文を使って「～しようね」と行動を促すようにしてみましょう。

## 具体的に褒める

褒めることは、子どもの自己肯定感を育みます。よい点や、今できていることを具体的に褒めることが大切です。



体罰などによらない子育てを実際に行うには、「ちよつとくらいな仕方ない」というこれまでの子育ての考え方を転換する必要があります。例えば、次のようなことに気を付けてみてはいかがでしょうか。

## 体罰などによらない「やさしい子育て」のコツ



オレンジリボンには子ども虐待を防止するというメッセージが込められています。

たたかない

怒鳴らない

# やさしい子育て



スススス



## 「愛のムチ」は許されません

日本では「しつけのためなら子どもをたたいていい」という考え方が、まだ強く残っています。「愛情を込めてたたくなから問題ない」「厳しくしないと甘えた人間に育つ」といった意見があるようですが、世界ではすでに58か国で体罰が法律で禁止されています。体罰などによらない子育ての推進は、国際的な共通目標となっています。



## 体罰が法律で禁止されました

今年の4月、児童福祉法などの改正法が施行され、保護者から子どもへの「体罰」が法律で禁止されたのを「存じでしょうか。子どもの身体に何らかの苦痛、不快感をもたらす意図的な行為は、どんなに軽いものであっても「体罰」です。今回は、体罰などによらない「やさしい子育て」という観点から、子どもが健やかに成長・発達できる社会を実現するためにどうすればよいか、一緒に考えてみましょう。

## 「体罰」と「しつけ」

「体罰」と「しつけ」を同じような意味で捉えてきた人もいるかもしれませんが。「しつけ」は、子どもをサポートして社会性を育むための行為です。暴力を使わず、言葉や、見本を示すことなど、子どもが理解できる方法で、どうすればいいかを伝えることが大切です。また、暴力に限らず、怒鳴りつけることや、子どもの心を傷つけるような暴言を口にするのも同様に禁じられています。たたいたり、怒鳴ったりすることは、子どもの心身の成長に深刻な悪影響を及ぼすという研究結果もあります。

## 例えば、次のような例は、全て「体罰」です

- 何度も言葉で注意したが、言うことを聞かないのでお尻をたたいた
- 友達をたたいたので、痛みを理解させるために同じようにたたいた
- いたずらをしたので、長時間正座させた
- 宿題をしないので、夕ご飯を抜きにした

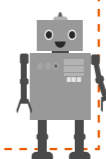

## 子育てのコツをもっと詳しく知りたいときは

上で紹介したような子育ての方法について、もっと詳しく知りたいと思ったら、図書館の子育て本を参考にしてみてはいかがでしょうか。イラスト付きで、ちょっとした時間に眺められるような本もたくさんあります。

※7ページの「ブックラボ」でも子育て関連の本を紹介していますので、参考にしてみてください。

おススメ

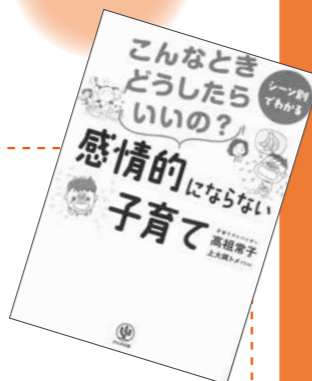

高祖 常子／著「こんなときどうしたいの？感情的にならない子育て」【出版】かんき出版

## みどり図書館は、市の子育て応援図書館です



特に、みどり図書館は「子育て支援図書コーナー」があるほか、定期的子育て関連イベントや相談も行っています。気軽にお問い合わせください。

問合せ みどり図書館 ☎ 34・8859 FAX 34・8499

## どうしてもうまくいかないときは…

「いけないと分かっているのに、子どもをつい怒鳴ってしまう…。警察に捕まっちゃうの？」  
いいえ。改正された法律は、子どもを守るためのものであり、決して保護者を罰することが目的ではありません。  
子育てをすることは、とても大変なことです。困ったことや悩み

などがあれば、抱え込まず、各施設にご相談ください。  
「相談」は大げさだと感じる場合は、同じ思いを抱える保護者同士が交流できる場所もあります。(次ページ参照)  
市は、子どもにやさしいだけでなく、保護者にもやさしい子育てを全力で支援します。



子育て支援室に通うお母さんたちに聞きました  
**ぶっちゃん子育てトーク**

今年4月に、法律で体罰が禁止されました

「そうなんです」

「知りませんでした」

「私は新聞で読みました」

「体罰禁止と聞いてどう感じますか」

「私たちが子どものころは、お尻をたたく程度は、そんなに珍しくなかったですよ」

「例えば時間がないときに限って言うことを聞かない子どもにイライラして、つい手がでてしまう、というお母さんの気持ちはよく分かります」

「怒鳴ることも禁止されています」

「えっ、そうなんですか!」

「私、怒鳴らない日なんてないです…」

「怒鳴らずにしつけられる方法があるなら教えてほしいです」

「国が、体罰によらない子育ての「コツ」などを書いたパンフレットを出しています」

「そうなんですか。こういう知識は、もっと詳しく知りたいです。体罰としつけの違いとか。講習をしてくれたら、参加したい」

「子育てしていると、ゆっくりテレビや新聞を見る時間もないので、大事なことは、こういう支援室のような場所で知らせてもらえるありがたいですよ」

「実際は簡単ではないですよ」

「怒鳴りたくて怒鳴っている親なんていないと思います」

「毎朝、今日は一日穏やかでいよう、と決意するんです。でもどうしてもうまくいなくて、結局寝る前は一人反省会…」

「すごくよく分かる!」

「怒鳴らずに子育てをするためには、何が重要だと思いますか?」

「やはり時間や心に余裕がないと」「家族がどれだけ助けてくれるかですね。特に父親の育児参加。夫がたまたま早く帰ってきて、育児を手伝ってくれた日は、子どもを叱る回数は圧倒的に少なくなります」

「こういう支援室のような場所で、他のお母さんたちと話ができることも、とても重要ですよ」

「そう、私は今二人の子を育てていますが、かなり精神的に参ってしまった時期がありました。その時、この



子どもと二人きりが続くと、どうしても憂鬱になる時があります。ここにふらっと立ち寄って、他の親子たちと話をするだけでもリフレッシュになります。子育ての悩みや気になることなど、支援室のスタッフに気軽に話してみてください。相談室には、臨床心理士など専門の相談員もいます。

**子育て支援室・相談室から皆さんへ**

子育て支援室は、オープンで自由な雰囲気の特徴です。JR福井駅から近いので、買い物や他の用事のついでにちょっと寄ったり、県外から訪れた人が電車の待ち時間に利用したり。男性保護者の利用も多いです。



交流の場や、相談窓口のほか、市では一時預かりも行っています。最近は気軽に利用される人が増えています。ちょっと美容室に行くからとか、友達とお茶するからなど。「専業主婦なのに子どもを預

けるなんて」と気にする必要はありません。少しの時間でも預けて心身に余裕ができると、子どもへの接し方も随分変わります。子育ては、親だけでなく、地域や社会全体でするもの。他県から来た人から「福井は子育てしている人にやさしい」とよく言われます。子連れでまちを歩いていると、いろいろな人たちが子どもに話しかけ、構ってくれる。昔は当たり前でしたが、今では貴重です。現在、直接子育てをしていない皆さんも、ぜひ一緒に子育てしやすい福井のまちを守っていきましょう。

※現在、子育て支援室は、コロナウイルス感染拡大防止のため時間帯を区切り事前予約制をとっています。おもちゃなどの消毒を定期的に行っていますので、安心してご利用ください。

**もしかして虐待?と思ったら**

11月は児童虐待防止推進月間です。児童相談所への相談件数は年々増加を続け、虐待によって子どもが命を落とす事件が後を絶ちません。児童虐待とは、身体的・心理的・性的な虐待やネグレクト(保護の怠慢、養育の放棄)を行うことです。保護者から子どもへの「体罰」は、身体的な虐待につながるため、法律で禁じられています。子どもの命を守るためには、周囲や地域の見守りがとても重要です。「もしかして虐待?」と思ったら、迷わず連絡してください。連絡した人のプライバシーは守られます。

- ☎ 20・5412【子ども福祉課】
- ☎ 24・3654【県総合福祉相談所】
- ☎ 189【児童相談所】(無料)

「私は今、夫の両親が近くに住んでいます。が、転勤族なので、もし身寄りのないところに引越して孤立してしまったら、追い詰められてしまうかもしれない」

「親にとっても子どもにとっても、他の多くの人の関わりが必要ですよ。たくさんの方が子育てを見守って、そもそも体罰や虐待が起こるような場をつくらないことが重要じゃないでしょうか」

「やさしい子育てが広がるためには、社会全体が変わらなければいけませんね。ありがとうございます。」



アオッサ5階  
**子ども家庭センター  
子育て支援室・相談室** 交 相

福井駅東口アオッサに、子育て中の親子が、気軽に自由に利用できる交流の場と、子どもについての悩みを相談できる場所があります。就学前の子と保護者が無料で利用できます。

火曜日以外  
【子育て支援室】9時～16時 ☎ 20・1540  
【相談室】9時～18時 ☎ 20・1541  
FAX 20・1542



**やさしい子育てをサポートします!**

児童館、公民館内  
**子育てひろば** 交 相

児童館(くりのみ児童館除く)や公民館などで、乳幼児と家族が交流できる「子育てひろば」を提供しています。特別企画として子育て相談、子育て講座も行います。(無料)

保育園、認定こども園、認可外保育施設  
**一時預かり** 預

認可保育施設で、園への在籍による利用のほかに、子どもを一時的に預けたいときに利用できる制度があります(有料)。

※また、「すみずみ子育てサポート事業」として、一部の認可外保育施設での一時預かり利用料を補助しています。

交…交流の場 相…相談 預…一時預かり

市内12か所  
**地域子育て支援センター** 交 相

子育て中の親子が、一緒に遊びながら交流できる場所が、市内に12か所(子ども家庭センター子育て支援室含む)あります。おおむね4歳未満の子と保護者が無料で利用でき、育児相談も行っています。(無料)

ショートステイ・トワイライトステイ 預

さまざまな事情により家庭で養育ができない場合に、福井県済生会乳児院(生後6か月以上3歳未満)、ほほ咲みの郷(3歳以上)、吉江学園(3歳以上)で一時預かりが利用できます。(有料)

市健康管理センター内  
**妊娠・子育てサポートセンターふくっこ** 相

妊娠、出産、子育てに関する相談を、訪問、面談、電話にて応じます。(無料)  
月～金曜日 8時30分～17時15分

**助産師ママくらぶ** 交

生後6か月までの親子の交流の場です。親子遊びなども行っています。(無料)  
金曜日 10時～11時30分(最終金曜日除く)  
◎いづれも…  
☎ 28・1256 FAX 28・3747

市子育て支援課内  
**すまいるダイヤル** 相

乳幼児期の子育て、食事や保健衛生について保育士等に電話で相談できます。  
☎ 20・5223(相談専用)  
月～金曜日  
8時30分～17時



※各施設の場所、開所時間など詳しくは、冊子「福井市結婚・子育てガイドはぐくむbook」、ホームページ「はぐくむ.net」をご覧ください。※各施設では、子育てに関する講座やイベントなども随時行っています。日程は、広報ふくいや「はぐくむ.net」などでお知らせします。

はぐくむ.net

広報ふくい 2020.10.10

問合せ 子ども福祉課 ☎ 20・5412 FAX 20・5735



# メイド made in インふくい

## リトルブレイクスタンド

コンパクトに折りたたため、持ち運びができるZ型のミニサイドテーブル。横にカップやタオルなどが掛けられ、下網には小物も置ける。さびに強いポリエチレンコーティングがされており、屋外での使用に強く、手触りも滑らかで柔らかい。市のふるさと納税の返礼品にもなっていて、人気がある。

私が手がけています!



**みのる産業(株)**  
(南居町 福井市中央工業団地)  
キャンプ事業部 **NATURE TONES**  
作業長 **長谷川 恵一さん**  
NATURE TONES  
ホームページ

### 一どのような仕事ですか

キャンプ製品を、設計から溶接、コーティング(塗装)、耐久テストまで、自社で一貫して生産・販売しています。自社の技術であるコーティングの表面処理には特に自信があります。

### 一仕事をする上で大変なことは

夏場と冬場では、塗料の付き方が異なり、コーティングの厚みにも影響してくるので、温度管理に気を配っています。また、販売価格に合わせてコストを抑えつつ、いかに使い勝手のよい製品を作るのが難しいところです。

### 一やりがいを教えてください

1つの製品が2、3通りに変形することを、製品作りで一番意識しています。イベントでお客様から「すごいね」と言われることが、とても嬉しくやりがいになっています。お客様の声が、製品の改良や新商品のアイデアにつながることもあります。

### 一市民の皆さんに一言

「気軽にキャンプを楽しんでもらう」ことをコンセプトとしており、YouTubeやSNSなどで、楽しみ方も発信しています。製品を見ているだけでも楽しめると思うので、ぜひショップにもお越しください。

## イラストでわかる 怒らずのばす育て方

篠真希/著 モチコ/イラスト 【出版】池田書店

イライラして子どもを怒ってしまい、後悔したことはないだろうか。この本では、ママのイライラ場面ランキングが、効果的な声掛け例とともに紹介されている。片付けをしない、夜なかなか寝付かないなど、よくあるシチュエーションに共感でき、怒りの扱い方や付き合い方を学べる1冊。著者はアンガーマネジメント協会1期生で、他にも多数の著書がある。



## 子どもはこう育つ! おなかの中から6歳まで

小西行郎、小西薫/著 【出版】赤ちゃんとお母さん社

著者夫妻は、共に小児科医で福井に長く勤務していた赤ちゃんの研究者。本書には科学的な裏付けを元に、楽しいイラストとやさしい文章で、妊娠中から幼児期までの赤ちゃんの育ちが書かれている。全ページに描かれている4コマ漫画は子どもの特徴をよく捉えていて、クスッと笑える。現在、子育て中の人にも、子育て予定の人にもお薦めの1冊。

## いいね! まちづくり

高校生のボランティア活動を紹介します

## 手話で人と人をつなぎたい

**手**話パフォーマンスを入れる啓新高等学校手話部。音楽や劇を、音が聞こえなくても楽しめるように、歌詞を手話に翻訳したり、目で見える動きを工夫したりして、さまざまな舞台上で披露しています。

部長の中條風花さんは「これからも手話をたくさん練習して、次のパフォーマンスで生かしたい」と意気込んでいました。来年、福井で開催される全国高校総体では、手話通訳を担当することに。手話通訳士になる夢を持つ1年生の下村月姫さんは「耳が聞こえない人と聞こえない人を手話でつなぐたい」と目を輝かせて話してくれました。



啓新高等学校 手話部



お互いに手話を確認してアドバイスし合う 手話パフォーマンスの様子

### Data

今年度は3年生1人、2年生1人、1年生3人が所属。日本テレビ「24時間テレビ 愛は地球を救う」でのパフォーマンスや、障がい者スポーツ大会での補助、「手話パフォーマンス甲子園」への出場を目指すなど、積極的に活動している。

## Kids × Smile



Profile **山田 真伊さん**

福井大学教育学部附属 義務教育学校の6年生。人体の細胞を擬人化したコミックを読んだことがきっかけで、最近細胞の動きにも詳しくなった。

## 未来の医療を担いたい!

**月**に何度も自然史博物館に通う山田真伊さん。もともと理科が好きでしたが、動物の体の仕組みなどを調べる同館イベントを知り「やりたいことはこれだ!」と確信したそう。筋肉や臓器などの名前や動きを調べるときに、学校では教わらない解剖学などの専門的な知識によって、自分の中の疑問がパッと解ける瞬間がたまに楽しく感じます。

将来の夢は医療に関わる仕事に就くこと。生物の未知なる機能を解明し、病気を未然に防いだり、犯罪の捜査に役立てたりすることを目指しています。



自然史博物館の中で一番のお気に入りには、剥製の展示コーナー

頑張る小学生を募集します。Eメールで件名を「キッズスマイル」とし、①氏名 ②学校名 ③学年 ④電話番号 ⑤頑張っていることとアピールポイントをお知らせください。取材させていただく場合のみご連絡します。✉ kohou@city.fukui.lg.jp ☎ 20・5257 FAX 20・5438

アプリで「広報ふくい」を読みませんか

【利用方法】  
 ①スマホやタブレットでアプリ「マチイロ」(iOS、アンドロイド対応)をインストール  
 ②「お住まいの地域」で「福井県福井市」を登録



暮らし

新型コロナウイルス感染症緊急経済対策による 税の軽減・特例の延長

固定資産税

◆軽減措置  
 新型コロナウイルスの影響により、事業収入が大幅に減少した中小事業者などの固定資産税と都市計画税を軽減します。  
 受付期間 令和3年1月4日(月)～2月1日(月)  
 対象者 令和2年2月から10月までの連続する3か月間の事業収入が、前年の同期間に比べて30%以上減少している中小事業者など  
 対象税 令和3年度の事業用家屋と償却資産に係る固定資産税、都市計画税  
 ※事前に認定経営革新等支援機関(税理士、公認会計士など)による確認を受けてください。  
 ◆特例措置の拡充・延長  
 生産性向上特別措置法による固定資産税の特例の適用資産が追加され、適用期限も延長されます。  
 適用資産(現行) 機械、装置、器具、備品・工具、建物付属設備  
 (追加) 事業用家屋、構築物  
 延長後の期限 令和4年度まで  
 ※詳しくは、ホームページをご覧ください。

所得税・住民税

◆寄附金控除の拡大  
 新型コロナウイルス感染拡大防止のために中止したイベントの入場料などについて、払戻請求権を放棄した場合に、寄附金控除の対象となります。  
 対象 令和2年2月1日から令和3年1月31日までに、国内で、不特定多数の者を対象に開催する予定だったもので、文化庁・スポーツ庁が指定したもの  
 ◆住宅借入金等特別税額控除の特例  
 新型コロナウイルスの影響により、新築や購入、増改築などを行った住宅への入居が、控除できる期限(令和2年12月31日)に遅れた場合でも、一定の要件を満たしていれば、特例措置の対象になります。  
 ※詳しくは、国税庁または市民税課のホームページをご覧ください。  
 新型コロナウイルスの影響による所得の激減などで、生活が著しく困難となり、徴収猶予の特例制度を利用してもなお納税が困難なときは、住民税を減免できることがあります。市民税課までご相談ください。

軽自動車税・自動車税(環境性能割)

◆臨時的軽減の延長  
 軽自動車税、自動車税それぞれの環境性能割の税率を臨時的に1%分軽減する特例措置の適用期限を、6か月延長します。  
 対象車 令和元年10月1日から令和3年3月31日まで(現行は令和2年9月30日まで)に取得した自家用自動車(新車・中古車)

問合せ・ホームページ  
 【固定資産税に関すること】  
 資産税課 ☎20・5315 FAX20・5771  
 【所得税に関すること】  
 福井税務署 ☎23・2690(自動音声案内)  
 【住民税・軽自動車税に関すること】  
 市民税課 ☎20・5306 FAX20・5748  
 【自動車税に関すること】  
 県税務課 ☎20・0257 FAX20・0629

浄化槽の法定検査を受けましょう  
 浄化槽は毎年1回、法定検査を受ける必要があります。法定検査を受けていない世帯には、指定検査機関である(一財)北陸公衆衛生研究所から案内が届きます。同封のしがきで、検査の申し込みをしてください。公共下水道などに接続して、すでに浄化槽を使用していない場合も、同封のしがきに必要事項を書いて返送してください。  
 問合せ (一財)北陸公衆衛生研究所  
 ☎22・0491 FAX22・2606

クマの出没が増えています  
 冬眠前のクマに注意  
 秋になると、冬眠前のクマが食べ物を探して、民家の近くに出没することがあります。早朝や夕方、特に注意しましょう。  
 クマを目撃したときは、有害鳥獣対策室、各総合支所または警察署に連絡してください。  
 ◆クマに遭遇しないために  
 ・ラジオや鈴など、音の出るものを身に付け、自分の存在を知らせる  
 ・民家の近くにある力キなどの木の実やハチの巣を取り除く  
 ◆クマに遭遇したときは  
 ・走ったり騒いだりせず、ゆっくり後退する  
 問合せ 有害鳥獣対策室  
 ☎20・5701 FAX20・5752

手話通訳者・要約筆記者を派遣します

市が主催する行事へ手話通訳者・要約筆記者の派遣を希望する人は、各行事の担当課または障がい福祉課へ連絡してください。  
 問合せ 障がい福祉課 ☎20・5435 FAX20・5407

福祉

手話ミニ講座

聴覚に障がいのある人の話を通じて、「聞こえないこと」について一緒に考え、自己紹介やあいさつなど入門レベルの簡単な手話を学びます。  
 とき 11月14日(土)13時～15時  
 ところ 市研修センター (文京6丁目)  
 講師 福井市聴力障害者福祉協会  
 定員 25人(抽選)  
 申込 10月30日(金)まで、電話またはFAX受付  
 問合せ・申込先 障がい福祉課  
 ☎20・5435 FAX20・5407

里親制度説明会

里親制度の説明会を行います。「養育里親」とは、保護者の病気、死別、虐待など、さまざまな事情で家庭で生活することができない子どもを、自分の家庭に迎え入れて養育する制度です。実際に養育里親をしている人の悩みや苦労、喜びなどの体験談も聞きます。関心のある人は、気軽に参加してください。  
 とき 11月5日(休)19時～20時30分  
 内容・制度説明  
 ・養育里親による体験談  
 問合せ・ところ 福井県総合福祉相談所(光陽2丁目)  
 ☎24・5138 FAX24・5139

健康

感染症ってなあーに?

季節ごとに流行する感染症を紹介し、普段から注意する点などについて話します。  
 とき 11月8日(日)13時30分～14時30分  
 ところ みどり図書館

介護者のつどい in 江守きらめき

とき 11月7日(土)10時30分～11時30分  
 ところ 県民せいきょう江守きらめき(江守中町)  
 内容 マットピラティスによるリラクゼーションと交流会  
 定員 10人(先着順)  
 申込 10月15日(木)から電話受付  
 問合せ・申込先 県民せいきょう江守きらめき  
 ☎35・0660 FAX35・0651

糖尿病予防健康講座

糖尿病は自覚症状がほとんどなく、気付かない間に脳卒中や心臓病、失明など、重大な合併症を引き起こします。この機会に「今日からできる糖尿病予防」を学びませんか。参加者には、ビタミン、ミネラルが豊富な葉キャベツ「カーポネロ」を差し上げます。  
 とき 11月19日(木)14時～15時30分  
 ※受付は13時30分からです。  
 ところ 市健康管理センター  
 講師 細川内科クリニック 医師 岡田 映子氏  
 定員 40人(先着順)  
 申込 10月15日(木)から、電話またはFAX受付  
 問合せ・申込先 市健康管理センター  
 ☎28・1256 FAX28・3747

催し・講座

10月は都市緑化月間  
 ひろげよう育てよう  
 みどりの都市  
 住民参加による都市緑化への取り組みを紹介するパネルを展示します。  
 とき 10月13日(火)～18日(日)  
 ところ 西武福井店5階連絡通路  
 問合せ 公園課  
 ☎20・5460 FAX20・5769

◆料金の記載のないものは無料です。  
 ◆申込の記載のないものは申込不要です。  
 ◆申込時は次の**共通事項**をお知らせください。  
**共通事項** 行事名、住所、氏名(よみがな)、年齢、電話番号

暮らし 福祉 健康 子育て 催し・講座 募集 その他

- ◆料金の記載のないものは無料です。
  - ◆申込の記載のないものは申込不要です。
  - ◆申込時は次の**共通事項**をお知らせください。
- 共通事項** 行事名、住所、氏名(よみがな)、年齢、電話番号

**新型コロナウイルス相談窓口**  
 福井県 帰国者・接触者相談総合センター  
**☎ 20・0795 FAX 20・0726**  
**じかん** 7時～21時(土・日曜日、祝日含む)  
 ※時間外は、携帯電話番号を案内します。

**STOP! コロナ差別** ～ 恐れるべきはウイルスで、人ではありません～

新型コロナウイルス感染者への差別や偏見は…  
 症状のある人が、受診や保健所の調査への協力をためらい、感染の早期発見や感染経路の特定を遅らせます。

- 次のような行為は絶対にしないで!**
- ・感染者や濃厚接触者を特定し、SNSなどで共有、拡散
  - ・感染者や濃厚接触者、その関係者への誹謗中傷
  - ・感染者の職場や利用した店舗などへの非難 など

**とりくもうわが家と  
まちの花づくり**

花いっぱい運動を盛り上げるため、花壇コンクール表彰式に合わせて、園芸センター職員による花壇作り講習会を行います。

**◆コンクール入賞花壇写真展**

**内容** 花壇コンクール表彰式  
 (13時30分～13時50分)  
 ・花壇作り講習会  
 (14時～15時)

**◆コンクール入賞花壇写真展**  
**とき** 10月31日(土)～11月9日(月)  
**ところ** 西武福井店5階連絡通路  
**問合せ** 不死鳥のねがい(福井市市民憲章推進協議会事務局(生涯学習課内))  
 ☎ 20・5361 FAX 20・5338

**園芸講習会  
果樹の整枝、剪定**

**とき** 11月5日(木)  
 13時30分～15時30分  
**ところ** 園芸センター  
**対象** 市内に住む人  
**定員** 30人(先着順)  
**申込** 10月27日(火)から電話受付  
**問合せ・申込先** 園芸センター  
 ☎ 83・0265 FAX 83・1342

**水仙押し花  
キーホルダー作り**

水仙ドームに咲いた水仙の花びらを押して花にしたものを使って、キーホルダーを作ります。

**◆市民アトリエ  
羊毛フェルトソープ**

**とき** 11月15日(日)14時～16時  
**ところ** 市美術館  
**対象** 中学生以上  
**定員** 15人(抽選)  
**参加費** 1500円  
**申込** 11月5日(木)(必着)まで、往復はがき受付  
**問合せ・申込先** 〒918-8112 福井市下馬3丁目1111 市美術館  
 ☎ 33・2990 FAX 33・3114

**子どもアトリエ  
カラフル傘づくり**

傘をカラフルに変身させます。  
**とき** 11月8日(日)14時～16時  
**ところ** 市美術館  
**対象** 4歳以上  
**定員** 20人(抽選)  
**参加費** 800円  
**申込** 10月29日(木)(必着)までに往復はがきで、共通事項と学校名・学年をお知らせください。  
**問合せ・申込先** 〒918-8112 福井市下馬3丁目1111 市美術館  
 ☎ 33・2990 FAX 33・3114

**親子工作実験教室  
どんぐりを分類して遊ぼう**

どんぐりの名前を調べ、かわいいストラップを作ります。  
**とき** 11月8日(日)  
**◆飛翔する種の模型を作って遊ぼう**  
 発泡スチロールを切り、熱帯ワリ科植物「アルソミトラ」の種の模型を作って飛ばします。松、青ギリ、庭ウルシの種も飛ばします。  
**とき** 12月6日(日)  
**◆いずれも…**  
 10時～11時、13時30分～14時30分  
**ところ** 治水記念館(種池2丁目)  
**対象** 3歳～小学生とその保護者

**自然史講座**

**◆鳥の巣箱をつくらう**  
 鳥の巣箱について学びながら、実際に作ります。  
**とき** 11月3日(火祝)  
 13時30分～16時  
**ところ** 自然史博物館  
**対象** 小学生以上

**◆秋のキノコ観察会**  
 ハツ杉千年の森でキノコを観察し、採集します。  
**とき** 11月7日(土)9時～15時  
**集合場所** ハツ杉千年の森(越前市)  
**対象** 小学4年生以上  
**講師** 自然史博物館協力員 笠原英夫氏  
**定員** 20人(抽選)  
**申込** 10月30日(金)(必着)まで、往復はがき受付

**◆カブトムシの幼虫を育ててみよう**  
 カブトムシの幼虫の育て方について学びます。幼虫も差し上げます。  
**とき** 11月8日(日)  
 10時30分～11時30分、14時30分～15時30分

**自然史博物館**

**◆落ち葉でカブトムシのおふとんづくり**  
 自然の宝庫・足羽山で落ち葉を集めて、カブトムシのための腐葉土を作るボランティアをしてみませんか。自然史博物館職員がカブトムシの生態について説明します。  
**とき** 11月14日(土)13時30分～15時  
**ところ** 自然史博物館  
**対象** 小学生以上  
 ※18歳未満は保護者の同意書が必要です。  
**定員** 20人(先着順)  
**申込** 10月15日(休)から電話、FAXまたはEメール受付  
**問合せ・申込先** 総合ボランティアセンター  
 ☎ 20・5107 FAX 20・5168  
 ☒ volunteer@city.fukui.lg.jp

**みんなの活動パネル展**

NPOや市民活動団体の活動を、パネル展示やワークショップで紹介しします。  
**◆パネル展示**  
 【総合ボランティアセンター】  
**とき** 10月17日(土)～27日(火)  
 ※土・日曜日は17時までです。  
 【ハピリン2階しあわせ広場】  
**とき** 10月28日(水)～11月3日(火祝)  
**◆ワークショップ**  
 【市民活動団体による遊び体験や自然エネルギーの学習】  
**とき** 11月1日(日)  
 10時～12時、14時～16時  
**ところ** ハピリン2階しあわせ広場  
 【童謡の合唱】  
**とき** 11月3日(火祝)14時～16時  
**ところ** ハピリン2階しあわせ広場  
**◆いずれも…**  
**問合せ** 総合ボランティアセンター  
 ☎ 20・5107 FAX 20・5168

**青年講座体験会**

通常、全6回または12回で開催している青年講座の各講座を体験できます。気軽に参加してください。  
**◆おかしづくり「和菓子作り」**  
**とき** 11月17日(火)19時～20時  
**ところ** アオッサ6階調理実習室  
**講師** 丸岡屋  
**参加費** 700円(材料費)  
**◆ボディメンテナンス「体幹トレーニング」**  
**とき** 11月12日(日)19時～20時  
**ところ** アオッサ6階  
**講師** レクリエーションルーム  
**講師** (特非生涯体育学習振興機構)  
**◆いずれも…**  
**対象** 市内に住むか、通勤・通学する18～44歳の人  
**定員** 各回5人(先着順)  
**申込** 10月15日(休)から電話またはEメール受付  
**問合せ・申込先** 中央公民館  
 ☎ 20・5459 FAX 20・1538  
 ☒ cyou-k@mx1.ftv.ne.jp



暮らし 福祉 健康 子育て 催し・講座 募集 その他

- ◆料金の記載のないものは無料です。
  - ◆申込の記載のないものは申込不要です。
  - ◆申込時は次の**共通事項**をお知らせください。
- 共通事項** 行事名、住所、氏名(よみがな)、年齢、電話番号

### 9月1日の人口と世帯

- ・人口 262,016人 (前月比-116)
- 男 126,870人、女 135,146人
- ・世帯 105,136世帯 (前月比+13)

### 掲載情報に変更になることがあります

新型コロナウイルス感染症の拡大防止のため、広報ふくいに掲載している情報に変更になることがあります。掲載している各問合せ先またはホームページで確認してください。



ホームページ

### 小さい子のためのはじめてのよみきかせ会

**とき** 10月31日(土)11時～11時30分  
**ところ** みどり図書館  
**対象** 1～2歳の子とその保護者  
**内容** 絵本の読み聞かせ、手遊び、わらべ歌、お薦め絵本の紹介

**定員** 10組(先着順)  
**申込** 10月17日(土)10時から、窓口または電話受付

**問合せ・申込先** みどり図書館  
☎ 34・8859 FAX 34・8499

### 初心者向けよみきかせボランティア講座

読み聞かせの基本を学ぶ講座です。お薦め絵本の紹介もします。

**とき** 11月2日(月)  
10時30分～11時30分

**ところ** みどり図書館  
**対象** ボランティアで読み聞かせなどをしてる人

**講師** みどり図書館司書  
**定員** 15人(先着順)  
**申込** 10月17日(土)10時から、窓口または電話受付

**問合せ・申込先** みどり図書館  
☎ 34・8859 FAX 34・8499

### 働くことの悩み

### 無料相談会

就職に関する悩みや不安について、専門の相談員が個別に相談に応じます。

**とき** 11月4日(水)12時～16時

**ところ** 総合ボランティアセンター(ハピリン4階)

**対象** 就職について悩みを抱えている15～49歳の人や、その家族

**申込** 随時、電話またはEメール受付

**問合せ・申込先** ふくい若者サポートステーション  
☎ 21・0311 FAX 21・0313  
✉ info@fukui-wss.com

### 疫病退散を祈願し

### 関守石を配布します

日本庭園で「この先ご遠慮ください」の意味を表現するために置かれた「止め石」とも呼ばれる関守石。郷土歴史博物館ボランティア「とねりの会」が、「新型コロナウイルスを止める」という思いを込め、「アマビエ」の絵姿を添えた手作りの関守石を配布します。

**とき** 10月17日(土)、18日(日)  
13時～14時

**ところ** 養浩館庭園

**配布数** 各日25個(先着順)

**問合せ** 文化振興課  
☎ 20・5367 FAX 20・5670

### あそびとえほんブックカバーをつくらう!

紙を使ってブックカバーを作りましょう。本や図書館が出てくる絵本の読み聞かせもします。

**とき** 10月25日(日)15時～15時30分

**ところ** 市立図書館

**対象** 4歳～小学生

**定員** 6人(先着順)  
**申込** 10月15日(木)10時から、電話受付

**問合せ・申込先** 市立図書館  
☎ 20・5000 FAX 20・5002

### イヤーズセット

3～12歳まで、年齢別にお薦めの児童書3冊をセットにして包み、貸し出します。福袋感覚で選んでください。

**とき** 11月14日(土)まで

**対象** 3歳～小学生

**問合せ・ところ** 市立図書館  
☎ 20・5000 FAX 20・5002

### 読書筆記のすすめ

10月27日～11月9日は、読書週間です。読書記録の蓄積と活用のために読書を記録する「読書筆記」を配布します。

今年の記録用紙は「福いいネー!」バージョンです。期間中は「福いいネー!」にちなんだ特設コーナーを設けます。

**とき** 11月14日(土)まで

**対象** 3歳～小学生

**問合せ・ところ** 市立図書館  
☎ 20・5000 FAX 20・5002

### 秋の歴史散歩 石の文化を訪ねる

福井市歴史ボランティア「語り部」が案内します。

◆**笏谷石を訪ねて加茂河原周辺へ**  
**とき** 10月31日(土)10時～12時  
**ところ** 丹巖洞、熊野神社ほか

◆**一乗谷の歴史と石の文化を訪ねる**  
**とき** 11月7日(土)9時～11時30分  
**ところ** 西山光照寺跡、春日神社、平面復原地区ほか

◎**いずれも**…  
**対象** 中学生以上  
**定員** 10人(先着順)  
**参加費** 100円  
**申込** 10月15日(木)9時から電話受付

**問合せ・申込先** 歴史のみえるまちづくり協会  
☎ FAX 35・0855

### 高齢者スマホ講座・相談会

スマートフォンのお操作や「ライン」の活用などについて学びます。グループに分かれて、実際に使いながら、支援員が丁寧に説明します。4回連続の講座です。

**とき** 10月27日(火)～30日(金)  
13時～16時

**ところ** 総合ボランティアセンター(ハピリン4階)

**対象** おおむね60歳以上の人  
**定員** 30人(先着順)

け、しおりも配布します。

**配布期間** 10月16日(金)～11月20日(金)  
**配布場所** 市立図書館、みどり図書館、桜木図書館、美山図書館、清水図書館

**問合せ** 市立図書館  
☎ 20・5000 FAX 20・5002

### 福井歴史講座 明智光秀と越前 雌伏のとき

明智光秀と越前の関係について、ゆかりの地や人物を通して解説します。

**とき** 10月31日(土)  
10時30分～11時30分

**ところ** 市立図書館

**講師** 郷土歴史博物館学芸員  
**定員** 12人(先着順)  
**申込** 10月15日(木)から窓口または電話受付

**問合せ・申込先** 市立図書館  
☎ 20・5000 FAX 20・5002

### 福井城址散策

まちなかに残る福井城の跡を散策します。

**とき** 11月3日(火祝)10時～12時 (雨天決行)

**集合場所** 市役所本館正面玄関前  
**定員** 20人(先着順)  
**申込** 10月19日(月)から電話受付

**問合せ・申込先** 文化財保護課  
☎ 35・1015 FAX 35・1017

### 高齢者雇用推進セミナー

先進的な県内企業の取り組みなどを紹介して、生涯現役社会の実現に向けて考えます。

**とき** 10月27日(火)13時30分～16時  
※受付は13時からです。

**ところ** 福井県中小企業産業大学校(下八条町)

**対象** 事業主、人事管理者など  
**内容** 基調講演  
「新しい価値観による高齢者も含めた雇用のあり方」  
・事例発表  
「高齢職員も企業も地域も笑顔になれる環境づくり」  
・トークコーナー  
「高齢社員が生き生き働ける職場のヒミツとは」  
・支援制度の紹介  
**講師** 特定社会保険労務士 青垣 智則氏

**定員** 50人(抽選)  
**申込** 10月20日(火)までFAX受付

**問合せ・申込先** (独)高齢・障害・求職者雇用支援機構福井支部  
☎ 0778・23・1021  
☎ 0778・23・1013



### じかん

9時～19時  
※11月6日(金)からは17時に閉館します。  
入館は閉館の30分前までです。

**休館日** 11月24日(火)

**ところ** 郷土歴史博物館  
**観覧料** 220円

※中学生以下、70歳以上、障がい者とその付添人は無料です。

**問合せ** 郷土歴史博物館  
☎ 21・0489 FAX 21・1489

### ふくいまちなか音楽祭

まちなかの会場を回りながら、気軽に音楽を楽しめるイベントです。

**とき** 10月25日(日)12時～18時30分

**ところ** ハピテラス  
・西武福井店2階公開広場  
・ガレリアポケット  
・アップロード  
※アップロード会場は晴天時のみです。

**出演** 白井淳夫 Swingin' Band  
ほか11組

**定員** ハピテラス100席程度  
・その他会場各20席程度  
※ハピテラス会場では、開演1時間前から整理券を配布します。

**問合せ** まちづくり福井(株)  
☎ 30・0330  
FAX 30・0505



ホームページ

暮らし 福祉 健康 子育て 催し・講座 募集 その他

続けよう！新型コロナウイルス感染症対策

◆接触確認アプリ「COCOA」をご利用ください  
新型コロナウイルス感染者と接触した可能性をスマートフォンにお知らせします。



厚生労働省ホームページ



マスクの着用



手洗いの徹底

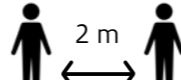

人との距離を空ける

福井県産材を使用した  
仕切り板の設置を補助します

新型コロナウイルス感染予防対策として県産材を使った仕切り板を設置した場合、購入費および設置費の一部を補助します。

申込期間 10月15日(休)～12月28日(月)

対象 市内に住所を有する法人、個人事業主

補助額 購入費および設置費の5分の4以内

※1事業者あたり5万円まで、1回限りです。

申請要件 受付や机上などで使用する、福井県産の木材で作られた仕切り板を10月15日以降に購入して設置したもの

提出書類 申請書、領収書・請求書などの支払いを証明する書類、設置した仕切り板の写真など

申込 窓口または郵送受付

※詳しくはホームページをご覧ください。

問合せ・申込先・ホームページ

林業水産課 ☎20・5430 FAX20・5752



**国勢調査への回答はお済みですか**  
国勢調査は、10月1日時点で日本に住んでいる全ての人・世帯(外国人含む)が対象です。回答をまだ終えていない家庭は、必ず回答をお願いします。新型コロナウイルス感染症拡大防止のため、できる限りインターネットまたは郵送で回答してください。  
調査書類は、9月中旬から調査員が皆さんの家を順次訪問し、郵便受けに入れるなどして配布しています。調査書類が届いていない場合や、5人以上の世帯などで追加の調査票が必要な場合は、お知らせください。  
問合せ 情報統計課

**市民意識調査の結果がまとまりました**  
市では、市民の皆さんの声を今後の市政運営に生かすため、無作為に抽出した2500人を対象に、定期的に「福井市民意識調査」を行っています。  
今年6月に実施した結果を、ホームページで公表しているほか、市役所本館1階行政資料コーナーでもご覧になれます。  
問合せ・ホームページ  
市民サービス推進課  
☎20・5303 FAX20・5753

納期限は11月2日(月)です

3期 市・県民税  
4期 国民健康保険税、介護保険料、後期高齢者医療保険料  
納付・納税は便利な口座振替で

防災気象情報メールに登録しましょう

福井市に発令された避難勧告などの避難情報や注意報・警報などの気象情報を、携帯電話やスマートフォンなどにお知らせします。  
問合せ 危機管理課 ☎20・5234 FAX20・5235



パネル de ミニ迷路展

環境や消費者啓発に関するパネル展を行います。  
とき 10月27日(火)～30日(金)  
8時30分～17時  
11月1日(日)9時～16時  
11月2日(月)

ところ 市役所1階市民ホール  
8時30分～14時30分

◆クイズラリー抽選会  
ミニ迷路に入ってクイズに答えると、抽選で景品がもらえます。

◆まだまだ使えます抽選会  
収集資源センターに持ち込まれた粗大ごみの中から出てきた、まだ使える自転車などが抽選でもらえます。出品する自転車などは、フェイスブックで紹介します。

問合せ 福井市環境推進会議事務局(環境政策課内)  
☎20・5609  
FAX20・5754



フェイスブック

募集

雪置き場を募集します

積雪時に市道を効率的に除雪し、安全に通行できるように、除雪した雪の置き場を募集します。

◆雪置き場の条件

- ・住宅密集地の狭い市道沿いにある
- ・付近に公有地などの代替地がない
- ・敷地面積が100平方メートル以上、

その他

物品等競争入札参加資格審査申請の定期受付

受付期間 10月26日(月)～12月18日(金)

※土・日曜日、祝日を除きます。

対象

令和3・4年度において、本市の物品の購入購入、印刷、修繕)や借入れ(リースを含む)、製造の請負の入札参加資格を得るための物品等競争入札参加資格者名簿への登録を希望する事業者

申請受付 郵送または窓口受付

※なるべく郵送で申請してください。詳しくは、ホームページ「入札の広場」をご覧ください。

問合せ・提出先 〒910・8511

福井市役所契約課  
☎20・5277 FAX20・5734

大規模な土地取引には  
届け出が必要

大規模な土地取引をした際には、国土利用計画法により、届け出が義務付けられています。  
対象面積 【市街化区域】  
2000平方メートル以上  
【市街化調整区域】  
5000平方メートル以上  
【嶺北北部都市計画区域】  
5000平方メートル以上  
【都市計画区域外】  
1万平方メートル以上

取引形態 売買、交換、代物弁済、共有持分の譲渡、地上権・賃借権の設定・譲渡 など  
届出者 土地の権利取得者(買主)  
届出期限 土地の売買契約締結日(締結日を含む) から2週間以内

※土地の売買契約締結の前には、「公有地の拡大推進に関する法律」に基づき届け出や申し出が必要な場合があります。  
詳しくは、お問い合わせください。  
問合せ 都市計画課  
☎20・5450 FAX20・5453

ふくい市民活動基金に  
寄附をお願いします

ふくい市民活動基金は、地域社会全体でまちづくりを進めていくことを目的に、市民や事業者の皆さんからの寄附金を積み立てているもので

す。この基金を財源として、市民活動団体が行う公益的な事業や小中学生が行うボランティア活動に対して助成を行っています。  
活動に直接参加できない人も、寄附を通してまちづくりに参加していただけます。  
寄附方法 窓口(ハピリン4階)へお持ちいただくか、電話またはFAX、Eメールでお知らせください。  
※寄附は、税制上の優遇措置を受けられる場合があります。  
1万円以上の寄附者には、名前を総合ボランティアセンター内(ハピリン4階)やボランティアネットワークに掲出することができます。  
問合せ・寄附先  
総合ボランティアセンター  
☎20・5107 FAX20・5168  
☎volunteer@city.fukui.lg.jp

足羽山公園を  
アジサイでいっぱい

足羽山公園に市の花・アジサイが一面に広がる景観を整備するため、ふるさと納税制度を活用し、アジサイ1000株の植栽資金を募っています。市外に住む親族や友人へのお声掛けにもご協力をお願いします。  
募集期間 12月20日(日)まで  
寄附方法 窓口または「ふるさとチョイス」のホームページ受付  
問合せ・寄附先 足羽山公園事務所  
☎34・1680 FAX43・1434

福井市行政チャンネル(ケーブルテレビ121ch)  
ふくチャンネル 番組情報



いっぺん見てもいいの～!  
新番組「福アワセ」が始まります!

新番組「福アワセ」が始まります!



市内には、それぞれの地域に受け継がれ、また守り続けられている食や文化、歴史などがたくさんあります。そんな地域の「福」や「シアワセ」を探る新番組「福アワセ」では、さまざまな話題を盛り込んでお伝えします。ぜひ、ご覧ください。

◆感想をお寄せください  
〒910・8511 福井市役所 広報課  
《Eメール》 kohou@city.fukui.lg.jp

番組名	内容	放送期間
いきいき情報 ふくい	中央公民館で学んでみませんか	10/15まで
	9月をプレーバック	10/16～10/31
やろっさ FUKUI	災害時にこそ おいしいご飯 野菜ソムリエ 中島早苗さん	10/15まで
	バスガイドと行く バスに乗らない旅気分	10/16～10/31
new 福アワセ	歴史のなかにしあわせみつけた	10/31まで
ビデオ ライブラリー	世界の国旗 地球を結ぶ私たちの旗	10/16～10/31
市役所情報局	福いっぱいテレビ「取り組んでいます! 市有財産の有効活用」	10/31まで
	それゆけ! 福井市調査隊 「足羽山の知られざる魅力を探れ!」	10/16～10/31

※放送時間や内容は、変更することがあります。詳しくは、広報課のホームページまたは福井ケーブルテレビ番組ガイド「けーぶるちゃん。」をご覧ください。一部の番組は、YouTubeでも配信しています。



YouTube



秋季特別展

# 北陸の古刃

会場では、福井新聞 こどもタイムズで連載中の「ふくい＊<sup>つばき</sup> 椿 ファイル＊」で描かれた伝説の刀工・千代鶴国安のエピソードもパネルで紹介。

千代鶴派、藤島派など、南北朝～室町時代の越前で活躍した刀工をはじめ、北陸一円の刀工たちの足跡をたどっていきます。  
関連企画としてパネル展「伝説の刀工・千代鶴国安とは？」も同時開催します。

10月10日<sup>日</sup> - 11月23日<sup>日</sup>祝

■開館時間 9時～19時（11月6日<sup>金</sup>からは17時閉館）

※入館は閉館の30分前までです。

■観覧料 一般700円、高校・大学生500円

（中学生以下、70歳以上の人、障がい者とその付添人は無料）

※新型コロナウイルス感染拡大防止のため、内容を変更する場合があります。

## 福井市立郷土歴史博物館

☎ 21・0489 FAX 21・1489

脇指 銘 信長（伝細川忠興所用 永青文庫所蔵）

刀 無銘（伝千代鶴作、切先部分<sup>きりさきぶぶん</sup>個人蔵）