

広報

FUKUI CITY PUBLIC RELATIONS

FUKUI

広報ふくい
 2021. 8. 10
 NO.1576

かがやく野菜と
 フルーツに出会った！

この夏、
 福井の三里浜で

今、絶対食べるべき野菜とフルーツ

さんりはま
 ベジフル



福いね!

いまの時代、自分からアピールしなきゃ!

白方町の尾崎さんの農園で金福すいかの収穫を体験する村上姉妹



今、食べたい！！
さんりはま
ベジフルたち

オリーブ

三里浜オリーブ生産組合が16品種のオリーブを栽培している。8月からオリーブ茶、10月下旬からオリーブの新漬けとオリーブオイルを試験販売予定（売り切れ次第終了）。



ブドウ

(8月上旬～9月下旬)

粒が大きく、甘味と酸味のバランスが良い「藤稔」と、皮ごと食べることができる人気品種「シャインマスカット」が有名。皮に張りがあり、表面が白い粉（ブルーム）で覆われていることが新鮮さの証し。



「さんりはまベジフル」には、ここで紹介している四つのほかにもミディトマト、コカブ、ダイコン、イチジク、ブルーベリー、モモなどがあります。
選り取り見取りの「さんりはまベジフル」をぜひ味わってみてください！



カーボロネロ (11月上旬～3月上旬)

イタリア原産の葉キャベツの一種。日本では色の濃さから黒キャベツとも呼ばれており、非常に栄養価が高い。煮込むと柔らかくなるため、スープや煮込み料理にするのがオススメ。



きやろふく

(11月上旬～1月下旬)

ニンジン特有のにおいが少ない。眼病予防に効果があるルテインが、普通のニンジンより豊富なフルーツニンジン。サラダとして生で食べることもできるが、茹でると甘みが増すため、煮物や炒め物にするのがオススメ。



今、絶対に食べるべき野菜とフルーツ

今、福井市の三里浜砂丘地がアツいんです！市オリジナルブランドである「金福すいか・銀福すいか」をはじめ、「カーボロネロ」、「きやろふく」などの数多くの野菜が作られている三里浜砂丘地。平成29年からは、オリーブやモモなどの果樹栽培も始まりました。耕作放棄地解消や産地活性化などの課題に全力で向き合う三里浜の人たちの姿、園芸産地である三里浜砂丘地で採れる野菜とフルーツ「さんりはまベジフル」の魅力に迫ります。

次の直売所で購入できます。販売時期など、詳しくはお問い合わせください。

店名	購入可能品
喜ね舎 愛菜館	カーボロネロ、きやろふく、金福・銀福すいか、コカブ、ダイコン、ミディトマト、オリーブ茶・新漬け・オイル、ブドウ、イチジク
愛菜館Aコープ やしろ店、堀ノ宮店、みゆき店	カーボロネロ、きやろふく、金福・銀福すいか、コカブ、ダイコン、ミディトマト、イチジク

ふくぶく
ハピリン福福館
で特別販売！！
8月17日(火)
～23日(月)
・オリーブ茶
・ブドウ
・イチジク など

直売所を楽しもう！



直売所とは、卸売市場などを介さず、生産者から直接農産物を購入できる場所です。そのとき欲しいと思った農産物が必ず手に入るわけではありませんが、より新鮮なものを、旬なときに購入できるのが魅力。直売所の農産物には生産者の顔写真と名前が明記されているものが多く、より安心・安全に買い物ができることで注目を集めています。

お気に入りの生産者を見つけたり、食べ比べをしたりなど、直売所を楽しむ方法はたくさんあります。ぜひ、自分なりの楽しみ方を見つけてみてください！



自ら農産物を並べる生産者

◆三里浜砂丘地って
どんなところ？
福井市と坂井市をまたいで位置しており、浜の長さから「三里浜」と呼ばれています。かねてラツキョウの生産で有名でしたが、特に福井市側では、市オリジナルブランドの金福・銀福すいかを中心に、園芸産地としての三里浜砂丘地を盛り上げてきました。
米どころである福井県の中で、三里浜砂丘地は砂地であるために非常に水はけが良く、野菜や果物を作る「園芸」に適した土壌を持っています。

◆三里浜砂丘地の近くには
市の園芸センターがあります！
県や農協をはじめ、三里浜砂丘地には数多くの人たちが関わっています。市の施設である園芸センターもその一つです。主に品種開発や栽培試験を行う、研究機関である一方で、生産者の農園まで直接足を運び、生産指導を行う技術支援機関としての業務も担っています。

園芸センターでは、耕作放棄地の増加をはじめとする課題を解決していくために、今年、「さんりはまベジフルブランド」を立ち上げました。三里浜ならではの野菜とフルーツの総称である「さんりはまベジフル」という一つのブランドを創設し、よりオリジナルテイあふれる商品づくりを行っています。

◆農業の持つ可能性、将来性は
幅広いんです！
白方町、石橋町、石新保町などからなる福井市の三里浜砂丘地は、かつては地区ごとに生産を進めていました。
しかし、5年前にスタートしたオリーブ栽培をきっかけに、近くの地区同士が互いに手を取り合い、一体となってオリーブ生産に励む動きが生まれました。地区同士がより強く結びついたことで、三里浜砂丘地全体が活気づいていきました。

農業には、地域の人々を巻き込み、地域をより一体化・活性化させるといった一面もあります。単に野菜、果樹を育てるだけではなく、人間づくりや地域づくりにも寄与する可能性を持っています。



さんりはまベジフル担当の園芸センター職員 藤井

みんなで創る

「さんりはまベジフル」

「さんりはまベジフル」の知名度向上、県内外の需要促進のためのSNSプロモーションを担っている、福井市出身のインスタグラマー 村上姉妹。

プロモーション×村上姉妹



「さんりはまベジフル」の知名度向上、県内外の需要促進のためのSNSプロモーションを担っている、福井市出身のインスタグラマー 村上姉妹。6、7月に金福すいかやモモなどの収穫、試食を体験した2人は、その様子を納得のいくまで何度も写真に撮り、インスタグラムで「さんりはまベジフル」の魅力を発信しました。

私たちはこんな活動をしています！

Follow us!

村上智美さん(姉)、仁美さん(妹)の2人で、福井の魅力を発信するために、Instagramアカウント「村上姉妹 (@fukuitravel)」を運営しています。現在、フォロワーは2万8000人で、「福井の良いところ」を写真で伝えています。事業者向けにSNSの活用法を教えたり、イベントの講師としても活動しています。



Instagram

大苗育成×福井農林高校



オリーブ、ブルーベリーの大苗育成は、福井農林高校3年生の生徒たちが担っています。10月下旬には苗を掘り上げ、来年の3月にその苗を三里浜砂丘地に植樹する予定です。

大きく育てー！

レシピ考案×啓新高校



「さんりはまベジフル」を使ったレシピを、啓新高校調理科2年生の生徒たちが考案中。11月開催予定の「試食祭」に向け、斬新で魅力的な一皿を目指します。

おいしく食べてほしい！

パッケージデザイン作成×仁愛女子短期大学



「カーボロネロ」のパッケージデザイン作成は、仁愛女子短期大学生生活デザイン専攻2回生の生徒たちが担当。若者や女性消費者をターゲットに、作成に取り掛かっています。

おしゃれでかわいいイメージに！

ポスター作成×福井高校



「さんりはまベジフル」をPRするポスターを、福井高校進学コースII類デザイン分野3年生の生徒たちが制作。全30案の中から投票を行い、最優秀賞を決定します。

ポスターで魅力を伝えたい！

「さんりはまベジフル生産者」×「園芸センター職員」

実際に「さんりはまベジフル」を作っている生産者の2人と、「さんりはまベジフル」を考案した園芸センター職員に、農業の魅力と難しさについて、お話を伺いました。

(村林)「私は17年間農協に勤務していました。退職してから現在まで、三里浜の生産者として主にミディトマトを作っています。就農して3年以上経ちますが、やっぱり収穫のときは楽しいですね。今までの苦労が結果として実った喜びや感動は他の何物にも変えられませんが」

(尾崎)「私は大阪生まれ大阪育ちです。大学を出た後に、福井の農業法人で働くために福井市にやってきました。11年間働いた後、三里浜で農家として独立しました。現在は、金福すいかやミディトマトなどの生産を行っています。今年で8年目になります。私は芸術大学出身なのですが、野菜や果物にも、一つの作品として作り上げる手ごたえがあると思



農業歴8年 尾崎 充弘 さん

(村)「でも、楽しいことばかりではないのが農業です。一年中休みはなく、天候など不確定な要素に左右される難しさもあります」

(尾)「その通りだと思います。自由でやりがいがありますが、人の倍働いて、人並みの収入が得られるようなイメージです。自分の子どもや若者には、気軽に農業を勧められないのが正直なところですね」

(宮郷)「二人のおっしゃる通りです。まさにそのような課題を解決したいと思い、『さんりはまベジフル』を立ち上げました。この事業には、農家さんの安定した収



農業歴35年 村林 利行 さん



園芸センター 宮郷 明博

(尾)「園芸センターのサポートは非常に助かっています。販路を広げられたり、ブランディングを図ってくれる人たちがいるからこそ、私たちは生産に専念することができています。その分、手を抜くことはできないという責任感もあります」

(宮)「さまざまな人たちとの連携や協力があつて、今、三里浜は課題解決に向けて進み始めていると思います。あとは市民の皆さんに、三里浜砂丘地で育つ『さんりはまベジフル』の魅力を知ってもらい、手に取ってもらうことが重要だと思っています。市民の皆さんが誇りに思うような大産地に、三里浜が発展していくことを、私は強く願っています」

「さんりはまベジフル」の魅力を知っていただけましたか？生産者だけでなく、地域の学生をはじめとする多くの人たちが連携することで、魅力的な「さんりはまベジフル」が創られています。直売所などで見かけたときは、そうした野菜や果物が生産された背景を、思い浮かべてみてください。

近年、三里浜の広大な豊かな土地に、新たにオリーブ畑が加わり、景観も良くなりました。

この機会に、市内最大級の園芸産地である三里浜砂丘地に立ち寄ってみてはいかがでしょうか。ひたむきに頑張る農家さんの姿やキラリと輝く金福すいかなど、直接目で見て確かめてください。そしてぜひ、「さんりはまベジフル」を味わってみてください。



問合せ 園芸センター ☎ 83・0265 FAX 83・1342

Instagram

メイド made in インふくい

半導体めっき技術

スマートフォンやパソコンなど、日常のさまざまなところで使われている電子部品「半導体」に、金属膜（めっき）を作って部品を接合する技術。1000分の1ミリ単位の小さな部品に施す加工は、形状を変化させないよう、繊細な技術が求められる。めっき加工技術に特化して事業を行っている会社は、全国でも数少ない。

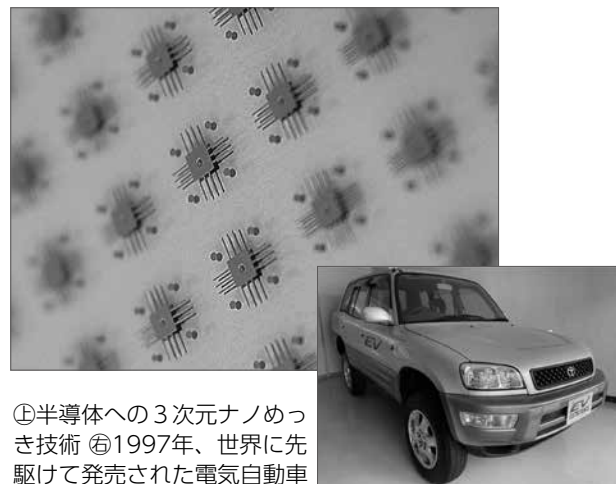

④半導体への3次元ナノめっき技術 ⑤1997年、世界に先駆けて発売された電気自動車

一どのような仕事ですか

お客様からさまざまな部品や製品を預かり、その機能性を高めるための薄い金属膜を作るめっき加工をしています。

私は、電気自動車に使われる「パワー半導体」にめっき加工を施す機械の設計・開発を担当しています。

一仕事をする上で大変なことは

自動車の部品は高い安全性が求められるため、満たさなければならぬ条件がとても多くなります。より良い品質を目指して、さまざまな薬品の勉強や何百通りもの実験、検証を行うことが、大変なところです。

一やりがいを教えてください

作った部品が使われている電気自動車をまちなかで見かけると、達成感を感じます。温室効果ガス排出量の削減にも寄与できるので、自分の仕事が、地球の未来を守ることに繋がると実感しています。

一市民の皆さんに一言

「脱炭素」を目指す世界的な動きの中で注目される電気自動車には、めっき加工が不可欠です。見えないところにも福井の技術があること、その技術を通して環境保全にも貢献しているということを、皆さんに知ってもらえると嬉しいです。

私たちが手がけています！

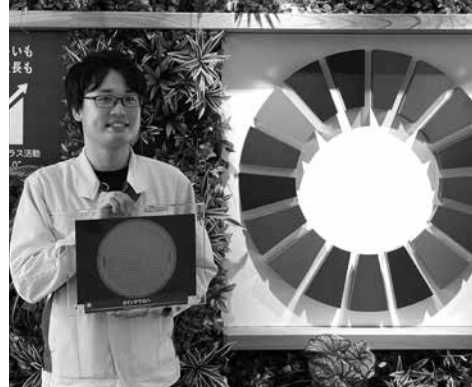

清川メッキ工業(株)(和田中1丁目)
第6製造部
田淵 友哉さん

まるまる、フルーツ

池波 正太郎、佐藤 正午、辻村 深月、堀江 敏幸、三浦 哲郎、宮尾 登美子 ほか／著 【出版】河出書房新社

42人の作家によるエッセイや詩の作品集。それぞれの作家がフルーツにまつわる思い出などをみずみずしく描いている。阿川佐和子の子どもころのイチゴのぜいたくな食べ方、村上春樹のサクランボが好きになったきっかけ、三浦しおんの夏に食べた桃のことなど、おいしいフルーツの話がギュッと詰まった1冊。



からだに効く！野菜の新図鑑

野菜の新図鑑編集部／編 【出版】宝島社

野菜やフルーツには、どのような栄養があり、体のためにどんな働きをしているのか。この本では、79の野菜とフルーツを、栄養価の高い順にランキングにし、主な効能や選び方、保存方法を記載している。栄養の吸収率アップなど効果的な食べ方のヒントもあり、健康な食生活に役立つ。



いいね！ まちづくり

市民活動グループを紹介します

歴史の宝庫である福井を伝えたい

県外からの観光客や地域の人も、福井のまちや史跡を案内している福井市歴史ボランティア「語り部」。郷土の歴史を分かりやすく伝えたいと活動を続けています。

育に力を入れていきたい」と意気込んでいます。イベントや講演ごとに勉強会を開いて、メンバー一人一人の知識を深める活動も行っています。



福井市歴史ボランティア「語り部」



案内ガイドの様子



依頼に応じてさまざまなところで講演

Data

20年前から、主に北ノ庄城址で観光案内ガイドをしている。毎週土・日曜日に活動しており、対象は県外観光客がメイン。福井の歴史に熱い思いを持つ約60人で構成される。

Kids × Smile



Profile 齋藤 優衣さん

岡保小学校の5年生。現在は、子ども用のアコースティックギターで、ギターの基礎的な弾き方を学んでいる。普段はボーカロイド(音声合成技術を使ったバーチャル歌手)の曲をよく聞いている。

かっこいいギタリストになりたい！

幼稚園のころからギター教室に通う齋藤優衣さん。始めたきっかけは、アニメ映画「SING/シング」を観たこと。舞台上でギターを弾くヤマアラシのキャラクター「アッシュ」に憧れて、「私もギターを弾きたい」と強く思ったそうです。

家では毎日ギターに触れ、教室での練習は週に1回。先生が、最近はやっている音楽に合わせて課題曲を作ってくれるので、楽しく続けられているそう。「好きな曲を最後まで弾けるようになったときは、すごく嬉しい」と言います。

夢は、アッシュのように舞台上で激しくエレキギターをかき鳴らすこと。次々とコードを変えながら、素早く指を動かす奏法を、一生懸命に練習中です。



教室での練習の様子



「福いいネ！」アイテムを販売します

「福いいネ！」アイテムを身に付けて福井をアピール！

福井市イメージロゴ「福いいネ！」のLINEスタンプや関連グッズなどが、続々登場しています。2024年春の北陸新幹線福井開業に向け、「福いいネ！」アイテムを活用して、福井をPRしましょう！



木田公民館では、特製の「福いいネ！」ポロシャツを着用して、地域を盛り上げています。

「福いいネ！」のグッズは、インターネットショップなどで購入できます。詳しくは、ホームページをご覧ください。



LINE 「福いいネ！」公式スタンプ販売中！



全 16 種類
120 円 (50 コイン)



LINE ストア、LINE スタンプショップで「福いいネ！」を検索。

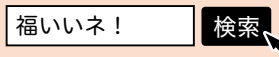

問合せ 新幹線プロモーション課 ☎ 20・5677 FAX 20・5733

ホームページ ▶



Pick up! information



令和4年4月採用予定 市職員後期採用試験（1次試験）

受付期間 8月6日(金)～20日(金) (当日消印有効)

試験日 9月19日(日) 9時～

試験会場 アオッサ 地域交流プラザ

◆試験区分と採用予定人数

試験区分		人数	受験資格
短大・高卒程度	事務B	若干名	平成12年4月2日～平成16年4月1日生まれの人
	土木B	若干名	
	消防士B	7人	平成12年4月2日～平成16年4月1日生まれの人で一定の身体要件を満たす人
資格専門職	社会福祉士	2人	昭和61年4月2日以降生まれの人で、社会福祉士の資格を有する人、または令和4年3月31日までに取得見込みの人
	学芸員(植物)	1人	昭和61年4月2日以降生まれの人で、学芸員の資格を有する人、または令和4年3月31日までに取得見込みの人

申込 「ふくe-ねっと福井県電子申請サービス」から申し込むか、申込書を郵送してください。

◆試験案内・申込書の入手方法

市役所本館1階 情報コーナー、3階 職員課にあります。ホームページでもダウンロードできます。

試験区分		人数	受験資格
U・イ・ター・イン	事務C	若干名	昭和46年4月2日～平成4年4月1日生まれの人で、直近5年のうち、県外で正規職員としての勤務歴が3年以上ある人
	土木C		
	建築C		
障がい者	事務D(障がい者に配慮した業務)	3人	昭和37年4月2日～平成16年4月1日生まれの人で、申し込み時点および採用時点で障害者手帳を保有している人

※試験結果によっては、採用人数を変更することがあります。

複数の試験区分に申し込むことはできません。

前期試験の申込者は、事務D(障がい者)を除き、後期試験に申し込むことができません。

事務D(障がい者)は、障がいに応じた配慮などにより、一部受験者の試験日を変更することがあります。

問合せ・申込先 〒910・8511 福井市役所 職員課
☎20・5250 FAX 20・5733

詳しくは試験案内、ホームページをご覧ください。

ホームページ



不死鳥のねがい(福井市市民憲章) 実践目標の設定期間を延長しました

◆「不死鳥のねがい」は

戦災や震災など、数々の災禍から不死鳥のように復興を遂げた市民の不屈の精神と郷土愛をさらに育てるため、昭和39年に定められました。

◆実践目標を設定しています

一人一人がまちづくりに取り組めるよう、実践目標を設定し、定期的に見直しています。平成31年に定めた目標の期間を、令和6年3月まで延長しました。あいさつなど身近な取り組みから、不死鳥ふくいのみちづくりをはじめませんか。

不死鳥のねがい(福井市市民憲章)

わたくしたちは不死鳥福井の市民であることに誇りと責任を感じ郷土の繁栄と幸福をきずくため力をあわせ不屈の気概をもってこのねがいをつらぬきましょう

憲章文	実践目標(令和6年3月まで)
1 すすんで親切をつくし 愛情ゆたかなまちをつくりましょう	あいさつでふれあうよろこび深める絆
2 すすんで健康にこころがけ 明朗で活気あるまちをつくりましょう	スポーツで広がれつながれ元気の輪
3 すすんでくふうをこらし 清潔で美しいまちをつくりましょう	ふるさとを今よりもっと美しく
4 すすんできまりを守り 安全で住みよいまちをつくりましょう	たかめよう 交通マナーと防災意識
5 すすんで教育を重んじ 清らかな文化のまちをつくりましょう	ふくいの魅力 学んで知って広めよう

憲章文のデータをホームページに掲載しています。掲示や資料の掲載などにご活用ください。



ホームページ

問合せ 不死鳥のねがい(福井市市民憲章)推進協議会(生涯学習課内)
☎20・5361 FAX 20・5338

お知らせ

掲載情報が変更になることがあります

本号に掲載している情報は7月21日現在の情報です。新型コロナウイルス感染拡大防止のため、情報が変更になることがあります。施設の開館やイベントの開催状況は、掲載している各問合せ先に確認してください。

福井市の最新情報はこちらから



- ◆料金の記載のないものは無料です。
◆申込の記載のないものは申込不要です。
◆申込時は次の共通事項をお知らせください。
共通事項 行事名、住所、氏名(よみがな)、年齢、電話番号

暮らし

新型コロナワクチン詐欺の被害が増えています
保健所や市役所職員になりすました電話などにご注意ください

電話やメールを使い、次のような文句で、金銭や個人情報をだまし取ろうとする事例が報告されています。

Illustration of a person surrounded by money, with callouts: 'お金を払えば、優先的に接種を受けられます。', '医療従事者向けワクチンが余ったので、お金を払えば、すぐに接種が受けられます。', '中国製のワクチンがあります。', 'ワクチンの接種券を送るので、家族の人数を教えてください。'

ワクチン接種は無料です。市役所や保健所が、電話やEメールで個人情報を求めることはありません。

問合せ 国民生活センター 新型コロナワクチン詐欺消費者ホットライン
フリーダイヤル ☎ 0120・797・188 (10時～16時 土・日曜日、祝日含む)

手話奉仕員養成講座 (入門課程)

あいさつなど、日常会話程度の手話技術を習得する講座です。
とき 10月7日(金)～4年3月3日(日)の毎週木曜日(全21回) 19時～21時
ところ 県社会福祉センター (光陽2丁目)
対象 市内に住むか勤める人
定員 25人(抽選)
受講料 3300円(テキスト代)
申込 9月15日(水)必着 までに、往復はがきまたはEメールで、「入門・基礎課程」と明記の上、共通事項、職業をお知らせください。
問合せ・申込先 〒910・8511 福井市役所障がい福祉課
☎ 20・5435 FAX 20・5407
✉ fukusi@city.fukui.lg.jp

ふくい嶺北連携中枢都市圏事業 障がい者向け 就職支援セミナー

履歴書、自己PR書の作成、面接練習など、就職をサポートします。
とき 【セミナー】
9月27日(月)、28日(火)、30日(木)、10月15日(金)
【合同就職面接会参加】
10月上旬
13時30分～16時30分 (全5回)

悩みごと総合相談会

専門家が、対面またはオンラインで相談に応じます。複数の専門家への相談もできます。
とき 9月18日(土) 13時30分～16時30分
ところ 市保健所(西木田2丁目)
内容 次の専門家による個別相談
・弁護士(法律)
・精神科医師(心の治療)
・臨床心理士(心の健康)
・就労支援相談員(就労)
・障がい者基幹相談支援センター相談員(障がい福祉)
・ケアマネジャー(介護)
・生活困窮者自立支援相談員(困窮)
・保健師(健康)
定員 各専門家ににつき4人まで
申込 8月16日(月)から電話受付
問合せ・申込先 ホームページ
市保健所保健支援室
☎ 33・5185 FAX 33・5473

福祉

障がい児者 スポーツ教室

障がいのある人もない人も、一緒に楽しく体を動かしましょう。
とき 9月18日(土) 13時30分～15時30分

男性介護者のつどい
在宅で介護をする男性が増えていきます。日頃の介護や家事のこなどを、気軽に話してみませんか。
とき 9月15日(水)10時～11時
ところ フェニックス・プラザ 301号室
対象 介護している、またはしていた男性
問合せ 介護に関する男性
☎ 27・5166 FAX 63・5633

0さいからの はみがき教室
1歳未満からできる虫歯予防について、歯科医師、歯科衛生士が講座を行います。
とき 9月30日(木)10時～11時

子育て

子育て
1歳未満からできる虫歯予防について、歯科医師、歯科衛生士が講座を行います。
とき 9月30日(木)10時～11時

ちもり体育館(湖4丁目)
市内に住むか通勤・通学する人
内容 車いすバスケットボール、風船バレーボール、バドミントンなど
講師 障がい者スポーツ指導員
持ち物 タオル、室内用シューズ、飲み物など
問合せ 障がい福祉課
☎ 20・5435 FAX 20・5407

アルツハイマーデー 記念講演会

9月21日は世界アルツハイマーデーです。9月を「認知症理解普及月間」とし、認知症の理解普及に向けた講演会を行います。講演はオンラインでも視聴できます。
とき 9月19日(日)14時～15時30分
※受付は13時30分からです。
ところ 県国際交流会館
定員 60人(先着順)
テーマ J R東海認知症事故裁判の大きな成果とは
講師 J R東海認知症事故裁判 当事者家族 高井隆一氏
申込 8月16日(月)から電話受付
※受付時間は、平日13時～17時です。
問合せ・申込先 認知症の人と家族の会福井県支部 嶺北認知症疾患医療センター
☎ 28・2929 FAX 63・6756

市健康管理センター
生後6か月～1歳の子とその保護者
内容 乳歯の大切さ、虫歯の原因、フッ素について、月齢に応じた口腔ケア・ブラッシング方法、歯磨きを嫌がるときの対応法、歯ブラシの選び方など
講師 歯科医師 内山盛嗣氏
定員 20組(先着順)
申込 8月31日(火)から、窓口または電話受付
問合せ・申込先 市健康管理センター
☎ 28・1256 FAX 28・3747

いきいき子育てサロン
保育士の経験や家庭での子育ての様子などの話を聞いて、家事や子育てを楽しむコツを一緒に学びましょう。
とき 9月11日(土)14時～15時30分
ところ アオッサ研修室607
対象 市内に住むか勤める人
テーマ 一緒に家事や子育てを楽しもうーお父さんの家庭進出ー
講師 (特非)おととふあーざー 代表理事 館直宏氏
定員 30人(抽選)
申込 9月4日(土)まで、電話またはEメール受付
問合せ・申込先 中央公民館
☎ 20・5459 FAX 20・1538
✉ cyuou-k@mx1.ftv.ne.jp

福井県 新型コロナワクチン接種相談センター
 ☎ 20・2210 FAX 20・0797(土日・祝日含む24時間)
 基礎疾患がある、薬を服用している、副反応があるなど、ワクチン接種に関して医学的な知見が必要な相談を受けています。

新型コロナウイルス「受診・相談センター」
 ☎ 20・0795 FAX 20・0797(土日・祝日含む9～17時)
 体調不良を感じたら、かかりつけ医に電話相談してください。かかりつけ医がいない人や、診療時間外の場合は、受診・相談センターに電話相談してください。

マイナンバーカード 市役所休日窓口
 と き 10月3日(日)、24日(日)9時～16時
 内 容 申請補助、受け取り、電子証明書の更新、暗証番号の再設定
 ※事前に電話での予約が必要です。
 問合せ 市民課 ☎ 20・5736 FAX 20・6032

◆料金の記載のないものは無料です。
 ◆申込の記載のないものは申込不要です。
 ◆申込時は次の**共通事項**をお知らせください。
共通事項 行事名、住所、氏名(よみがな)、年齢、電話番号

**来年4月からの
 保育園・認定こども園、市立幼稚園への入園申込が始まります**

◆**保育園・認定こども園**
申請要件①保護者と入園希望児童の住民票が市内にあること
 ②1号認定(教育利用)の場合は、入園希望児童の年齢が満3歳以上であること
 ③2・3号認定(保育利用)の場合は、保護者が次のいずれかの事由に該当すること
 就労(月平均64時間以上の勤務)、求職活動、就学、疾病・障がい、妊娠・出産、育児(1歳未満の子)、親族の看護・介護、災害復旧

受付期間 10月4日(月)～22日(金)(土・日曜日を除く)
受付時間 9時～17時(園受付の場合は、開園時間)
申込先 【1号認定】入園を希望する園
 【2・3号認定】市役所別館中2階 第11会議室Bまたは第1希望の園
 ※申込用紙は、9月1日(水)から子育て支援課、各保育園・認定こども園で配布します。
 ※私立認定こども園と私立幼稚園の1号認定を希望する人は、園が個別に期間を設定している場合がありますので、園へお問い合わせください。
 例年、申込用紙配布や受付開始直後は、窓口が大変混雑しますので、なるべく避けてください。
問合せ・ホームページ
 子育て支援課 ☎ 20・5270 FAX 20・5490

◆**市立幼稚園**
対象 保護者と入園希望幼児の住民票が市内にある次の入園希望幼児
 ・5歳児(平成28年4月2日～平成29年4月1日生まれ)
 ・4歳児(平成29年4月2日～平成30年4月1日生まれ)
 ・3歳児(平成30年4月2日～平成31年4月1日生まれ)
 ※4歳児・3歳児の募集は、一部の幼稚園のみです。
受付期間 9月10日(金)～30日(木)(土・日曜日、祝日を除く)
受付時間 8時30分～16時30分
申込先 入園を希望する市立幼稚園
 ※申込用紙は、9月1日(水)から各市立幼稚園、学校教育課で配布します。
 ※教育時間は、月～金曜日の8時10分～15時としていますが、登園・降園時間は、各園によって異なります。
 保護者の急病など、特別な事情がある場合は、最長16時まで対応します。
 詳しくは、学校教育課または入園を希望する幼稚園のホームページをご覧ください。
問合せ・ホームページ
 学校教育課 ☎ 20・5350 FAX 20・5344

健康相談
 健康や食生活に関わる悩みについて、保健師、看護師、管理栄養士が個別に相談に応じています。
 糖尿病、高血圧、脂質異常症などの生活習慣病をはじめ、体について気掛かりなこと、健診結果の見方、生活習慣改善に関する事など、気軽に相談してください。
じかん 8時30分～17時15分
 ※土・日曜日、祝日、年末年始を除きます。
問合せ・ところ
 市健康管理センター
 ☎ 28・1256 FAX 28・3747

**運動療法のススメ！
 あなただけの運動プラン**
 東山健康運動公園は、厚生労働大臣による「指定運動療法施設」に認定されました。
 医師による運動療法の処方せんに、健康運動指導士が運動メニューを提供、指導します。利用料金は、医療費控除の対象になります。
ところ 東山健康運動公園
対象 16歳以上で医師による運動療法処方せんを処方されている人
 ※子ども連れの人は利用できません。
料金 1回当たり520円
 (施設利用料含む)

催し・講座
鬼を減らす
 福井にまつわる「鬼退治」の伝承を資料で紹介しします。
とき 9月1日(水)～10月31日(日)
 9時～19時
 ※入館は18時30分までです。

健康
**バス利用講座
 バスを使って元気！**
 運転免許返納を考えている人や、バスの利用に不安がある人のための講座です。初日は、講義の後に体力測定を行い、2日目は実際にバスに乗って外出します。乗車には、専門職が付き添うので安心です。
とき 9月7日(火)13時～15時30分
 21日(火)13時～16時
 (全2回)
ところ 総合ボランティアセンター(ハピリン4階)
対象 医師から運動を制限されていない市内に住む65歳以上の人の人
 ・介護予防に携わるなど、高齢者向けの外出行事を企画する人など
 ※両日参加できる人に限りです。
講師 生きいき相談センター代表 松村 菜穂美氏
定員 15人(先着順)
申込 8月16日(月)から、電話またはFAX受付
 ※公共交通機関を利用する際の交通費が必要で、地域包括ケア推進課
問合せ・申込先
 ☎ 20・5400 FAX 20・5426

**国民健康保険加入の皆さんへ
 特定保健指導を受けましょう**
 特定健診の結果、生活習慣病の発症リスクが高いと判断される人に、医師や保健師、管理栄養士などの専門家が、生活習慣を改善する無料サポートを行います。
対象 福井市国民健康保険加入者で、特定健診などの結果、次の全てに該当する人
 ・腹囲が男性85cm以上、女性90cm以上、またはBMI値25以上
 ・血糖、脂質、血圧のうち一つでも正常値でなかった人
 ※特定健診後、対象者には、電話などでお知らせします。
問合せ 保険年金課
 ☎ 20・5383 FAX 20・5747

**市民公開講座
 エアリハで姿勢を整え
 介護予防**
 「エアリハ(想像)」でするリハビリ体操「エアリハ」で、転倒しない習慣を作ります。
とき 9月25日(土)14時～15時30分
ところ アオツサ研修室601
対象 市内に住むか勤める人
講師 お笑い理学療法士 ひなたてい 日向亭 葵氏
定員 70人(先着順)
申込 8月17日(火)から、電話またはがき受付
問合せ・申込先 〒910・0858 福井市手寄1丁目4-1 中央公民館
 ☎ 20・5459 FAX 20・1538

休館日 9月13日(月)、10月6日(水)～8日(金)
観覧料 2200円
 ※中学生以下、70歳以上、障がい者とその付添人は無料です。
問合せ・ところ 郷土歴史博物館
 ☎ 21・0489 FAX 21・1489

越前朝倉万灯夜
 唐門前特設ステージで、二胡、カリナの演奏や、書道家、華道家によるパフォーマンスが行われる中、ろうそくの明かりで遺跡が幻想的な景色に包まれます。
 今年は、医療従事者を含む全ての人々への感謝と希望を込めたライブアップを行います。
とき 8月21日(土)18時～21時
 (小雨決行)
 ※特設ステージは17時からです。
ところ 一乗谷朝倉氏遺跡
問合せ 夢・創造足羽会(朝倉氏遺跡保存協会内)
 ☎ 41・2330 FAX 41・4281

催し・講座
パンコン教室
とき 9月2日(木)、9日(木)、16日(木)、30日(木)、10月7日(木)(全5回)
じかん 【エクセル初級】

募集
 13 広報ふくい 2021.8.10

共通事項 行事名、住所、氏名(よみがな)、年齢、電話番号

共通事項 行事名、住所、氏名(よみがな)、年齢、電話番号

共通事項 行事名、住所、氏名(よみがな)、年齢、電話番号



- ◆料金の記載のないものは無料です。
 - ◆申込の記載のないものは申込不要です。
 - ◆申込時は次の**共通事項**をお知らせください。
- 共通事項** 行事名、住所、氏名(よみがな)、年齢、電話番号

手話通訳者・要約筆記者を派遣します

市が主催する行事へ手話通訳者・要約筆記者の派遣を希望する人は、各行事の担当課または障がい福祉課へ連絡してください。
問合せ 障がい福祉課 ☎ 20・5435 FAX 20・5407

臨時休館

◆愛宕坂茶道美術館 ☎・FAX 33・3933
 ◆橘曙覧記念文学館 ☎ 35・1110 FAX 33・3933
 8月30日(月)～9月5日(日)
 《くわんじょう 燻蒸・展示替えのため》

和イークシヨップ
布ぞうりづくり
 Tシャツなどの古着をリメイクして、布草履を作ります。
とき 9月8日(水)、10日(金)、12日(日)
ところ 9時～12時 文化財保護センター
定員 各回10人(先着順)
持ち物 Tシャツなどの古着5枚
 ※必ずズボン着用で参加してください。

問合せ・申込先 文化財保護課
 ☎ 35・1015 FAX 35・1017
申込 8月18日(水)9時から電話受付

御草山古墳群散策と勾玉づくり
 御草山の古墳を散策し、当時の装飾品である勾玉を作ります。必ず動きやすい服装で参加してください。
とき 9月26日(日)9時30分～12時
ところ 少年自然の家
定員 30人(先着順)
参加費 200円
申込 8月24日(火)9時から電話受付

問合せ・申込先 文化財保護課
 ☎ 35・1015 FAX 35・1017

おさこえ民家園行事
後のひな
 江戸時代、秋の節句にもひな人形を飾ったという「後のひな」に倣い、市指定文化財の古民家3棟でひな人形を飾ります。
とき 9月4日(土)～12日(日) 9時～17時15分
ところ おさこえ民家園
入園料 110円
◆大人と子どものためのふくいのむかしばなし読み聞かせ会
 福井の昔話やひな祭りの本の読み聞かせと、クイズをします。当日はみどり図書館から出前図書館が来ます。
とき 9月12日(日) 13時30分～14時30分、15時～16時

福井学基礎講座
公開講座
おさこえ民家園行事
後のひな
◆フォークダンスコース
レクリエーション大会
◆ターゲットバードゴルフコース
◆サイクリングコース
◆民謡コース
◆いずれも…
◆いずれも…
◆いずれも…

東山健康運動公園 秋から始まる各種レッスン

◆プールレッスン

講座名	とき	曜日	じかん	回数	定員(抽選)	受講料
はじめての水泳教室(初心者クラス)	9/7～12/21	火	13:00～14:15	14回	25人	3780円
初級水泳	9/3～12/17	金	10:30～11:45	14回	25人	
	9/4～12/11	土	13:00～14:15	14回	25人	
初中級水泳	9/5～12/12	日	10:30～11:45	14回	25人	
中級水泳	9/7～12/21	火	13:00～14:15	14回	25人	
	9/3～12/17	金	10:30～11:45	14回	25人	
ストレッチ&水中ウオーキング	9/2～12/23	木	10:30～11:45	14回	40人	

◆生活習慣病予防講座「体力3K水中運動」

水中全身運動で体力の回復・改善・向上(3K)を図ります。

とき 9月6日～11月22日の毎週月曜日(全10回)19時20分～20時10分
 ・9月10日～11月19日の毎週金曜日(全10回)19時20分～20時10分

講師 健康運動指導士 半澤清江氏
定員 各回40人(抽選)
受講料 2700円

◆介護予防講座「からだの通信簿アップ講座」

とき 9月9日～12月23日の毎週木曜日(全12回)13時30分～14時30分

講師 AFAA認定 中田成裕氏
定員 30人(抽選)
受講料 3240円

◎いずれも…

ところ 東山健康運動公園
対象 16歳以上で、医師から運動を制限されていない人
 ※子ども連れの人は受講できません。
申込 8月20日(金)17時まで、窓口または電話受付
 ※利用料金が別途必要です。それぞれに休講日があります。講座により対象レベルが異なります。お問い合わせください。

問合せ・申込先 東山健康運動公園
 ☎ 54・9190 FAX 54・9179

旧城地家住宅
◎いずれも…
おさこえ民家園
 ☎・FAX 34・3794

◆ターゲットバードゴルフコース
◆サイクリングコース
◆民謡コース
◆いずれも…
◆いずれも…
◆いずれも…

◆ターゲットバードゴルフコース
◆サイクリングコース
◆民謡コース
◆いずれも…
◆いずれも…
◆いずれも…

カタログポケットで「広報ふくい」を読みませんか

- ・読みやすい文字で拡大表示
- ・英語、中国語など9言語に翻訳
- ・音声で読み上げ（日本語+8言語に対応）
- ・最新号をプッシュ通知でお知らせ



カタポケ版
広報ふくい

- ◆料金の記載のないものは無料です。
 - ◆申込の記載のないものは申込不要です。
 - ◆申込時は次の**共通事項**をお知らせください。
- 共通事項** 行事名、住所、氏名(よみがな)、年齢、電話番号

防災気象情報メールに登録しましょう

福井市に発令された避難指示などの避難情報や注意報・警報などの気象情報を、携帯電話やスマートフォンなどにお知らせします。

登録はこちらから 

問合せ 危機管理課 ☎ 20・5234 FAX 20・5235

足羽ふれあいセンター
定期講座

講座名	とき	曜日	じかん	回数	定員(抽選)	受講料
元気が出るヨーガ	9/27～12/27	月	9:10～10:00	14回	45人	5320円
簡単体操			13:30～14:30	14回	30人	
安らぎのヨーガ			18:30～19:20	14回	45人	
ズンバ	9/22～12/22	水	19:30～20:30	14回	40人	4560円
ステップ体操			13:30～14:30	12回	30人	
からだコンディショニング	9/30～12/23	木	9:10～10:10	13回	40人	4940円
やさしいヨーガ			10:30～11:30	13回	45人	
お気軽健康体操			14:00～15:00	13回	10人	
シェイプアップヨーガ	9/24～12/24	金	9:10～10:10	14回	45人	5320円
元気が出るすこやか体操			14:00～15:00	11回	30人	

休講日 11月3日(水祝)、24日(水)
※元気が出るすこやか体操は、10月15日(金)、11月19日(金)

セーレンプラネット新番組
いきもの目線
—動物ぐるり！超接近—

動物園や水族館の展示エリアに、こっそりカメラを置いて、動物たちを撮影。プラネタリウムで、普段見ることのない動物たちの迫力満点の動きを、生き物の目線でお楽しみください。

とき 9月1日(水)～10月31日(日)
14時30分～15時15分

定員 各回60人(先着順)
※チケットは、当日9時30分から販売します。

問合せ・ところ セーレンプラネット
☎ 43・1622 FAX 43・1644

セーレンプラネット新番組
僕らは地球の
アトラスだ

昔の人たちが思い描いた宇宙の姿や、宇宙と地球との関係を、楽しい物語と共に紹介します。

とき 9月4日～10月31日の毎週
土・日曜日、祝日
11時30分～12時15分

定員 各回60人(先着順)
※チケットは、当日9時30分から販売します。

問合せ・ところ セーレンプラネット
☎ 43・1622 FAX 43・1644

12月17日(金)も休講します。
対象 高校生以上で、医師から運動を制限されていない人は電話受付

申込 8月23日(月)まで、窓口または電話受付

問合せ・申込先・ところ 足羽ふれあいセンター
☎ 34・8769 FAX 34・8796

おもちゃ病院と
よみきかせ会

壊れたおもちゃを、おもちゃドクターが修理します。

とき 8月29日(日)10時～16時
※受付は13時までです。

協力 ふくいおもちゃ病院
※おもちゃの返却が、後日になることがあります。

エアガンなど発射するおもちゃや、テレビゲームは修理できません。

◆えほんとかみしばいのよみきかせ会
おもちゃが出てくる絵本の紹介と読み聞かせをします。

とき 8月29日(日)14時～14時30分
◎いずれも…

対象 3歳～小学生
問合せ・ところ みどり図書館
☎ 34・8859 FAX 34・8499

市歴博×セーレンプラネット
お月見観望会

歴史と宇宙のお月見観望会です。郷土歴史博物館の前館長である角鹿尚計氏による「月のお話」と、望遠鏡で見る月を楽しみませんか。

とき 9月20日(月祝)
18時～19時30分
(雨天・曇天決行)

ところ 郷土歴史博物館ほか
定員 30人(先着順)

申込 8月15日(日)9時30分から、電話受付

問合せ セーレンプラネット
☎ 43・1622 FAX 43・1644

秋の鳴く虫の観察会

秋の鳴く虫を観察します。虫たちの鳴く仕組みや、音を聞く仕組みについても学びます。

とき 9月11日(土)18時30分～21時

ところ 自然史博物館、足羽山

対象 小学3年生以上
(中学生以下は保護者同伴)

定員 10人(抽選)

参加費 100円(テキスト代)

申込 9月3日(金)(必着)までに、往復はがきで共通事項をお知らせください。

問合せ・申込先 〒918-8006 福井市足羽上町147 自然史博物館
☎ 35・2844 FAX 34・4460

お部屋でかんたん
親子で運動あそび

体を移動する、バランスをとる、物を使うなど、遊びながら楽しく心と体の感覚を刺激する、子どもと一緒に取り組める運動遊びを体験します。絵本の読み聞かせもします。

とき 9月4日(土)
10時30分～11時30分

ところ みどり図書館

対象 4歳～小学2年生の子とその保護者

講師 健康運動指導士
定員 7組(抽選)
(子ども1人につき保護者2人まで)

申込 8月21日(土)まで、窓口またはEメール受付

問合せ・申込先 みどり図書館
☎ 34・8859 FAX 34・8499
✉ midorikan@city.fukui.lg.jp

一乗谷あさくら水の駅
家族さつまいも
掘り体験

とき 10月2日(土)10時～11時
(小雨決行)
※荒天時は3日(日)に順延します。

ところ 一乗谷あさくら水の駅
(安波賀中島町)

対象 市内に住む小中学生とその保護者

定員 15組程度(抽選)

天体観望会
木星と土星、
月を見よう

とき 9月18日(土)18時30分～20時
(雨天・曇天中止)

※実施の有無は、当日17時以降にホームページとツイッターでお知らせします。

問合せ・ところ・ホームページ 自然史博物館
☎ 35・2844 FAX 34・4460

ふくいバーチャル
文化芸術祭

皆さんから募集した2分間の文化、芸術の動画作品を公開します。美術や音楽、伝統芸能、ストリートカルチャーなど、さまざまな作品が一堂に会します。パソコンやスマートフォンでお楽しみください。

とき 9月1日(水)～30日(木)

◆人気投票
開催期間中、イベントページで人気投票を行います。投票結果は審査の参考になります。

投票に参加した人の中から、抽選で10人にQUOカード500円分を差し上げます。

◆入賞者などの発表・表彰
賞・福井市長賞などの入賞作品(3作品)
審査員推薦作品(6作品)

発表 11月初旬ごろ

※入賞作品などは、ハピテラス大型

申込 8月31日(火)(必着)までにはがきまたはEメールで、参加者全員の共通事項をお知らせください。

問合せ・申込先 〒910-8511 福井市役所農村整備課
☎ 20・5440 FAX 20・5741
✉ nouson@city.fukui.lg.jp

台風をぬり絵で
見てみよう

升目に色を塗って、宇宙から見た台風を描きます。塗り絵を通して、台風や気象観測衛星の役割について学びます。自分の生まれた日など、知りたい日の天気も紹介します。

とき 9月18日(土)、19日(日)
20日(月祝)
14時～14時30分

ところ ハピリン5階
エレベーター前

定員 各回5組(先着順)
(親子2人1組)

参加費 200円(材料費)

申込 8月15日(日)9時30分から、電話または窓口受付

問合せ・申込先 セーレンプラネット
☎ 43・1622 FAX 43・1644

◆津軽三味線×eスポーツ
コラボイベント

eスポーツのBGMを津軽三味線に変えて、いつもと違う感覚でゲームを体験できます。若手津軽三味線奏者の佐藤領哉氏とプロゲーマーのタイタン氏による共演を、YouTubeで生配信します。

とき 9月12日(日)11時～11時30分
※9月30日(木)までアーカイブ配信を見ることが出来ます。

詳しくは、イベントページをご覧ください。

◎いずれも…
問合せ 文化振興課
☎ 20・5367 FAX 20・5670

ふくい嶺北連携中枢都市圏事業
パネル展 石の文化を
めぐってみよう!

「石」をテーマに、嶺北11市町にある文化資源を紹介するパネル展です。

とき 8月5日(木)～8月18日(水)
9時～19時

※入館は18時30分までです。

ところ 郷土歴史博物館
※平常展示や特別展をご覧になる場合は、別途観覧料が必要です。

問合せ 文化振興課
☎ 20・5367 FAX 20・5670



イベント
ページ

- ◆料金の記載のないものは無料です。
 - ◆申込の記載のないものは申込不要です。
 - ◆申込時は次の**共通事項**をお知らせください。
- 共通事項** 行事名、住所、氏名(よみがな)、年齢、電話番号

7月1日の人口と世帯

- ・人口 260,347人(前月比-148)
- 男 126,201人、女 134,146人
- ・世帯 105,756世帯(前月比+10)

9月の献血

とき	ところ
金曜日を除く 毎日	8:30～11:30、13:00～16:00 (成分献血の受付) 8:30～11:00、13:00～16:00
	赤十字血液センター 献血ホール「いぶぎ」 ☎ 36・0221 FAX 33・7189

保護者のための 個別就活相談会

中小企業診断士やハローワーク職員などが、子の就職活動への関わり方や最新の就活事情をアドバイスします。

とき 9月11日(土)13時～16時
(1組45分まで)

ところ ハローワーク福井

対象 大学生などの子を持つ保護者

定員 4組(先着順)

申込 8月16日(月)から電話またはFAX受付

問合せ・申込先 しごと支援課
☎ 20・5321 FAX 20・5323

ふくい障がい者 ワークフェア

とき 9月4日(出)、5日(日)
10時～16時30分

ところ ショッピングシティベル
内容【1階北コート】

- ・マンガでわかる障がい者雇用コーナー
- ・特別支援学校生徒の作品展 示・販売 (9月4日のみ)
- ・【2階くらしの地域情報センター】
- ・障がい者雇用パネル展 しごと支援課

問合せ ☎ 20・5321 FAX 20・5323

社会人U・イターン就職支援 週末就活

福井市へのU・イターン就職を希望する社会人とその家族を対象とした支援を行っています。

とき 原則、毎月25日までの金・土曜日

対象 県外に住み、福井市での就職を希望する社会人とその家族

内容 参加者の希望や適性に応じた3社の民間企業訪問・就職や移住支援情報の案内・学校や居住場所など市内の生活環境の視察(家族対象)

定員 各回2組

申込 参加を希望する日の前月10日まで、ホームページ受付

※福井市までの交通費と宿泊料の一部を助成します。

問合せ・申込先 しごと支援課
☎ 20・5321 FAX 20・5323

 ホームページ

お月見落語会

秋のひとときを、生の落語で楽しんでみませんか。

とき 9月18日(出)
11時～12時、14時～15時

ところ 橘曙寛記念文学館

対象 小学生以上

出演 葵亭真月氏、瓢家萬月氏

定員 各回20人(抽選)

企画展 漆の茶道具

中国から伝えられ、日本でさまざまな技法が生み出された漆工芸。館蔵品の中から、美しい漆の茶道具を紹介いたします。

とき 9月6日(月)～11月30日(火)
9時～17時15分

※入館は16時45分までです。

ところ 愛宕坂茶道美術館

観覧料 100円

※中学生以下、70歳以上、障がい者とその付添人は無料です。

◆展示解説

とき 9月12日(日)、10月10日(日)、11月14日(日)
14時～14時30分

※観覧券が必要です。

問合せ 愛宕坂茶道美術館
☎ FAX 33・3933

橘曙寛史跡めぐり — 勝山散策 —

県内に残る橘曙寛ゆかりの地を、バスで訪れます。

とき 10月24日(日)
8時30分～16時30分

集合場所 橘曙寛記念文学館

行程 【福井市】橘曙寛記念文学館
↓ 藁屋跡 ↓ 丹巖洞 ↓ 郷土歴史博物館 ↓ 昼食 ↓ 【勝山市】堀名銀山跡 ↓ 白山平泉寺 ↓ 道の駅かつやま ↓ 橘曙寛記

古典を楽しむ 美文字レッスン

念文学館

定員 20人(抽選)

※初めての人を優先します。

参加費 1500円(昼食代)

申込 9月21日(火)(必着)までに、往復はがきで共通事項をお知らせください。

(1枚につき2人まで)

問合せ・申込先 〒918・8007
福井市足羽1丁目6-34
橘曙寛記念文学館「史跡めぐり」係
☎ 35・1110 FAX 33・3933

とき 9月26日(日)、10月31日(日)、11月21日(日)(全3回)
10時～11時30分

ところ 愛宕坂茶道美術館

対象 小学生以上

※3回とも参加できる人に限ります。

講師 書道講師 吉水奈方子氏

定員 12人(抽選)

参加費 300円
(練習用ペン・紙代含む)

申込 9月1日(水)(必着)までに、往復はがきまたはEメールで共通事項をお知らせください。(一通につき2人まで)

※抽選後、必ず返信をします。連絡がない場合はお知らせください。

問合せ・申込先 〒918・8007

企画展 江戸時代の食事情 (後編)

「饅頭」「松茸」など、橘曙寛も食べた江戸時代の食べ物について、テーマごとに紹介します。

とき 9月6日(月)～11月17日(水)
9時～17時15分

※入館は16時45分までです。

観覧料 100円

※中学生以下、70歳以上、障がい者とその付添人は無料です。

問合せ・ところ 橘曙寛記念文学館
☎ 35・1110 FAX 33・3933

◆展示解説

とき 9月11日(出)、10月17日(日)、11月6日(出)
13時30分～14時

※10月17日(日)(家庭の日)以外は、観覧券が必要です。

◎いづれも…

問合せ・ところ 橘曙寛記念文学館
☎ 35・1110 FAX 33・3933

市民アトリエ 動く彫刻 — モビールをつくらう —

風で揺れる室内インテリア「モビール」を作ります。

とき 9月26日(日)14時～16時

ところ 市美術館

対象 中学生以上

定員 15人(抽選)

参加費 1500円

申込 9月16日(水)(必着)まで往復はがき受付

問合せ・申込先 〒918・8112
福井市下馬3丁目1111
市美術館
☎ 33・2990 FAX 33・3114

企画展 没後100年 福田源 三郎と郷土の美術

福井の先人の業績を研究した郷土史家・福田源三郎の足跡を、美術作品との関わりを中心に紹介します。

とき 10月5日(火)まで
9時～19時

※入館は18時30分までです。

休館日 8月30日(月)、31日(火)、9月13日(月)

観覧料 220円

※中学生以下、70歳以上、障がい者とその付添人は無料です。

問合せ・ところ 郷土歴史博物館
☎ 21・0489 FAX 21・1489

じかん ところ 木ごころ文化ホール

対象 市内に住むか通勤・通学する中学生以上の人

定員 30人(先着順)

持ち物 筆記用具、内履き、昼食

申込 8月30日(月)から電話受付

※受付時間は9時から17時までです。

問合せ・申込先 救急救助課
☎ 20・3998 FAX 20・3119

◆園芸講習会

秋から翌春の草花で彩るプランターや、花壇の作り方を教えます。

とき 8月26日(水)
13時30分～15時30分

申込 8月19日(水)から電話受付

◆果樹講座
果樹の植え方や仕立て方、土作りについて教えます。

とき 9月9日(木)
13時30分～15時30分

◎いづれも…

ところ 園芸センター

対象 市内に住む人

定員 30人(先着順)

問合せ・申込先 園芸センター
☎ 83・0265 FAX 83・1342

納期限は8月31日(火)です

2期 市・県民税、国民健康保険税、後期高齢者医療保険料、介護保険料
納付・納税は便利な口座振替で

下水道受益者負担金の納入

第2期の納期限は8月31日(火)です。
問合せ 上下水道サービス課
☎ 20・5632 FAX 20・5637

- ◆料金の記載のないものは無料です。
 - ◆申込の記載のないものは申込不要です。
 - ◆申込時は次の**共通事項**をお知らせください。
- 共通事項** 行事名、住所、氏名(よみがな)、年齢、電話番号

あったか塾 組紐教室

「組み台」を使って、4本のひもで組紐を作り、越前和紙の飾りをつけてストラップを作ります。

とき 8月28日(土)
10時30分～12時、13時30分～15時

ところ 福福館(ハピリン2階)

対象 小学4年生以上

講師 組紐作家 森下 寛子氏

定員 各回15人(先着順)

参加費 1500円(材料費含む)

申込 8月15日(日)から電話受付

問合せ・申込先 福福館
☎ 20・2929 FAX 20・2930

ECシェン CRAFT STATION

越前和紙や越前漆器など、国指定の伝統工芸品や手工芸品の数々を生み出す、世界に誇る福井のものづくり。北陸新幹線福井開業により福井の玄関口となるハピテラスから、新しい生活スタイルに取り入れたいものづくりを提案します。

とき 9月4日(土)、5日(日)
10時～16時

ところ ハピテラス

内容 「ECシェンくらふと」の魅力PRステージ、映像紹介
・「魅力あるくらし」提案

募集 広告主募集

令和4年に開催する成人式の案内はがき(圧着式)に掲載する広告を募集します。

募集数 2枠
大きさ 縦35mm×横88mm

申込 8月27日(金)(必着)までに、申請書に必要書類を添えて窓口へ提出または郵送してください。

※申請書はホームページからダウンロードできます。詳しくはホームページをご覧ください。

体験コーナー、販売ブース など

問合せ ぎわい交流施設
☎ 20・2901 FAX 20・2071

とき 8月19日(日)
10時30分～11時30分、13時～14時、15時～16時

ところ ハピリンホール (ハピリン3階)

対象 小学4年生以上

講師 Pulse Du、平岡 愛子、山崎 智里

定員 各回10人(抽選)

申込 8月15日(日)までに、Eメールで、共通事項と職業または学校名・学年、携帯電話番号、保護者氏名と希望時間帯をお知らせください。

問合せ・申込先 ぎわい交流施設
☎ 20・2901 FAX 20・2071
✉ info@nigiwai.ftmo.co.jp

ハピリンLabo みんなで楽しく ドン！タタタ

身の回りにあるものや、自分の身体を打楽器に変身させて、一緒に楽しくリズムで遊びましょう。

問合せ 農政企画課
☎ 20・5420 FAX 20・5740

とき 10月31日(日)まで
※詳しくは、ホームページをご覧ください。



Pulse Du

私のトリセツ

「自分を知り、ブレないワタシをつくるセルフマネジメント」をテーマに、キャリアアップに向けて、自分らしい働き方や自分らしいリーダー像について学びます。

とき 9月9日(木)、16日(木)、30日(土)(全3回)
19時～20時30分

ところ アオツサ研修室601

対象 市内に住むか勤める、キャリアアップを目指す30～55歳の女性

※3回とも受講できる人に限ります。

内容・直面する女性たちと本音でトーク
・これからの自分にマイナードセット
・はばたけ自分！未来予想図を描こう

講師 ㈱ドリームワークス代表取締役 山内喜代美氏

定員 30人(抽選)

申込 8月25日(水)(必着)まで、電話、FAX、またはホームページ「はぐくむnet」受付

問合せ・申込先 男女共同参画・子ども家庭センター
☎ 20・1537 FAX 20・1538



ホームページ

恋するオトナ婚 オンライン

ビデオ会議ツール「Zoom」を使って、自宅などで参加できるオンラインのお見合い婚活イベントです。

とき 9月12日(日)13時～16時30分

対象 誠実に結婚を希望する28～40歳の独身男女 (県内在住に限る)

内容・1対1のお見合い
・コミュニケーション講座

定員 男女各10人(抽選)

申込 8月25日(水)まで、ホームページ受付

問合せ・申込先 女性活躍促進課
☎ 20・5353 FAX 20・1538



ホームページ

戦没者追悼式

とき 8月15日(日)
11時30分～12時40分

ところ 市民福祉会館小ホール (フエニックス・プラザ2階)

※護国神社西側からマイクローバスを運行します。

(10時50分頃、11時10分頃出発)12時のサイレンに合わせ、黙とうをお願いします。

問合せ 地域福祉課
☎ 20・5786 FAX 20・5708

交通指導員募集

交通事故から市民を守るため、交通指導員を募集しています。

主な任務・地区内の主要交差点での街頭指導
・市や地区の行事での交通整理
・市や地区の行事での交通整理など

勤務地域 市内
対象 市内に住む健康な人
・原則6年間活動できる人

問合せ・申込先・ホームページ
〒910-8511
福井市役所生涯学習課
☎ 20・5361 FAX 20・5338

防衛省・自衛隊 自衛官等採用試験

◆防衛大学校学生(一般)
試験期日 【1次】11月6日(土)、7日(日)

◆防衛医科大学校医学科学生
試験期日 【1次】10月23日(土)

◆防衛医科大学校看護科学生
試験期日 【1次】10月16日(土)

受付期間 10月6日(木)まで

◎いずれも…
応募資格 18歳以上21歳未満の人
※高卒者(見込みも含む)などが対象です。詳しくはホームページをご覧ください。

問合せ・ホームページ
自衛隊福井地方協力本部
☎・FAX 24・3702

ふくい嶺北連携中枢都市圏事業 ふくいそば スタンプラリー

「蕎麦がおいしい都道府県」全国1位に輝いた福井の在来種のそばを、より楽しく味わえるスタンプラリーの第1弾です。

対象店舗に設置されている2次元バーコードからスタンプを三つ集めると、抽選で温泉旅館宿泊券や嶺北地域の特産品詰め合わせなど豪華賞品を差し上げます。



とき 10月31日(日)まで
※詳しくは、ホームページをご覧ください。



問合せ 農政企画課
☎ 20・5420 FAX 20・5740

ふくいそば
オンライン
ホームページ

令和4年3月31日時点で67歳以下の入
任期 令和4年4月1日～令和6年3月31日

報酬・2時間未満の出動 1回当たり1200円
・2時間以上の出動 1回当たり2500円

問合せ 自転車利用推進課
☎ 20・5387 FAX 20・5139

暮らし 福祉 子育て 健康 催し・講座 募集 その他

9月の無料相談

内容	相談日	時間	場所・電話番号
人権 悩みごと	9月 8日(水) 22日(水)	13:30～16:00	市民サービス推進課 ☎ 20・5544 (相談専用)
心配ごと	9月 17日(金)	13:30～15:30 (1人30分まで)	
行政書士	9月 15日(水)	13:00～16:00	
年金・雇用 ・社会保険	【社会保険労務士】 9月 2日(水)	13:00～16:00	
成年後見	【行政書士】 9月 9日(水)	13:00～15:00 (要予約)	市民サービス推進課 ☎ 27・7165 (行政書士会・ コスモスふくい)
行政	9月 6日(月) 13日(月) 27日(月)	10:00～12:30	市民サービス推進課 ☎ 20・5544 (相談専用)
	9月 9日(水)	10:00～12:00	清水北公民館 ☎ 98・5477
	9月 14日(火)	10:00～12:30	越廼公民館 ☎ 89・2182
消費生活	月～金曜日 (祝日を除く)	8:30～17:00	消費者センター (フェニックスプラザ1階) ☎ 20・5588 (相談専用)
労働・ 雇用	月・火・ 木・金曜日 (祝日を除く)	9:00～17:00 (要予約)	しごと支援課 (アオッサ5階) ☎ 20・5321 FAX 20・5323
経営 (特に資金 面に関する こと)	月・火・ 木・金曜日 (祝日を除く)	8:30～16:30 (要予約)	商工振興課 (アオッサ5階) ☎ 20・5325 FAX 20・5323
精神保健	【精神科医】 9月 9日(水) 30日(水)	14:00～17:00 (要予約)	市保健所 保健支援室 (西木田2丁目) ☎ 33・5185
まちなかでの イベント 開催	月～金曜日 (祝日を除く)	10:00～16:00 (要予約)	地域フロンティアラボ ラトリー(企業局1階) ☎ 92・0456
青少年 ヤング テレホン	月～金曜日 (祝日を除く)	8:30～17:00	少年愛護センター ☎ 0120・57・4970 (相談専用)
メール	終日	返信には 数日を要します	☎ yanteresoudan @city.fukui.lg.jp
教育 学校 不適合 問題	月～金曜日 (祝日を除く)	9:00～16:00	チャレンジ教室 (高木北2丁目) ☎ 52・1255
メール	終日	返信には 数日を要します	☎ challenge@ fukui-city.ed.jp
妊娠・出産・ 子どもの 成長・発達	月～金曜日 (祝日を除く)	8:30～17:15	妊娠・子育てサポート センターふくっこ (市健康管理センター内) ☎ 28・1256
すまいる ダイヤル (乳幼児)	月～金曜日 (祝日を除く)	8:30～17:00	子育て支援課 ☎ 20・5223 (相談専用)
子どもに 関すること	毎日 (火曜日を除く)	9:00～18:00	子ども家庭センター 相談室(アオッサ5階) ☎ 20・1541(相談専用)
ひとり親	月・火・ 木・金曜日 (祝日を除く)	8:30～17:00	ひとり親家庭就業・ 自立支援センター (子ども福祉課内) ☎ 20・5140
女性 (DVなど)	月・水・ 木・金曜日 (祝日を除く)	9:00～17:00	
結 婚	9月 1日(水) 8日(水) 15日(水) 22日(水)	13:30～15:30	◎市役所別館4階 第14会議室C ◎アオッサ503会議室 福井市婦人福祉協議会 ☎ 20・5696
	9月 19日(日)	13:30～15:30 (要予約)	

次の発刊は9月10日号です
広報ふくい8月25日号は休刊します。
次の発刊は9月10日号です。

福井市応援隊会員募集

福井市応援隊は、首都圏在住で、「福井や福井の人とつながりたい」「福井のために何かしたい」という人たちの、相互の交流を目的としており、随時、会員を募集しています。現在、会員数は約750人です。首都圏在住の家族や友人に、ぜひお伝えください。

対象 首都圏在住の人
活動 月1回福井の情報メールマガジンで配信
・年に3～5回程度、交流会を開催(参加自由)
※内容によっては参加費が必要
申込 電話または電子申請で申し込むか、ホームページにある入会申込書をFAXで送ってください。
問合せ・申込先 福井市東京事務所
☎ 03・6457・9181
FAX 03・3591・2291



ホームページ

その他 令和4年度新小・中学1年生 校区外手続きの受付

次の表の就学条件に該当する場合は、保護者の申請により、就学指定校を変更することができます。

区分	就学条件	必要書類	期限
転居予定	自宅の新築など、6か月程度の内に転居が予定され、転居予定地の校区の学校への就学を希望する場合	契約書など転居の予定が確認できるもの	転居予定日まで
留守家庭	両親の共働きなどにより昼間留守となる家庭で、預け先の校区の学校への就学を希望する場合(預け先は市内に限り、市外からの就学を除く)	勤務先の在職証明書、預け先の承諾書など	必要な期間まで
兄弟姉妹	本人の兄弟姉妹がいる学校に就学を希望する場合		卒業まで
他市町村	6か月以内に転入を予定している場合	契約書など、転入の予定が確認できるもの	転入予定日まで

対象 令和4年4月に小学1年生または中学1年生になる人
就学条件 次のいずれかに該当し、通学に支障がないこと

墓地の手続きはお済みですか

市営の西墓地、東山墓地、兎越山墓地を使用している人は、次の場合に手続きが必要です。
・使用者が死亡したとき
・使用者の住所が変わったとき
・移転、墓じまいなど、墓地が不要になったとき
※寺院や町内で管理を行っている区

※申請方法など、詳しくはホームページをご覧ください。
問合せ・ホームページ
☎ 20・5350 FAX 20・5344
学校教育課

9月の福井けいりん

立川 F I	場外	8月30日(月)～9月1日(水)
京都向日町 G III	場外	9月2日(木)～5日(日)
防府 F I	場外	6日(月)～8日(水)
富山 F I	場外	6日(月)、7日(火)
松阪 G III	場外	9日(木)～12日(日)
久留米 F I ナイター	場外	9日(木)～11日(土)
静岡 F I ナイター	場外	12日(日)～14日(火)
岸和田 F I	場外	13日(月)～15日(水)
岐阜 G II 共同通信社杯	場外	17日(金)～20日(月祝)
宇都宮 F I	場外	18日(土)～20日(月祝)
和歌山 F I	場外	21日(火)～23日(木祝)
青森 G III	場外	23日(木祝)～26日(日)
松戸 F I ナイター	場外	26日(日)～28日(火)
小松島 F I	場外	27日(月)～29日(水)
平塚 G III	場外	30日(木)～10月3日(日)

【TV実況中継】ケーブルテレビ123ch
※6日～7日は「防府 F I」、18日～20日は「岐阜 G II」、23日は「青森 G III」を優先して中継します。
ナイターは、17時ごろから中継します。
【結果問合せ】テレドーム ☎ 0180・997・292～294

競輪は適度楽しみましょう・車券の購入は20歳になってから

福井市行政チャンネル(ケーブルテレビ121ch) ふくチャンネル 番組情報

番組名	内容	放送期間
いきいき情報 ふくい	迫る総選挙 一投票所の感染対策はー	8/15 まで
	7月をプレーバック	8/16～8/31
やろっさ FUKUI	福井市赤十字奉仕団	8/15 まで
	浴衣で楽しむ福井の夏 和服来福ふくいめぐりの会	8/16～8/31
福アワセ	福井の美味しい水み～つけた	8/31 まで
ビデオ ライブラリー	福井フェニックス花火2017(再)	8/31 まで
市役所情報局	天一の仰天天下取り!ー明治を生きた 福井生まれの天才奇術師ー	8/15 まで
	福いっばいテレビ 「ここがスゴイ!ー乗谷朝倉氏遺跡 ー特別史跡指定50周年ー」	8/16～8/31

※放送時間や内容は、変更することがあります。詳しくは、広報課のホームページまたは福井ケーブルテレビ番組ガイド「けーぶるちゃん。」をご覧ください。一部の番組は、YouTubeでも配信しています。



YouTube

編集後記

福井市の三里浜砂丘地を特集しました。初めての特集担当、とても貴重な経験になりました。お忙しい中、取材にご協力いただいた皆さんに、心から感謝申し上げます。(松宮)

三里浜のオリブ畑では、なぜかヒツジが2匹飼われていて、訪れる人の心を和ませてくれます。彼らはとても臆病なので、遠くから優しく見守ることをお勧めします。(佐竹)

◆感想をお寄せください
〒910・8511 福井市役所広報課
☎ Kohou@city.fukui.lg.jp

藤城清治

光の世界メルヘン展

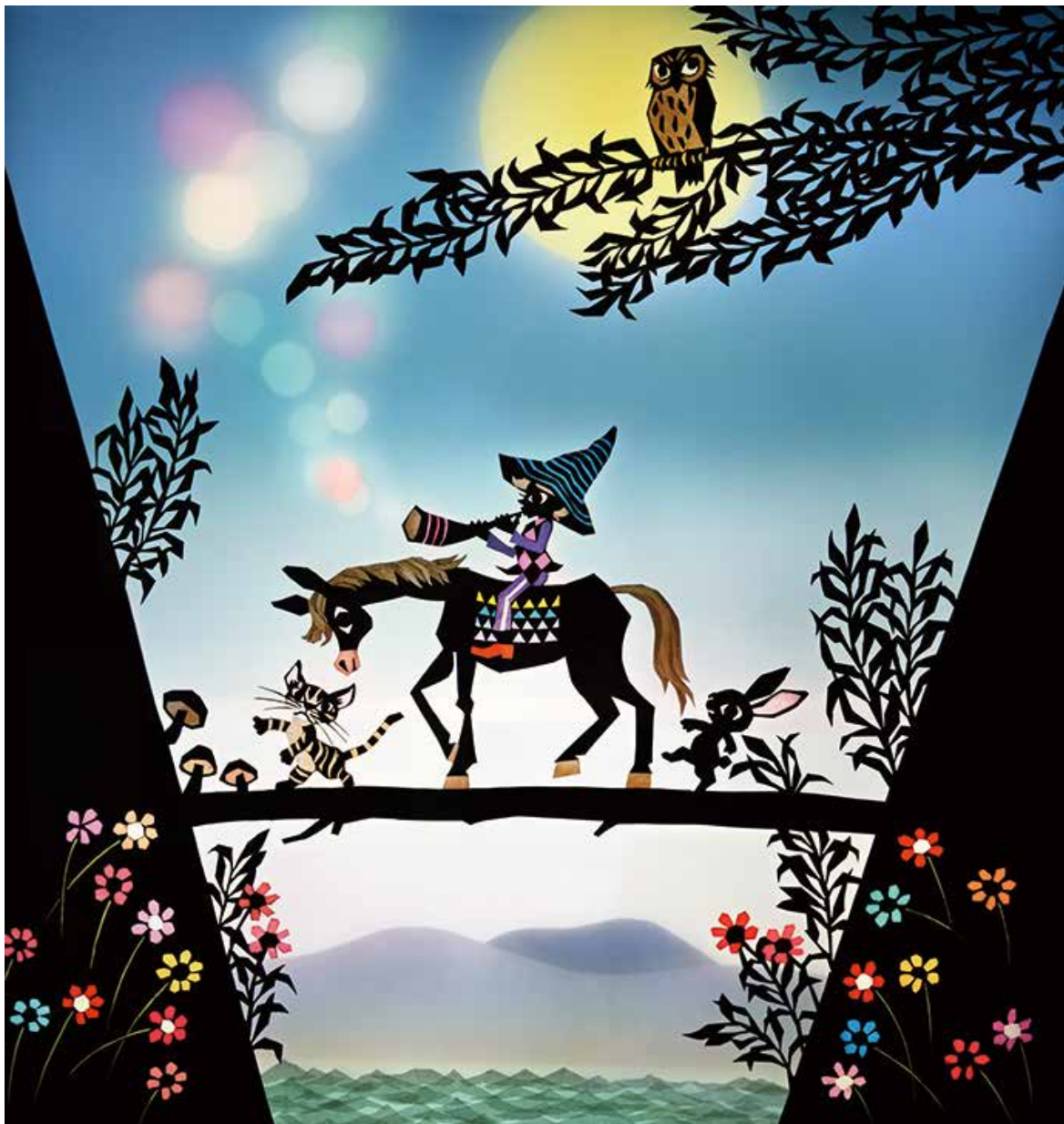

『角笛と少年』@SeijiFujishiroMuseum

7月20日 **火**

9月12日 **日**

日本を代表する光の芸術家・藤城清治は、独特な色彩感覚で叙情あふれる作品を生み出し、97歳を越える今も精力的に制作を続ける影絵の第一人者。ファンタジックな芸術は、年齢を問わず見る者を魅了します。目に見えない透明な光と、その光によって生み出される影との対比から幻想的な世界を創り出す影絵は、古くから世界中で親しまれてきた芸術の一つです。

本展では、シンプルな初期のモノクロの作品から最新作まで、画業80年に及ぶ巨匠の魅力を紹介します。

開館時間 9時～17時15分
※入館は16時45分までです。

休館日 8月23日(月)、30日(月)、
9月6日(月)

観覧料 ・一般 1400円
・高校・大学生 800円
・小・中学生 500円



藤城清治 Seiji Fujishiro

1924年生まれ。慶應義塾大学在学中より数々の賞を受賞し、18歳のころ初めて油絵と人形の展示会を行う。その後影絵劇創作活動を開始。唯一無二の芸術世界は高く評価され、心に呼び掛ける響きに

喜び満ち、幸福になれる作品が生み出されている。97歳を迎えてもなお、創作意欲は尽きることなく、新たな表現を模索しながら日々歩み続けている。

市美術館 [アートラボふくい] ☎ 33・2990 FAX 33・3114

