

／ 啓新高校の挑戦！ ／

# おさかな de アレンジ加工品 試食・相談会

**2月18日(土) 10時～13時** (荒天中止)

**@ ふくい鮮いちば** (中央卸売市場内)



ホームページ

啓新高校調理科の皆さんが、漁業や水産加工の現場学習を体験し、自らが考えた商品コンセプトで、「低利用魚」のサゴシ（サワラの幼魚）を使った商品開発に挑戦！試作品はプロの目で評価され、どれも好評価だった自信作です。

味見をしてみたい皆さん、商品に興味を持った事業者の皆さん、この機会にぜひお試しください。

## MENU

- ・魚の落とし身を使ったチュロスや春巻きなどの試食
- ・商品化を検討する協力事業者向け相談会



チュロス



ワッフル

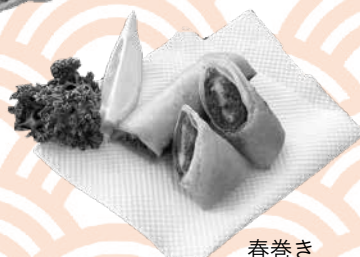

春巻き

※提供する試食加工品は当日のお楽しみ！

### ◆低利用魚とは

たくさん取れすぎた、規格が合わないなどの理由で、県内で流通せず県外に安い値段で取り引きされる魚は「低利用魚」と呼ばれ、主に養殖用の餌や肥料などに使用されています。

市では、「低利用魚」の価値を高め、漁業者の経営安定を図るため、新商品の開発を目指しています。



水揚げされた低利用魚



# 所得の申告受付が始まります

## 市・県民税の申告

令和5年1月1日時点で、福井市に住民登録がある人が、福井市への市・県民税の申告の対象者です。

※1月1日時点で、海外赴任などで不在でも福井市に住民登録がある人、令和4年中に所得がなくても被扶養者になっていない人は申告が必要です。

前年の申告内容に応じて、申告の必要があると思われる人には、2月6日ごろまでに順次申告書を送付します。申告書と手引きは、市民税課、美山・越廼・清水連絡所、各公民館にあります。ホームページからダウンロードすることもできます。



申告書・手引き

### ◆次の人は申告の必要はありません

- ・福井税務署に令和4年分の所得税の確定申告をしている
- ・給与収入のみ、または、公的年金収入のみの人で、支払者が市に支払報告書を提出している

※市・県民税において新たに各種控除を受けたい人は、市・県民税の申告が必要な場合があります。

### ◆公的年金などを受給している人へ

公的年金などを受給している人で、所得税の確定申告が不要とされた人\*でも、市・県民税の申告が必要な場合があります。詳しくは、お問い合わせください。

\*公的年金などの収入金額の合計額が400万円以下で、かつ、公的年金など以外の所得金額が20万円以下の人など

### 申告に関する情報はこちらから

### ◆市・県民税の申告書の書き方を動画で説明します

必要な書類や、参照する場所などが一目で分かります。



福井市ホームページ「書き方動画」

### ◆福井市のAI自動応答サービスでも質問できます

市LINE公式アカウントと市ホームページのAI自動応答サービスで24時間いつでもお答えします。



福井市LINE公式アカウント

### ◆市・県民税のお知らせをツイッターで発信

申告書の発送や、申告窓口の開設など、市・県民税の大切なお知らせを、Twitterでお届けします。



市民税課 Twitter

市・県民税の問合せ 市民税課 ☎ 20・5306

## 申告に必要なもの

### ・マイナンバーカード

(持っていない人は、個人番号通知カードと、運転免許証などの顔写真付きの本人確認書類)

※「個人番号通知カード」は令和2年5月25日に廃止されていますが、住民票に記載されている内容と一致する場合は利用できます。

### ・昨年の申告書控え (持っている人のみ)

### ・必要書類

源泉徴収票、事業の収支内訳書、社会保険料や生命保険料などの控除証明書、寄附金の領収書、医療費の明細書(事前に、領収書を合計して作成したもの)など

※確定申告をする際に還付金がある場合は、本人名義の預貯金口座の金融機関名、口座番号などが分かるものをお持ちください。

## 福井税務署から所得税の確定申告のお知らせ

次の会場で確定申告を受け付けます。

### 福井税務署会場

とき 2月16日(木)~3月15日(水)  
(土・日曜日、祝日を除く)

※2月19日(日)、26日(日)は受け付けます。

受付時間 9時~16時

ところ 福井春山合同庁舎1階 確定申告会場

※自身で作成した還付申告書は、1月から提出できます。今年から会場が変更になり、狭くなっています。会場では、スマートフォンやパソコンを使って自身で申告書を作成します。

例年よりも混雑が予想されるため、できる限りインターネットなどで申告してください。

### 企業局会場

とき 2月16日(木)~3月3日(金)  
(土・日曜日、祝日を除く)

受付時間 9時~16時

ところ 企業局庁舎5階 大ホール

対象 給与所得者と年金受給者(専用)

※企業局会場は、今年で終了します。

例年よりも期間が短くなっています。

### ◆両会場への入場には「入場整理券」が必要です

当日、会場で配布します。状況により、後日の来場をお願いする場合があります。福井税務署会場は、国税庁LINE公式アカウントから、事前に発行することもできます。

▶国税庁  
LINE公式  
アカウント



※どちらも、混雑の状況により16時よりも前に受付を終了することがあります。

期間中、企業局会場では税理士による確定申告無料相談を行います。詳しくは、5ページをご覧ください。

### こんなに便利！スマホでe-Tax

令和5年1月からは、スマートフォンで青色申告決算書や収支内訳書を作成できるようになりました。

・24時間いつでもどこでも申告書作成!

・スマホのカメラで給与の源泉徴収票を撮影すると、金額や支払者情報を自動で入力!

スマホ申告(給与、年金、一時所得など)はこちらから▶

### ◆スマホやパソコンで、自宅からスマート申告

国税庁ホームページ「確定申告書等作成コーナー」では、金額などを入力するだけで、確定申告書が作成できます。作成した申告書データは、e-Tax(電子申告)で送信するか、印刷して郵送してください。



動画で見る  
確定申告

e-Taxで送信(申告)するには、次のいずれかが必要です。

- ・マイナンバーカードとマイナンバーカードを読み取るスマートフォン
- ・税務署で発行したIDとパスワード

### ◆確定申告による申告・納期限と口座振替日

区分	申告・納期限	口座振替日
所得税	3月15日(水)	4月24日(月)
個人消費税	3月31日(金)	4月27日(木)

確定申告に関する問合せ 福井税務署 ☎ 23・2690 (自動音声案内で数字の「0」を選んでください。)

### ◆国税庁のチャットボットでも相談できます

質問を入力すると、国税庁のAI自動応答サービス「税務相談チャットボット」が回答します。



国税庁チャットボット

### ◆確定申告の臨時税務相談窓口

ところ	とき	問合せ
美山連絡所	2月22日(水)、27日(月)、 3月2日(水)、6日(月)、 9日(水)、13日(日)	美山連絡所 ☎ 90・1111
福井西商工会 越廼支所	2月16日(水)、17日(金)	越廼連絡所 ☎ 89・2111
清水健康管理センター	2月20日(月)、22日(水)、 24日(金)、28日(火)	清水連絡所 ☎ 98・2001

受付時間 【美山・越廼】9時~11時30分、13時~16時  
【清水】8時30分~11時30分、13時~16時

対象 給与所得者と年金受給者

※確定申告書様式第三表を必要とする株式、土地建物の譲渡所得などについては相談できません。その他でも、内容によっては、福井税務署での相談をお願いすることがあります。

i お知らせ

掲載情報が変更になることがあります

本号に掲載している情報は1月10日現在の情報です。新型コロナウイルス感染拡大防止などのため、情報が変更になることがあります。施設の開館やイベントの開催状況は、掲載している各問合せ先に確認してください。

- ◆料金の記載のないものは無料です。
  - ◆申込の記載のないものは申込不要です。
  - ◆申込時は次の**共通事項**をお知らせください。
- 共通事項** 行事名、住所、氏名(よみがな)、年齢、電話番号

新型コロナワクチン 福井市コールセンター

☎ 20・5700 FAX 20・5673 (日祝除く9時~17時)  
ワクチン接種に関する問い合わせや、接種の予約を受け付けています。接種の予約は、パソコンやスマホでもできます。



予約受付

暮らし

マイナポイント付与の対象となる  
マイナンバーカードの申請期限が再延長されました

「マイナポイント第2弾」のポイント(最大2万円分)をもらうためのマイナンバーカードの申請期限が、**2月28日火に延長されました**。申請期限までにマイナンバーカードを申請した人、すでにマイナンバーカードを取得している人は、マイナポイント付与の対象となります。なお、**マイナンバーカードの申請期限の延長は今回が最後です**。



◆2月28日までに申請できなかった人も…

申請期限に間に合わずマイナポイントをもたえなかった人向けに、市のウェブサイト「ふくいさん」の割引クーポンなどがもらえるマイナンバーカード取得促進キャンペーンを実施します。

今回の申請期限の延長に伴い、「広報ふくい」1月1日号でお知らせした本キャンペーンの対象者を、次のとおりに変更します。

**対象** 3月1日(水)~31日(金)にマイナンバーカードを申請し、7月31日(月)までに受け取った人

◆市役所以外の場所でも申請を受け付けています

商業施設、公共施設などでマイナンバーカードの申請受付を行っています。

※2月以降、みどり図書館と市美術館の申請受付は、事前予約制になります。

日程確認や予約については、ホームページをご覧ください。



ホームページ

**問合せ** 福井市マイナンバーカードコールセンター  
☎ 50・7423 (平日9時~17時)

市民課窓口で  
キャッシュレス決済

市民課の窓口で交付可能な各種証明書の交付手数料の支払いに、キャッシュレス決済が利用できるようになりました。

◆クレジットカード

VISA、マスターカード、JCB、アメリカン・エキスプレス、ダイナースクラブ、Jデビット

◆カード決済

交通系ICカード、クイックペイ、楽天エディ、nanaco、WAON

◆コード決済

WeChatPay、Alipay+、auPay、PayPay、p払い、ゆちょペイ、メルペイ、楽天ペイ

◆税理士記念日確定申告無料相談

対面による無料相談は、事前に電話予約が必要です。

税理士無料相談

対面による無料相談は、事前に電話予約が必要です。

**とき** 2月18日(出)10時~16時

**対象** 白色申告者

※13時~16時は、電話相談も受け付けます。(☎52・0506)

◆確定申告無料相談

**とき** 2月16日(木)~3月3日(金)の平日

**9時~16時**

※相談会場への入場には、当日配布する「入場整理券」が必要です。混雑の状況により、16時より前に受付を終了する場合があります。

**対象** 給与所得者、年金受給者

◎いづれも…

**問合せ・申込先**

北陸税理士会福井支部  
☎ 52・0510 FAX 52・1865

救急情報用紙を  
活用しましょう

緊急時に救急隊が適切な救命措置ができるよう、自分の情報を記入しておく「救急情報用紙」を活用しましょう。

救急情報はこまめに更新し、冷蔵庫内に保管してください。オアシスキットは、お薬手帳や保険証の写しなども入れることができます。

用紙はホームページからダウンロードできます。冊子「福井市すこやかBOOK2022」の41ページにも掲載しています。

※冊子は、市役所本館1階情報コーナーや各地域のほやねつとで配布しています。

オアシスキットは窓口で配布していますが、在庫限りで終了します。

国民年金前納制度をご利用ください

国民年金保険料は、まとめて前払いをすると割り引きが受けられます。令和5年度以降分の納付を前払いする場合、締め切りまでに申し込みが必要な場合がありますので、次の表をご覧ください。

	申込締切		令和4年度の納付額(割引額)	
	口座振替・クレジットカード	納付書	口座振替	納付書・クレジットカード
2年前納	2月末	3月末	38万1530円 (1万5790円割引)	38万2780円 (1万4540円割引)
1年前納		申込不要	19万4910円(4170円割引)	19万5550円(3530円割引)
半年前納 4~9月			9万8410円(1130円割引)	9万8730円(810円割引)
半年前納 10~3月	8月末	9万8410円(1130円割引)	9万8730円(810円割引)	
早割制度	※各月の納付期限よりも1か月早く支払うと50円割引になります。(随時受付)			

※国民年金保険料は、毎年改定されます。クレジットカードでの前納申込締切は口座振替払いに準じ、納付額は納付書額に準じます。

**問合せ** 福井年金事務所 国民年金課  
☎ 23・4518 FAX 27・0133  
※ダイヤル後、音声案内に従って2番を選び、続けて2番を選んでください。

**問合せ・ホームページ**  
地域包括ケア推進課  
☎ 20・5400 FAX 20・5426

国民健康保険加入者  
傷病手当金の  
適用期間を延長します

新型コロナウイルスに感染し、給与が減少した国保加入者に対して、傷病手当金の支給を延長します。

令和2年1月1日~

※支給には条件があります。必ず事前に電話でお問い合わせください。

**問合せ** 保険年金課

☎ 20・5383 FAX 20・5747

健康

健康フェア

**とき** 2月11日(土祝)

◆各種測定と個別相談

**じかん** 9時30分~12時30分

◆講演会&水中運動

**じかん** 13時30分~15時30分

**対象** 16歳以上で医師から運動を制限されていない人

※子ども連れは参加できません。内容 講演「水中運動があるくら

**定員** 40人(抽選)  
**申込** 2月3日(金)17時まで、窓口または電話受付

子育て世帯応援給付金

長らくコロナ禍や急激な物価高騰の影響を受けている子育て世帯に対して、家計負担を軽減するため給付金を支給します。

令和4年11月1日時点で、児童手当や子ども医療費助成制度などが福井市から支給されている人は、12月23日に振り込み済みのため、申請不要です。

福井市に支給口座の登録がない人は、申請が必要です。対象の人は、12月に郵送した申請書を提出してください。

**対象** 市内に住民登録がある高校生(相当)以下の子

**支給額** 子ども1人当たり5000円

**支給日** 原則、申請月の翌月

**申請締切** 2月28日(火)

**問合せ・申請先** 子ども福祉課

☎ 20・5412 FAX 20・5735

**手話通訳者・要約筆記者を派遣します**

市が主催する行事へ手話通訳者・要約筆記者の派遣を希望する人は、各行事の担当課または障がい福祉課へ連絡してください。  
**問合せ** 障がい福祉課 ☎ 20・5435 FAX 20・5407

**0歳からの  
はみがき教室**

1歳未満からできる虫歯予防について、歯科医師、歯科衛生士が話します。  
**とき** 2月16日(木)10時～11時  
**対象** 生後6か月～1歳ごろの子とその保護者  
**内容** ・乳歯の大切さ、虫歯の原因  
 ・月齢に応じた口のケア方法  
 ・歯磨きを嫌がるときの対応法  
**講師** 歯科医師 山下治人氏 ほか  
**定員** 30組(先着順)  
**申込** 1月30日(月)から電話受付  
**問合せ・ところ** ・申込先  
 市健康管理センター  
 ☎ 28・1256 FAX 28・3747

**親子の  
かかわり方教室**

子どものコミュニケーション力を育む関わり方や褒め方、子育てのこつを学びませんか。  
**とき** 2月25日(土)10時～11時30分  
 ※受付は、9時40分からです。  
**対象** 市内に住む幼児の保護者  
**講師** 言語聴覚士 定徳(じやうとく)京子氏  
**定員** 50人(先着順)  
**申込** 2月6日(月)から電話受付  
 ※原則、保護者1人で参加してください。やむを得ない理由で子連れの場合は、別室でライブ配信の視

**福祉**

**障がいのある人への  
手当の支給や医療費の  
助成を行っています**

聴となります。申し込み時に必ずお知らせください。  
**問合せ・ところ** ・申込先  
 市健康管理センター  
 ☎ 28・1256 FAX 28・3747

◆特別障害者手当  
**対象** 精神または身体の重度障がいのため、日常生活が著しく制限され、常時特別な介護を必要とする認定された20歳以上の入  
**支給額** 月額2万7300円

◆障害児福祉手当  
**対象** 精神または身体の重度障がいのため、日常生活が著しく制限され、常時介護を必要とする認定された20歳未満の人  
**支給額** 月額1万4850円

◆重症心身障害児(者)福祉手当  
**対象** ・身体障害者手帳2級以上  
 ・療育手帳A、Bの一部  
**支給額** 月額3000円

◆特別児童扶養手当  
**対象** 精神または身体に中程度以上の障がいがあると認定された20歳未満の子を監護する父母または父母に代わって児童を養育している人

支給額【1級】月額5万2400円  
 【2級】月額3万4900円  
**◎いづれも:**  
 所得制限があります。また、障がいの程度や施設入所、障害年金の支給の有無などの支給要件があります。詳しくは、ホームページをご覧ください。  
 ※お問い合わせください。

対象	所得制限
身体障害者手帳1・2級	なし
身体障害者手帳3級	あり
療育手帳A	なし
療育手帳Bの一部	あり
精神障害者保健福祉手帳1・2級かつ自立支援医療(精神通院)受給者	あり

◆重度障がい者(児)の医療費助成  
 保険診療として認められる医療費の自己負担分と入院時の食事療養費を助成します。  
 なお、精神障がい者は、通院医療のみ対象となります。

◆近所での気になることありませんか  
 ・小さな傷やあざがあるのに、理由を聞いてもはっきり答えない  
 ・最近姿を見かけず、訪ねても家族が会わせるのを嫌がる  
 ・家族が介護で疲弊している  
 ・怒鳴り声が聞こえる  
 ・季節に合わない服を着ていたり、服が汚れている  
 ・新聞や郵便物がたまっている  
 ・相談窓口 各地区のほやねっと ※ほやねっと地域包括支援センターは高齢者の介護・保健・医療・福祉の総合相談窓口です。  
**問合せ** 地域包括ケア推進課  
 ☎ 20・5400  
 FAX 20・5426

**高齢者と家族が安心して暮らせる地域に**

令和3年度は、福井市で120件の高齢者虐待の通報がありました。高齢者虐待は、早期発見、早期対応が大変重要です。「もしかしたら」と思ったら、各地域のほやねっとに相談してください。あなたの相談が、声を上げられない高齢者や介護する家族の支援につながります。相談者が特定されることはありません。  
**問合せ** 障がい福祉課  
 ☎ 20・5435  
 FAX 20・5407

**福井市の最新情報はこちらから**



**新型コロナウイルス感染症  
令和4年度分の  
国民健康保険税の減免**

新型コロナウイルス感染症の影響により次のいずれかに当てはまる場合は、国民健康保険税が減免されることがあります。  
**対象** ・世帯の主たる生計維持者が死亡、または重篤な傷病を負った世帯  
 ・世帯の主たる生計維持者の事業収入等(事業収入、不動産収入、山林収入、給与収入)の状況が、①②③の全てに該当する世帯  
 ①事業収入等のいずれかの収入額が、前年の当該収入額より10分の3以上減少  
 ②前年の所得の合計額が、1000万円以下  
 ③①の収入以外の前年所得の合計額が400万円以下

**対象となる保険料**

納期限が令和4年4月1日から令和5年3月31日の間にある国民健康保険税  
**申請締切** 3月31日(金)(必着)  
 ※詳しくは、ホームページまたは納税通知書に同封の案内をご覧ください。  
**問合せ** ・ホームページ 保険年金課  
 ☎ 20・5383 FAX 20・5747

**催し・講座**

**館藏品ギャラリー  
節会の図  
宮廷行事の彩色絵巻**

古くから朝廷で催されてきた節会(季節の行事や儀式)の様子が描かれた彩色絵巻を紹介いたします。  
**とき** 1月25日(水)～3月12日(日)  
 9時～17時

休館日 2月6日(月)～8日(水)  
**観覧料** 220円  
 ※中学生以下、70歳以上、障がい者とその付添人は無料です。

**問合せ・ところ** 郷土歴史博物館  
 ☎ 21・0489 FAX 21・1489

**企画展  
徳川家康と息子たち**

天下人・徳川家康と、福井藩祖・結城秀康をはじめとする家康の息子たちについて紹介します。  
**とき** 2月9日(木)～4月9日(日)  
 9時～17時

休館日 3月13日(月)  
**観覧料** 220円  
 ※中学生以下、70歳以上、障がい者とその付添人は無料です。  
**問合せ** ・ホームページ 郷土歴史博物館  
 ☎ 21・0489 FAX 21・1489

**グリーンケア講演会**

大切な人を失ったときの悲しみ(グリーフ)を癒やすには月日が必要です。少しでも無理をせず暮らせるように、グリーンケアについて学んでみませんか。  
**とき** 2月15日(水)14時～15時30分  
**ところ** 県社会福祉センター (光陽2丁目)

**内容** ・グリーンケアとは  
 ・グリーフのプロセス など  
**講師** グリーンケア特級アドバイザー 山崎純子氏  
**定員** 30人程度(先着順)  
**申込** 1月30日(月)から、電話またはホームページ受付  
 ※オンラインでも参加できます。  
 ※詳しくは、ホームページをご覧ください。

**問合せ** ・申込先  
 市保健所保健支援室  
 ☎ 33・5185  
 FAX 33・5473



**有料広告欄**

広告内容を福井市が推奨するものではありません。 **広告申込先** 日勝アド・エージェンシー (☎ 21・0081)

インターネットで「広報ふくい」を読みませんか

- ・読みやすい文字で拡大表示
- ・英語、中国語など9言語に翻訳
- ・音声で読み上げ（日本語+8言語に対応）
- ・最新号をプッシュ通知でお知らせ



カタボケ版  
広報ふくい

◆料金の記載のないものは無料です。  
◆申込の記載のないものは申込不要です。  
◆申込時は次の**共通事項**をお知らせください。

**共通事項** 行事名、住所、氏名(よみがな)、年齢、電話番号

**求職者支援訓練  
ビジネスパソコン  
基礎科**

スキルアップを通じて早期就職を実現するための職業訓練です。まずは、ハローワークに相談してください。

**とき** 3月23日(休)～6月22日(休)

**ところ** 日建学院福井校 (中央3丁目)

**対象** 次の全てを満たす人  
・ハローワークに求職の申し込みをしている  
・雇用保険被保険者でない  
・労働の意思と能力がある  
・職業訓練などの支援を行う必要があるとハローワークが認めている

**定員** 8人(選考)

**教材費** 1万2000円

**募集期間** 1月31日(火)～3月2日(休)

**問合せ・申込先** ハローワーク福井  
職業相談サービスマニュアル第二部門  
☎52・8171  
☎52・8162  
コース詳細



**ふくい嶺北連携中枢都市圏事業  
若者のための  
就職相談会**

「就職活動をしているがなかなか採用が決まらない」「一つの職場で長く続かない」など、働くことに悩みを抱えている若者や就職氷河期世代の人、その家族を対象にした相談会です。

**とき** 2月21日(火)10時～15時30分 (1組45分)

**ところ** あわら市中央公民館 (あわら市)

**定員** 4組(先着順)

**申込** 2月1日(休)から、電話またはEメール受付

**問合せ・申込先** しごと支援課  
☎20・5321 FAX20・5323  
shigoto@city.fukui.lg.jp

**セーレンプラネット新番組  
まだ見ぬ宇宙へ**

さまざまな天体作り出す美しい光景をご覧ください。

**とき** 2月1日(火)～3月31日(金) 14時30分～15時15分

**定員** 150人(先着順)

※通常料金が必要です。  
チケットは当日9時30分から販売します。

**問合せ・ところ・申込先**  
セーレンプラネット  
☎43・1622  
☎43・1644



YouTube

**ガラス越し観望会  
金星を見よう**

寒さなどを気にせずに屋内で楽しめる観望会です。「宵の明星」とも呼ばれる金星を観望します。

**とき** 2月4日(土)17時～18時

**青年講座 みんなでワクワク  
親子で学ぶ  
エシカル消費**

クイズと試食で人や環境にやさしいエシカル消費を楽しく学びます。

**とき** 2月25日(土)14時～16時

**ところ** アオッサ研修室601

**対象** 市内に住むか勤める18～44歳と5歳～小学生の子

**講師** 県民生活協同組合  
高井健史氏

**定員** 15組(抽選)

**受講料** 300円

**申込** 2月15日(休)まで、窓口または申込フォーム受付

**問合せ・申込先** 中央公民館  
☎20・5459  
☎20・1538



申込フォーム

**青年講座 お試し企画  
春のフラワー  
アレンジメント**

**とき** 3月11日(土)14時～16時

**ところ** アオッサ6階工作実習室

**対象** 市内に住むか、通学・通学する16～44歳

**講師** フラワーデザイン講師  
松川知香子氏

**定員** 20人(抽選)

**受講料** 1500円

**申込** 2月25日(土)まで、窓口または申込フォーム受付

**ハピリン5階  
エレベーター前  
エレベーター前  
エレベーター前**

**冬越し昆虫の観察会**

越冬のため、樹木の巻きワラに入り込んだ昆虫を観察します。朽木の中や落ち葉の下などで冬を越している昆虫を探します。

**とき** 3月5日(日)13時30分～16時

**ところ** 自然史博物館・足羽山

**対象** 小学生以上 (小学生は保護者同伴)

**定員** 10人(抽選)

**参加費** 100円(テキスト代)

**申込** 2月15日(火)(必着)まで往復はがき受付

**問合せ・申込先** 〒918・8006  
福井市足羽上町147  
自然史博物館  
☎35・2844 FAX34・4460

**パネル展 ふくい今昔ギャラリー  
グリフィス記念館から  
明新館へ**

九十九橋から福井城までの道を、新旧の風景でたどりまます。

**とき** 2月1日(火)～19日(日)

**問合せ・ところ** グリフィス記念館  
☎・FAX50・2911

**文化財保護センター  
福井市役所文化財保護課**

**ボランティアアカデミー  
地域の居場所づくり  
コース**

互いに支え合う地域づくりについて学びます。全2回(講義と体験)の講座です。

**とき** 【講義】3月4日(土)13時30分～16時  
【体験】3月6日(月)～11日(土)のいずれか1日

**ところ** 総合ボランティアセンター (ハピリン4階)

**対象** 【体験】市内のよろず茶屋居場所づくりに関心のある人

**講師** 愛寿苑在宅介護支援センター 下島礼子氏

**定員** 20人(先着順)

**申込** 2月3日(金)9時から、電話FAXまたはEメール受付

**問合せ・申込先**  
総合ボランティアセンター  
☎20・5107 FAX20・5168  
volunteer@city.fukui.lg.jp

**体験学習会  
土器づくり**

昔と同じ道具を使って、好きな形の土器を作ります。

**とき** 2月18日(土)、19日(日) 9時～12時

**定員** 各回20人(抽選)

**参加費** 300円

**申込** 2月10日(金)(必着)までに、往復はがきまたはEメールで、共通事項と参加人数をお知らせください。

◆土器焼き  
土器づくりで製作した作品を野焼きします。

**とき** 3月25日(土)9時～15時

※雨天時は順延します。

◎いずれも...

**なるほど福井!  
市民歴史講座**

**日本遺産 福井・勝山石がたり  
認定ガイド養成講座  
基礎編**

**とき** 2月22日(水)、3月8日(水) 13時30分～16時20分 (全2回)

**ところ** 郷土歴史博物館

**講師** 県立一乗谷朝倉氏遺跡資料館 元館長 吉岡泰英氏

**定員** 30人(抽選)

**申込** 2月14日(火)まで、電話、FAXまたはホームページ受付

**問合せ・申込先**  
福井県郷土歴史博物館  
☎22・5820  
FAX22・2554



ホームページ

**市民活動のための  
AED・救命講習**

市民活動中のいざというときのために、新型コロナウイルス感染症対策を踏まえた救命方法を学びませんか。

**とき** 2月26日(日)10時～11時30分

**ところ** 総合ボランティアセンター (ハピリン4階)

**対象** 市民活動団体、市民活動に関心のある人

**内容** AEDの使用法  
・心肺蘇生法

**講師** (特非) 命のバトン

**定員** 20人(先着順)

**申込** 2月1日(火)から、電話またはEメール受付

**問合せ・申込先**  
総合ボランティアセンター  
☎20・5107 FAX20・5168  
volunteer@city.fukui.lg.jp

**行政書士無料相談所**

遺言・相続・売買契約など、官公署に対する許認可申請手続に関するさまざまな疑問に答えます。

**とき** 2月16日(木)10時～16時

**ところ** 市役所本館1階市民ホール

**問合せ** 福井県行政書士会  
☎27・7165 FAX26・6203

暮らし 健康 子育て 福祉 催し・講座 募集 その他

- ◆料金の記載のないものは無料です。
  - ◆申込の記載のないものは申込不要です。
  - ◆申込時は次の**共通事項**をお知らせください。
- 共通事項** 行事名、住所、氏名(よみがな)、年齢、電話番号

納期限は1月31日(火)です

- 4期 市・県民税
  - 7期 国民健康保険税、介護保険料、後期高齢者医療保険料
- 納付・納税は便利な口座振替で

1月1日の人口と世帯

- ・人口 257,911人(前月比-174)
- 男 125,186人、女 132,725人
- ・世帯 106,800世帯(前月比-7)

2月の献血

とき	ところ
金曜日を除く毎日	赤十字血液センター 献血ホール「いぶぎ」 ☎ 36・0221 FAX 33・7189
8:30～11:30、13:00～16:00 (成分献血の受付)	
8:30～11:00、13:00～16:00	

**すまいるスケートハピリンク 関西大学アイススケート部スペシャルショー**

フィギュアスケートの名門校、関西大学の選手がハピリンクでアイススケートショーを披露します。迫力ある演技を間近でご覧ください。

とき 2月4日(土)  
10時～10時30分、  
14時30分～15時

ところ ハピテラス

※ショー以外の時間は、一般の利用もできます。

問合せ まちづくり福井(株)  
☎ 30・0330  
FAX 30・0505



ホームページ

**伝統芸能寺子屋**

能の舞や太鼓などの稽古をプロの能楽師が教えます。

とき 2月19日(日)  
10時～13時

ところ ハピリンクホール (ハピリンク3階)

対象 小学生以上

内容 ・実演、能舞台見学  
・写経体験

定員 各回15人(抽選)

持ち物 白足袋

申込 2月10日(金)までに、EメールまたはFAXで、氏名(よみがな)、年齢、携帯電話

**ふくい市民活動基金 助成対象事業募集**

市民活動団体やボランティアグループなどが行う非営利で公益的事業の経費の一部を助成します。

募集期間 3月5日(日)17時まで

対象 市内(学生団体は県内)に主たる事務所などを有する団体

対象事業 次の全てに該当する事業

- ・市内で主たる効果が生じる
- ・令和6年2月末までに完了する
- ・他に公的な財政的支援を受けない
- ・市の施策に沿ったものである

◆募集説明会  
とき 1月31日(火)  
18時30分～19時30分  
2月5日(日)13時～15時30分  
※2月5日は「市民活動を応援する助成金合同説明会」と併せて行います。

ところ 総合ボランティアセンター (ハピリンク4階)

※助成金額など、詳しくはホームページをご覧ください。

問合せ・申込先 総合ボランティアセンター  
☎ 20・51107  
FAX 20・51168



ホームページ

**障がい者スポーツ教室**

番号、Eメールアドレス、希望時間、希望の体験(仕事または太鼓)をお知らせください。

問合せ・申込先 にぎわい交流施設  
☎ 20・2901 FAX 20・2071  
info@nigiwai.tfm.co.jp



ホームページ

**アライグマ捕獲従事者養成講習会**

アライグマは畑の作物を荒らしたり、家に侵入して屋根裏に住みついたりすることがあります。講習会を受講した人は、捕獲従事者として市内でアライグマを捕獲できるようになります。

講師 障がい者スポーツ指導員  
持ち物 タオル、室内用シューズ、飲み物など

問合せ 障がい福祉課  
☎ 20・5435 FAX 20・5407

**公民館主事募集**

任用期間 4月1日～令和6年3月31日

勤務時間 原則1日7時間の週5日 (変則勤務あり)

休日 毎週月曜日、毎月第3日曜日、国民の休日ほか

勤務内容・教育事業の企画・運営  
・公民館に関する事務 など

報酬 月額17万7000円 (令和4年度実績)

応募要件 次の全てに該当する人

- ・社会教育と公民館について理解と熱意がある
- ・高等学校卒業程度の学力がある
- ・パソコンによる企画書作成や経理事務などができる

募集人数 各館1～2人

申込 2月15日(水)(必着)までに、申込用紙を郵送または窓口へ提出してください。

※募集公民館は、募集要項に記載しています。複数の公民館に重複して申し込むことはできません。募集要項と申込用紙は、窓口と募集公民館にあります。ホームページからダウンロードすることもできます。

詳しくは募集要項をご覧ください。

問合せ・申込先・ホームページ  
〒910・8511  
福井市役所生涯学習課  
☎ 20・5361 FAX 20・5338

**募集**

**入舎生募集**

とき 2月19日(日)13時～17時  
※受付は、12時30分からです。

ところ 園芸センター

対象 市内に住む18歳以上

定員 40人(先着順)

持ち物 筆記用具

申込 2月1日(水)から、窓口または電話で、共通事項と生年月日をお知らせください。

問合せ・申込先 有害鳥獣対策室  
☎ 20・5701 FAX 20・5752

県内出身で、東京周辺の大学に通う男子学生のための学生寮の入舎生を募集します。詳しくは、各団体のホームページをご覧ください。

・(公財) 輔仁会明倫学舎  
☎ 0422・22・2305  
・(公財) 武生郷友会学舎  
☎ 03・3951・3836

問合せ 文書法制課  
☎ 20・5699 FAX 20・5759

**農業委員を募集します**

任期 7月20日～令和8年7月19日

募集人数 35人(選考)

申込 2月1日(水)～28日(火)17時(必着)に、必要書類などを窓口へ持参または郵送してください。

**足羽山 花見ぼんぼり募集**

「ふくい桜まつり」の一環として、桜の名所・足羽山公園で、大小のぼんぼりを下げて桜を照らします。足羽山であなたの名前が入った花見ぼんぼりを掲げてみませんか。

ぼんぼり1個に2面まで記載できます。

登録料 1個3500円

申込 3月3日(金)までに申込書をFAXで送り、登録料を納めてください。

※申込書は足羽山公園茶屋組合加盟店、おもてなし観光推進課にあります。

問合せ・申込先 さくら灯りの会事務局  
☎ FAX 34・0621



**市営住宅入居者募集**

◆福田地3号館  
戸数 1K(1階) 1戸  
所在地 福新町  
※単身世帯の入居も可能です。エレベーターはありません。

◆刈田地1号館  
戸数 3DK(1階) 1戸  
所在地 刈町  
※単身世帯は入居できません。エレベーターがあります。

◎いずれも:  
申込 1月30日(月)～2月10日(金)15時まで、申込書に必要事項を書いて窓口へ提出してください。

※申込多数の場合は抽選します。(2月22日(水)予定)

※申込資格など、詳しくはお問い合わせください。

問合せ・申込先 市営住宅課  
☎ 20・5570 FAX 20・5573



ホームページ

**その他**

**良好な景観づくりや魅力発信を応援します**

◆景観形成支援事業  
良好な景観をつくる外観整備などを支援します。

補助率 3分の1または2分の1 (上限額300万円)

対象区域 福井駅周辺、一乗谷地区

◆景観づくり活動支援事業  
地域団体による花植え活動などを支援します。

補助率 2分の1 (上限額100万円)

対象区域 市内全域

◆まちなか魅力発信支援事業  
福井駅周辺の飲食店や観光地を紹介する取り組みなどを支援します。

補助率 2分の1 (上限額100万円)

対象区域 福井駅周辺

◎いずれも:  
募集期間 2月1日(水)～9月29日(金)  
※予算額に達した場合、募集を終了する場合があります。

募集の有無は、ホームページでお知らせします。

申請方法など、詳しくはお問い合わせください。

問合せ 都市整備課  
☎ 20・5454  
FAX 20・5764



ホームページ

テレビ広報番組情報

番組名 福いっぱいテレビ  
 内容 福井の魅力をお届けします — ふくチューバー —  
 放送局 福井テレビ (8ch)  
 放送日時 【本放送】2月 4日(土) 17:15~17:30  
 【再放送】2月10日(金) 15:20~15:35

※放送日時や内容は、変更する場合があります。  
 問合せ 広報課 ☎ 20・5257 FAX 20・5438

防災気象情報メールに登録しましょう

福井市に発令された避難指示などの避難情報や注意報・警報などの気象情報を、携帯電話やスマートフォンなどにお知らせします。  
 問合せ 危機管理課 ☎ 20・5234 FAX 20・5235



ふくいバーチャル文化芸術祭 受賞作品

2分間の文化・芸術の動画作品をインターネット上で公開する「ふくいバーチャル文化芸術祭」。全60作品の中から、受賞作品が決定しました。

◆最優秀賞  
 「日常生活の中での幸せ♡」  
 作者 2022 福井高等学校 1年 G組  
 ジャンル 美術



作品講評  
 学校生活での小さな HAPPY！をうまく切り取っており、コロナ禍でもこういう小さな HAPPY！を見つけているという感性に共感できる点を評価しました。

作者コメント  
 9人が共同で作成し、それぞれ絵柄が少しずつ変わるところに注目してください。描いた絵を並び変えて、曲に合わせたきれいな流れで動画にすることが難しかったです。



作品はこちら

◆優秀賞 (2点)  
 「ふくいの名所から Happy Song を!!」  
 作者 福井アカベラサークル SingRing  
 ジャンル 音楽  
 「わたしが happy になれる場所」  
 作者 きなこもち ジャンル 和 문화

※審査員特別賞や福いネ！賞も決定しました。  
 詳しくは、ホームページをご覧ください。



ホームページ

問合せ 文化振興課  
 ☎ 20・5367 FAX 20・5670

セーレンプラネット  
**LINE友だち登録で  
 クーポンをプレゼント**  
 セーレンプラネットのLINE公式アカウントを開設しました。ドームシアター番組情報や特別展、観望会などのイベント情報を発信します。友だち登録した人にはクーポンを差し上げます。  
 問合せ セーレンプラネット  
 ☎ 43・1622  
 ☎ 43・1644  
 FAX 43・1644



公式 LINE

スポーツ公園サッカー場  
**芝生を無償で  
 提供します**

スポーツ公園サッカー場の改修工事に当たり、不要となる芝生の無償譲渡を行います。今回は最後です。  
 とき 3月4日(土)、5日(日)9時~  
 ※積雪状況により、日程を変更することがあります。  
 ところ 市スポーツ公園(安田町)  
 配布物 ・ノシバ約7000平方メートル  
 ・約35枚×約1.5畳のマット状  
 申込条件 ・運搬作業、運搬費用は申込者が負担する  
 ・配布決定後のキャンセル、運搬後の返却は不可  
 ・転売など利益を得る目的の法人へは提供しない  
 申込 2月1日(水)から17日(金)まで

に、必要書類を窓口へ提出するか、Eメールまたは FAXで送ってください。  
 ※申込書などは市体育館およびちもり体育館の窓口にあります。  
 ホームページからダウンロードすることもできます。  
 問合せ・申込先・ホームページ 〒910-8511  
 福井市役所スポーツ課  
 ☎ 20・5355 FAX 20・5746  
 ✉ sports@city.fukui.lg.jp  
**屋外グラウンドを  
 早期開放します**  
 とき 3月4日~26日の土・日曜日、祝日  
 9時~17時  
 ところ 福井フェニックススタジアム、サブグラウンド、市スポーツ公園ソフトボール場、成和・開発・大島グラウンド  
 申込 2月1日(水)から14日(火)まで  
 ホームページ受付  
 抽選日 2月15日(水)  
 ※抽選日以降に空きがあれば、随時予約できます。  
 詳しくは、スポーツ課のホームページをご覧ください。



ホームページ

**スポーツ施設の電子  
 申請期間を変更します**  
 3月から、「ふくえーねっと」施設予約サービスが新システムに移行するため、2月22日(水)から28日(火)までの間使用できません。  
 4月利用分のスポーツ施設の抽選予約の受付期間と抽選日を、次のとおり変更します。  
 予約期間 2月1日(水)~14日(火)  
 抽選日 2月15日(水)  
 問合せ・申込先 市体育館  
 ☎ 20・5394 FAX 20・5396

**福井県の特定最低賃金が改正されました**  
 令和4年12月24日から、特定最低賃金が1時間当たり915円に改正されました。  
 県内の繊維機械、金属加工機械製造業従事者に適用されます。  
 問合せ 福井労働局労働基準部賃金室  
 ☎ 22・2691 FAX 21・6646

市有地売却

次の市有地を一般競争入札によって売却します。

所在地 足羽1丁目1525番1面  
 面積 814.92平方メートル  
 最低売却価格 2412万1632円  
 参加受付 2月20日(月)~3月3日(金)  
 入札日 3月17日(金)  
 ※詳しくは、ホームページをご覧ください。  
 問合せ・ホームページ 地域包括ケア推進課  
 ☎ 20・5400 FAX 20・5426

浄化槽維持管理事業  
 補助金の申請受付

市では、合併処理浄化槽の維持管理費用の一部を補助しています。対象世帯には申請書を送付しています。対象の全てに該当する世帯

対象 次の全てに該当する世帯  
 ・下水道などの整備予定がない区域で、合併処理浄化槽を設置している個人住宅  
 ・設置場所に住民登録がある  
 ・市税の滞納がない  
 ・適正な維持管理(一般住宅の場合、1年間に保守点検3回、清掃1回、法定検査1回)を行っている  
 補助額 令和4年度の合併処理浄化槽の維持管理費から、下水道使用料相当額を差し引いた額

申請 3月31日(金)(必着)まで、郵送または各公民館受付

◆次の場所でも受け付けます

とき	じかん	ところ
2月 9日(水)	14時~19時	鶉公民館
3月 1日(水)	14時~16時	文殊公民館、宮ノ下公民館
	14時~16時	殿下公民館
3月 2日(木)	14時~19時	酒生公民館
	14時~17時	大安寺公民館
3月 7日(火)	14時~16時	国見町ふれあいセンター
	14時~16時	棗公民館、東安居公民館
3月 8日(水)	14時~16時	本郷公民館
3月 9日(木)	14時~16時	本郷公民館
3月 10日(金)	14時~19時	鶉公民館

持ち物 申請書類一式、印鑑、通帳  
 ※原則、郵送で申請してください。  
 受付開始(14時~15時)は大変混み合うため、なるべく避けてください。

問合せ 申請先 〒910-8522  
 企業局庁舎2階上下水道サービス課  
 ☎ 20・5632 FAX 20・5637

有料広告欄

広告内容を福井市が推奨するものではありません。 広告申込先 日勝アド・エージェンシー (☎ 21・0081)

共通事項 行事名、住所、氏名(よみがな)、年齢、電話番号

広報ふくい 2023.1.25 12

共通事項 行事名、住所、氏名(よみがな)、年齢、電話番号

暮らし 健康 子育て 福祉 催し・講座 募集 その他

# 2月の無料相談

内容	相談日	時間	場所・電話番号
人権 悩みごと	2月 8日(水) 22日(水)	13:30 ~ 16:00	市民サービス推進課 ☎ 20・5544 (相談専用)
心配ごと	2月 17日(金)	13:30 ~ 15:30 (1人30分まで)	
年金・雇用 ・社会保険	【社会保険労務士】 2月 2日(木)	13:00 ~ 16:00	
行政書士	2月 15日(水)	13:00 ~ 16:00	
成年後見・ 終活	【行政書士】 2月 9日(木)	13:00 ~ 15:00 (要予約)	市民サービス推進課 ☎ 27・7165 (予約専用)
行政	2月 6日(月) 13日(月) 27日(月)	10:00 ~ 12:30	市民サービス推進課 ☎ 20・5544 (相談専用)
	2月 9日(木)	10:00 ~ 12:00	清水東公民館 ☎ 98・4510
	2月 10日(金)	10:00 ~ 12:00	美山公民館 ☎ 90・7111
	2月 14日(火)	10:00 ~ 12:30	福井西商工会越廼支所 ☎ 24・0403
消費生活	月～金曜日 (祝日を除く)	8:30 ~ 17:00	消費者センター (フェニックス・プラザ1階) ☎ 20・5588
労働・ 雇用	月・火・ 木・金曜日 (祝日を除く)	9:00 ~ 17:00 (要予約)	しごと支援課 (アオッサ5階) ☎ 20・5321 FAX 20・5323
経営 (特に資金 面に関する こと)	月・火・ 木・金曜日 (祝日を除く)	8:30 ~ 16:30 (要予約)	商工振興課 (アオッサ5階) ☎ 20・5325 FAX 20・5323
精神保健	【精神科医】 2月 9日(木) 【臨床心理士】 15日(水)	14:00 ~ 17:00 (要予約)	市保健所 保健支援室 (西木田2丁目) ☎ 33・5185 FAX 33・5473

内容	相談日	時間	場所・電話番号
まちなか でのイベン ト開催	月～金曜日 (祝日を除く)	10:00 ~ 16:00 (要予約)	地域フロンティア ラボラトリー (企業局1階) ☎ 92・0456
		9:00 ~ 17:00 (要予約)	EKIMAEMALL (中央1丁目) ☎ 50・3578
青少年 ヤング テレホン	月～金曜日 (祝日を除く)	8:30 ~ 17:00	少年愛護センター ☎ 0120・57・4970 (相談専用)
		メール	返信には 数日を要します ✉ yanteresoudan @city.fukui.lg.jp
教育	月～金曜日 (祝日を除く)	9:00 ~ 16:00	チャレンジ教室 (高木北2丁目) ☎ 52・1255
		メール	返信には 数日を要します ✉ challenge @fukui-city.ed.jp
妊娠・出産・ 子どもの 成長・発達	月～金曜日 (祝日を除く)	8:30 ~ 17:15	妊娠・子育てサポート センターふくっこ (市健康管理センター内) ☎ 28・1256
すまいる ダイヤル (乳幼児)	月～金曜日 (祝日を除く)	8:30 ~ 17:00	子育て支援課 ☎ 20・5223 (相談専用)
子どもに 関すること	毎日 (火曜日除く)	9:00 ~ 18:00	子ども家庭センター 相談室(アオッサ5階) ☎ 20・1541(相談専用)
ひとり親	月・火・ 木・金曜日 (祝日を除く)	8:30 ~ 17:00	ひとり親家庭就業・ 自立支援センター (子ども福祉課内) ☎ 20・5140
女性 (DVなど)	月・水・ 木・金曜日 (祝日を除く)	9:00 ~ 17:00	
結婚	水曜日	13:30 ~ 15:30	Ⓞ市役所別館4階 第14会議室C
	2月19日(日)	13:30 ~ 15:30 (要予約)	Ⓣアオッサ503会議室 福井市婦人福祉協議会 ☎ 20・5696

## 福井市行政チャンネル (ケーブルテレビ 121ch)

### ふくチャンネル 番組情報



番組名	内容	放送期間
いきいき情報 ふくい	12月をプレーバック	1/31 まで
	あなたもゲートキーパーにーこころのサインを見逃さないでー	2/1 ~ 2/15
やろっさ FUKUI	ARで神社をPR!? 中川 悠さん	1/31 まで
	ビルを高校生が装飾! 壁面アートプロジェクト	2/1 ~ 2/15
福アワセ	福井の風習からしあわせみ~つけたー天神講ー	1/31 まで
	福井の酒からしあわせみ~つけたー美川酒造ー	2/1 ~ 2/28
市役所情報局	雪国TV! スノーなんです!	2/15 まで

## 2月の福井けいりん

松戸 F I	場外	1月30日(月) ~ 2月 1日(水)
奈良 G III	場外	2月 2日(木) ~ 5日(日)
松戸 F I ナイター	場外	5日(日) ~ 7日(火)
豊橋 F I	場外	6日(月) ~ 8日(水)
静岡 G III	場外	9日(木) ~ 12日(日)
岸和田 F I	場外	9日(木) ~ 11日(土)
立川 F I	場外	13日(月) ~ 15日(水)
岸和田 F I	場外	14日(火) ~ 16日(木)
伊東温泉 G III 施設整備等協賛競輪		
	場外	16日(木) ~ 19日(日)
四日市 F I ナイター	場外	18日(土) ~ 20日(月)
玉野 F I (西日本カップ)		
	場外	20日(月) ~ 22日(水)
京王閣 F I ナイター	場外	21日(火) ~ 23日(木祝)
高知 G I 全日本選抜競輪		
	場外	23日(木祝) ~ 26日(日)
別府 F I	場外	24日(金) ~ 26日(日)
京都向日町 F I	場外	27日(月) ~ 3月 1日(水)

【TV実況中継】ケーブルテレビ123ch  
 ※中継は「静岡G III」、14・15日は「岸和田F I」、  
 「伊東温泉G III」、「高知G I」を優先します。  
 ナイターは17時ごろから中継します。  
 【結果問合せ】テレドーム ☎ 0180・997・292~294

競輪は適度楽しみましょう・車券の購入は20歳になってから

※放送時間や内容は、変更することがあります。詳しくは、広報課のホームページまたは福井ケーブルテレビ番組ガイド「けーぶるちゃん。」をご覧ください。一部の番組は、YouTubeでも配信しています。



YouTube