

広報

FUKUI CITY PUBLIC RELATIONS FUKUI



Plastic Love (東京駅)

©Yukino Ohmura、以下同



YOKOHAMA

市美術館 企画展 大村雪乃展

Beautiful Lights

丸シールアートの世界、ついに福井へ。福井が舞台の作品も一。



Carpe Diem Magnolia

6/3 (土) ~ 7/9 (日)

9:00 ~ 17:15

※入館は16:45までです。6/3は10:00開場です。

休館日 毎週月曜日

観覧料 一般1000円、高校・大学生800円、

小・中学生500円

※障がい者とその付添人1人は、それぞれ100円引きです。

都市の明かりを文房具の丸シールで点描する注目の現代美術作家 大村雪乃の代表作をはじめ、花や風景など新作を含む約50点を紹介します。

福井の風景をテーマに、ワークショップ形式で作り上げる大型作品も展示します。

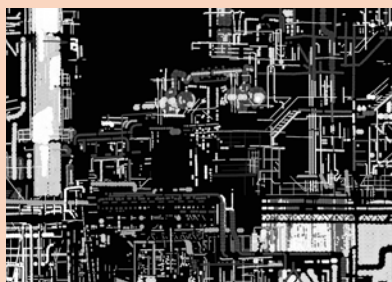

SHUNAN

大村 雪乃 Yukino Ohmura

1988年生まれ、東京都在住。2013年、多摩美術大学美術学部絵画学科油画専攻を卒業。2012年には「Tokyo Midtown Award」オーディエンス賞を受賞し、2018年、観光庁からの要請によりフランスで個展を開催。近年では、広島や東京など日本各地で個展を開催しており、作品制作のほか、シールを貼るだけで誰でも制作体験ができる参加型ワークショップの開催や、「プレバト!!」「ヒルナンデス！」などのテレビ出演でも人気を博し、シールアートの面白さや表現する楽しさを伝えている。



天体観望会 月と金星、火星を見ようII

とき 6/3(土) 19:30～21:00
(雨天・曇天中止)
※実施の有無は、当日の17:00以降にホームページとツイッターでお知らせします。
中学生以下は保護者同伴で参加してください。
問合せ・ところ 自然史博物館
TEL 35-2844
FAX 34-4460



空き家情報冊子「住まいのこれから」配布中

空き家を所有する人や、住宅の今後を考えている人は、ぜひご覧ください。
内容
・空き家はあなたの資産を減らす？
・空き家の相続
・空き家の活用に関する支援事業 など
※市役所、公民館などで配布しています。詳しくはホームページをご覧ください。
問合せ 住宅政策課
TEL 20-5571
FAX 20-5573



子育て世帯生活支援特別給付金を支給します

物価高騰による影響を特に受けている低所得者世帯の経済的負担を軽減するため、給付金を支給します。

ひとり親世帯

対象 ①令和5年3、4月分の児童扶養手当を受給した(申請不要)
②①以外で、食費等の物価高騰の影響を受けて令和5年1月以降の家計が急変し、児童扶養手当を受給している人と同じ水準の収入である(要申請)

その他の低所得者の子育て世帯

対象 ③令和4年度「低所得の子育て世帯に対する子育て世帯生活支援特別給付金(その他世帯分)」を受給した(申請不要)
④③以外で、18歳以下の児童(障がい児の場合、20歳未満。令和6年2月末までに生まれた新生児も対象)を養育する父母などで、令和5年1月以降の家計が急変し、住民税非課税世帯相当の収入である(要申請)

いずれも

支給額 児童1人当たり5万円

※申請方法など、詳しくはホームページや市からの案内をご覧ください。

問合せ 子ども福祉課 TEL 20-5412 FAX 20-5735



セーレンプラネット ベビープラネタリウム

とき 6/17(土) 10:00～10:35、11:30～12:05
対象 未就学児とその保護者
定員 各回100人(先着順)
※通常料金が必要です。
申込 ①6/1(木)、6/4(日) 9:30から(各回50人ずつ受付) ②電話 ③共通事項
問合せ・ところ・申込先 セーレンプラネット
TEL 43-1622
FAX 43-1644



セーレンプラネット ベビーハイハイレース

とき 6/17(土) 10:45～11:00、12:15～12:30
ところ ハピリン5階 エレベーター前
定員 各回10組(乳児とその保護者)
申込 ①5/31(木) 9:30から ②電話 ③共通事項
問合せ・申込先 セーレンプラネット
TEL 43-1622
FAX 43-1644



特別展 「宇宙を電波で見る」

「目に見えない電波」を観測して明らかになった、宇宙の不思議について紹介します。
とき 6/3(土)～7/9(日)



ドームシアター講演会

とき 6/4(日) 13:00～14:00
※当日9:30から整理券を配布します。
定員 160人



いずれも

問合せ・ところ セーレンプラネット
TEL 43-1622
FAX 43-1644

プラネタリウムでチョコちゃんに叱られる! 2

プラネタリウムでも大好評のチョコちゃん、夜空にまつわる不思議や疑問がドームいっぱい広がります!

とき 6/1(木)～
※放映スケジュールはホームページをご覧ください。

定員 各回150人(先着順)

※通常料金が必要です。

申込 ①当日9:30から ②窓口

問合せ セーレンプラネット

TEL 43-1622

FAX 43-1644



二村千津子氏による 防火・防災研修

とき 7/1(土) 10:00～11:30
※入場受付は9:30からです。
ところ 防災センター
内容 気象情報の活かし方
対象 嶺北地域に住むか勤める人
定員 35人(先着順)
申込 ①6/1(木) 9:00から ②電話、FAX ③共通事項
問合せ・申込先 防災センター
TEL 20-5156
FAX 21-9735



おいしいふくい大博覧会

とき 6/7(木)～12(月) 10:00～19:30
※6/12(月)は17:00までです。
ところ 西武福井店
内容 福井の美味しいものが勢ぞろい
・素材にこだわったスタミナ贅沢グルメ
・贅沢涼スイーツ
・北陸新幹線福井開業記念!会場限定特別御膳
・ちょっとおためし「ふくいのおいしさ」など
問合せ 商工振興課
TEL 20-5325
FAX 20-5323



坂東眞理子氏による 男女共同参画講演会

とき 6/25(日) 13:30～15:00
ところ アオッサ 研修室601
テーマ 思い込みにとらわれない家庭設計
定員 100人程度(抽選)
申込 ①6/13(火)まで ②電話、FAX、ホームページ ③共通事項

男女共同参画啓発パネル展

とき 6/23(金)～29(木)
ところ 市役所本館1階 市民ホール
内容 「男女共同参画週間」に併せたパネル展

いずれも

問合せ・申込先 男女共同参画・子ども家庭センター
TEL 20-1537
FAX 20-1538



普通救命講習(応急手当、AEDの取り扱い)

とき 6/10(土) 9:00～11:00
※事前にウェブ講習の受講が必要です。
ところ 防災センター
対象 市内に住むか通勤・通学する中学生以上
定員 30人(先着順)
申込 ①5/30(火) 9:00から ②電話 ③共通事項
※動きやすい服装で参加してください。
講習修了時に修了証を交付します。
問合せ・申込先 救急救助課
TEL 20-3998
FAX 20-3119
(平日9:00～17:00)



あったか塾 「パンフラワー教室」

小麦粉を使ったパン粘土で造花を作ります。
とき 6/17(土) 13:00～16:00
ところ 福福館(ハピリン2階)
対象 小学4年生以上(小学生は保護者同伴)
定員 20人(先着順)
受講料 1500円
申込 ①6/1(木) 10:00から ②電話 ③共通事項
問合せ・申込先 福福館
TEL 20-2929
FAX 20-2930



読み聞かせ&折り紙で季節の壁飾り

とき 6/24(土) 10:30～11:45、13:30～14:45
ところ 美山図書館
対象 市内に住む5歳から小学生までの子とその保護者1人
定員 各回5組(先着順)
受講料 1人100円
申込 ①6/1(木)から ②窓口、電話 ③共通事項
問合せ・申込先 美山図書館
TEL・FAX 90-1700



ワクワクマルシェ

とき 6/11(日) 10:00～16:00
ところ アップルロード、西武福井店正面入り口前、ガラススクエア
内容
・ひまわりのミニブーケ作りやアロマロン作りなどのワークショップ
・雑貨や焼き菓子などの販売ブース
問合せ (一社) EKIMAE MALL
TEL・FAX 50-3578



INFORMATION

お知らせ

◆本号に掲載している情報は、5/9現在の情報です。
◆最新の情報、詳しい情報は、ホームページをご覧ください。
◆料金の記載のないものは無料です。
◆申込欄には、①申込期間、②申込手段、③申込時に必要な情報や書類、を記載しています。

申込の記載のないものは申込不要です。申込欄③に「共通事項」と記載されているものは、以下をお知らせください。

共通事項

行事名、住所、氏名(よみがな)、年齢、電話番号

子どもアトリエ 時計をつくろう

アクリル板を使って壁掛け時計を作ります。

とき 6/18(日) 14:00～16:00
対象 小学1年生以上(3年生以下は保護者同伴)
定員 25人(抽選)
参加費 2000円
申込 ①6/8(木)まで(必着) ②往復はがき ③共通事項、学校名、学年
問合せ・ところ・申込先 〒918-8112 福井市下馬3丁目1111 市美術館
TEL 33-2990
FAX 33-3114



手話通訳者・要約筆記者を派遣します

市が主催する行事へ手話通訳者・要約筆記者の派遣を希望する人は、各行事の担当課または障がい福祉課へ連絡してください。

問合せ 障がい福祉課
TEL 20-5435 FAX 20-5407

悩みごと総合相談会

とき 6/24(土) 13:30～16:30
(1人35分まで)
ところ 保健所(西木田2丁目)
内容 次の専門家による対面またはオンラインでの個別相談
※複数の専門家に相談できます。
・弁護士(法律)
・精神科医師(心の治療)
・臨床心理士(心の健康)
・就労支援相談員(就労)
・障がい者基幹相談支援センター相談員(障がい福祉)
・ケアマネジャー(介護)
・生活困窮者自立支援相談員(困窮)
・依存症相談員(依存症)
・グリーフケア(死別・喪失)
・保健師(健康)
定員 各専門家につき4人まで(先着順)
申込 ①5/30(火)から ②電話 ③共通事項
問合せ・申込先 地域保健課
TEL 33-5185
FAX 33-5473



農林漁業者の6次産業化を支援します

自ら生産した農林水産物の加工や販売などに必要な経費の一部を補助します。
対象者 市内農林漁業者
対象事業
A: 農林水産物を原料とする加工品の製造に係る新規の取り組み
B: 農林水産物やその加工品の販売に係る新規の取り組み
対象経費 加工や販売に必要な機械、施設の整備費、原材料費、外注加工費、広告宣伝費、出展費など
補助率 対象経費の3分の2以内
補助上限 A:30万円、B:15万円
申込 ①5/30(火)～6/30(金) ②窓口 ③計画書
※計画書は窓口にあります。ホームページからダウンロードすることもできます。
問合せ・申込先 農政企画課(市役所本館5階)
TEL 20-5420
FAX 20-5740



公民館主事募集

任用期間 8/1～令和6年3/31
勤務時間 原則1日7時間の週5日(変則勤務あり)
休日 毎週月曜日、毎月第3日曜日、国民の休日ほか
勤務場所 社北公民館、和田公民館
勤務内容 教育事業の企画・運営、公民館に関する事務など
報酬 月額18万300円
応募要件 次の全てに該当する人
・社会教育と公民館について理解と熱意がある
・高等学校卒業程度の学力がある
・パソコンによる企画書作成や経理事務などができる
・8/1から勤務できる
募集人数 各館1人
申込 ①6/21(水)まで(必着) ②窓口、郵送 ③申込用紙
※募集要項と申込用紙は、窓口と募集公民館にあります。ホームページからダウンロードすることもできます。
問合せ・申込先 〒910-8511
福井市役所 生涯学習課(本館6階)
TEL 20-5361
FAX 20-5338



姉妹友好都市子ども交流事業 参加者募集

結城市交流事業
とき 【結城市派遣】7/21(金)～23(日)
【福井市受入】8/18(金)～20(日)
定員 男女各4人(抽選)
熊本市交流事業
とき 【熊本市派遣】8/4(金)～6(日)
【福井市受入】令和6年1/5(金)～7(日)
定員 男女各6人(抽選)
対象 市内に住む小学6年生
負担金 2万5000円
申込 ①5/31(水)まで ②窓口、郵送 ③申込書
問合せ・申込先 〒910-8511
福井市役所 青少年課(本館6階)
TEL 20-5418
FAX 20-5434



いきいき元気 サポーター養成講座

地域で介護予防やフレイル予防に取り組む高齢者をサポートする人を養成する講座です。
とき 6/30(金)、7/7(金)、14(金)
9:30～12:30
※受付は9:15からです。
3回全てに参加してください。
ところ 健康管理センター
対象 市内に住む、介護予防に興味があり、地域でボランティア活動をしてみたい人
内容
・講義「サポーターって何？」
・フレイルチェック
・「いきいき百歳体操」など
定員 15人(先着順)
持ち物 飲み物、タオル
申込 ①5/30(火)から ②電話、FAX ③共通事項
※動きやすく、裸足になれる服装で参加してください。必要な人は上履きを持参してください。
問合せ・申込先 地域包括ケア推進課
TEL 20-5400 FAX 20-5426



福井市歴史ボランティア「語り部」入会説明

とき 6/18(日) 9:30～16:00
ところ 愛宕坂茶道美術館ほか
対象 来訪者の案内や歴史に関する催しに、ボランティアとして積極的に参加する意欲のある人
内容
・活動の説明
・福井の歴史講義、実地体験など
申込 ①6/9(金)まで ②電話、FAX、Eメール ③共通事項
問合せ・申込先 (公財) 歴史のみえるまちづくり協会
TEL・FAX 35-0855
✉ kataribe@kore.mitene.or.jp



足羽ふれあいセンター 定期講座

とき 7/3(月)～9/29(金)
対象 高校生以上で、医師から運動を制限されていない人
内容 元気になるヨガほか10講座
申込 ①6/12(月)まで(抽選) ②窓口、電話 ③共通事項
問合せ・ところ・申込先 足羽ふれあいセンター
TEL 34-8769
FAX 34-8796



トンカン♪ たき火イスづくり

とき 6/18(日) 9:30～12:30
ところ 少年自然の家
対象 小学生以上の子とその保護者
定員 20組程度(抽選)
参加費 1人1800円(保険代含む)
申込 ①6/6(火)まで ②ホームページ ③共通事項
問合せ・申込先 少年自然の家
TEL 41-3660 FAX 41-3661
✉ nature@naigai-f.co.jp



ドキドキ♪ 火おこし器づくり

とき 6/17(土) 9:30～12:00
ところ 少年自然の家
対象 小学生以上の子とその保護者
定員 20組程度(抽選)
参加費 1人1600円(保険代含む)
申込 ①6/6(火)まで ②ホームページ ③共通事項
問合せ・申込先 少年自然の家
TEL 41-3660 FAX 41-3661
✉ nature@naigai-f.co.jp



東山健康運動公園 夏から始まる各種講座

講座名		とき	曜日	じかん	回数	定員(抽選)	受講料
プール レッスン	サマーナイト初中級	7/10～8/28	月	19:00～20:15	6回	25人	1620円
		7/14～8/25	金	19:00～20:15	6回	25人	1620円
	水中アクア	7/11～9/19	火	19:10～20:10	10回	40人	2700円
	初中級水泳	7/13～9/21	木	19:00～20:15	10回	25人	2700円
健康維持・ 増進講座	代謝アップトレーニング	7/3～9/25	月	13:30～14:30	10回	35人	2700円
	ヨガ	7/3～9/25	月	19:10～20:10	10回	35人	2700円
	夜ヨガ	7/14～9/22	金	19:10～20:10	10回	35人	2700円
介護予防講座	からだの通信簿 ミニ講座	7/6～8/10	木	13:30～14:30	6回	25人	1620円
生きがい づくり講座	楽しいヨガ	7/11～9/19	火	13:30～14:45	10回	18人	2700円
	パッチワーク	7/12～9/20	水	10:30～11:45	10回	2人	2700円
	リラックスヨガ	7/12～9/20	水	19:15～20:30	10回	4人	2700円
	ヨガ	7/13～9/21	木	13:30～14:45	10回	4人	2700円
	やさしい太極拳	7/14～9/22	金	10:30～11:45	10回	35人	2700円
	キックボクシング(入門)	7/14～9/22	金	19:00～20:15	10回	12人	2700円
	フラダンス	7/1～9/16	土	10:45～12:00	10回	21人	2700円
太極拳	7/1～9/16	土	13:30～14:45	10回	6人	2700円	

いずれも

対象 16歳以上で、医師から運動を制限されていない人
※介護予防講座「からだの通信簿 ミニ講座」のみ65歳以上が対象です。子ども連れの人は受講できません。
申込 ①6/9(金) 17:00まで ②窓口、電話 ③共通事項
※利用料金が、別途必要です。
問合せ・ところ・申込先 東山健康運動公園 TEL 54-9190 FAX 54-9179



 **水道洗管作業を行います**

きれいでおいしい水を皆さんの家庭に届けるために、洗管作業を行います。夜間に道路上で消火栓などから多量の水を放出しますので、通行の際は十分注意してください。作業中は、作業区域内とその周辺で水が濁ったり、水量が少なくなったりすることがありますが、しばらく流すと元に戻ります。

問合せ 水道管路課 TEL 20-5640 FAX 20-5629

作業時間
22:00～翌朝 5:00
※17:15～21:00の間に、
広報車による広報を行います。

とき	作業区域
6/5(月)	舟橋町、舟橋1～3丁目、高木町、高木1～2丁目、高木北1～5丁目、新保町、中新田町、開発町、開発5丁目、寺前町、中藤新保町、高木中央1～3丁目、高柳町、高柳1～3丁目、新田本町、大和田町、大和田1～2丁目、北野下町
6(火)	西開発1～4丁目、開発1～5丁目、開発町、高木中央1～3丁目、松本上町、高木町、高木2丁目、高柳1丁目、丸山1丁目、四ツ井1～2丁目、長本町、志比口1～3丁目、米松1～2丁目、日之出1丁目、日之出5丁目
7(水)	舟橋新町、舟橋町、舟橋新1～2丁目、舟橋黒竜1～2丁目、新田塚町、新田塚1丁目、二の宮1～5丁目、幾久町、大願寺1～3丁目、灯明寺町、灯明寺1～4丁目、高木町、大宮1丁目、幾代2丁目、経栄1丁目、経田1～2丁目、高木西1丁目
8(木)	大願寺1～3丁目、幾久町、大宮1～4丁目、町屋1～3丁目、文京1～4丁目、松本1～2丁目
11(日)	田原1～2丁目、春山1～2丁目、順化1～2丁目、中央1～3丁目、大手1～3丁目、宝永1～4丁目、松本3～4丁目
12(月)	日之出1～4丁目、手寄1～2丁目、豊島1～2丁目、西方1～2丁目、四ツ井1丁目、松城町、城東1～4丁目、御幸1～4丁目、勝見1～3丁目、和田1丁目
13(火)	文京4～6丁目、乾徳1～4丁目、豊岡1～2丁目、日光1～2丁目、学園1～3丁目、花月1～5丁目、大宮5～6丁目、照手1～4丁目、照手町4丁目、光陽1～4丁目、菅谷1～2丁目
14(水)	郡町、黒丸町、土橋町、安竹町、上伏町、三郎丸町、三郎丸1～4丁目、舟橋新町、舟橋新2丁目、堀ノ宮町、堀ノ宮1丁目、海老助町、地藏堂町、里別所町、里別所新町、三ツ屋町、三ツ屋1～2丁目、西堀町、文京7丁目、大瀬町、菅谷町、八ツ島町、八ツ島1丁目、新田塚2丁目、灯明寺町

 **入札参加資格審査申請が電子申請で行えます**

「ふくe-ねっと 福井県電子申請サービス」を利用して、入札参加資格審査申請ができます。

対象 福井市の建設工事、建設コンサルタント業務等、一般業務委託、物品の購入および製造の請負等の競争入札などへの参加を希望する人

申請 詳しくはホームページをご覧ください。

※電子申請には電子証明書が必要です。電子証明書の種類については「ふくe-ねっと」をご覧ください。

問合せ 契約課
TEL 20-5277
FAX 20-5734



 **世界の文化を知ろう**

ベトナムとアメリカ（フロリダ州）の文化について、伝統遊具を用いて楽しく学びます。

とき 6/17(土)、22(木)
13:30～15:00

※17(土)はベトナム、22(木)はアメリカの文化を学びます。

定員 各日10人（先着順）

申込 ①6/1(木)10:00から②電話
③共通事項

問合せ・ところ・申込先

グリフィス記念館
TEL・FAX 50-2911



 **おさごえ民家園記録映画を観る会**

ボランティアグループ「おさごえ」によるアイヌ民族の祭りを記録した映画を上映します。

とき 6/18(日) 13:30～15:30

ところ おさごえ民家園

対象 小学生以上(小学生は保護者同伴)

定員 20人（先着順）

申込 ①当日②会場

参加費 500円

問合せ 文化財保護課

TEL 35-1015
FAX 35-1017



 **市営住宅・特定公共賃貸住宅入居者募集**

募集団地	戸数	单身	エレベーター	所在地
① 社団地2号館	1K(1階) 1戸	可	—	運動公園2丁目
② 福田地E棟	2DK(1階) 1戸 ※車いす専用住戸	可	有	福新町
③ 新田塚団地A2棟	2LDK(1階) 1戸	—	—	新田塚2丁目

※②は、常時車いすを使用する身体障がい者(下肢・体幹の障がいの1～4級)を含む世帯のみ申し込みが可能です。

申込資格

- ・住宅に困窮している
- ・収入基準に該当している
- ・税の滞納がない など

申込 ①6/5(月)～16(金)15:00まで②窓口③申込書など

※申し込み多数の場合は抽選します。(6/27(火)予定)

詳しくはお問い合わせください。

特定公共賃貸住宅

中堅所得者層が対象です。公営住宅の入居収入基準を超えている人でも、特定公共賃貸住宅の申込資格に該当すれば入居することができます。

募集団地(家賃)	間取り	所在地
福田地B棟(6万4000円)	3LDK	福新町
新田塚団地C棟(5万8000円)	3DK	新田塚2丁目

※いずれもエレベーターはありません。单身世帯は入居できません。

申込資格

- ・自ら居住するために住宅を必要としている
- ・特定公共賃貸住宅の収入基準に該当している
- ・税の滞納がない など

申込 ①随時②窓口③申込書など

※詳しくはお問い合わせください。

いずれも

問合せ・申込先 市営住宅課(市役所本館4階)

TEL 20-5570 FAX 20-5573



 **自然観察会 ホタル鑑賞会 in 未更毛川**

とき 6/4(日) 19:30～21:15
(小雨決行、雨天中止)

集合場所 安居公民館

対象 小学生以上(小学生は保護者同伴)

定員 20人(抽選)

申込 ①6/1(木)まで②申込フォーム、
電話③共通事項

問合せ・申込先 福井市環境推進会議
(環境政策課内)

TEL 20-5609
FAX 20-5754



 **アロハ・フェスティバル・フクイ2023**

とき 6/4(日) 11:00～16:00

ところ ハピテラス

内容

- ・ハワイアンミュージックに合わせたフラステージ
- ・ハワイアンレイ作り体験
- ・トロピカルジュースの販売 など

問合せ にぎわい交流施設

TEL 20-2901
FAX 20-2071



 **ボランティアアカデミー 駅ボランティアコース**

駅で困っている人をサポートする「駅ボランティア」についての体験学習会です。

共通講義

とき 7/9(日) 13:00～15:30

内容 新幹線開業に向けた取り組みについての講義、観光交流センターの見学

体験

A、B いずれかを選択してください。

[Aコース：高齢者・障がい者サポート]

とき 7/16(日) 13:00～16:00

内容 ガイドヘルプ、車いす操作体験、駅構内でのバリアフリー体験

[Bコース：外国人等旅行者サポート]

とき 7/23(日) 13:00～15:30

内容 「おもてなしの達人から観光案内を学ぼう!」、「やさしい日本語でおもてなし!」

いずれも

ところ 総合ボランティアセンター、福井駅

対象 15歳以上

※18歳未満は、保護者の同意書が必要です。

定員 各コース15人(先着順)

申込 ①5/31(木)9:00から②電話、
FAX、Eメール③共通事項、コース名

問合せ・申込先

総合ボランティアセンター

TEL 20-5107

FAX 20-5168

✉ volunteer@city.fukui.lg.jp



Yahoo!防災速報

緊急地震速報や津波、大雨、避難の情報など、福井市のさまざまな災害情報を、アプリで通知します。



下水道受益者負担金の納入

第1期の納期限は
5月31日(木)です。

問合せ 上下水道サービス課
TEL 20-5632 FAX 20-5637



まちなかでのイベント開催を支援します

まちなかイベントの開催補助

対象 個人または市民グループが中心市街地で行う総事業費 100 万円以下のイベント

補助率 対象経費の 2 分の 1

	内容	限度額
①	北陸新幹線福井開業 PR が含まれた活動の場合	15 万円
②	公共空地活用促進区域での活動又は冬季（11 ～ 2 月）の中心市街地における活動の場合	10 万円
③	上記以外の中心市街地での活動の場合	5 万円

※②について、活動が広範な場合は、使用面積の 4 分の 3 以上が当該区域内であるものに限りま。

申請 補助事業に着手する 2 週間前までに申請してください。

受付期間 令和 6 年 2 月未まで（年度の限度額に達し次第終了）

※詳しくは、ホームページをご覧ください。

問合せ・申請先 商工振興課 TEL 20-5325 FAX 20-5323



まちなかイベント開催の相談窓口

まちなかでのイベント開催を目指す人向けの、相談窓口です。会場の種類や集客の方法、手続きなどの疑問に答え、イベントの開催をサポートします。

問合せ	ところ	予約受付時間
（一社）地域フロンティア ラボラトリー TEL 92-0456	オオテサード OOTE III （市役所企業局庁舎 1 階）	平日の 10:00～16:00 （要予約）
（一社）EKIMAE MALL TEL 50-3578	福井中央ビル 3 階 （中央 1 丁目）	平日の 9:00～17:00 （要予約）

まちなかイベント開催セミナー

とき 6/28 (木) 18:30～20:00

ところ OOTE III

対象 まちなかイベント開催に興味のある人

内容
・まちなかイベントとは、イベント企画の作り方、イベント開催のこつ
・収益計画 基礎編
・会場の紹介、利用料金目安 など

定員 20 人（先着順）

申込 ① 5/30 (火)～6/27 (火) ②申込フォーム ③共通事項

問合せ・申込先 まちなかイベントプラットフォーム事務局

TEL 92-0456（平日 10:00～16:00）



ゴミステーション製作 固定式・折りたたみ式



有料
広告
欄

株式会社 エコ環境プロジェクト
お問合せは **0776-54-3385**
福井市高木中央 1-3104-1



広告内容を福井市が推奨するものではありません。

広告申込先 株式会社ウィット（TEL 072-668-3275）

20 はたちのつどい実行委員を募集します

令和 6 年 3/17 (日) にフェニックス・プラザで開催される「はたちのつどい」(旧成人式)の企画・運営を行うボランティアスタッフを募集します。

対象 平成 15 年 4/2～平成 17 年 4/1 生まれで、8 月以降、月 1 回程度行う実行委員会に参加できる人(オンラインでの参加可)

募集人数 10 人程度

申込 ①随時 ②窓口、電話、Eメール ③共通事項

※詳しくは、ホームページをご覧ください。

問合せ・申込先

生涯学習課（市役所本館 6 階）

TEL 20-5361 FAX 20-5338

☒syougai@city.fukui.lg.jp



スマホ教室初心者対象 3日間コース

とき 6/28 (木)～30 (金)
10:00～12:00

※3回全てに参加してください。

ところ アオッサ 502 会議室

対象 市内に住むか勤める、スマートフォンを持っている人

定員 10 人（抽選）

講師 福井 ICT 推進協議会

申込 ① 6/13 (火)まで（必着）②往復はがき ③共通事項、スマホの機種

問合せ・申込先 〒910-0858

福井市手寄 1-4-1 アオッサ 5 階

中央公民館

TEL 20-5459

FAX 20-1538



小規模修繕業務の契約資格の申請受付

市が発注する小規模修繕業務の受注を希望する市内業者は、「福井市小規模修繕業務契約資格審査申請書」を提出してください。

対象業務 内容が軽易で、履行が容易であると認められるもので、予定価格が 50 万円以下の修繕業務

申込 ①随時 ②郵送、窓口 ③申請書
※すでに市の入札参加資格者名簿（建設工事、測量・建設コンサルタント等業務、一般業務委託、物品等）に記載されている事業者は、申請することができません。詳しくは、ホームページをご覧ください。

問合せ・申込先 〒910-8511

福井市役所 契約課（本館 4 階）

TEL 20-5277

FAX 20-5734



¥ 片山善博氏 講演会

とき 8/6 (日) 14:00～15:30

ところ フェニックス・プラザ 小ホール

内容 「私たちのくらしと地域経済」

定員 300 人（先着順）

申込 ① 8/4 (金)まで ②電話、Eメール、申込フォーム ③氏名、電話番号、Eメールアドレス

問合せ・申込先

みどり図書館

TEL 34-8859

FAX 34-8499

☒midorikan@city.fukui.lg.jp



防災気象情報メールに登録しましょう

避難指示などの避難情報や注意報・警報などの気象情報を、携帯電話やスマートフォンなどにお知らせします。

※通信料がかかります。



6月の献血

とき 金曜日を除く毎日
8:30～11:30、13:00～16:00

【成分献血】

8:30～11:00、13:00～16:00

問合せ・ところ 赤十字血液センター 献血ホール「いぶき」

TEL 36-0221 FAX 33-7189



フードドライブにご協力ください

食品ロス削減に向けて、家庭で余っている食品を福祉関連団体などに提供するため、民間事業者と連携して「フードドライブ」を行います。

募集する食品

常温保存が可能で、賞味期限が 1 か月以上残っている食品

【例】

- ・缶詰（肉、魚、野菜、果物など）
- ・菓子類、飲料（アルコールを除く）
- ・粉ミルク
- ・レトルト食品、インスタント食品
- ・海苔、茶漬け、ふりかけ
- ・米、乾麺（パスタ、そうめんなど）

次のものは、受け取ることができません

- ・開封されたもの、食品が外気に触れたもの
- ・アルコール類
- ・事業所から出されたもの
- ・生鮮食品（生肉、魚介類、生野菜）
- ・介護食品、サプリメント
- ・商品説明が外国語のみのもの

とき	じかん	ところ
6/5 (月)～9 (金)	9:00～17:00	環境政策課、市民サービス推進課、収集資源センター、消費者センター、東・西・南・北サービスセンター、川西・森田・東足羽・殿下・国見・美山・越廼・清水連絡所
6/5 (月)～11 (日)	10:00～19:30	西武福井店 1 階 総合案内所
	9:00～17:00	㈱清水商店（花月 3 丁目）
6/6 (火)～11 (日)	9:00～17:00	総合ボランティアセンター（ハピリン 4 階）
6/5 (月)～11 (日)	営業時間内	福井県民生活協同組合ハーツ羽水・学園・志比口
	営業時間内	スーパーマーケットパローク喜津・新田塚・福井南店

問合せ 環境政策課 TEL 20-5609 FAX 20-5754



創年セミナー お仕事帰りの自分時間

とき 7/8 (土)、8/17 (木)、9/7 (木)、10/12 (木)、11/9 (木)

ところ アオッサ 502 会議室

対象 市内に住むか勤める人

定員 20 人（抽選）

申込 ① 6/27 (火)まで ②電話、Eメール ③共通事項

問合せ・申込先 中央公民館

TEL 20-5459 FAX 20-1538

☒cyuou-k@mx1.fctv.ne.jp



いきいき子育てサロン

とき 7/5 (木) 10:00～11:30

ところ アオッサ 研修室 607

※オンラインでも受講できます。

内容 「イライラ、怒りと仲良くなって子どもと一緒に自分も育てよう！」

対象 市内に住むか勤める人

定員 30 人（抽選）

申込 ① 6/24 (土)まで ②電話、Eメール ③共通事項、子どもに関わっている立場（保護者、祖父母、児童館や児童クラブの職員など）

問合せ・申込先 中央公民館

TEL 20-5459 FAX 20-1538

☒cyuou-k@mx1.fctv.ne.jp



全国瞬時警報システムの伝達試験を行います

市内の屋外スピーカーから一斉に放送が流れますが、訓練ですのでご注意ください。

とき 6/7(水) 11:00ごろ
※放送内容は、TEL 25-2914 (ニコリ、フクイシ) で確認できます。

問合せ 危機管理課
TEL 20-5234
FAX 20-5235



5月1日の人口と世帯

人口 25万6690人
(前月比+25%)
世帯 10万7100世帯
(前月比+37%)

納期限は5/31(水)です

軽自動車税 全期
納税は便利な口座振替で

新型コロナワクチン 福井市コールセンター

TEL 20-5700 FAX 20-5673
(日曜・祝日を除く9:00~17:00)

ワクチン接種に関する問い合わせや接種の予約を受け付けています。接種の予約は、パソコンやスマートフォンでもできます。



ふく YouTube で 配信!

福井ケーブルテレビ「ふくチャンネル」で放送している番組の一部は、YouTube チャンネル「福井市広報課ふくチャンネル」でも配信しています。「チャンネル登録」をすると、更新のお知らせが届きます。



企画展「狩野元昭と大安禅寺の名画」

福井藩主越前松平家の菩提所・大安禅寺所蔵の久隅守景と福井藩御用絵師・狩野元昭の絵画を紹介します。

とき 6/8(木)~7/23(日) 9:00~19:00

※入館は18:30までです。

休館日 6/19(月)、20(火)

ところ 郷土歴史博物館

観覧料 220円

※中学生以下、70歳以上、障がい者とその付添人は無料です。

重要文化財大安禅寺修理特別見学会

とき 6/25(日) 10:00~11:30

ところ 大安禅寺(田ノ谷町)

定員 20人(抽選)

参加費 500円

申込 ①6/15(木)まで(必着) ②往復はがき、ホームページ ③共通事項

ギャラリートーク(担当学芸員による展示解説)

とき 6/25(日)、7/8(土) 13:30~14:10

ところ 郷土歴史博物館

※観覧料が別途必要です。

見どころ講座

とき 7/15(土) 14:00~15:00

※開場は13:30です。

ところ 郷土歴史博物館

定員 40人(先着順・会場受付)

参加費 100円

いずれも

問合せ・申込先 郷土歴史博物館

TEL 21-0489

FAX 21-1489



▶久隅守景筆 故事人物花鳥図押絵貼り屏風より 周茂叔愛蓮図(大安禅寺蔵 郷土歴史博物館保管)



狩野元昭筆 松平光通像(大安禅寺蔵 郷土歴史博物館保管)

ふくチャンネル 番組情報

福井ケーブルテレビ(地デジ121ch)の行政チャンネル「ふくチャンネル」では、福井市の施策や地域の情報、身近な話題などを放送しています。

番組名	内容	放送期間
いきいき情報 ふくい	4月をプレーバック	5/31まで
	飼い主のいない猫を増やさないために	6/1~6/15
やろっさ FUKUI	鍛えぬかれた脚力で! 福井の競輪選手たち	6/15まで
福アワセ	戦国大名朝倉氏からしあわせみ~つけた	5/31まで
	福井の海で育った「こしのさくらます」み~つけた	6/1~6/30
市役所情報局	ルールを守って快適に! 自転車のススメ	5/31まで
	徳川家がつないだ 千代田区 × 福井市	6/1~6/15

※放送時間や内容は、変更することがあります。詳しくは、広報課のホームページまたは福井ケーブルテレビ番組ガイド「けーぶるちゃん。」をご覧ください。

養浩館庭園 開園 30周年記念「うつしよの庭 / 土屋公雄展」

世界で活躍する福井市出身の彫刻家、土屋公雄氏の作品を展示します。名勝養浩館庭園とアート作品が融合した、超日常の世界を体感してください。

とき 6/17(土)~7/17(月祝) 9:00~19:00

※入園は18:30までです。

ところ 養浩館庭園

入園料 220円

※6/18(日)、7/16(日)は、入園料が無料です。

関連イベント

【作家によるギャラリートーク】

とき 6/17(土)、7/1(土)、16(日) 14:00~

ところ 養浩館庭園

入園料 220円

※7/16(日)は、入園料が無料です。

【講演会&トーク】

土屋公雄氏、京都国立近代美術館館長・福永治氏などによる講演会&トークを開催します。

とき 7/2(日) 13:30~15:00

ところ 郷土歴史博物館

定員 60人(先着順)

申込 ①6/12(月)9:00から ②ホームページ

③共通事項

【溪山名月の茶会】

とき 6/18(日)、7/2(日) 10:00~14:30

※茶券の購入は14:00までです。

ところ 養浩館庭園

入席料 600円(茶菓子代含む)

※入園料が別途必要です。6/18(日)は、入園料が無料です。

展示作業に伴う無料開園

6/16(金)、7/18(火)は展示作業につき、建物内の見学ができないため、入園料が無料になります。

あじさいいネ!展

建物内に、福井市の花あじさいを展示します。

とき 6/3(土)~11(日) 9:00~19:00

※入園は18:30までです。

ところ 養浩館庭園

入園料 220円

問合せ・申込先 文化振興課 TEL 20-5367 FAX 20-5670



「内包I」「内包II」 自然石・旧型板ガラス (2022年)



「浮流」 養浩館柿葺屋根廃材 (2023年)



「うつしよの庭」 苔と鏡によるインスタレーション (2023年)



「枝」 ブロンズ (1986年)

養浩館庭園 おかげさまで 開園 30周年

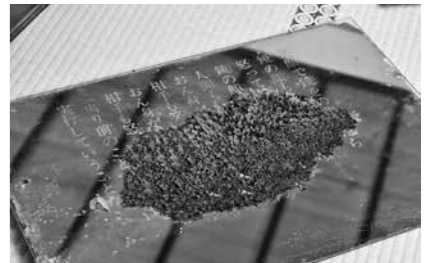

新型コロナウイルス感染症 5/8から5類に移行 引き続き感染対策にご協力ください

5/8(月)から、新型コロナウイルス感染症の法律上での位置付けが、「5類」に変わりました。

引き続き、自主的な感染症対策の継続にご協力ください。

- ・定期的な換気や三密の回避
- ・場面に応じたマスクの着用(外出時はマスク携帯)
- ・せきエチケットや手洗いの習慣化 など

問合せ 地域保健課 TEL 33-5184 FAX 33-5473



発熱などの症状があるときは

かかりつけ医に電話相談の上、受診してください。かかりつけ医がない場合は、「外来対応医療機関一覧(県ホームページ)」から医療機関を探してください。詳しくは、福井県総合相談センター(TEL 0570-051-280)または地域保健課にお問い合わせください。

問合せ 地域保健課

TEL 33-5184 FAX 33-5473



6月の無料相談

内容	相談日	時間	場所・電話番号	内容	相談日	時間	場所・電話番号			
人権 悩みごと	6/14(水) 28(水)	13:30～ 16:00	市民サービス推進課 TEL 20-5544 (相談専用)	まちなか でのイベント 開催	月～金曜日	10:00～ 16:00 (要予約)	地域フロンティア ラボラトリー (企業局1階) TEL 92-0456			
心配ごと	6/16(金)	13:30～ 15:30 (1人30 分まで)				9:00～ 17:00 (要予約)	EKIMAE MALL (中央1丁目) TEL 50-3578			
行政書士	6/21(水)	13:00～ 16:00			青少年	ヤング テレホン	月～金曜日	8:30～ 17:00	少年愛護センター TEL 0120-57-4970 (相談専用)	
年金・雇用 ・社会保険	【社会保険労務 士】6/1(水)	13:00～ 16:00				メール	終日	返信には 数日を要 します	☒yanteresoudan @city.fukui.lg.jp	
成年後見 ・終活	【行政書士】 6/8(水)	13:00～ 15:00 (要予約)	市民サービス推進課 TEL 27-7165 (予約専用)	教育	学校 不適応	月～金曜日	9:00～ 16:00	チャレンジ教室 (高木北2丁目) TEL 52-1255		
行政	6/5(月) 12(月) 26(月)	10:00～ 12:30	市民サービス推進課 TEL 20-5544 (相談専用)		メール	終日	返信には 数日を要 します	☒challenge @fukui-city.ed.jp		
	6/8(水)	10:00～ 12:00	清水東公民館 TEL 98-4510	妊娠・出産・子 どもの成長・ 発達	月～金曜日	8:30～ 17:15	妊娠・子育て サポートセンター ふくっこ (健康管理センター内) TEL 28-1256			
	6/9(金)	10:00～ 12:00	美山公民館 TEL 90-7111				すまいる ダイヤル (乳幼児)	月～金曜日	8:30～ 17:00	子育て支援課 TEL 20-5223 (相談専用)
	6/14(水)	10:00～ 12:30	越廼公民館 TEL 89-2182							子どもに 関すること (火曜日除く)
消費生活	月～金曜日	8:30～ 17:00	消費者センター (フェニックス・プラザ1階) TEL 20-5588 (相談専用)	ひとり親	月・火・ 木・金曜日	8:30～ 17:00	ひとり親家庭就業・ 自立支援センター (子ども福祉課内) TEL 20-5140			
労働・ 雇用	月・火・ 木・金曜日	9:00～ 17:00 (要予約)	しごと支援課 (アオッサ5階) TEL 20-5321 FAX 20-5323	女性 (DVなど)	月・水・ 木・金曜日	9:00～ 17:00	☒市役所別館4階 第14会議室C ☐アオッサ503会議室 福井市婦人福祉協議会 TEL 20-5696			
経営 (特に資金 面に関する こと)	月・火・ 木・金曜日	8:30～ 16:30 (要予約)	商工振興課 (アオッサ5階) TEL 20-5325 FAX 20-5323	結 婚	水曜日	13:30～ 15:30				
精神保健	【精神科医】 6/8(水)	14:00～ 17:00 (要予約)	地域保健課 (西木田2丁目) TEL 33-5185 FAX 33-5473		6/18(日)	13:30～ 15:30 (要予約)				

6月の 福井けいりん

大宮 F I	場外	5/31(水) ～ 6/2(金)	久留米 G III	場外	24(土) ～ 27(火)
福井 F II 13回ガールズ ルーキーシリーズ		6/1(水) ～ 3(土)	取手 F I	場外	26(月) ～ 28(水)
大垣 G III	場外	3(土) ～ 6(火)	前橋 G III	場外	29(木) ～ 7/2(日)
岸和田 F I	場外	4(日) ～ 6(火)	京都向日町 F I	場外	29(木) ～ 7/1(土)
京都向日町 G III 施設整備等協賛競輪	場外	8(水) ～ 11(日)	四日市 F I ナイター (西日本カップ)	場外	29(木) ～ 7/1(土)
大垣 F I	場外	10(土) ～ 12(月)			
岸和田 G I 高松宮記念杯競輪	場外	13(火) ～ 18(日)			
佐世保 F I ナイター	場外	13(火) ～ 15(木)			
平塚 F I	場外	16(金) ～ 18(日)			
名古屋 F I	場外	19(月) ～ 21(水)			
小倉 F I ナイター	場外	19(月) ～ 21(水)			
伊東温泉 F I (2・3日のみ)	場外	22(木) ・ 23(金)			
和歌山 F I	場外	22(木) ～ 24(土)			

広報番組情報

番組名 やろっさ FUKUI
内容 「鍛え抜かれた脚力で！福井の競輪選手たち」

福井を拠点に活躍する競輪選手に密着し、スポーツとしての競輪の魅力や選手たちの活躍を紹介します。福井ケーブルテレビ、YouTube でご覧ください。



TV実況中継 ケーブルテレビ123ch

※中継は「福井 F II」、4～6日は「大垣 G III」、「京都向日町 G III」、「岸和田 G I」、「伊東温泉 F I」、「久留米 G III」、「前橋 G III」を優先します。ナイターは17時ごろから中継します。

競輪は適度に楽しみましょう・車券の購入は20歳になってから