

広報

FUKUI CITY PUBLIC RELATIONS

FUKUI

広報ふくい
2023.12.10
NO.1627

全国へ
アピール!

そば王国福井を

福井のそばが日本一だ!



今年 8 月 2 日に東京で行われた「第 13 回全国高校生そば打ち選手権大会」
団体の部で、啓新高校そば部が、県勢初の優勝に輝きました。

福いね!

いまの時代、自分からアピールしなきゃ!



民間企業のように、サービスを提供することで収益を上げて経費をまかなう会計

会計名	区分	収入	支出
水道事業	収益的収支	53 億 6237 万円	42 億 6346 万円
	資本的収支	8 億 3453 万円	29 億 6055 万円
簡易水道事業	収益的収支	2 億 7182 万円	2 億 6886 万円
	資本的収支	1 億 8065 万円	3 億 4914 万円
下水道事業	収益的収支	101 億 5025 万円	84 億 8236 万円
	資本的収支	99 億 3825 万円	147 億 5757 万円

水道の供給や下水処理にかかる費用と、料金収入などの収入を「収益的収支」、借入金や建設事業などの収支を「資本的収支」と呼んでいます。
※資本的収支の赤字分は、収益的支出のうち現金支出を伴わないもの（減価償却費など）で補てんされます。



国民健康保険や介護保険など、原則としてかかった経費を保険料などの事業収入でまかなう会計

会計名	収入	支出
国民健康保険	228 億 9532 万円	221 億 5949 万円
後期高齢者医療	42 億 3413 万円	42 億 2647 万円
介護保険	268 億 1396 万円	262 億 4005 万円
母子父子寡婦福祉資金貸付	2215 万円	905 万円
競輪	223 億 1474 万円	217 億 2816 万円
宅地造成	4 億 2625 万円	1 億 1824 万円
中央卸売市場	8 億 7834 万円	8 億 7813 万円
駐車場	7547 万円	7335 万円
集落排水	7 億 4278 万円	7 億 901 万円
地域生活排水	1 億 4713 万円	1 億 4523 万円



令和4年度決算概要

福井市の おさいふ事情

福いいネ！くんと見る



令和4年4/1～令和5年3/31の歳入(収入)と歳出(支出)を報告します！

「どのようなことにお金を使った?」「福井市の財政は健全?」などのポイントを、福いいネ！くんと一緒に見ていきましょう！



一般会計

福祉や教育、公共施設の整備など、基本的な行政サービスを行う会計

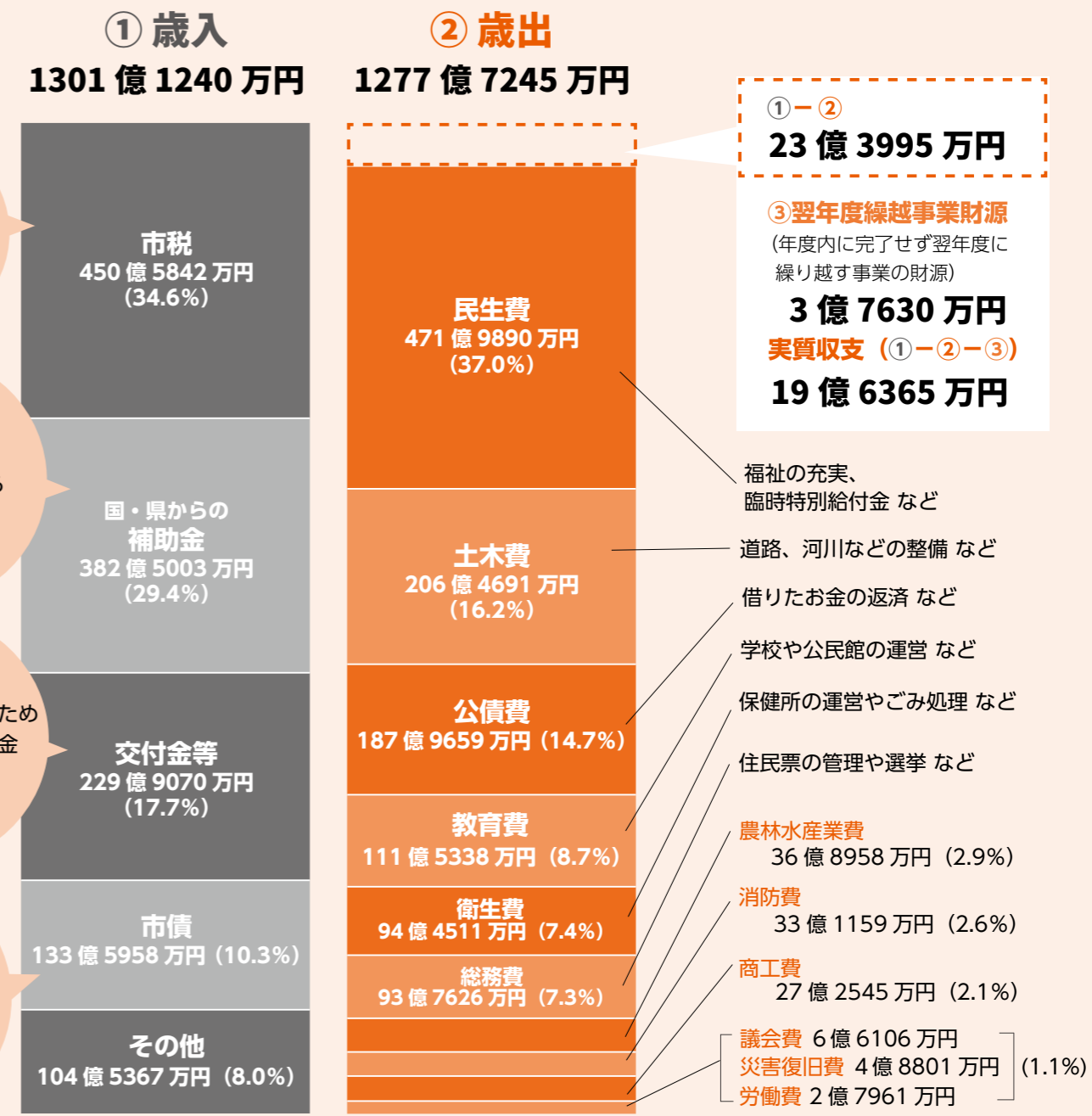

黒字なのになぜ市債を発行するの？

1 市債を発行しなかったらどうなるの？



●発行すると…



みんなで長く使うものだから、将来の市民にも公平に負担してもらおうだネ！

2 市債の残高はどのくらいあるの？

会計名	市債残高
一般会計	1328 億 2000 万円
特別会計	53 億 1293 万円
企業会計	809 億 9895 万円
合計	2191 億 3188 万円

市民1人当たり約88万円

※表示単位未満は端数処理しています。1人当たりの金額は、残高を市の人口(約25万人)で割って算出した目安です。

3 市債の残高は増えている？減っている？

市債は、現役世代と将来世代が負担を分割するために必要なものですが、残高が増大し、将来世代に過度な負担がかからないよう、慎重に発行する必要があります。返済金を国の交付金に算入できる市債を発行したり、繰り上げて返済したりするなど、将来の負担が少なくなるように努めています。

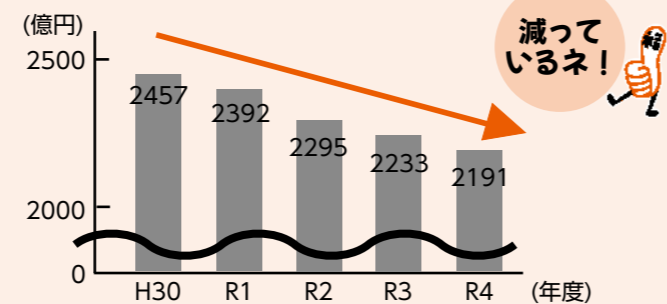

前年度に比べ、歳入は3億9776万円(0.3%)、歳出は21億3543万円(1.7%)増加しました。歳出が前年度を上回ったのは、市街地再開発等支援事業や北陸新幹線福井駅(東口)拡張施設整備事業、九頭竜中学校整備事業をはじめとする普通建設事業費の増加などによります。また、普通建設事業費に係る県支出金、市債や繰入金金の増加などにより、歳入が前年度を上回りました。

※表示単位未満は四捨五入しています。

福井市のおさいふは健全？

財政の健全化を判断する五つの「財政指標」から、福井市がどのような財政状況にあるのか、見ていきましょう！

実質赤字比率

一般会計と一部の特別会計の収入に対する赤字額の割合

福井市は **赤字なし**

国が定める 早期健全化基準	国が定める 財政再生基準
11.25%	20%

連結実質赤字比率

全ての会計の収入に対する赤字額の割合

福井市は **赤字なし**

国が定める 早期健全化基準	国が定める 財政再生基準
16.25%	30%

資金不足比率

公営企業の会計ごとの事業収入の規模に対する資金不足額の割合

福井市は **資金不足額なし**

国が定める 経営健全化基準
20%

この数値を超えたら
イエローカード

この数値を超えたら
レッドカード

実質公債費比率

市が毎年安定して得ることのできる収入に対する返済した借入金の割合

福井市は **10.8%**

国が定める 早期健全化基準	国が定める 財政再生基準
25%	35%

いずれも基準を
クリア！
健全性が保たれて
いるネ！

将来負担比率

市が将来負担する可能性のある負債額が、年間の収入の何年分に当たるかの割合 (100% = 1年分)

福井市は **43.5%**

国が定める 早期健全化基準
350%

今後の財政の見通しは？

詳しくは、ホームページ
を見てネ！



市では、令和4～8年度の5年間の財政の見通しを試算した「福井市財政計画」を策定しています。この計画では、「収支均衡した財政構造の継続」と「計画最終年度の財政調整基金*残高50億円以上」を目標に掲げています。目標達成に向け、事業の必要性や手法の見直し、DXによる業務効率化、施設管理経費の削減などに取り組んでいます。

今後も、新ごみ処理施設や九頭竜中学校など、大型施設の整備が予定されていますが、「福井市財政計画」に掲げる取り組みを着実に実行し、引き続き財政の健全化を進め、効率的で効果的な財政運営に努めていきます。

*大雪などの災害などにより財源が不足する年のために、黒字の一部を積み立てておく基金 (=貯金)

まとめ

- 北陸新幹線開業対策やコロナ、物価高騰への対策だけでなく、子育て支援などの暮らしに身近に必要な事業にも取り組んでいるんだネ！
- 将来世代の負担が大きくなりすぎないよう、市債（借入金）残高を抑制したり、「財政計画」に基づいて財政調整基金（貯金）を積み立てたりするなど、健全な財政運営を進めていることが分かったネ！
- これをきっかけに、自分たちの暮らしやまちづくりのことをもっと考えたいネ！

おさいふ事情をもっと
知りたい人は、
ホームページを見てネ！



問合せ 財政課 TEL 20-5267 FAX 20-5768

令和4年度に実施した 主な事業

力を入れた
事業はどれ？

いよいよ令和6年3月に迫った北陸新幹線福井開業。100年に一度と言われるこの好機を生かすため、北陸新幹線開業対策に力を入れました。

また、コロナ禍や物価高騰により大きな影響を受けている市民生活、地域経済への支援にも積極的に取り組みました。

市街地再開発事業等 支援事業

58億8841万円



福井駅前電車通り北地区A街区、B街区、福井駅前南通り地区の市街地再開発事業を支援しました。

北陸新幹線福井駅（東口） 拡張施設整備事業

10億5926万円



公共交通利用者や観光客の利便性、快適性の向上のため、拡張施設（観光交流センター）を整備しました。

住民税非課税世帯等 臨時特別給付金事業

15億3452万円

物価高騰などによる家計の負担増を踏まえ、住民税非課税世帯などに給付金を支給しました。

ふくい元気「買い福（回復）」 キャンペーン事業

4億2598万円



コロナ禍や物価高騰の影響を受ける市内店舗を支援するため、デジタルクーポン「ふく割」を発行しました。

身近なところでどのように使われている？

子育て支援

約57億円

児童手当給付事業、
子育て支援事業など

市民1人 当たり	約2万3000円
-------------	----------



清掃

約37億円

ごみ収集資源化事業、
3R推進事業など

市民1人 当たり	約1万5000円
-------------	----------



消防

約33億円

救助・救急活動事業、
消防車両等整備事業など

市民1人 当たり	約1万3000円
-------------	----------



高齢者福祉

約10億円

高齢者生活支援事業、
高齢者福祉向上事業など

市民1人 当たり	約4000円
-------------	--------



除雪対策

約21億円

道路除雪費、
除雪機整備費など

市民1人 当たり	約8000円
-------------	--------



身近な
暮らしを
支えて
いるネ！



*1人当たりの金額は、決算額を市の人口（約25万人）で割って算出した目安です。

職員の給与

■人件費の内訳 (令和4年度普通会計決算)

令和4年度の普通会計の歳出額(1239億3229万円)に占める人件費の割合(人件費率)は、**15.4%**でした。

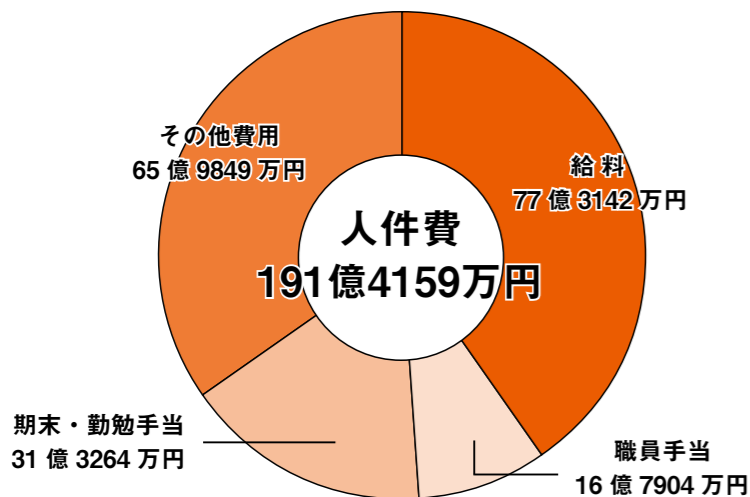

職員手当は、扶養手当、住居手当、通勤手当、時間外勤務手当からなります。令和4年度における時間外勤務手当の支給実績は、7億3981万円で、職員1人当たりの平均支給年額は38万円でした。



職員課 給与係 森田

※普通会計は、一般会計に、一部の特別会計を加えたものです。一般会計の歳出額(2ページ)よりも普通会計の歳出額の方が低いのは、市債の借り換えに伴う歳入と歳出の重複分を相殺しているためです。「その他費用」には、退職手当、特別職職員に支給される給料や報酬、共済組合負担金などが含まれます。

■一般行政職員の初任給 (令和5年4/1現在)

区分	初任給
大学卒	19万1700円
高校卒	15万8900円

■一般行政職員の平均年齢および平均給料月額 (令和5年4/1現在)

区分	平均年齢	平均給料月額
福井市	43.5歳	33万5500円
福井県	42.5歳	31万7877円
国	42.4歳	32万2487円

■特別職職員の給料・報酬など (令和5年4/1現在)

区分	給料月額	期末手当	退職手当	
			算定方式	支給時期
市長	105万8000円	3.30月分 (令和4年度支給割合)	105万8000円 × 在職月数 × 0.5	任期ごと
副市長	87万4000円		87万4000円 × 在職月数 × 0.3	

区分	報酬月額	期末手当
議長	74万円	3.30月分 (令和4年度支給割合)
副議長	67万円	
議員	63万円	

※期末手当の支給額は、給料または報酬月額 × 1.4 × 3.30月(基礎額)で計算されます。

給与額は国や県などを参考にしています

地方公務員の給与は、民間企業従業員の給与水準を基本に、国家公務員などの均衡を図りながら決定されています。福井市でも、民間企業に従事する人の給与額などが反映された、人事院や県の人事委員会の勧告の内容を踏まえた上で決定しています。



福井市職員の給与が決まるまで

福井市職員の給与は、「福井市職員の給与に関する条例」によって定められています。

① 給与改定方針決定

- ・民間給与の実態調査(人事院、県人事委員会)
 - ・国家公務員の給与についての勧告(人事院)
 - ・県職員の給与についての勧告(県人事委員会)
- などを参考にし、市職員の給与に改定が必要な場合は、給与改定方針を策定します。



② 議会への給与条例改正案の提出

給与改定方針に基づき、給与条例改正案を作成し、市議会に提出します。



③ 議会での審議・議決

市議会で審議の上、議決されると、新しい給与が決定します。



各内容の詳細のほか、職員の処分、研修、健康管理の状況などについても公表しています。詳しくは、ホームページをご覧ください。



問合せ 職員課 TEL 20-5250 FAX 20-5733

人事行政の状況をお知らせします



市の人事行政の公平性・透明性を高めるため、令和4年度の職員の数や給与などを公表します。

職員の構成

■職員数の推移

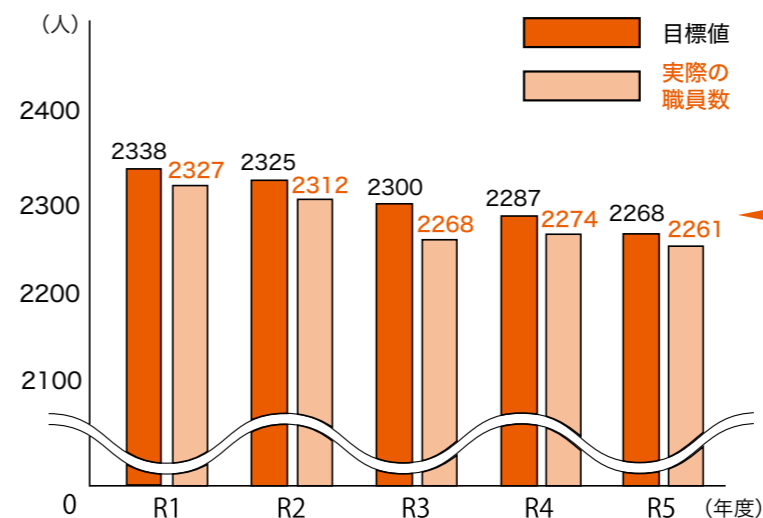

※職員数の目標値は、人口規模が類似している都市や、職員の年齢構成の平準化などを勘案して設定しています。

職員数の適正化に努めています!

「第4次福井市定員適正化計画【改定版】」において、国が示す部門ごとの職員数の指標(中核市定員モデル)なども参考にしながら、年度ごとに目標値を設定し、職員数の適正化に努めてきました。政策課題に応じて、重要な施策には重点的に職員を配置する一方で、デジタル化の推進などの業務の効率化を行ってきたことにより、職員数は減少してきています。



第4次定員適正化計画

職員課 人事係 岩本



■部門別職員数

部門	職員数		増減
	令和4年度	令和5年度	
一般行政部門	1426人	1407人	-19人
特別行政部門	576人	584人	8人
公営企業部門	283人	281人	-2人
合計	2285人	2272人	-13人

※一般行政部門には、市民サービスや税務、福祉、観光などの業務に携わる職員が含まれます。特別行政部門には、教育委員会や消防局で働く職員、公営企業部門には、市企業局で、水道や下水道などの業務に携わる職員が含まれます。

部門ごとにめりはりのある人員配置!

北陸新幹線福井開業を間近に控え、令和4年度からは、都市機能の強化、プロモーション活動や人口減少対策などに重点的に職員を配置しています。令和5年度は、「こども家庭センターの設置準備」「地籍調査の促進」などを進めるため若干の増員を行う一方で、新型コロナウイルス感染症の5類移行を見据えた業務の見直しなどにより、全体としては前年度と比べ13人の減員となりました。

■年齢別職員数

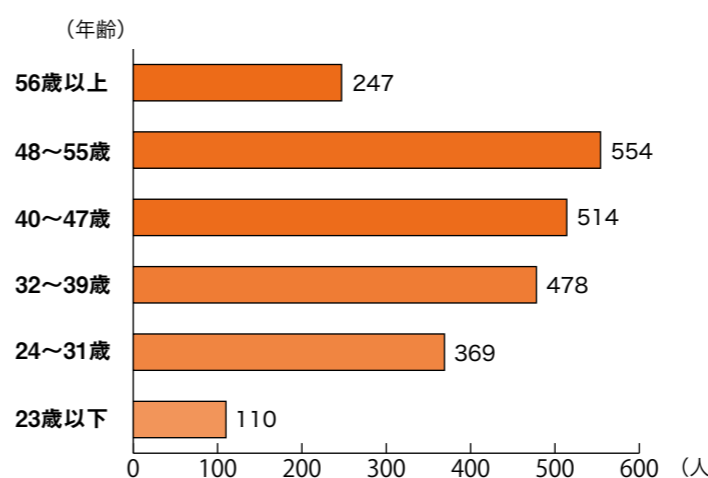

※職員数を表すグラフや表の数値は、全て令和5年4/1現在のものです。「職員数の推移」の実際の職員数と、「部門別職員数」「年齢別職員数」では、派遣職員などの計上方法の違いにより、数値が異なります。

バランスの取れた年齢構成を維持します!

福井市職員の全体の年齢構成は、比較的バランスが取れています。令和5年度から、定年年齢が段階的に引き上げられるため、年齢構成に偏りが出ることにより安定した行政サービスの提供を妨げないよう、若手職員の確保に一層力を入れるなど、引き続き年齢の平準化を図っていきます。

民間経験者などを積極的に採用します!

近年、行政需要の複雑化・多様化に伴い、職員にはこれまで以上に高度で専門的な知識や経験が求められています。そのため福井市では、県内外の民間企業などで培った発想力やノウハウを、市の政策の企画立案などに生かしてもらうため、U・Iターン採用枠を設けるなど、職務経験者の採用を積極的に行っています。



年末年始の業務案内



市役所窓口・施設休業のお知らせ

市の施設、コンビニの証明書交付サービスは **12/29(金)～令和6年1/3(水)の間休業**します。
 婚姻や出生、死亡などの戸籍届け出は、受け付けます。当直窓口（市役所本館 地下1階）へ提出してください。
問合せ 当直窓口 TEL 20-5244

年末年始無休の主な施設 ふくふく福福館、観光案内所（ハピリン）、ガラガラ山キャンプ場

休業期間などが異なる主な施設

施設	12月				1月				
	28(木)	29(金)	30(土)	31(日)	1(月)	2(火)	3(水)	4(木)	5(金)
自然史博物館、美術館、郷土歴史博物館、愛宕坂茶道美術館、橘曙覧記念文学館、グリフィス記念館、中央公民館、おさごえ民家園、田原町ミニ図書館、みどり図書館、美山図書館、清水図書館、清水高齢者福祉センター「ひだまり」	休	休	休	休	休	休	休	休	
足羽山公園遊園地（1/4～2/29はハピジャンのみ営業）		休	休	休	休	休	休		
男女共同参画・子ども家庭センター（12/28は17:30まで）、子育て支援室・相談室（12/28は17:00まで）、地域交流プラザ（会議室などの貸し出し）（12/28は17:30まで）		休	休	休	休	休	休		
中央卸売市場「ふくい鮮いちば」				休	休	休	休	休	
フェニックス・プラザ自動車駐車場			休	休	休	休	休		
セーレンプラネット（1/2は12:00～17:30、1/3は9:30～17:30）		休	休	休	休				
養浩館庭園（1/3、4は10:00～16:00）	休	休	休	休	休	休			
越前水仙の里公園		休	休	休	休				
越前水仙の里温泉 波の華（12/31、1/2～5は10:00～21:00、1/1は12:00～21:00）									
道の駅「一乗谷あさくら水の駅」				休	休				
東山健康運動公園（1/6はトレーニングルーム、クアハウスのみ利用可）		休	休	休	休	休	休	休	休
美山 <small>ら</small> 楽 <small>ら</small> く楽 <small>ら</small> 亭（1/6～8も休業します）	休	休	休	休	休	休	休	休	休

※営業時間などが通常と異なる場合があります。詳しくは、各施設のホームページをご覧ください。

病気やけがのときは

12/30(土)～1/3(水)の診療は次の通りです。

診療科	じかん	診療所	電話・FAX 番号
内科	9:00～23:00 (受付は22:45まで)	市休日急患センター（城東4丁目）	TEL 22-2099 FAX 22-1264
小児科		県子ども急患センター（城東4丁目）	TEL 26-8800 FAX 26-8807
歯科	9:00～12:00 13:00～17:00 (受付は16:45まで)	市休日急患歯科診療所（大願寺3丁目）	TEL・FAX 26-8468
外科	9:00～17:00	休日当番医	電話かホームページで確認してください。 (TEL 21-2119)

※福井市 LINE 公式アカウントの「暮らしメニュー」の「救急医療」からも調べることができます。

ごみ・資源物の収集と持ち込み

年末は、収集日を変更する地域があります。ごみカレンダーや収集資源センターのホームページで確認してください。
 年始は、**1/4(木)から全区域で通常通り収集**します。年末年始は、交通量やごみの量によって収集時間が変動することがあります。**出し遅れることのないよう、7時ごろまでに出してください。**

福井地区の収集

種類	収集曜日	最終収集日	種類	収集曜日	最終収集日	
燃やせるごみ	月・木	12/28(木)	燃やせないごみ	月	1・3週	12/25(月)
	火・金	12/29(金)			2・4週	
プラスチック製容器包装	月	12/18(月)		火	1・3週	12/26(火)
	火	12/19(火)			2・4週	
	木	12/21(木)		木	1・3週	12/21(木)
	金	12/22(金)			2・4週	12/28(木)
資源物	地域によって最終収集日が異なります。ごみカレンダーなどで確認してください。			金	1・3週	12/15(金)
					2・4週	12/22(金)

美山・越廼・清水区域の収集 12/29(金)まで通常通り収集します。

ごみ・資源物の持ち込み 通常の時間と異なりますのでご注意ください。

持ち込み先	受入締切	持ち込める物（原則有料）	
市クリーンセンター(寮町) TEL 53-8999 FAX 54-6010	12/30(土) 17:00	燃やせるごみ、燃やせる粗大ごみ、資源物（無料、プラスチック製容器包装は不可）、小型家電 ※家庭系のみ受け付けます。	
収集資源センター(南江守町) TEL 35-0052 FAX 35-0813		燃やせる粗大ごみ、燃やせない粗大ごみ、資源物（無料、プラスチック製容器包装は不可）、小型家電 ※家庭系のみ受け付けます。	
広域圏清掃センター(あわら市) TEL 74-1314 FAX 74-1315	12/30(土) 17:00 ※入場は16:30 までです。	燃やせないごみ、燃やせる粗大ごみ、燃やせない粗大ごみ ※袋に入れる場合は中身が見える袋に入れてください。	
越廼・清水区域住民のみ 鯖江クリーンセンター(鯖江市) TEL 0778-51-2310 FAX 0778-51-4685	12/30(土) 11:30	燃やせるごみ、燃やせないごみ、燃やせる粗大ごみ、燃やせない粗大ごみ	
資源回収拠点 わけるば	福井環境事業(株) 二日市リサイクルセンター (二日市町) TEL 55-3500	12/28(木) 16:30	資源物（無料） ※家庭系のみ受け付けます。
	(株)増田喜 福井営業所 (西開発4丁目) TEL 57-0545		資源物（無料、プラスチック製容器包装、蛍光灯は不可） ※家庭系のみ受け付けます。

※資源物：空き缶、空き瓶、ペットボトル、蛍光灯、乾電池、プラスチック製容器包装、古紙類（新聞、チラシ、雑誌類、紙パック、段ボール、紙製容器包装、雑がみ）
古紙は、古紙回収業者にお問い合わせください。詳しくは、収集資源センターのホームページをご覧ください。

問合せ 収集資源センター TEL 35-0052 FAX 35-0813

し尿のくみ取り

区域	許可業者	休業期間
福井区域	(株)相互環境公社 TEL 33-1338	12/30(土)～1/3(水)
福井・美山区域	福井環境事業(株) TEL 36-4463	
越廼・清水区域	(有)ニュークリーン公社 TEL 0778-34-5512	12/29(金)～1/4(木)

問合せ 下水施設管理事務所 TEL 26-5701 FAX 20-5601

3月の屋外グラウンドの開放

とき 令和6年3/1(金)～31(日)の土・日曜日、祝日

ところ ・成和グラウンド
・開発グラウンド
・大島グラウンド

・スポーツ公園ソフトボール場
・スポーツ公園野球場(福井フェニックススタジアム、サブグラウンド)

申込 ①1/1(月祝)～31(水)②ホームページ、市体育館の窓口、ちもり体育館の窓口

※2/1(木)に抽選します。抽選後に空きがあれば、2/4(日)から随時予約できます。ホームページでは利用日の7日前まで、窓口では利用日の前日まで、予約が可能です。

使用料や支払期限など、詳しくはホームページをご覧ください。

問合せ 市体育館
TEL 20-5394
FAX 20-5396



償却資産の申告はお早めに

令和6年1/1現在、事業のために用いる償却資産(構築物、機械、備品などの事業資産)を市内に所有している法人または個人事業主は「償却資産申告書」を提出してください。

提出期限の直前は窓口が大変混雑します。1/19(金)までの提出に、ご協力をお願いします。

提出 ①1/31(水)まで ②eLTAX、窓口、郵送 ③償却資産申告書一式

問合せ・提出先 〒910-8511
福井市役所 資産税課(本館2階)
TEL 20-5315
FAX 20-5771



文化奨励賞

市では、文化・芸術などの分野において、優れた活動と業績をあげた市民の栄誉を称賛し、文化奨励賞を授与しています。今年の実賞者は次の通りです。



芸能(落語)
鳴尾 健 さん

『落語 月の会』を発表するなど、市の落語文化の発展、振興のために積極的に活動しています。

問合せ 文化振興課 TEL 20-5367 FAX 20-5670



道路の破損を見つけたときはご連絡ください

冬季間は、除雪作業などにより、道路の破損が増加しますので、走行に注意してください。また、舗装、側溝、ガードレール、車止めなどの破損を見つけたときはご連絡ください。

市LINE公式アカウントからも道路損傷の通報ができます。※詳しくは、ホームページをご覧ください。

問合せ 監理課
TEL 20-5555
FAX 20-5563



男性介護者のつどい

とき 令和6年1/19(金)
10:00～11:30
ところ フェニックス・プラザ301号室

対象 介護している、またはしていた男性
内容 ミニ講座と交流会

問合せ ほやねっと中央北(見鳥)
TEL 27-5166
FAX 63-5633



産前産後期間の国民健康保険税の免除

国民健康保険被保険者が出産した場合、届け出をすることで、産前産後の一定期間の国民健康保険税が免除されます。

※免除された場合、納めすぎになった国民健康保険税は還付されます。

対象 次の全てに該当する人
・国民健康保険被保険者
・妊娠85日以上
・出産予定日または出産日が令和5年11/1以降

※死産、流産、早産、人工妊娠中絶の場合を含みます。

免除期間 出産予定月の前月から2か月後までの4か月間
※令和5年度は、令和6年1月以降のみが対象となります。

届出時期 出産予定日の6か月前から※出産後に届け出することもできます。

持ち物・産前産後期間に係る保険税軽減届出書

・本人確認書類(マイナンバーカードまたは運転免許証)
・母子健康手帳(出産前に申請する場合)

・出生証明書など、出産日と親子関係の分かる書類(出産後に申請する場合で被保険者と子が別世帯の場合)

※届出書はホームページからダウンロードすることができます。

問合せ・届出先 保険年金課(市役所本館2階)
TEL 20-5383
FAX 20-5747



冬休みらくらく子ども博物館

とき 12/23(土)～24(日)
13:00～16:00
※受付は15:30までです。

対象 小学1～3年生(保護者同伴)
内容・博物館ボランティア「とねりの会」会員と一緒に工作
・江戸時代の大行列の衣装が着られる「へんしん越前屋」

問合せ・ところ 郷土歴史博物館
TEL 21-0489
FAX 21-1489



飼育マナーを守って犬猫を飼いましょう

犬猫は平均15歳前後まで生きます。犬猫を飼う前に、飼い主の年齢、住宅環境、経済状況、家族構成などを考慮し、最期まで責任を持って飼いましょう。

犬猫を遺棄した場合、1年以下の懲役または100万円以下の罰金に処せられます。

犬の飼育

・毎年1回の狂犬病予防注射を必ず受けさせましょう。
・屋外での放し飼いはやめ、マナーを守って散歩しましょう。
・しつけや訓練をして、人に危害を加えないようにしましょう。
・鳴き声などで近隣に迷惑をかけることのないようにしましょう。

※犬の飼育には、登録が必要です。登録の方法は、マイクロチップ装着の有無によって異なります。詳しくは、お問い合わせください。

猫の飼育

・ふん尿害や交通事故、感染症の防止のため、屋内で飼育しましょう。
・迷子、逸走の防止のため、迷子札、マイクロチップを付けましょう。
・不必要な繁殖や野良猫増加の防止のため、避妊・去勢手術をしましょう。

いずれも

問合せ 生活衛生課
TEL 33-5183
FAX 33-5473



市民アトリエ 彫刻講座—テラコッタ

とき 令和6年1/27(土)、2/3(土)、10(土)
17(土)、3/16(土)
13:30～16:00
※5回全てに参加してください。

対象 中学生以上
内容 彫刻家池田雅彦氏の指導のもと、テラコッタ作品を作ります。

定員 10人(抽選)
参加費 6000円
申込 ①1/17(水)まで(必着)②往復はがき、ホームページ③共通事項

問合せ・ところ・申込先 〒918-8112
福井市下馬3丁目1111
市美術館
TEL 33-2990
FAX 33-3114



INFORMATION

お知らせ

◆本号に掲載している情報は、11/17現在の情報です。
◆最新の情報、詳しい情報は、ホームページをご覧ください。
◆料金の記載のないものは無料です。
◆申込欄には、①申込期間、②申込手段、③申込時に必要な情報や書類、を記載しています。
申込の記載のないものは申込不要です。申込欄③に「共通事項」と記載されているものは、以下をお知らせください。

共通事項

行事名、住所、氏名(よみがな)、年齢、電話番号

恋するオトナ婚 in セーレンプラネット

プラネタリウムで星空を見ながら交流するお見合い婚活イベントです。

とき 令和6年1/21(日)
13:00～17:00
ところ セーレンプラネット

対象 県内に住み、誠実に結婚を希望する26～40歳の独身男女
内容・プラネタリウムでの交流ゲーム
・1対1のお見合い

定員 男女各18人(抽選)
申込 ①1/7(日)まで②ホームページ
問合せ・申込先 女性活躍促進課
TEL 20-5353
FAX 20-1538



冬期間、公園の水飲み場が使用できません

凍結防止のため、公園内の水道を閉栓します。

とき 12月中旬～令和6年3月上旬
ところ 市内公園(トイレのある公園を除く)、西墓地、東山墓地

問合せ 公園課
TEL 20-5460
FAX 20-5769



the bears'school お取り扱い期間 2023年12月4日(月)～2024年3月22日(金)

社会貢献 みらい定期預金

当組合と初めてお取引される方が300万円以上お預け入れいただく場合(初回1契約のみ)

組合員 年利 0.5% (税引後実質年利回り5年間0.402%)	非組合員 0.4% (税引後実質年利回り0.321%)	300万円以上	10万円以上 300万円未満
	初めてお取引をされる方	0.5%	0.35%
	すでにお取引をされている方	0.35%	0.35%

※既に当組合へお預け入れしている定期預金の満期分については10万円以上の増額を条件としてご契約いただけます。
※非組合員は左記金利より0.1% ※諸条件がございます。詳しくは下記、福井支店へお問い合わせください。

お預け入れ期間 1年経過後から「いつでも」満期扱い!
据え置き期間 1年 ※お引き出し自由期間 4年→5年間 最長
預金保険制度 元本1,000万円とその利息が保護の対象

電話相談受付時間 平日9:00～17:00
0120-86-1493

ともに別ばたこう未来へ 横浜幸銀信用組合 福井支店 福井市御幸4-10-25 11:30～12:30は昼時間休業

有料広告欄

広告内容を福井市が推奨するものではありません。 広告申込先 株式会社ウィット (TEL 072-668-3275)

冬休み 桜木図書館へ 行こう

クリスマスおはなしのつどい

とき 12/17(日) 14:00 ~ 14:40

対象 3歳~小学生

内容 紙芝居、大型絵本、
パネルシアター など



ふゆのおたのしみブック

とき 12/23(土)~令和6年1/14(日)

対象 3歳~小学生

内容 年齢別にお薦めの本を2冊包んで
貸し出します。

冬休み おはなしのせかい

とき 1/6(土) 10:30 ~ 11:15

対象 5歳~小学生

内容 「おはなしのろうそく」に火をと
もし、昔話や創作のお話を語ります。

いずれも

問合せ・ところ 桜木図書館

TEL 20-1530

FAX 20-1531



冬休み みどり図書館へ 行こう

クリスマスおはなしのつどい

とき 12/24(日) 14:00 ~ 14:40

対象 3歳~小学生

内容 紙芝居、大型絵本、
パネルシアター など



冬休み おはなしのせかい

とき 12/27(木) 14:00 ~ 14:40

対象 5歳~小学生

内容 「おはなしのろうそく」に火をと
もし、昔話や創作のお話を語ります。

冬休み こどもえいが会

とき 令和6年1/6(土)

10:30 ~ 11:30

対象 3歳~小学生

内容 『ぼくは王さま たまごめいたん
てい』の上映

定員 70人(先着順・会場受付)

いずれも

問合せ・ところ みどり図書館

TEL 34-8859

FAX 34-8499



セーレンプラネット 冬休みの投映情報

とき	じかん	内容
12/24(日)、25(月)	10:00 ~	まだ見ぬ宇宙へ
	11:30 ~	ファミリープラネタリアム サンタさんみつけ!
	13:00 ~	今夜の星空さんぽ
	14:30 ~	まだ見ぬ宇宙へ
12/27(木)、28(金)、 令和6年1/3(土)~5(日)、 8(月祝)*	10:00 ~	まだ見ぬ宇宙へ
	11:30 ~	リラックマのプラネタリアム
	13:00 ~	今夜の星空さんぽ
	14:30 ~	まだ見ぬ宇宙へ
1/2(火)	16:00 ~	今夜の星空さんぽ
	13:00 ~	今夜の星空さんぽ
	14:30 ~	まだ見ぬ宇宙へ
	16:00 ~	今夜の星空さんぽ
1/6(土)、7(日)	10:00 ~	まだ見ぬ宇宙へ
	11:30 ~	リラックマのプラネタリアム
	13:00 ~	今夜の星空さんぽ
	14:30 ~	まだ見ぬ宇宙へ
	16:00 ~	今夜の星空さんぽ
	18:00 ~	まだ見ぬ宇宙へ

*12/26(木)は休館日です。1/4(木)は終日投映を休止します。

問合せ セーレンプラネット

TEL 43-1622 FAX 43-1644



この雨、大丈夫? 「キキクル」で確認

気象庁の「キキクル(危険度分
布)」で、大雨による災害の危
険度の高まりを地図上で確認で
きます。自主的な
避難の判断に活用
してください。



Yahoo! 防災速報

緊急地震速報や津波、大雨、避
難の情報など、福井市のさまざ
まな災害情報を、
アプリで通知し
ます。



市民相談会

発達障がいがある人や発達障がい疑
われる人のさまざまな困りごとにつ
いて、専門のスタッフが相談に応じま
す。本人、保護者、関係者の誰からの相談
でも結構です。秘密は厳守します。

とき 令和6年1/21(日) 10:00 ~、
10:45 ~、11:30 ~

※1人30分間です。

ところ (特非)はるもにあ相談室(志比
口2丁目)

対象 市内に住む人

定員 9人(先着順)

申込 ①1/8(月祝)まで ②FAX、Eメー
ル ③共通事項、相談内容、希望時間

問合せ・申込先

福井市発達障がい相談支援事業所

TEL 97-5731

FAX 97-5732

✉ itaku@harumo.or.jp



政治家からの寄付は 禁止されています

年末年始は、贈り物やお祝い事をする
機会の多い時期です。

政治家が、選挙区内の人や団体にお金
や物を贈ることは、時期や理由を問わず
法律で禁止されています。

有権者が政治家に対し寄付を求めると
も禁止されています。ルールを守って
明るい選挙を実現しましょう。

禁止されている寄付の例

- ・自治会の会合や地域の運動会、祭りな
どの催しへの寸志、差し入れ
- ・年賀や歳暮
- ・入学・卒業祝い、病気見舞い
- ・秘書などが代理で出席する場合は結婚
祝いや香典

問合せ 選挙管理委員会事務局

TEL 20-5545

FAX 20-5743



納期限は 12/25(月)です

固定資産税 3期

国民健康保険税、介護保険料、
後期高齢者医療保険料 6期

納税は便利な口座振替で

事業主の皆さんへ 給与支払報告書の提出

令和6年度(令和5年分)の給与支払
報告書の提出期限は、**令和6年1/31
(日)**です。提出が遅れると、5月の市・県
民税特別徴収税額決定通知に間に合わな
い場合があります。必ず期限内に提出し
てください。

提出対象 令和6年1/1時点で市内に
住所があり、令和5年中に給与(役員報
酬含む)の支払いをしたアルバイトや役
員などを含む全ての従業員分
※退職者や休職者、個人で確定申告を行
う人の分も提出が必要です。

提出方法 ・eLTAX

・書面や光ディスクを郵送または窓口に
持参

※提出には、簡単で便利なeLTAXをご
活用ください。令和6年度から変更点が
あります。詳しくは、ホームページをご
覧ください。

問合せ・提出先 〒910-8511

福井市役所 市民税課

(本館2階)

TEL 20-5306



マイナンバーカード 休日窓口

とき 令和6年1/14(日)、28(日)

9:00 ~ 12:00、13:00 ~ 16:00

内容 マイナンバーカードの申請、受け
取り、電子証明書の更新、暗証番号の再
設定

※事前予約が必要です。

問合せ・申込先 市民課

TEL 20-5736

FAX 20-6032



手話通訳者・要約筆記 者を派遣します

市が主催する行事へ手話通訳
者・要約筆記者の派遣を希望す
る人は、各行事の担当課または
障がい福祉課へ連絡してくださ
い。

問合せ 障がい福祉課

TEL 20-5435 FAX 20-5407

集客プロモーションパートナー都市 長野市からのお知らせ

戸隠スキー場



上質な雪と絶景が魅力のスキー場で
す。修行をテーマにした忍者スロープ
コースなど、バリエーションに富んだ
コースを満喫できます。

シーズン 12/9(土)~令和6年3/31(日)
※積雪、ゲレンデ状況により変更になる
場合があります。

問合せ 戸隠スキー場

TEL 026-254-2106

FAX 026-254-3759



エムウェーブスケートリンク

平成10年の長野冬季オリンピッ
ク・パラリンピック大会で、スピードス
ケート、アイススレッジスピードレー
スなどの会場となったスポーツアリー
ナです。世界の一流選手が滑る最高峰
のスケートリンクを利用できます。

シーズン 3/3(日)まで

問合せ エムウェーブ

TEL 026-222-3300

FAX 026-222-3222

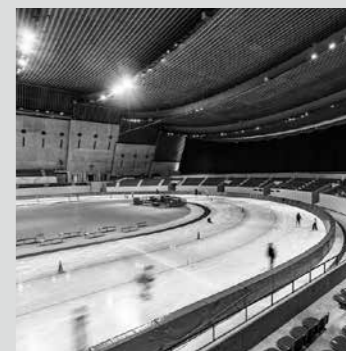

天体観望会「月と木星、土星を見ようII」

とき 12/23(土) 18:00～19:30
(雨天・曇天中止)
※受付は19:00までです。
中学生以下は保護者同伴です。
実施の有無は、当日17:00ごろに、ホームページでお知らせします。

問合せ・ところ
自然史博物館
TEL 35-2844
FAX 34-4460



企画展「干支展・辰」

とき 12/16(土)～令和6年2/4(日)
9:00～17:15
※入館は16:45までです。

休館日 月曜日(祝日は除く)、祝日の翌平日、12/28(木)～1/4(木)

内容 リュウグウノツカイなど竜にまつわる名や伝承を持つ生物の標本の展示

入館料 100円

問合せ・ところ
自然史博物館
TEL 35-2844
FAX 34-4460

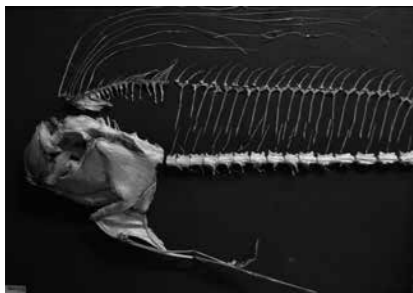

リュウグウノツカイの骨格標本

防災気象情報メールに登録しましょう

避難指示などの避難情報や注意報・警報などの気象情報を、携帯電話やスマートフォンなどにお知らせします。
※通信料がかかります。



広告主を募集します

介護保険各種認定証等送付用封筒の裏面に掲載する広告を募集します。

大きさ 縦50mm×横90mm

募集枠 1枠

作成数 約3万枚

掲載料 1枚当たり3円以上

申込 ①令和6年1/12(金)まで ②窓口、郵送 ③申請書、必要書類
※申請書はホームページからダウンロードできます。

募集要件や必要書類など、詳しくはホームページをご覧ください。

問合せ・申込先 〒910-8511
福井市役所 介護保険課(別館2階)
TEL 20-5715
FAX 20-5766



福祉情報を発信しています

Instagram アカウント「福井市福祉」では、本市の地域福祉、相談支援、障がい、子育て、介護など福祉に関する情報を発信しています。

フォローし、活用してください。

問合せ 福祉政策課
TEL 20-5786
FAX 20-5708



お家でゆとり TIME

とき 令和6年1/20(土)
10:00～12:00

ところ アオッサ6階 調理実習室

対象 市内に住むか勤める20～40歳の既婚男性

内容 本格的なコーヒーの入れ方と、誰にでも簡単に作れるオムライスのこつを学びます。

定員 18人(抽選)

参加費 500円

申込 ①1/10(木)まで ②電話、FAX、ホームページ ③共通事項

問合せ・申込先
男女共同参画・子ども家庭センター
TEL 20-1537
FAX 20-1538



運転免許自主返納出張窓口の開設

運転者教育センター、警察署で受付中の運転免許の自主返納が公民館でできる出張窓口を開設します。

とき 12/22(金) 10:00～12:00

ところ 鷹巣公民館

持ち物 有効期限前の運転免許証

内容 運転免許証の自主返納
・市内に住む65歳以上の自主返納者へのバスの回数券などの交付
・運転免許返納相談

問合せ 自転車利用推進課
TEL 20-5387
FAX 20-5139



スロベニアとオンライン交流

とき 令和6年3/12(火)
17:00～19:00
※1/20(土)16:00～18:00に同会場で打ち合わせを行います。必ず参加してください。

ところ アオッサ 会議室502

対象 市内に住むか、通学する高校生、大学生

内容 同世代のスロベニアの学生とオンラインで交流します。

定員 6人(抽選)

申込 ①12/27(木)まで ②Eメール、ホームページ ③共通事項、学校名、学年

問合せ・申込先
中央公民館
TEL 20-5459
FAX 20-1538
✉ cyuou-k@mx1.fctv.ne.jp



電子書籍版で「広報ふくい」をもっと手軽で便利に

・読みやすい文字で拡大表示
・英語、中国語など、9言語に翻訳
・音声で読み上げ(日本語+8言語に対応)
・最新号をプッシュ通知でお知らせ



福井市環境保全功労者

市内において継続的に環境保全活動に尽力し、顕著な功績のあった個人や団体の皆さんを表彰しています。今年度は、個人5人と2団体を表彰しました。



岩崎 茂雄 さん(文京1丁目)
地元壮年会の活動をきっかけに、宮前公園の清掃ボランティアを開始しました。壮年会の活動がなくなった後も、通年にわたり、除草やごみ回収、剪定作業などを続け、子どもたちや地区住民などが集える環境づくりに貢献しています。



中村 達雄 さん(みのり4丁目)
自治会長を務めていたころから、みのり4丁目公園の破損箇所の修繕や、新しい遊具の設置などに貢献しました。「公園管理人」としても活動し、清掃や花壇の整備を継続して行うなど、美しく安全な公園づくりに取り組んでいます。



椿 千代子 さん(左)
椿 一郎 さん(右)
(畠中町)
殿下簡易郵便局などが立地する地区の中心部に花壇を整備するなど、30年にわたって環境美化に取り組んでいます。殿下小学校と連携して花の育て方を教えるなど、子どもたちに関心を持ってもらうための活動も熱心に行っています。



南部 正人 さん(和田中1丁目)
和田公民館の管理人となったことをきっかけに、建物周辺や駐車場に多くのプランターを設置し、休館日も水やりを行うなど「花いっぱい公民館」づくりに取り組みました。現在は後任の管理人にアドバイスをを行うなど、後進の育成にも尽力しています。



狐川流域まちづくり協議会
(社南ほか5地区)
会長 山下 征夫 さん
「狐川にホテルを」の目標のもと、ホテルの再生を目指し、流域の6地区が連携して活動しています。護岸の清掃活動や現地調査、行政への陳情のほか、近年は小学校で出前授業を行うなど、環境保全から環境教育まで幅広く取り組んでいます。



次郎丸町環境整備委員会
(岡保地区)
代表 加畑 正和 さん
岡保地区の「岡の泉」を中心に活動し、落ち葉の清掃やたまった土砂を取り除く作業などの環境整備を継続して行っています。岡保小学校とも連携し、「岡の泉」についての出前授業を行うなど、学校での地域学習にも貢献しています。

問合せ 環境政策課 TEL 20-5609 FAX 20-5754



あなたの家 診断 いたします

大雪・大風雨・大地震に備えリフォーム前には耐震診断&耐震補強工事をご相談下さい

実績棟数
耐震診断104件 耐震改修33件

やすらぎの家設計工房
大南建設工業(株)

0779-65-5580
〒912-0023 福井県大野市中荒井町1丁目821
今すぐチェック! 大南建設

くわしくは弊社ホームページをご覧ください。

広告内容を福井市が推奨するものではありません。 広告申込先 株式会社ウィット (TEL 072-668-3275)

パイプオルガンと室内楽のコンサート
ウィリアム・E.グリフィスに捧げる
音楽の花束

2023年12月16日(土)
14:00開演(13:15開場)

■ハーモニーホールふくい 大ホール
■全席自由:一般3,000円 高校生まで500円(5歳から入場可)

チケット取り扱い
チケットぴあ[Pコード 252-898]
ハーモニーホールふくいチケットセンター
(10:00～17:00/月曜休館)
☎0776-38-8282

お問合せ
Fukui Pipe Organ Project
実行委員会
090-2038-6682
(金田) ▲詳細はこちら

桐山建志(ヴァイオリン)
花崎 薫(チェロ)
立神粧子(ピアノ)
宮本とも子(パイプオルガン)

グリフィス 福井市立郷土歴史博物館所蔵

有料広告欄

障がい者スポーツ教室

とき 12/16(土) 13:30～15:30
ところ ちもり体育館(澁4丁目)
対象 市内に住むか通勤・通学する人
内容 ドッチビー(ディスクッター)、風船バレーボール、ポッチャなど
持ち物 タオル、内履き、飲み物など
問合せ 障がい福祉課
 TEL 20-5435
 FAX 20-5407



固定資産をお持ちの皆さんへ

建物を取り壊したときや、新築・増築したとき、土地の地目や使用状況に変更があったときは、連絡してください。
 ※詳しくは、お問い合わせください。

問合せ 資産税課
 TEL 20-5315
 FAX 20-5771



「広報ふくい」の次の発刊は
 12/30号です

介護者のつどい

とき 12/21(木) 10:00～11:30
ところ サービス付き高齢者向け住宅 千寿の森(栗森2丁目)
内容 「地域にあるお宝を知ろう!」 森田・中藤地区の社会資源一
 ・講義「介護保険制度と地域の社会資源について」
 ・意見交換会
定員 20人(先着順)
申込 ①12/15(金)9:00から
 ②電話、FAX ③共通事項
申込先 介護老人福祉施設 たんぽぽ苑
 TEL 56-0992 FAX 56-2652
問合せ 地域包括ケア推進課
 TEL 20-5400
 FAX 20-5426



11/1の人口と世帯

人口 25万6215人
 (前月比 -45)
世帯 10万7514世帯
 (前月比 +129)

うまおど 馬威しの衣装を着てみよう!

とき 12/10(日)、17(日)、23(土)、24(日)、令和6年1/14(日)、21(日)、28(日)
 13:00～16:00
 ※受付は15:30までです。
内容 福井藩城下の正月の奇祭「馬威し」の衣装を着て、江戸時代の武士や町人に変身します。
問合せ・ところ
 郷土歴史博物館
 TEL 21-0489
 FAX 21-1489



水仙イベント

こしの水仙まつり
とき 12/16(土)、17(日)
ところ 越前水仙の里公園
内容 テラリウムとプリザーブド水仙のアレンジメントなど
水仙を使った門松作り
とき 12/22(金)～24(日)
 10:00～、13:30～
ところ 越廼ふるさと資料館
対象 小学生以上(小学生は保護者同伴)
内容 水仙や葉牡丹などを寄せ植えして、正月用の門松を作ります。
定員 各回10人(先着順)
参加費 1500円
 ※施設を見学する場合は、入館料が別途必要です。
持ち物 ゴム手袋、園芸用シヨベル、持ち帰り用段ボール箱
申込 ①12/15(金)から ②電話
いずれも
問合せ・申込先 越前水仙の里公園
 TEL 89-2381
 (平日8:30～17:00)
 FAX 89-2383



ふくチャンネル 番組情報

福井ケーブルテレビ(地デジ121ch)の行政チャンネル「ふくチャンネル」では、福井市の施策や地域の情報、身近な話題などを放送しています。

番組名	内容	放送期間
いきいき情報 ふくい	福井の園芸産地で農業ははじめませんか	12/15まで
	11月をプレーバック	12/16～31
やろっさ FUKUI	高校生が理想のパン実現に挑戦!	12/15まで
	そば打ちの魅力を全国に! — ふくいそば打ち愛好会 —	12/16～1/15
福アワセ	福井の偉人み～つけた — 地震学の父 大森房吉 —	12/31まで
市役所情報局	ふくいの昔映像フィルム「たちあがる街」	12/15まで
	ふくいの昔映像フィルム「70年ふくい」	12/16～31

※放送時間や内容は、変更することがあります。詳しくは、広報課のホームページをご覧ください。

ふくチャンネル YouTubeで配信中!

福井ケーブルテレビ「ふくチャンネル」で放送している番組の一部は、YouTubeチャンネル「福井市広報課ふくチャンネル」でも配信しています。「チャンネル登録」をすると、更新のお知らせが届きます。





田原町卸売市場をふかんした写真。右手の奥に見えるのは市営体育館（昭和49年）

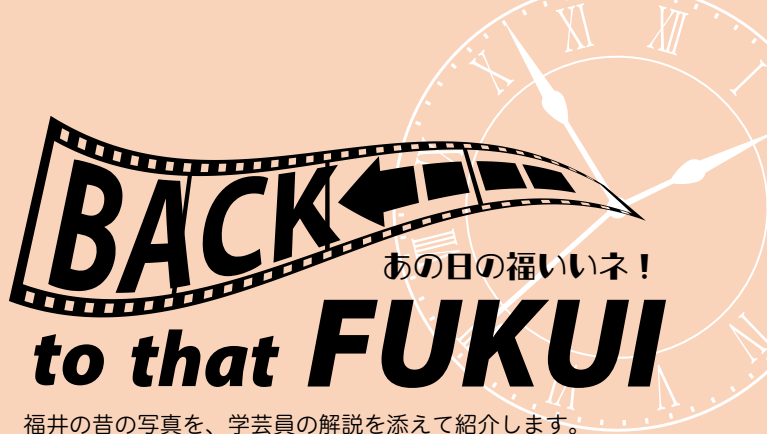

福井の昔の写真を、学芸員の解説を添えて紹介します。

田原町にあった福井の台所

福井の卸売市場の起りは古く、江戸時代にまでさかのぼります。魚町、米町（現在の順化2丁目）に、魚や米、青果を扱う問屋が集まり、福井城下の食卓を支えていました。この地域が卸売市場の機能を果たす状況は、明治以降も続きました。

昭和20年代になると、市の都市計画が進み、街路上で取引が行われている状況は衛生的に問題があり、交通の妨げにもなるということから、市営市場を市街地周辺地区に整備して移転する計画が立てられます。

こうして昭和31年に、現在フェニックスプラザ（田原1丁目）がある付近に開設したのが、田原町卸売市場です。

敷地面積は1万3498平方メートル、当初の店舗数は、水産物、青果、乾物など合わせて183店ありました。青果に約1200人、水産物に約3500人の買出人が入りし、約40万人の市民の食生活を潤しました。開設当時は北陸随一の規模と設備を誇った田原町卸売市場でしたが、毎日買出人が殺到して混雑を極めたことや、車社会の到来などにより取引面の不都合も生じたため、再び移転が計画されます。そして昭和49年、大和田町（現在の大和田1丁目）に完成したのが、現在の福井市中央卸売市場です。



大根などの青果が並ぶ場内の様子（昭和49年）



魚市場の様子（昭和45年）

BOOK LABO

図書館司書が本を紹介します。

今月のテーマ
「冬をアクティブに」

『雪と氷の図鑑』

武井康男文・写真（草思社）

寒い冬には、普段見られないさまざまな自然現象を見ることができ。この本では、地域や気象条件によって多彩に変化する雪や氷について、科学的知見と写真から分かりやすく解説している。著者は、珍しい現象を観察できるかもしれないこの時期に、天候や安全面に十分気を付けつつ、実物を観察してみようと述べている。冬の自然現象に興味を湧いてくる1冊。



『向かい風で飛べ！』

乾ルカ著（中央公論新社）

北海道の小さな町の小学校へ転入したさつきは、クラスになじめずにいた。そんなある日、クラスメイトの理子に突然「ジャンプ、見ない？」と誘われる。その日からさつきは、スキージャンプの世界へと引き込まれていく。小学生としては異例の成績を収める理子の背中を、必死に追いかけるさつき。切磋琢磨しながら成長していく2人の姿や友情に感動する物語。



福いいネ！くんが行く 福いいネ探しの旅

令和6年3月、北陸新幹線で東京がぐっと近くなります。
今回は、そんな東京で行われた、福井をPRする取り組みについて紹介します。

FILE.5 東京と福井がつながるネ！

1. 東京駅を福井色に染める

北陸新幹線の起点であるJR東京駅では、さまざまなかたちで福井の魅力がアピールされています。

今年3月に、19本の柱（東京ブライトピラー）に、本市や近隣市町の桜の名所を集めた「春の福いいネ！」ポスターを掲出しました。また、9月からは、県とJR東日本の連携により、中央コンコースに福井開業カウンタダウンボードが設置され、駅利用者^{キッテ}に福井来訪を呼びかけています。構内のスクエア ゼロや駅近くのKITTE丸の内などでも、10月上旬にかけて物産展などのPRイベントが行われました。

今後、東京など各地でPRイベントを行い、福井を発信していきます。



(上)「春の福いいネ！」(3/13～19掲出)。「交通広告グランプリ2023」駅メディア部門で最優秀部門賞を受賞しました
(右)北陸新幹線福井開業カウンタダウンボード



北陸新幹線

福井

開業まで

あと **97** 日



2. 福いいネ！くんが東京でPR



ちょっと寄ってこふくい市 in 共立女子



鷲神社の酉の市

われらが福いいネ！くんが特命係長として東京へ出張して、福井をPR。

11/3（金祝）に共立女子大学（千代田区）で開催された「ちょっと寄ってこふくい市 in 共立女子」や、11/11（土）に鷲神社^{おおとり}（台東区）で行われた「酉の市」で、訪れた人と記念写真を撮るなど、福井を発信しました。

来訪者からは「福井の魅力が伝わりました。ぜひ福井に行ってみたいです」との声が聞かれました。

福いいネ！くんは、今後も各地に出向いて福井の魅力のアピールしていきます。乞うご期待。



東日本連携・創生フォーラム

新幹線の沿線自治体同士で、お互いの情報を、広報紙に掲載し合います！

南魚沼市からのお知らせ

まじどん
「南魚沼、本気丼」キャンペーン開催中！

「産地にしかできないこと」をテーマに、「南魚沼産コシヒカリをお腹いっぱい味わってほしい」という願いを込めて始まった「本気丼」。こだわりの詰まった本気の丼が出そろいました。

南魚沼市が全国に誇るコシヒカリを使用した、ここにしかない食体験を提供します。心ゆくまでお楽しみください。

詳しくは、ホームページをご覧ください。

開催期間 【秋マジ】12/15(金)まで

【冬マジ】12/16(土)～令和6年2/29(木)



鮭岡本気丼
(すし処鮭岡)



南魚沼きりざい丼
(味の店京)

問合せ

南魚沼市観光協会 TEL 025-783-3377 FAX 025-783-3388