

広報

FUKUI CITY PUBLIC RELATIONS
FUKUI



養浩館庭園

春のお茶席

市内の茶道の各流派が、心てまえのこもったお点前でおもてなしします。美しい庭園を眺めながら、お茶と和菓子を味わってみませんか？



4/13 **土** ~ 5/6 **月休** の

土・日曜日、祝休日

※抹茶の日と煎茶の日があります。

10:00 ~ 16:00

※茶券の購入は 15:30 までです。

入席料

700 円 (茶菓子代を含む)

※入園料 220 円が別途必要です。



問合せ 文化振興課 TEL 20-5367 FAX 20-5670





4/1 から、健康管理センター1階に こども家庭センター「ふくっこ」がオープンします！

妊娠から出産、子育てまで、子どもに関して気軽に相談できるワンストップ窓口として、4/1 から、健康管理センターの1階に「こども家庭センター」を開設します。

① 子どもに関する相談窓口を一元化

これまで、主に健康管理センターが行っていた妊産婦や乳幼児への支援と、主に子ども福祉課が行っていた児童虐待への対応などを「こども家庭センター」に一元化。全ての妊産婦、子育て世帯、子どもたちへの相談支援を一体的に行います。必要な情報の取得や相談が一か所で提供できるようになるほか、育児ストレスや児童虐待、ヤングケアラー*などの早期発見、支援などにつなげます。

* 本来大人が担うとされる家事や家族の世話、介護などを日常的に行っている子ども



こども家庭センター窓口での相談（イメージ）

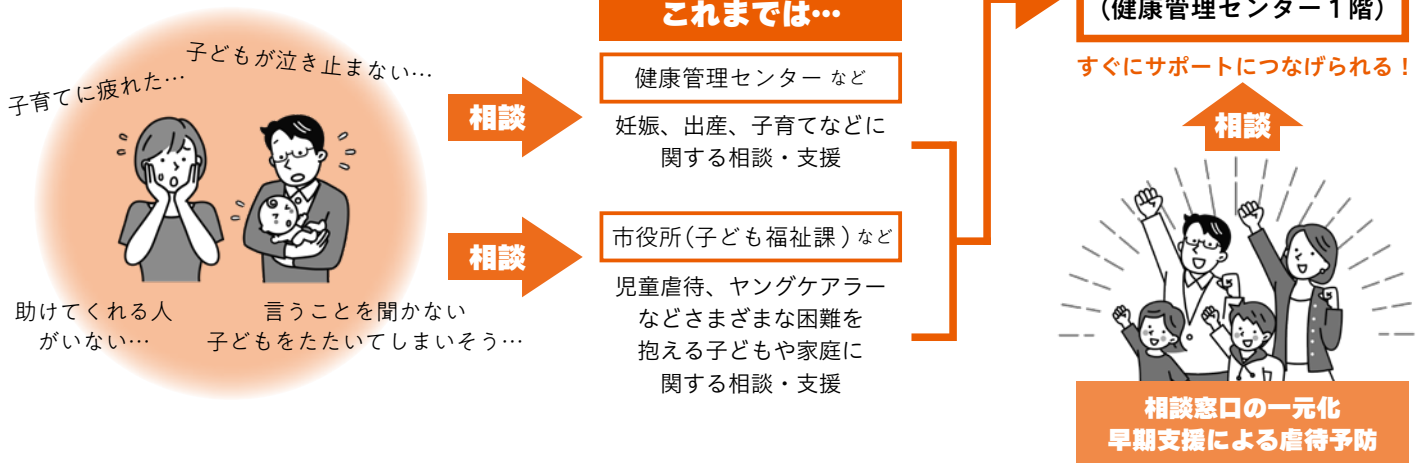

② 専門家が常駐、切れ目のない支援を！

窓口には、妊産婦への相談支援を行う保健師をはじめ、妊産婦や子どもへの精神的ケアを担う心理士、児童虐待のリスクを早期に発見、支援するための社会福祉士などが常駐します。

また、特に支援が必要な子どもや妊産婦に対しては、解決すべき課題や支援内容などを記載した「サポートプラン」を個別に作成します。それをもとに、一人一人の実情に応じた最適な支援を判断、実施していくことで、切れ目のない支援を目指します。

気軽に相談してください！



③ ネット上の「新しい居場所」で交流！

子どもたちが悩みを気軽に話せる新しい居場所づくりなど、若者支援にも力を入れていきます。

インターネット上の仮想空間に、ヤングケアラーなどの悩みを抱える子どもたち同士が、気軽に交流、相談し合える「新しい居場所」を作ります。住んでいる地域などに関係なく、音声や文字のみでコミュニケーションがとれるため、より気軽に関わり合える場として機能することが期待できます。



問合せ こども家庭センター準備室
TEL 20-5337
FAX 20-5735





子どもアトリエ 石こうで手型をつくろう

とき 4/28(日) 14:00～16:00

対象 4歳以上の子とその保護者

※必ず親子で参加してください。

定員 20組(抽選)

参加費 1500円

申込 ①4/18(木)まで(必着) ②往復はがき ③共通事項、学校名、学年

問合せ・ところ・申込先 〒918-8112

福井市下馬3丁目1111

市美術館

TEL 33-2990

FAX 33-3114



4/10号から広報紙をリニューアルします

表紙デザインを変更し、左とじにします。

これからも市民の皆さんに親しまれる広報紙を目指します。



就学援助制度申請受付

経済的な理由で就学が困難な児童・生徒の保護者に対し、学校に必要な費用の一部を助成します。

対象 市内に住民登録があり、市内の小中学校に通学する児童・生徒がいる世帯で、次のいずれかに該当する世帯

・生活保護法に準ずる程度に、経済的に困窮している

・最近、生活状態が急変し、著しく困窮になった

※世帯状況に応じた所得制限があります。

申請 ①4/8(月)から ②通学先の小中学校の窓口 ③申請書

※申請書は学校教育課、各学校の窓口にあります。

審査の結果、認定された場合は申請月から援助の対象になります。

問合せ 学校教育課(市役所本館6階)

TEL 20-5350

FAX 20-5344



INFORMATION

お知らせ

◆本号に掲載している情報は、3/5現在の情報です。

◆最新の情報、詳しい情報は、ホームページをご覧ください。

◆料金の記載のないものは無料です。

◆申込欄には、①申込期間、②申込手段、③申込時に必要な情報や書類、を記載しています。

申込の記載のないものは申込不要です。申込欄③に「共通事項」と記載されているものは、以下をお知らせください。

共通事項

行事名、住所、氏名(よみがな)、年齢、電話番号



4月から福祉手当の支給額が改定されます

手当名	対象	改定後の支給額(月額)	問合せ
児童扶養手当 (ひとり親家庭)	①0歳から18歳に達した後の3/31までの児童を監護・養育するひとり親家庭の父・母 ②0歳から18歳に達した後の3/31までの児童の父・母で、政令で定める程度の障がいの状態にある人	【第1子】 1万740円～4万5500円 【第2子】 5380円～1万750円 【第3子】 3230円～6450円	子ども福祉課 TEL 20-5412 FAX 20-5735
特別児童扶養手当	精神または身体に中程度以上の障がいのある20歳未満の子を監護・養育する父母など	【1級】5万5350円 【2級】3万6860円	障がい福祉課 TEL 20-5435 FAX 20-5407
障害児福祉手当	精神または身体の重度障がいのため常時介護を必要とする20歳未満の人	1万5690円	
特別障害者手当	精神または身体の重度障がいのため常時特別な介護を必要とする20歳以上の人	2万8840円	
重症心身障害児(者)福祉手当	身体障害者手帳1・2級、療育手帳A・Bの一部に該当する人	改定なし(3000円)	

※支給要件など、詳しくはホームページをご覧ください。



**防衛省・自衛隊
自衛官等採用試験**

一般幹部候補生

一次試験 【一般・歯科・薬剤科】4/20(土)
【飛行要員】4/21(日)

一般曹候補生

一次試験 5/21(火)～26(日)のいずれか1日

予備自衛官補 (一般・技能)

試験 4/6(土)～21(日)のいずれか1日

いずれも

応募資格、受付期間など詳しくは、ホームページをご覧ください。

問合せ・申込先
自衛隊福井募集案内所
TEL 24-3702



マレットゴルフ教室

とき 5/10(金) 10:00～、
5/15～6/26の毎週水曜日
9:30～12:00(全8回)

ところ 市スポーツ公園(安田町)

対象 市内に住むか通勤・通学する人

定員 30人(抽選)

参加費 3000円(保険料含む)

申込 ①4/26(金)まで(当日消印有効)

②はがき ③共通事項

問合せ・申込先 〒918-8022

福井市西谷町21-43 福井市マレット

ゴルフ協会 新郷正芳

TEL 090-5685-9254

FAX 20-5746



砂金採りに挑戦しよう

とき 4/27(土) 9:30～12:00

ところ 足羽川(市波町付近)

対象 小学4年生以上(小学生は保護者同伴)

定員 15人(抽選)

参加費 100円

申込 ①4/10(火)まで(必着) ②往復はがき

③共通事項

問合せ・申込先 〒918-8006

福井市足羽上町147

自然史博物館

TEL 35-2844

FAX 34-4460



**あったか塾 新聞紙で
作るちぎり絵教室**

とき 4/20(土) 13:30～15:00

対象 小学4年生以上(小学生は保護者同伴)

内容 ちぎり絵コーディネーター山口伽音氏による、越前和紙の台紙にちぎった新聞紙を貼って作品を作る講座です。

定員 10人(先着順)

受講料 500円

持ち物 布巾、新聞のカラー紙面

申込 ①3/30(土) 10:00から ②電話

問合せ・ところ・申込先

福福館(ハピリン2階)

TEL 20-2929

FAX 20-2930



市立図書館がリニューアルオープンします

改修のため令和4年から休館していた市立図書館が、5/1(水)にリニューアルオープンします。新しい図書館では、窓際や屋外テラスで読書を楽しむことができ、居心地よく過ごせる空間になっています。また、市民が集い、学習し、交流ができる「市民とともに成長する図書館」として「地域交流センター」を併設します。



児童室

とき 5/1(水) 13:00～

開館情報

開館時間	火～金曜日	10:00～19:00
	土・日曜日	10:00～18:00
休館日	毎週月曜日、毎月第3日曜日、祝日、年末年始、その他特別資料整理期間	

※ただし、5/3(金祝)～6(月休)は開館します(10:00～18:00)。

地域交流センター

次の施設の5/1(水)からの利用予約を、4/1(月)9:00から開始します。窓口、ホームページから申し込んでください。

施設	収容人数	料金
多目的ホール	120人	ホームページをご覧ください
活動室1	12人	1時間当たり410円
活動室2	18人	1時間当たり450円



一般室



多目的ホール



リニューアルオープン 地域交流センター

問合せ 図書館 TEL 20-5000 FAX 20-5002

**図書館の休館日、開館
時間が変わります**

4月から次の図書館の休館日、開館時間を変更します。

みどり図書館

変更後の休館日 毎月第1日曜日

※毎週火曜日、祝日、年末年始の休館日は、これまで通りです。

変更後の開館時間 月・水・木・金曜日

10:00～19:00

土・日曜日 10:00～18:00

問合せ みどり図書館

TEL 34-8859 FAX 34-8499

美山図書館、清水図書館

変更後の開館時間 火～金曜日

10:00～18:00

※土・日曜日の開館時間と休館日は、これまで通りです。

問合せ 美山図書館

TEL・FAX 90-1700

清水図書館

TEL 98-3820

FAX 98-8813



**この雨、大丈夫？
「キキクル」で確認**

気象庁の「キキクル(危険度分布)」で、大雨による災害の危険度の高まりを地図上で確認できます。自主的な避難の判断に活用してください。



**足羽山公園遊園地ボラ
ンティアスタッフ募集**

足羽山公園遊園地で開催するイベントの手伝いなどを行うボランティアスタッフを募集します。

応募要件 次の全てを満たす人

・18歳以上の健康な人で、動物や子どもが好き

・LINE かメールで連絡が取れる

・ボランティア保険料(350円)を負担できる

募集人数 30人程度(抽選)

申込 ①3/31(日)まで ②Eメール

③共通事項、生年月日、EメールアドレスかLINEのID、応募動機、ボランティアでやりたいこと

問合せ・申込先 足羽山公園事務所

TEL 34-1680

FAX 43-1434

☒ zoo@city.fukui.lg.jp



市民民踊大会

とき 4/7(日) 12:30～16:30

※受付は12:10からです。

ところ 市体育館

対象 市内に住むか、通勤・通学する人

内容 ふるさとの民踊や新民踊など、楽しく踊れる民踊の実技指導をします。

参加費 300円(保険料含む)

持ち物 室内用シューズ、うちわ、手ぬぐい

問合せ 福井市不死鳥民踊の会(青山)

TEL 090-2374-7797

FAX 21-5533

(市レクリエーション協会)



**防災気象情報メールに
登録しましょう**

避難指示などの避難情報や注意報・警報などの気象情報を、携帯電話やスマートフォンなどにお知らせします。
※通信料がかかります。



市営住宅入居者募集

募集団地	戸数	単身	エレベーター	所在地
社団地	1K 1戸	可	無	運動公園2丁目
福団地	1K 2戸	可	無	福新町
	2K 1戸	可	有	
	2LDK 1戸	不可	有	
	3DK 1戸	不可	有	

申込資格・住宅に困窮している

・収入基準に該当している

・税の滞納がない など

申込 ①4/1(月)～19(金) 15:00まで ②窓口 ③必要書類

※申し込み多数の場合は抽選します。(4/24(水)予定)

必要書類など、詳しくはホームページをご覧ください。

お問い合わせください。

問合せ・申込先 市営住宅課(市役所本館4階)

TEL 20-5570 FAX 20-5573





市美展ふくい作品募集

5/17(金)から市美術館で開催する「第37回市美展ふくい」の作品を募集します。
同時開催の公募展「小さな作品展」の作品も併せて募集します。

出品資格 市内に住むか、通勤・通学する人
出品規定 県内外の公募展、コンクールなどで展示されたことのない作品であること。
※部門ごとに2点まで(小さな作品展は1点まで)出品できます。

出品料 1部門2000円
※小さな作品展への出品、高校生以下の人は1000円です。

申込【事前申込】 3/25(月)～4/26(金)16:00まで
ホームページで受付

【当日申込】 作品搬入日に出品申込書を窓口へ提出
※出品申込書の設置場所は、ホームページをご覧ください。

作品搬入 5/12(日)
【業者搬入】 9:00～10:00
【一般搬入(個人、学校などを含む)】
10:00～16:30

受付場所 市美術館

日本画部門
・10号以上100号以下の額装(色紙は除く)
・50号以上は5cm以内の仮縁

絵画・造形部門
【平面作品】 6号以上、額縁を含めて、縦、横各170cm以内
【立体作品】 高さ、幅、奥行き各200cm以内、重量200kg程度まで

彫刻部門
・高さ、幅、奥行き各200cm以内、重量200kg程度まで

書部門
・半切(縦)、3尺×3尺、6尺×2尺(縦)、40cm×30cm(篆刻、縦)のうち一つを選択(いずれも額サイズ)
・額装すること

工芸部門
【壁面作品】 縦、横各200cm以内
【立体作品】 高さ、幅各200cm、奥行き90cm以内

写真部門
【単写真】 枠または額が65cm×75cm以内
【組写真】 枠または額が110cm×60cm以内
・枠装または額装すること
・平面作品で、モノクロかカラーかは自由

デザイン部門
【平面作品】 B1判以内
【立体作品】 200cm×90cm×90cm以内で、2人で持ち運べる程度
※特定の企業の広告物、意匠権などの権利を侵害する作品、引用元が明確でない作品は評価の対象外です。

小さな作品展
35cm×30cm×高さ30cm以内の平面作品、または平置き展示できる立体作品
※イラスト、版画、書、工芸、写真などジャンルは問いません。

いずれも
・保護面にガラスを入れない(工芸部門の押し花に限り可、アクリルは可)
・展示に必要なつりひもや器具を付ける
・展示に説明を要するものは説明図を付ける
・展示のために移動可能なものとする
・被写体の肖像権などは応募者の責任において得る
・作品題材に関する著作権については、出品者が管理する

※詳しくは、開催要項をご覧ください。開催要項は、ホームページに掲載するほか、市美術館、市役所1階情報コーナー、各公民館などにあります。

問合せ 市美術館
TEL 33-2990 FAX 33-3114



東山健康運動公園 4月から始まる各種レッスン

レッスン名	とき	曜日	じかん	定員
Let's enjoy 筋トレ	4/8～翌3/24	月	9:30～10:20	35人
ポルドブラ			10:50～11:40	35人
元気アップ体操	4/9～翌3/25	火	9:30～10:20	35人
楽しい水中運動	4/9～6/18 9/3～翌3/25		10:30～11:20	40人
楽しい陸トレ	7/2～8/27		10:40～11:30	35人
美尻エクササイズ	4/9～翌3/25		19:30～20:20	35人
ボディメンテナンス	4/10～翌3/26	水	9:30～10:20	35人
からだほぐし改善体操			10:50～11:40	35人
スマートコア	4/11～翌3/27	木	9:30～10:20	25人
流す・伸ばす・鍛える			10:50～11:40	25人
楽しくエアロ			19:30～20:20	35人
リズムコア&ストレッチ	4/12～翌3/28	金	10:30～11:20	25人
ビューティフルウォーキング			13:30～14:20	35人
りらくすっきり			14:30～15:20	25人
Enjoy サーキットトレーニング	4/13～翌3/29	土	9:30～10:20	25人
ZUMBA®	毎月第3日曜日	日	10:30～11:20	35人

いずれも

対象 16歳以上で、医師から運動を制限されていない人 ※子ども連れの人は受講できません。

受講料 1回100円 ※利用料金が別途必要です。

申込 ①当日各回レッスン開始30分前から ②窓口にて先着順で整理券配布

※それぞれに休講日があります。天候などにより、内容が変更、休講となる場合があります。

問合せ・ところ・申込先 東山健康運動公園 TEL 54-9190 FAX 54-9179



宝くじの助成金を活用しました

(一財)自治総合センターでは、宝くじの社会貢献広報事業として、コミュニティ助成事業を行っています。

この事業を活用し、以下の事業を行いました。

- ・森田駅周辺マップの作成
- ・フォトラリーキャンペーンの実施
- ・顔出しパネルの制作

問合せ 新幹線整備課

TEL 20-5180
FAX 20-5139



体験講座 四国三大後発酵茶をたのしむ

とき 4/21(日)10:00～11:30

内容 徳島県「阿波晩茶」、愛媛県「石鎚黒茶」、高知県「碁石茶」について楽しく美味しく学びます。

定員 14人(先着順)

参加費 500円

申込 ①4/1(月)9:00から ②電話

③共通事項

問合せ・ところ・申込先

愛宕茶道美術館
TEL・FAX 33-3933



体験講座 受賞茶 手もみ狭山茶を味わう

とき 5/6(月祝)10:00～11:30

内容 最高級手もみ狭山茶をこだわりのいれ方で味わいます。

定員 ペア8組(抽選)

申込 ①4/19(金)17:00まで ②電話、FAX、Eメール ③共通事項

問合せ・ところ・申込先

愛宕茶道美術館
TEL・FAX 33-3933
✉ sado-a@do-spot.net



4月の献血

とき 金曜日を除く毎日
8:30～11:30、13:00～16:00
【成分献血】
8:30～11:00、13:00～16:00
問合せ・ところ 赤十字血液センター 献血ホール「いぶき」
TEL 36-0221 FAX 33-7189

桜とチョウの翅でしおりを作ろう!

とき 4/7(日)10:00～11:30、13:00～15:30

定員 各回25人(先着順・会場受付)

※小学生以下は保護者同伴です。

参加費 100円

問合せ・ところ

自然史博物館
TEL 35-2844
FAX 34-4460



江戸時代の武士にへんしん!

とき 3/20(水祝)～5/6(月祝)の土・日曜日、祝日 13:00～16:00

※受付は15:30までです。

内容 江戸時代の武士や姫に変身できる衣装体験を開催します。

問合せ・ところ

郷土歴史博物館
TEL 21-0489
FAX 21-1489



国民年金保険料が 4月から改定されます

4月から令和7年3月までの保険料は、月460円引き上げられ、**月額1万6980円**になります。

問合せ

福井年金事務所国民年金課

TEL 23-4518

FAX 27-0133

※ダイヤル後、音声案内に従って2番を選び、続けて2番を選んでください。



養浩館庭園 早朝無料開園

とき 4/1(月)～8/31(土) 5:30～8:45
9/1(日)～10/31(木) 6:00～8:45

ところ 養浩館庭園

※庭園のみ見学できます。東門から入園してください。

9:00からは入園料220円が必要です。

問合せ 文化振興課

TEL 20-5367

FAX 20-5670



ふくチャリを増やし ポートを拡充しました

シェアサイクル「ふくチャリ」は、3月より、サイクルポート19か所、自転車102台になります。

さらに便利になったふくチャリを、観光、通勤・通学、買い物などの移動手段として幅広く活用してください。

※サイクルポート情報や利用料金など、詳しくはホームページをご覧ください。

問合せ ふくチャリ事務局

TEL 080-8996-6996

FAX 20-5139



3/1の人口と世帯

人口 25万5332人
(前月比-367)

世帯 10万7553世帯
(前月比-79)

ふくチャンネル 番組情報

福井ケーブルテレビ(地デジ121ch)の行政チャンネル「ふくチャンネル」では、福井市の施策や地域の情報、身近な話題などを放送しています。

番組名	内容	放送期間
いきいき情報 ふくい	2月をプレーバック	3/31まで
	いのちを守ろう！—地震に強い住宅—	4/1～15
やるっさ FUKUI	今こそ学ぼう 災害・防災のこと	4/15まで
福アワセ	福井の冬の風物詩？ <small>さんかくがちしんじゆうきょう</small> 三角縁神 獣鏡チヨコみ～つけた	3/31まで
	福井の歴史からしあわせみ～つけた —結城秀康—	4/1～30
市役所情報局	それゆけ！福井市調査隊 「新幹線開業に向けたおもてなしを探れ！」	3/31まで
	福いっぱいテレビ 「最新！福井市の二次交通事情」	4/1～15

※放送時間や内容は、変更することがあります。詳しくは、広報課のホームページをご覧ください。

春の交通安全市民運動

4/6～15は、「春の交通安全市民運動」期間です。

春先は、通勤・通学先が変わるなど、慣れない道を通る機会が増えます。あらためて交通安全を意識して、交通ルールを守り、交通マナーの向上を心がけましょう。

自動車

・運転時は、脇見や考え事をせず、運転に集中する

・歩行者の道路横断に注意を払う

自転車

・ヘルメットを着用する

・自転車保険などに加入する

歩行者

・道路を横断する際は、左右の安全確認を行う

・外出時には明るい色の服装や反射材の着用を心掛ける

問合せ 自転車利用推進課

TEL 20-5387

FAX 20-5139



足羽ふれあいセンター フリーレッスン

とき 4/8(月)～令和7年3/28(金)の毎週月・金曜日(88回)

5/1(水)～令和7年3/5(水)の指定する水曜日(36回)

じかん 月曜日 13:00～14:00

水曜日 18:30～19:30

金曜日 10:45～11:45

※祝日は休講します。

対象 高校生以上で、医師から運動を制限されていない人

定員 各回35人(抽選)

受講料 1回380円

申込 ①開催日の1週間前から開催日2日前の12:00まで ②窓口、電話

問合せ・ところ・申込先

足羽ふれあいセンター

TEL 34-8769

FAX 34-8796



食品ロス削減に ご協力ください

3月～5月は、新生活の始まりや大型連休などの影響により、家庭からのごみの排出量が増える傾向にあります。

家庭から出る燃やせるごみの約4割は、食べ物関係のごみです。その中には食べられるのに捨てられる「食品ロス」も含まれています。食品ロスを減らし、ごみを削減するため次のことにご協力をお願いします。

買いすぎに気を付けましょう

・買い物に出かける前に、冷蔵庫の中を確認する

・ばら売り、量り売りを利用して、必要な分だけを購入する

・すぐ使うものは、手前の商品から購入する

食材を使い切りましょう

・週に1回、「冷蔵庫一掃デー」(消費期限が近い食材を使い切る日)を設定する

・いつも捨てていた部分を工夫して食材を使い切る

・食材を使い切りやすいように、保存方法を工夫する

食べ切るようにしましょう

・自分や家族が食べ切れる量(適量)を見つける

・家族の予定を把握し、必要分だけ調理する

・残った料理は、別の料理に活用する

問合せ 環境政策課

TEL 20-5609

FAX 20-5675



マンション管理計画 認定制度が始まります

適切な管理計画を持つ分譲マンションとして市から認定されると、長寿命化工事を実施した場合の固定資産税の減額や、住宅金融支援機構の融資の金利引き下げなどを受けることができます。

対象 市内にある分譲マンションの管理組合の管理者など

申請料 2万円(マンション管理センターへの事前確認申請料)

申請 ①4/1(月)から ②ホームページ ※申請方法など、詳しくはホームページをご覧ください。

問合せ 住宅政策課

TEL 20-5571

FAX 20-5573



セーレンプラネット 春休みの投映情報

とき 4/7(日)まで

じかん	内容
10:00～10:45、 14:30～15:15、 18:00～18:45*1	ダイナソー・サバイバル 恐竜たちの大進化、 福井をめぐる小さな旅 — 10minutes Fukui Navigation —*2
11:30～12:05	宇宙なんちゃら こてつくん プラネタリウム
13:00～13:45 16:00～16:45	今夜の星空さんぽ

*1 3/30(土)、4/6(土)のみ投映します。

*2 県内観光地を全天周映像で紹介する、セーレンプラネットオリジナルの観光PR番組です。

定員 150人(先着順・会場受付)

料金 一般620円、3歳以上高校生以下310円

問合せ・ところ セーレンプラネット

TEL 43-1622 FAX 43-1644



初心者なぎなた教室

大学生以上の部(月曜日)

とき 5/13、20、27、6/3

19:30～21:00

ところ 成和中学校

大学生以上の部(水曜日)

とき 5/8、15、22、29

10:00～11:30

ところ 福井県立武道館

小学生以上の部(木曜日)

とき 5/9、16、23、30

19:00～20:30

ところ 福井県立武道館

いずれも

対象 市内に住むか通勤・通学する人

参加費 1000円

申込 ①4/30(火)まで(必着) ②電話、FAX、はがき ③共通事項、学年、希望曜日

問合せ・申込先 〒910-0026

福井市光陽1丁目17-32

福井市なぎなた連盟 田中太美子

TEL・FAX 23-0228



おさんぽ野草 レストラン

とき 4/21(日) 13:00～16:00

対象 5歳以上の子とその保護者

内容 野草を探しながらお散歩

・野草なるほど講座

・野草クッキング

定員 10組程度(抽選)

参加費 1人800円

申込 ①4/9(火)まで ②ホームページ

③共通事項

問合せ・ところ・申込先

少年自然の家

TEL 41-3660

FAX 41-3661



手話通訳者・要約筆記 者を派遣します

市が主催する行事へ手話通訳者・要約筆記者の派遣を希望する人は、各行事の担当課または障がい福祉課へ連絡してください。

問合せ 障がい福祉課

TEL 20-5435 FAX 20-5407



4月の無料相談

内容	相談日	時間	場所・電話番号	内容	相談日	時間	場所・電話番号
人権 悩みごと	4/24 (水)	13:30 ~ 16:00	市民サービス推進課 TEL 20-5544 (相談専用)	経営 (特に資金 面)	月・火・ 木・金曜日 (祝日除く)	8:30 ~ 16:30 (要予約)	商工振興課 (アオッサ5階) TEL 20-5325 FAX 20-5323
心配ごと	4/19 (金)	13:30 ~ 15:30 (1人30分まで)			青少年 ヤング テレホン	月~金曜日 (祝日除く)	8:30 ~ 17:00
年金・雇用 ・社会保険	【社会保険労 務士】 4/4 (木)	13:00 ~ 16:00		メール		終日	返信には 数日を要 します
行政書士	4/17 (水)	13:00 ~ 16:00		教育 学校 不適応	月~金曜日 (祝日除く)	9:00 ~ 16:00	チャレンジ教室 (高木北2丁目) TEL 52-1255 ✉ challenge@fukui-city.ed.jp
成年後見 ・終活	【行政書士】 4/11 (木)	13:00 ~ 15:00 (要予約)	メール		終日	返信には 数日を要 します	
行政	4/1 (月) 8 (月) 22 (月)	10:00 ~ 12:30	市民サービス推進課 TEL 20-5544 (相談専用)	生活困窮	月~金曜日 (祝日除く)	8:30 ~ 17:15	福祉総合相談室 よりそい (市役所別館3階) TEL 20-5580 FAX 20-5708
	4/10 (水)	10:00 ~ 12:30	越廼公民館 TEL 89-2182		結婚	水曜日 第3土曜日	13:30 ~ 15:30
	4/11 (木)	10:00 ~ 12:00	清水東公民館 TEL 98-4510	ひとり親・ 女性 (DVなど)			月~金曜日 (祝日除く)
	4/12 (金)	10:00 ~ 12:00	美山公民館 TEL 90-7111	妊娠・出産・ 子どもの 悩みごと	月~金曜日 (祝日除く)	8:30 ~ 17:15	こども家庭センター ふくっこ (健康管理センター内) TEL 20-2905 (相談専用)
消費生活	月~金曜日 (祝日除く)	8:30 ~ 17:00	消費者センター (フェニックス・プラザ1階) TEL 20-5588 (相談専用)	※子どもの悩みごとは、毎日(火曜日除く)9:00~18:00に、こども家庭センター分室(アオッサ5階)でも受け付けます。 TEL 20-1541(相談専用)			
労働・ 雇用	月・火・ 木・金曜日 (祝日除く)	9:00 ~ 17:00 (要予約)	しごと支援課 (アオッサ5階) TEL 20-5321 FAX 20-5323				
精神保健	【臨床心理士】 4/17 (水) 【精神科医】 4/18 (木) 25 (木)	【臨床心理士】 13:00 ~ 17:00 (要予約) 【精神科 医】 14:00 ~ 17:00 (要予約)	地域保健課 (保健所2階) TEL 33-5185 FAX 33-5473				

※場所・電話番号は3/5時点の情報です。結婚の相談は、4月から水曜日と第3土曜日に変更となります。

4月の 福井けいりん

福井F II	4/1 (月) ~ 3 (水)	福井F II モーニング7	18 (木) ~ 20 (土)
宇都宮F I 関東カップ	場外 1 (月) ~ 3 (水)	西武園G III	場外 20 (土) ~ 23 (火)
川崎G III	場外 4 (木) ~ 7 (日)	平塚F I ナイター	場外 23 (火) ~ 25 (木)
和歌山F I	場外 4 (木) ~ 6 (土)	福井F I	24 (水) ~ 26 (金)
立川F I	場外 8 (月) ~ 10 (水)	久留米G I ナイター	場外 26 (金) ~ 28 (日)
高知G III	場外 11 (木) ~ 14 (日)	オールガールズクラシック	
奈良F I ナイター	場外 11 (木) ~ 13 (土)	富山F I 西日本カップ	場外 27 (土) ~ 29 (月祝)
京都向日町F I	場外 15 (月) ~ 17 (水)	京王閣F I ナイター	場外 29 (月祝) ~ 5/1 (水)
松山F I ジャパンカップ	場外 17 (水) ~ 19 (金)	いわき平G I	場外 4/30 (火) ~ 5/5 (日祝)
		日本選手権競輪	

【TV実況中継】 ケーブルテレビ123ch

※中継は「福井F I」、「福井F II」、「川崎G III」、「京都向日町F I」を優先します。ナイターは17:00ごろから中継します。モーニング7は8:00ごろから11:10ごろまで中継します。

競輪は適度に楽しみましょう・車券の購入は20歳になってから