ふくいは楽しい！ふくいは安心！ふくいは元気！

FUKU CITY

広報ふくい
2024
7/10
No.1640

LINE　HP　X　Facebook

福いいね！

えちぜんかいがん LOVE ぜんかい！

特集

「好き」を見つけて、福井をもっと楽しもう！

福井市の海岸部が属する越前海岸。よくドライブする！という人も多いのではないでしょうか。
さわやかな海風の中をさっそうと走るのは、気持ち良いですね。
でも、そのまま通り過ぎるのはちょっと待って。車を止めて、海沿いを散策してみませんか。
きっと、今まで見過ごしていた越前海岸の魅力に気付くことができるはず。
今回は、そんな越前海岸の魅力を、越前海岸 LOVERS（ラバーズ）の「推し」と共に紹介します。

越前海岸ってこんなところ！

その1 ダイナミックな奇岩がもりだくさん！

④ 弁慶の洗濯岩

浅い海に砂や泥が堆積してできた地層が、地殻変動によって傾斜・隆起し、波による浸食を繰り返し受けたことで、「弁慶の洗濯岩」や市の天然記念物に指定されている「軍艦岩」などの特徴的な岩ができました。

鉾島 ③

高さ 50m からの眺めは絶景！

「鉾島（ほこじま）」や「亀島」は、地下深くから上昇してきたマグマが冷え固まってできました。「鉾島」では、マグマが冷え固まるときに、少しだけ体積が収縮し、規則正しい柱のような割れ目が形成される「柱状節理」を見ることができます。

自然史博物館　有馬

象や鹿の足跡、甲殻類の巣穴の化石も見ることができるネ！
ぜひじっくり観察してみてネ！
※越前海岸は国定公園のため、化石を採取することはできません。

その2 海と水仙畑のコラボレーションが圧巻！

越前海岸の水仙畑ガイドマップはこちら！

居倉の越前水仙畑 ⑧

1 月上旬～2 月ごろに満開を迎える越前水仙。日本水仙の三大群生地の一つで、70ha ある栽培面積は全国 1 位を誇ります。発祥の地と言われている下岬地区（越廼地区南部）では、令和 3 年に国の重要文化的景観に選定され、人々の暮らしと密接に結びつき築き上げられてきた景観が、福井の冬の風物詩となっています。

注目

美しい水仙を守り続けたい！
越前水仙 Reborn（リボーン）プロジェクト

県の花にも指定されている水仙ですが、栽培農家の高齢化、獣害、生育不良などにより、出荷量は平成元年と比べ、10 分の 1 程度まで減少しています。

そんな現状を打破するべく、園芸センターで始まった「越前水仙 Reborn プロジェクト」。生育不良の水仙畑の改良や栽培試験、需要調査を令和 4 年から展開しています。調査の結果を生産農家などと共有し、水仙栽培の振興に生かしているこの取り組み。今後も越前海岸に水仙が途絶えることなく咲き続け、市民に福井を水仙の産地として誇りに思ってもらえるよう、「Reborn（再生）」を目指します。

「特別な栽培技術と、年間を通じて 13 度以下に保たれている日本唯一の低温室により、水仙の通年開花を実現しました。夏でも水仙の甘い香りをご堪能いただけます。ぜひお越しください」

越前水仙の里公園　上村

越前海岸 MAP

越前海岸は、敦賀市杉津～坂井市三国町安島の海岸線。
一帯が「越前加賀海岸国定公園」に指定されているネ！

※①～⑧は特集記事内の写真に対応しています。

三里浜オリーブカルメリーナ ①

三里浜オリーブ生産組合が管理・運営するオリーブ農園。地中海地域をほうふつとさせる風景が広がる。

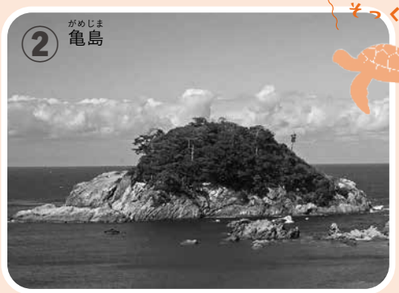
② 亀島（がめじま）

亀の形にそっくり！

沖合 100m にある無人島。
遊歩道で対岸まで歩くことができる。

亀島遊歩道はワクワクがいっぱい！
景観を楽しみながら、お気に入りスポットを探してみてネ！

越前水仙の里温泉 波の華 ⑤

目の前に広がる雄大な日本海の絶景と良質な天然温泉を同時に楽しめる日帰り温泉施設。

これ全部、亀島遊歩道で出会える！

夕日との共演！

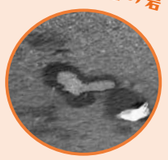
海に浮かぶハート型の岩！

越前水仙の里公園 水仙ドーム ⑥

日本で初めて水仙の通年開花に成功。
常時約 2000 本が楽しめる。

ガラガラ山キャンプ場 ⑦

日本海が広がる抜群の景色の中でキャンプやバーベキューを楽しむことができる。

人気の釣りスポット「石切場」

Check

福井市観光公式サイト「福いろ」で、お薦めスポットを紹介しています！

越前海岸 LOVERS に　聞いた

越前海岸のここが好き！

越前海岸に関わる団体・学生、5/26 開催の「こしの「港町旧道商店街」の「さかなまつり」と福いいネ！くんが参加者＆スタッフに取材しました。

ナカから見た越前海岸の魅力

越前海岸盛り上げ隊

越前海岸盛り上げ隊の皆さん

越前海岸周辺の 5 地区（棗・鷹巣・国見・越廼・殿下）の飲食店や宿泊施設など 30 以上の事業者が連携し、平成 27 年に結成した越前海岸盛り上げ隊。ガイドマップの作成や体験コンテンツの開発など、越前海岸に人の流れを生み出す活動を精力的に行っています。

越廼地区在住、副隊長の袁田卓也さんは、「さまざまな事業者が集まることで、人間関係がどこまでも広がり、面白いコラボレーションが生まれる。長年解決できなかったことも、みんなの力が集まるとある日コロッと解決できることがある。まるでオセロの駒がひっくり返るようで楽しい」と充実した活動ぶりを話します。

近年では、「盛り上げ隊がいるから安心して移住できる」と隊員を頼って移住してくる人も増えており、その人々が盛り上げ隊に加わることでさらに活動の幅が広がっているとのこと。「地域の枠を越えて、今後もこのエリアを盛り上げていく」と力強く語ってくれました。

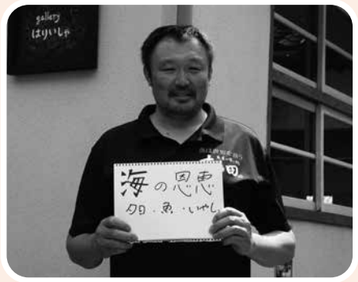

袁田卓也さん

そんな袁田さんの「推しポイント」は「海の恩恵と濃密なコミュニティ」。「ここには人工ではなく自然が作り上げた世界観があり、海の恵みをダイレクトに感じることができる。また、人と人がつながってどんどん大きな活動になっていくエネルギーがある。今後もこのコミュニティを大きくしていきたいので、このエリアにちょっとでも関わってくれる人が増えたらうれしい」

ソトから見た越前海岸の魅力

市では、観光振興に県外の学生の視点を取り入れ、積極的に情報発信しています。

共立女子大学（東京都）

野村つぐみさん

平成 29 年に福井市と連携協定を結び、福井市が抱える課題、主に越前海岸エリアの活性化に向けた施策提案に取り組んでいる野沢ゼミの野村つぐみさん。昨年は福井でゼミ合宿を行い、福井市観光公式サイト「福いろ」にも記事を投稿してくれています。

カフェのテラスから見た夕日が絶景でした！越前海岸には夕日を堪能できる場所がたくさんあります。日常を忘れて自然に囲まれながら夕日を眺めれば、癒やされること間違いなし！

ガラス工房でフォトフレーム制作体験をしたときの様子

福いろ

若者には夕日が人気！

和歌山大学（和歌山県）

稲見克宥さん

「北陸カレッジ＊」でのつながりがきっかけで、越前海岸を含めた福井市の観光プランを体験してもらった、観光学部の稲見克宥さん。福井旅の体験手帖「ふくのね」でも体験の様子を紹介しています。

僕の「推し」は、なんと言っても亀島遊歩道から眺める夕日！その美しさに心を奪われてしまいます。

＊ JR 西日本・自治体・大学生が連携し、若者視点を活用した地域活性化などを目指す産学官のプロジェクト

ふくのね

夕日

たむたむさん

ドライブしながら見る夕日に癒やされます！

そよ風＆りりあさん

学校からの帰り道に友だちと見る夕日が大好き！

たいいねさん

海

Yuuhi さん

三兄弟さん

haru さん

流木を探したり生き物を観察したり、海で遊ぶの大好き！

NONOKA さん

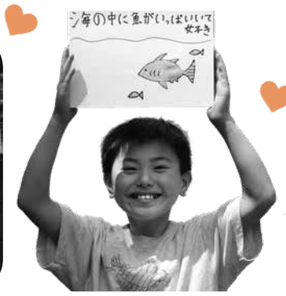

SUSUMU さん

じいじと一緒に行った釣りが楽しかった！

ののちゃんさん

いぶぶさん

カニが大好き！毎年楽しみにしています！

心晴さん

関わる人みんな、優しく接してくれます！

Shota さん

パンテス今井さん

人

思っていることをストレートに伝えてくれる人が多いです！

ヨーコさん

子育てしやすいです！

Nao さん

県外の友だちを連れて行くと、美しい海と水仙畑に喜んでくれます！

ともぞーさん

食

あきと＆ほのさん

菅野さん

見ず知らずの私にワカメの天ぷらをくれたおかあさん、とてもうれしかったです！

その他

秋祭り、とても盛り上がります！

あつしさん

中心市街地からは少し距離がある越前海岸エリア。それでも行きたくなる、住みたくなるような魅力がそこにはたくさんあります。

ただ景色を眺めるだけではなく、一歩踏み込んで、越前海岸の自然や人と触れ合ってみませんか。自分なりの「好き」が見つかると、福井での暮らしがより楽しくなることでしょう！

問合せ　観光振興課
TEL 20-5346　FAX 20-5670

福井市観光公式サイト「福いろ」

INFORMATION

●本号に掲載している情報は、6/21現在の情報です。
●最新の情報、詳しい情報は、ホームページをご覧ください。
●料金の記載のないものは無料です。
●申込欄には、①申込期間、②申込手段、③申込時に必要な情報や書類、を記載しています。
申込の記載のないものは申込不要です。
申込欄③に「共通事項」と記載されているものは、以下をお知らせください。
共通事項
行事名、住所、氏名（よみがな）、年齢、電話番号

お知らせ

子宮頸（けい）がん予防ワクチン接種

子宮頸がんの原因となるHPVの感染を防ぐワクチンが、無料で接種できます。
厚生労働省の積極的勧奨の差し控えにより接種機会を逃した人も対象です。早めに接種しましょう。
対象　次のいずれかに該当する人
A: 令和7年4/1の満年齢が12～16歳の女性
B: 平成9年4/2～平成20年4/1生まれの女性
とき　A:16歳になる日が属する年度末まで
B: 令和7年3/31まで
※3回接種することで十分な免疫が得られ、効果が高まります。3回の接種が完了するまでに6か月かかるため、Aのうち令和7年4/1の満年齢が16歳の人とBの人は、1回目を9月末までに接種する必要があります。
ところ　県内の指定医療機関
持ち物　予診票、母子健康手帳
申込　接種を受ける医療機関に直接申し込んでください。
問合せ　こども家庭センター
TEL 20-5337
FAX 28-3747

企業の省エネ「見える化」を応援します

中小企業が省エネ診断などを受ける際にかかる自己負担分を市が補助することで、企業が使うエネルギーの「見える化」を応援します。
対象　市内に事業所がある中小企業で、次のいずれかの省エネ診断や伴走支援を受けようとする事業者
・(一社)省エネルギーセンターによる「省エネ最適化診断」、「省エネお助け隊」
・(一社)環境共創イニシアチブによる「省エネクイック診断」
補助上限額　6万6090円
申込　①7/16㈫から ②窓口
※予算額に達した時点で終了します。必要書類など、詳しくはホームページをご覧ください。
問合せ・申請先　環境政策課（市役所別館4階）
TEL 20-5609
FAX 20-5754

清潔で美しいまちをつくりましょう！

ふんは飼い主が始末しましょう
犬が道路などの公共場所でふんをしたときは、飼い主はすぐに回収しましょう。
ポイ捨てはやめよう
たばこの吸い殻や飲料用容器などは、正しくごみ箱に捨てましょう。
問合せ　環境政策課
TEL 20-5609
FAX 20-5754

木造住宅無料耐震診断事前抽選会（追加募集）

対象　昭和56年5/31以前に建てられた一戸建ての木造住宅を個人で所有し、自ら居住する人
定員　各回20件（抽選）
申込　①A：7/19㈮まで、B：8/23㈮まで ②窓口
※2回に分けて抽選します。
当選者にのみ連絡します。当選後、別途申請が必要です。詳しくは、ホームページをご覧ください。
問合せ・申込先　建築指導課（市役所本館5階）
TEL 20-5574
FAX 20-5751

木造住宅の改修を支援します（追加募集）

対象　昭和56年5/31以前に建てられ、耐震診断（一般診断法または伝統診断法）を受けている一戸建ての木造住宅を個人で所有し、自ら居住する人
補助額・耐震改修工事費の100%（最大150万円）
・部分的な耐震改修工事費の100%（最大37万5000円）
・耐震シェルター設置費の100%（最大37万5000円）
※必要書類の書式はホームページにあります。申し込み方法や必要書類など、詳しくはお問い合わせください。
問合せ・申込先　建築指導課（市役所本館5階）
TEL 20-5574
FAX 20-5751

有料広告欄

UCF 上坂会計グループ
福井ほっとする相続相談室
無料相談実施中 0120-939-243
福井事務所　福井市江守中2-1312
相続手続き・遺言作成・相続税相談
広告内容を福井市が推奨するものではありません。
広告申込先　日勝アド・エージェンシー（TEL 21-0081）

夏の交通安全市民運動

7/11～20は、「夏の交通安全市民運動」期間です。夏休みを控え、子どもや高齢者の事故が増えることが心配されます。交通事故を防ぐため、あらためて交通安全を意識して、交通ルール、交通マナーを守りましょう。

自動車
・考え事をしながらの運転や、スマートフォンなどを操作しながら、車載テレビを見ながらの脇見運転は絶対にせず、運転時は運転に集中する
・譲り合いの精神で余裕を持って運転し、子どもや高齢者を見かけたときは特に注意して、十分に減速し、距離をとって走行する
・横断歩道での歩行者優先を徹底する

自転車
・ヘルメットや反射材を着用する
・左側通行を徹底するとともに、二人乗り、飲酒運転、スマホを見ながらの運転、イヤホンを着けたまま運転をしないなど、交通ルール・マナーを順守する
・ブレーキ、タイヤ、ライト、尾灯などの点検整備をする
・運転者は自転車保険に加入する

歩行者
・交通量の多い場所では、無理な横断はせず、横断歩道を渡る
・道路を横断するときは、渡り終わるまで左右の安全確認を行う

問合せ　自転車利用推進課
TEL 20-5387
FAX 20-5139

健康相談

健康や食生活に関して、保健師、看護師、管理栄養士が、対面や電話での相談に応じています。
糖尿病、高血圧、脂質異常症などの生活習慣病をはじめ、健診結果の見方、食生活や運動などの生活習慣改善に関することなど、気軽に相談してください。
じかん　8:30～17:15
※土・日曜日、祝日、年末年始を除きます。
問合せ・ところ　健康管理センター
TEL 28-1256
FAX 28-3747

市民課窓口の待ち人数を確認できます

市民課窓口のうち、証明書発行、印鑑登録、住所変更、マイナンバーカード申請窓口の待ち人数や呼出番号を、ホームページで確認できます。
問合せ　市民課
TEL 20-5286
FAX 20-6032

募集

「家族ふれあい」絵手紙コンクール作品募集

テーマ　家族のふれあい（家族と一緒に過ごした楽しい時間、家族への感謝の気持ちなど）
募集作品　はがきの大きさ（15cm×10cm）の紙に絵と文を手書きした絵手紙
※紙の種類、向きは自由です。
応募は1人1点とし、未発表で、本人創作のものに限ります。
対象・市内の小中学校、高校に通う児童・生徒とその家族
・市内に住むか勤める人
募集部門・小学校低学年の部
・小学校中学年の部
・小学校高学年の部
・中学校、高校、一般の部
申込　①8/27㈫まで（必着）②児童・生徒は学校、一般は窓口または公民館
賞　最優秀賞、優秀賞、審査員特別賞、佳作
※入賞者には、10月上旬に通知します。
問合せ・申込先　少年愛護センター（市役所本館6階 学校教育課内）
TEL 20-5418
FAX 20-5344

昨年度小学校低学年の部最優秀賞作品

公民館主事募集

任用期間　9/1～令和7年3/31
勤務時間　原則1日7時間の週5日（変則勤務あり）
休日　毎週月曜日、毎月第3日曜日、国民の休日 ほか
勤務場所　中藤島公民館
勤務内容　教育事業の企画・運営、公民館に関する事務 など
報酬　月額19万1800円
応募要件　次の全てに該当する人
・社会教育と公民館について理解と熱意がある
・高等学校卒業程度の学力がある
・パソコンによる企画書作成や経理事務などができる
・9/1から勤務できる
募集人数　1人
申込　①7/25㈭まで（必着）②窓口、郵送 ③申込用紙
※募集要項と申込用紙は、窓口と募集公民館にあります。ホームページからダウンロードすることもできます。
問合せ・申込先　〒910-8511
福井市役所 生涯学習課（本館6階）
TEL 20-5361
FAX 20-5338

20 はたちのつどい実行委員を募集します

令和7年3/23㈰にフェニックス・プラザで開催される「はたちのつどい」（旧成人式）の企画・運営を行うボランティアスタッフを募集します。
対象　平成16年4/2～平成18年4/1生まれで、8月以降、月1回程度行う実行委員会に参加できる人（オンラインでの参加可）
募集人数　10人程度
申込　①随時 ②窓口、電話、Eメール、ホームページ ③共通事項
※詳しくは、ホームページをご覧ください。
問合せ・申込先　生涯学習課（市役所本館6階）
TEL 20-5361
FAX 20-5338
✉syougai@city.fukui.lg.jp

「ふく恋」女性登録無料キャンペーン

ふくい婚活サポートセンター「ふく恋」では、AI（人工知能）が相手を紹介するマッチングシステムや婚活イベントなどを行っています。

新たにマッチングシステムに登録する女性を対象に、2年間のシステム利用登録料1万円が無料となるキャンペーンを実施します。

期間　令和7年3/31まで
登録方法　ホームページで予約後、窓口受付
問合せ・申込先　ふくい婚活サポートセンター「ふく恋」（中央1丁目）
TEL 89-1086
FAX 89-1096

福井市市民憲章キービジュアル募集

不死鳥のねがい（福井市市民憲章）制定から60周年を記念し、市民憲章の更なる普及・啓発のため、親しみを感じる「キービジュアル」（イメージ画像）のデザインを募集します。

作品条件　次の全てを満たす作品
・「不死鳥」をイメージさせる要素がある
・「不死鳥のねがい」と「福井市市民憲章」の文字を作品内に配置する
・ai形式で作成し、オブジェクトごとにレイヤー分けしたデジタルデータである
・応募者本人が作成した未発表かつ未公開のオリジナル作品である
応募資格　市内に住むか、通勤・通学する18歳以上（8/31時点での満年齢）
応募　①8/31㈯まで ②ホームページ
※表彰式は、11/30㈯に行います。
詳しくは、ホームページをご覧ください。
問合せ・申込先　不死鳥のねがい（福井市市民憲章）推進協議会（生涯学習課内）
TEL 20-5361
FAX 20-5338

納期限は
7/31㈬です

固定資産税　2期
国民健康保険税、介護保険料、後期高齢者医療保険料　1期
納税は便利な口座振替で

ふくい桜マラソンに無料招待します

令和7年3/30㈰開催のふくい桜マラソン2025に無料招待します。

招待種目　マラソンの部（42.195km）
申込資格　市内に住む18歳以上（令和7年3/30時点での満年齢）で、フルマラソン大会の完走経験がある人
定員　5人（抽選）
申込　①7/8㈪～22㈪ ②ホームページ ③共通事項、生年月日、性別、Eメールアドレス、フルマラソンの完走歴
※抽選結果は、8月初旬にEメールで連絡します。
問合せ・申込先　スポーツ課
TEL 20-5355
FAX 20-5746

花壇コンクール参加者募集

不死鳥のねがい（福井市市民憲章）運動推進の一環として、花に囲まれた潤いのある美しいまちづくりを目指し、花壇コンクールを実施します。

コース　A: フラワーロード部門全般
B: プランター部門全般
C: 大規模花壇部門一般（個人・団体）
D: 小規模花壇部門一般（個人・団体）
E: 大規模花壇部門学校・企業
応募条件　次の全てに該当する花壇やプランター
・市内にあり、不死鳥のねがい（福井市市民憲章）推進協議会が作成したプレートを挿している
・所有敷地内にある
※団体に限り、敷地所有者の了解を得て河川敷、遊歩道にあるものを含みます。
申込　①7/16㈫～8/16㈮ ②窓口、Eメール、各公民館の窓口 ③申込書
※申込書は窓口と各公民館にあります。ホームページからダウンロードすることもできます。
表彰式は、11/30㈯に行います。
問合せ・申込先　不死鳥のねがい（福井市市民憲章）推進協議会（市役所本館6階 生涯学習課内）
TEL 20-5361
FAX 20-5338
✉ syougai@city.fukui.lg.jp

イベント

夏休み歴史体験教室

「紋切り」うちわをつくろう！

とき　8/4㈰、18㈰ 14:00～15:30
対象　小学生以上（小学生は保護者同伴）
内容　江戸時代の型紙「紋切り」を切り抜いてオリジナルのうちわを作ります。
定員　各回4組（先着順）（1組4人まで）
参加費　200円

まが玉をつくろう！

とき　8/7㈬、14㈬、21㈬、28㈬ 14:00～15:30
対象　小学生以上（小学生は保護者同伴）
内容　古代のアクセサリー「まが玉」を作ります。
定員　各回10人（先着順）
参加費　100円

三角縁神獣鏡をつくろう！

とき　8/11（日祝）、12（月休） 14:00～16:30
対象　小学5年生以上（小学生は保護者同伴）
内容　古墳時代の銅鏡「三角縁神獣鏡（さんかくぶちしんじゅうきょう）」の石こうレプリカを作ります。
定員　各回8組（先着順）（1組3人まで）
参加費　1000円

「藩札」と「和同開珎」をつくろう！

とき　8/25㈰ 13:30～15:00
対象　小学5年生以上（小学生は保護者同伴）
内容　和紙で江戸時代のお金「藩札（はんさつ）」を、低融合金で奈良時代のお金「和同開珎（わどうかいちん）」を作ります。
定員　8組（先着順）（1組2人まで）
参加費　200円

いずれも

申込　①7/20㈯から ②ホームページ ③共通事項、参加希望回
問合せ・ところ・申込先
郷土歴史博物館
TEL 21-0489
FAX 21-1489

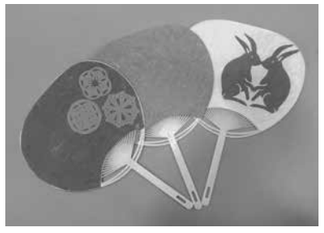
紋切りうちわ（イメージ）

夏休み子どもサイエンス

とき　8/6㈫ 10:00～12:30、13:30～16:00
ところ　ハピリンホール（ハピリン3階）
対象　小学生
内容　「はちみつスライムを作ろう」「簡単モーターを作ってみよう」など五つのものづくりコーナーや、零下196℃の世界を体験する実験ショーなど、科学の楽しさを感じられる講座です。
定員　各回50人（抽選）
申込　①7/25㈭まで ②ホームページ
問合せ　にぎわい交流施設
TEL 20-2901
FAX 20-2071

夏休み自由研究お助け隊！福井城を防御せよ

とき　7/21㈰ 10:00～11:30
ところ　アオッサ 研修室601A
対象　小学3～6年生の子とその保護者
内容　福井市歴史ボランティア「語り部」から、福井城の役目や、城の攻めや守りなどについて学びます。また、発泡スチロールを使って簡単な城門の模型を作ります。
定員　30人（保護者を含む）（抽選）
申込　①7/16㈫まで ②電話、Eメール
持ち物　筆記用具、カッター（貸出可）
問合せ・申込先　（公財）歴史のみえるまちづくり協会
TEL・FAX 35-0855

夏休みらくらく子ども博物館

とき　7/27㈯、28㈰ 13:00～16:00
※受付は15:30までです。
対象　小学1～3年生（保護者同伴）
内容　博物館ボランティア「とねりの会」会員と共に、簡単な工作を楽しみます。
※江戸時代の大名行列の衣装や浴衣が着られる「へんしん越前屋」も同時開催します。
問合せ・ところ　郷土歴史博物館
TEL 21-0489
FAX 21-1489

愛宕坂夏休みイベント

お祭り気分で楽しもう！

とき　7/31㈬ 13:30～16:00
ところ　愛宕坂茶道美術館、橘曙覧記念文学館
対象　小学生（小学3年生以下は保護者同伴）
内容　サコッシュ作り、聞き茶、ヨーヨーつり、マジックショー など
※参加者には、お菓子を差し上げます。
定員　100人（先着順）
※橘曙覧記念文学館入り口で受け付けます。
参加費　200円

しゃかしゃかお抹茶体験

とき　7/20㈯～9/1㈰ 10:00～16:00
ところ　愛宕坂茶道美術館
内容　自分で抹茶を点（た）てます。
参加費　300円（抹茶・菓子代）
※5人以上で参加する場合は、事前に愛宕坂茶道美術館（TEL 33-3933）に電話してください。
問合せ　橘曙覧記念文学館
TEL 35-1110
FAX 33-3933

文化財保護センター夏休みイベント

土器づくり

とき　7/31㈬、8/3㈯ 9:00～12:00、13:00～16:00
内容　昔と同じ道具を使って、好きな形の土器を作ります。
定員　各回20人（抽選）
参加費　300円
持ち物　飲み物、タオル
申込　①7/22㈪まで ②往復はがき、Eメール ③共通事項、参加人数

土器焼き

とき　8/19㈪ 9:00～12:00
内容　「土器づくり」で作った土器を焼きます。
※雨天時は延期します。

特別開館

7/20㈯～8/4㈰は、土・日曜日も開館します。期間中は、「まが玉づくり」や「火おこし」、「弓矢体験」ができます。

いずれも

ところ　文化財保護センター
問合せ・申込先　〒918-8026
福井市渕4丁目748
文化財保護課
TEL 35-1015
FAX 35-1017
✉ bunka-b@city.fukui.lg.jp

セーレンプラネット　夏休みの投映情報

とき　7/21㈰～8/26㈪

じかん	内容
10:00～	観光映像＋ダイナソー・サバイバル
11:30～	おしりたんてい　コズミックフロント
13:00～	今夜の星空さんぽ
14:30～	海竜王モササウルス
16:00～	今夜の星空さんぽ
18:00～	夏の歌、夏の宙（そら）*1 観光映像＋ダイナソーアート *2

＊1は7/27のみ、＊2は8/3、10、11、17、24のみ

定員　150人（先着順・9:30から会場受付）
料金　一般620円、3歳以上高校生以下310円
問合せ・ところ　セーレンプラネット
TEL 43-1622　FAX 43-1644

共通事項　行事名、住所、氏名（よみがな）、年齢、電話番号

夏休み 図書館へ行こう！

夏休み朗読会
とき　7/24㈬、31㈬、8/7㈬ 14:00～14:30
ところ　市立図書館
対象　5歳～小学生
内容　世界の物語や昔話を朗読します。

あそびとえほん 夏休みスペシャル
とき　7/28㈰ 14:00～14:45
ところ　市立図書館
対象　4歳～小学生
内容・絵本の読み聞かせ
・紙コップとストローでうたうカエルづくり

夏休み 夜のおはなし会
とき　8/2㈮ 19:00～19:40
ところ　桜木図書館
対象　5歳～小学生（保護者同伴）
内容　「おはなしのろうそく」に火をともし、ちょっと怖い昔話などを語ります。絵本の読み聞かせや折り紙でちょうちんおばけ作りを行います。

夏休み おはなしのせかい
とき【市立図書館】8/2㈮、【みどり図書館】8/8㈭
じかん　14:00～14:40
対象　5歳～小学生
内容　「おはなしのろうそく」に火をともし、昔話や創作のお話を語ります。

市立図書館　みどり図書館

リサイクル工作とよみきかせ会
とき　8/7㈬ 14:00～15:00
ところ　桜木図書館
対象　小学生
内容・ペットボトルスノードーム作り
・絵本の読み聞かせ、関連本の紹介
定員　10人（先着順）
申込　①7/21㈰ 10:00から ②桜木図書館の窓口、電話

夏のおはなしと工作
とき　8/8㈭ 14:00～15:00
ところ　美山図書館
対象　5歳～小学生
内容　おはなしのろうそくに火をともし、昔話を語ります。紙コップで「ほねほねマリオネット」を作ります。
定員　5人（先着順）
申込　①7/20㈯ 10:00～8/3㈯
②桜木図書館に電話、ホームページ

問合せ　市立図書館　TEL 20-5000　FAX 20-5002
みどり図書館　TEL 34-8859　FAX 34-8499
桜木図書館　TEL 20-1530　FAX 20-1531
美山図書館　TEL・FAX 90-1700

夏休みは親子で越美北線に乗ろう！

とき　7/27㈯ 9:00～16:05
※雨天決行。天候によって内容を変更する場合があります。
集合場所　ハピラインふくい福井駅 券売機付近
対象　市内に住む人
コース　福井駅→大野市化石発掘体験センターHOROSSA（ホロッサ）！→パークホテル九頭竜（釣り堀体験）→福井駅
参加費　運賃（大人2320円、子ども1160円）、釣り堀体験料（1000円）、昼食代
※参加者には、越美北線オリジナルカード1枚、北陸新幹線福井開業記念コットンバッグ1枚、HOROSSA! 体験料無料の特典があります。
定員　20人（抽選）
申込　①7/15（月祝）9:00～22㈪ 12:00（必着）②はがき、ホームページ
問合せ・申込先　〒912-8666
大野市天神町1-1　越美北線と乗合バスに乗る運動を進める会事務局（大野市交通住宅まちづくり課）
TEL 0779-64-4815
（8:30～17:00）
FAX 0779-66-1118

夏休み租税教室

とき　8/1㈭
じかん　【小学5・6年生対象】
10:30～11:45
【中学生対象】13:45～15:00
ところ　福井県税理士会館（日之出5丁目）
内容　税理士が税金の役割や必要性について分かりやすく解説します。
定員　各30人（先着順）
持ち物　筆記用具
申込　①7/16㈫ 9:00から ②電話
③共通事項
問合せ・申込先
福井税務署 税務広報広聴官
TEL 20-0141
FAX 20-5748

みんなの宿題おうえんします

とき　7/31㈬ 10:00～15:00
ところ　ハピリンホール（ハピリン3階）
対象　小学生
内容　市内の塾5校とエンゼルランドふくいの先生が夏休みの宿題を教科ごとに指導します。各塾の模擬授業も行います。
問合せ　にぎわい交流施設
TEL 20-2901
FAX 20-2071

おうちde（で）省エネコンテスト開催

対象　市内の家庭
内容　電力使用量が増える夏に、家庭で省エネに取り組み、地球にも家計にもやさしい生活をしてみませんか。取り組み内容が面白かった家庭、節電を頑張った家庭には豪華景品を差し上げます。
応募　①7/31㈬まで（必着）②郵送、ホームページ ③応募用紙
※応募は1家庭につき1回までです。
応募用紙は窓口にあります。ホームページからダウンロードすることもできます。
詳しくは、ホームページをご覧ください。
問合せ・応募先　〒910-8511
福井市役所 環境推進会議（別館4階 環境政策課内）
TEL 20-5609
FAX 20-5754

福井市市民憲章制定60周年記念 夏期巡回ラジオ体操・みんなの体操会

日本全国の会場を回る「巡回ラジオ体操・みんなの体操会」を、20年ぶりに福井市で開催します。ピアノの生演奏に合わせてラジオ体操を行い、当日の様子はNHKラジオ第1で全国に生放送されます。夏の思い出づくりに、皆さんで参加してください。

とき　7/30㈫ 6:00～（荒天中止）
※開場は5:30です。
開催の有無は、当日4:30以降に自動音声案内（050-5433-3226）またはホームページでお知らせします。
ところ　市スポーツ公園フットボールセンター（安田町）
※参加者には記念品を差し上げます。
問合せ　スポーツ課
TEL 20-5355
FAX 20-5746

イメージキャラクター
ラタ坊

救命のプロが教えます！普通救命講習

とき　8/3㈯ 9:00～12:00
ところ　フェニックス・プラザ
対象　市内に住むか、通勤・通学する中学生以上
定員　50人（先着順）
申込　①7/16㈫ 9:00～31㈬ 17:00
②電話 ③共通事項
※動きやすい服装で参加してください。
講習修了時に修了証を交付します。
駐車場は、フェニックス・プラザ自動車駐車場（有料）を利用してください。
問合せ・申込先　救急救助課
TEL 20-3998
（平日9:00～17:00）
FAX 20-3119

特別展　きょうりゅうがいたちきゅう

とき　7/20㈯～8/25㈰
内容　恐竜と地球をテーマにした特別展です。福井出身イラストレーターさいとうかおりさん制作のフォトスポットや恐竜が飛び出すAR体験コーナー、肉食恐竜ロボットなどの展示のほか、恐竜絵付け体験などのワークショップも行います。
料金　410円
※高校生以下、70歳以上は無料です。
問合せ・ところ・申込先
セーレンプラネット
TEL 43-1622
FAX 43-1644

有料広告欄

法律無料相談会
交通事故　相続　離婚不倫　借金

7/29㈪・30㈫・31㈬
そのお悩みひとりで悩まずに弁護士に相談しませんか？

弁護士法人［福井弁護士会所属］　FUKUI LAW OFFICE
ふくい総合法律事務所
〒910-0005　福井市大手3丁目14-10　TMY大名町ビル5階

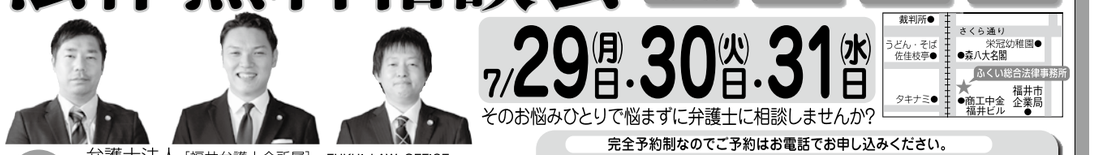

完全予約制なのでご予約はお電話でお申し込みください。
完全予約制　☎0776-28-2824
【受付時間/平日10:00～17:00】

広告内容を福井市が推奨するものではありません。　**広告申込先**　日勝アド・エージェンシー（TEL 21-0081）

共通事項　行事名、住所、氏名（よみがな）、年齢、電話番号

夏季特別展 橋本左内と横井小楠

とき　7/20㈯～9/1㈰
9:00～19:00
※入館は18:30までです。
内容　橋本左内生誕190周年と、福井市・熊本市の姉妹都市提携30周年を記念し、幕末の福井藩を全国屈指の雄藩へと成長させた橋本左内と横井小楠の実像と軌跡を、新たに発見された資料を交えながら紹介します。
観覧料・一般　700円
・高校・大学生　500円
※チケットの半券提示で、2回目以降の観覧料は400円になります。
中学生以下、70歳以上、障がい者とその付添人は無料です。

学芸員トークセッション
とき　8/3㈯14:00～15:30
内容　熊本県立美術館学芸員宮川聖子氏と、当館学芸員によるトークセッションです。
定員　60人（先着順・会場受付）
参加費　100円

特別展見どころ連続講座
とき【左内編】8/10㈯
【小楠編】8/17㈯
じかん　10:30～11:30
定員　各日60人（先着順・会場受付）
参加費　100円

ギャラリートーク
とき　7/28㈰、8/31㈯
10:30～11:20
※観覧料が別途必要です。

いずれも
問合せ・ところ
郷土歴史博物館
TEL 21-0489
FAX 21-1489

防災気象情報メールに登録しましょう

避難指示などの避難情報や注意報・警報などの気象情報を、携帯電話やスマートフォンなどにお知らせします。
※通信料がかかります。

ソーラーミニカーを作ろう

とき　8/10㈯10:00～12:00
ところ　市美術館
対象　市内に住む小学生とその保護者（2人1組）
内容・再生可能エネルギーに関する講座
・ソーラーミニカー作り
定員　20組（抽選）
参加費　1組1000円
申込　①7/31㈬まで ②電話、ホームページ ③共通事項
問合せ・申込先　福井市環境推進会議（環境政策課内）
TEL 20-5609
FAX 20-5754

過去開催の様子

ボランティア講座 キッズサポートコース

とき【講義】8/24㈯10:30～12:00
【体験】8/31㈯10:30～12:00
※2日間全てに参加してください。
対象　ボランティア活動に関心のある人
※18歳以下は、保護者の同意が必要です。
内容　子どもが自分らしくいられる社会について学び、子ども専用電話相談「チャイルドライン」の受け手体験を通して、子どもへの寄り添い方を考えます。
定員　20人（先着順）
申込　①7/17㈬9:00から ②窓口、電話、FAX、Eメール ③共通事項
問合せ・ところ・申込先　総合ボランティアセンター（ハピリン4階）
TEL 20-5107
FAX 20-5168
✉ volunteer@city.fukui.lg.jp

学んで！ガチャ！知ろう！更生保護パネル展

とき　7/16㈫～22㈪
ところ　アオッサ1階 アトリウム
内容　犯罪や非行からの再出発を地域社会で支え、再犯を防止することの大切さや、保護司会などの活動を紹介したパネル展です。
※20㈯、21㈰の10:00～16:00に、景品がもらえるカプセルトイも行います。
問合せ・申込先　社会を明るくする運動福井市推進委員会事務局
TEL 30-1011
FAX 30-1044

過去開催の様子

手話奉仕員養成講座（入門課程）

とき　8/31～令和7年3/15の毎週土曜日10:00～12:00〈全23回〉
ところ　福井県社会福祉センター（光陽2丁目）
対象　市内に住むか、通勤・通学する15歳以上で、初めて手話を学ぶ人
内容　日常会話程度の手話技術を習得した手話奉仕員を養成する講座です。
定員　15人（抽選）
受講料　テキスト代（4290円）、手話動画視聴システム利用料（1760円/1年間）、振込手数料
申込　①8/5㈪まで（必着）②往復はがき、Eメール ③共通事項、職業、「入門課程」と明記
問合せ・申込先　〒910-8511
福井市役所 障がい福祉課
TEL 20-5435
FAX 20-5407
✉ sfukusi@city.fukui.lg.jp

社会を明るくする運動 福井市推進大会

とき　7/27㈯15:00～17:00
ところ　フェニックス・プラザ 小ホール
内容・内閣総理大臣メッセージ伝達式
・退任保護司への感謝状贈呈
・福井工業大学スポーツ健康科学部教授中垣内祐一氏による講演「スポーツ指導を通じて学んできたこと」
※講演のみの参加も可能です。
問合せ・申込先　社会を明るくする運動福井市推進委員会事務局
TEL 30-1011
FAX 30-1044

秋のさわやか健康体操教室

とき　9/24～12/3の毎週火曜日
10:00～11:00〈全10回〉
※10/15は休講します。
ところ　市体育館
対象　市内に住むか、通勤・通学する18歳以上
内容　健康運動指導士清水厚子氏の指導のもと、リズムに乗せて楽しく動く健康体操をします。
定員　180人（抽選）
参加費　3000円（保険料含む）
申込　①8/23㈮まで（必着）②はがき、ホームページ ③共通事項、Eメールアドレス、教室名
※抽選結果は、教室初回の約2週間前にはがきまたはEメールで通知します。
問合せ・申込先　〒910-8511
福井市役所 スポーツ課
TEL 20-5355
FAX 20-5746

過去開催の様子

秋のやさしいキントレ教室

とき　9/19～12/12の毎週木曜日
19:30～20:30〈全10回〉
※10/3、17、24は休講します。
ところ　市体育館
対象　市内に住むか、通勤・通学する中学生以上
内容　アイクラブスポーツアカデミー代表河野愛氏の指導のもと、体力向上や機能改善を目指した、簡単に取り組めるカラダにやさしいトレーニングをします。
定員　120人（抽選）
参加費　3000円（保険料含む）
持ち物　ヨガマット
申込　①8/16㈮まで（必着）②はがき、ホームページ ③共通事項、Eメールアドレス、教室名
※抽選結果は、教室初回の約2週間前にはがきまたはEメールで通知します。
問合せ・申込先　〒910-8511
福井市役所 スポーツ課
TEL 20-5355
FAX 20-5746

過去開催の様子

非行防止展

とき　7/27㈯10:00～16:00
ところ　アオッサ1階 アトリウム
内容　7月は「青少年の非行・被害防止全国強調月間」です。非行、被害防止に関するパネルの展示、SNSや闇バイトの危険性に関するクイズ、広報啓発グッズの配布などを行います。
問合せ　福井市補導員連絡協議会事務局
TEL 20-5418
FAX 20-5344

運転免許自主返納出張窓口の開設

運転者教育センター、警察署で受付中の運転免許の自主返納が市役所でできる出張窓口を開設します。
とき　7/17㈬10:00～14:00
ところ　市役所本館1階 市民ホール
持ち物　有効期限前の運転免許証
内容・運転免許証の自主返納
・市内に住む65歳以上の自主返納者へのICOCAカードなどの交付
・運転免許返納相談
問合せ　自転車利用推進課
TEL 20-5387
FAX 20-5139

体力・運動能力測定会

とき　7/26㈮18:00～21:00
※受付は20:00までです。
ところ　市体育館
対象　市内に住むか、通勤・通学する20～64歳
内容　握力、上体おこし、長座体前屈、反復横跳び、20mシャトルラン、立ち幅跳び
※一部のみの参加も可能です。
持ち物　内履き、タオル、飲み物 など
問合せ　スポーツ課
TEL 20-5355
FAX 20-5746

子どもアトリエ ポストカードフレーム

とき　8/11(日祝)14:00～16:00
対象　小学1年生以上
※小学3年生以下は保護者同伴です。
定員　25人（抽選）
参加費　1300円
申込　①8/1㈭まで（必着）②往復はがき ③共通事項、学校名、学年
問合せ・ところ・申込先
〒918-8112
福井市下馬3丁目1111
市美術館
TEL 33-2990
FAX 33-3114

介護者のつどい

介護者のつどい in 安居公民館

とき　7/20㈯ 14:00 ～ 15:30
ところ　安居公民館
内容・講義「仕事と介護の両立について」
・介護者の悩み相談・交流会

介護者のつどい in たんぽぽ苑

とき　7/25㈭ 10:00 ～ 11:30
ところ　介護老人福祉施設 たんぽぽ苑（石盛３丁目）
内容・講義「介護者の健康管理・メンタルヘルスについて」
・介護者の悩み相談・交流会

いずれも

対象・介護をしている、またはしていた人
・介護に関心を持っている人
問合せ　地域包括ケア推進課
TEL 20-5400
FAX 20-5426

熊本市との姉妹都市提携 30 周年記念式典

とき　7/21㈰ 10:00 ～ 12:00
ところ　観光交流センター１階
内容　本市と熊本市は、平成６年の姉妹都市提携から今年で 30 周年を迎えます。今後の両市交流のさらなる発展を目指し、記念式典を開催します。
・ＦＭラジオ公開収録（市長対談）
・姉妹都市青少年交流事業参加小学生との意見交換
問合せ　国際室
TEL 20-5300
FAX 20-5670

大学生集まれ！企業訪問ツアー

とき　8/6㈫、8㈭、20㈫、22㈭、27㈫、29㈭
ところ　アオッサ７階 Ｆスクエア
対象　市内の民間企業への就職に関心のある大学生
※学年、出身地、居住地は問いません。
内容・就活スタート講座（企業研究）
・企業訪問（社内見学、先輩社員との交流など）
定員　各日５人程度（抽選）
申込　① 7/26㈮まで ②ホームページ
問合せ・申込先
しごと支援課
TEL 20-5321
FAX 20-5323

戦国宝探し in 一乗谷朝倉氏遺跡

とき　7/19㈮～ 10/31㈭
ところ　一乗谷朝倉氏遺跡、JR 一乗谷駅周辺
内容　一乗谷に隠された宝箱を探す、小学生から大人まで楽しめる「体験型謎解きゲーム」です。謎を解き、景品をゲットしましょう。
※復原町並へ入場するには、別途入場料が必要です。
問合せ　観光振興課
TEL 20-5346
FAX 20-5670

新しい給食センターを見学してみよう

とき　8/20㈫ 10:00 ～ 12:00
対象　市内に通学する小学生とその保護者
内容　施設見学、大量調理の疑似体験、給食の試食などを行います。
定員　20 組 40 人（先着順）
持ち物　上履き など
参加費　１人 307 円
申込　① 7/16㈫から ②ホームページ ③共通事項、学校名、学年
問合せ・ところ・申込先
学校給食センター
TEL 37-3067
FAX 37-3068

学校給食センターの外観

障がい者スポーツ教室

とき　7/20㈯ 13:30 ～ 15:30
ところ　ちもり体育館（渕４丁目）
対象　市内に住むか通勤・通学する人
内容　車椅子バスケットボール体験、ボッチャ、オーバルボール など
持ち物　タオル、内履き、飲み物 など
問合せ　障がい福祉課
TEL 20-5435
FAX 20-5407

手話通訳者・要約筆記者を派遣します

市が主催する行事へ手話通訳者・要約筆記者の派遣を希望する人は、各行事の担当課または障がい福祉課へ連絡してください。
問合せ　障がい福祉課
TEL 20-5435　FAX 20-5407

有料広告欄

地域密着
建物のお悩み何でもご相談ください
屋根・外壁の塗装・板金・瓦工事
解体・エクステリア　施工後のアフターサービスも万全
●新築以外のリフォーム全般
●銀行リフォームローンご利用可能
●調査/お見積もりは無料
各種リフォーム承ります！
株式会社 フクイ装建　☎0776-26-5220
〒910-0004 福井市宝永1丁目20-7　フクイ装建　検索
広告内容を福井市が推奨するものではありません。
広告申込先　日勝アド・エージェンシー（TEL 21-0081）

美山 B&G 海洋センタープール 一般開放

とき　7/20㈯～ 8/9㈮
10:00 ～ 17:15
※受付は 16:30 までです。
休場日　毎週水曜日
※悪天候などにより、臨時休場する場合があります。詳しくは、ホームページをご覧ください。
入場料　一般・高校生 210 円、中学生以下 100 円
問合せ　市体育館
TEL 20-5394
FAX 20-5396

世界の楽器に触れてみよう

とき　8/8㈭ 13:00 ～ 14:00、14:30 ～ 15:30
対象　小学生以上
内容　民族楽器アンサンブル「豪音」による、ハープなどの約 15 種類の民族楽器の演奏を聞き、それぞれの楽器を体験します。
定員　各回 25 人（抽選）
申込　① 7/13㈯～ 28㈰ ②電話、ホームページ
※当選者には 8/1㈭に連絡します。
問合せ・ところ・申込先
グリフィス記念館
TEL・FAX 50-2911

YouTube で配信中！

福井ケーブルテレビ「ふくチャンネル」で放送している番組の一部は、YouTube チャンネル「福井市広報課ふくチャンネル」でも配信しています。「チャンネル登録」をすると、更新のお知らせが届きます。

特別展関連行事 ホネ部を見学！

とき　8/10㈯、24㈯
10:00 ～ 12:00
対象　高校生以上
内容　当館の骨格標本作製ボランティアグループ「ホネ部」の活動や収蔵庫を見学します。
定員　各日４組(先着順)(１組５人まで)
申込　① 7/17㈬ 10:00 から ②電話
※別途、入館料が必要です。
問合せ・申込先
自然史博物館
TEL 35-2844
FAX 34-4460

月と二重星（うしかい座）を見よう

とき　7/20㈯ 19:30 ～ 21:00
（雨天・曇天中止）
※中学生以下は保護者同伴です。
問合せ　自然史博物館
TEL 35-2844
FAX 34-4460

6/1 の人口と世帯

人口　25 万 4666 人（前月比－111）
世帯　10 万 8204 世帯（前月比＋134）

季節の変わり湯 グレープフルーツ湯

とき　7/15(月祝) 10:00 ～ 22:00
※受付は 21:00 までです。
ところ　越前水仙の里温泉 波の華
内容　疲労回復や美肌効果が期待できるグレープフルーツの香りで癒やされませんか。
入浴料・大人（中学生以上）　570 円
・市内に住む 65 歳以上　400 円
・小学生　250 円
・未就学児（３歳以上）　200 円
問合せ　越前水仙の里温泉波の華
TEL 89-7387
FAX 89-7388

福井市上下水道展

とき　7/28㈰ 10:00 ～ 15:30
（荒天中止）
ところ　中央公園
内容・ウォーターバトル大会
※事前申し込みが必要です。詳しくは、ホームページをご覧ください。
・ふわふわプール
・上下水道にまつわる工作や体験コーナー
・来場者プレゼント（先着 200 人）
・キッチンカーの出店
問合せ　経営管理課
TEL 20-5615
FAX 27-2753

ふくチャンネル 番組情報

福井ケーブルテレビ（地デジ 121ch）の行政チャンネル「ふくチャンネル」では、福井市の施策や地域の情報、身近な話題などを放送しています。

番組名	内　容	放送期間
いきいき情報ふくい	共に生きる未来 ―障害者差別解消への道 ―	7/1 ～ 31
福アワセ	福いいネ！くんと行く　福井梅を味わう旅	7/1 ～ 31
市役所情報局	ふくいの昔映像フィルム「たちあがる街」	7/1 ～ 31

※放送時間や内容は、変更することがあります。詳しくは、広報プロモーション課のホームページをご覧ください。

福井と水害

福井豪雨から今年で20年

BACK to that FUKUI
あの日の福いいネ！

福井の昔の写真を、学芸員の解説を添えて紹介します。

昭和23年 福井地震と水害

福井豪雨から 20 年。福井市街地は、九頭竜川、日野川、足羽川などの河川の水位よりも低い場所に位置するため、福井豪雨以前も度重なる水害に悩まされてきました。

戦後、特に大きな被害をもたらしたのが、昭和 23 年の福井地震と豪雨による複合災害です。6 月 28 日に発生した福井地震は、福井県下に全壊 3 万 3482 戸、死者 3848 人という被害をもたらしました。九頭竜川、足羽川などの堤防に亀裂が入り、沈下・崩落するなど、影響は河川にも及び、それが約 1 か月後の大水害の一因となります。

7 月 24 日から降り続いた雨で河川が増水。25 日午後から雨がさらに激しくなり、同日 18 時ごろ、中藤島村灯明寺地籍（現福井市灯明寺地籍）の九頭竜川左岸堤防が決壊します。西藤島村（現福井市西藤島地区）から福井市西北部一帯が、泥海と化しました。足羽川、荒川なども氾濫して各所で市街地に流れ込み、福井県下で床上浸水 2156 戸に及ぶ大惨事となりました。

昭和の時代には、その後も昭和 28 年 9 月（台風 13 号）、34 年 8 月（台風 7 号）、36 年 9 月（第二室戸台風）、39 年 7 月、40 年 9 月（奥越豪雨）、47 年 7 月、56 年 7 月など、それぞれ 10 年たたないうちに水害が起きています。

昭和 23 年の水害で屋根に避難する人たち

昭和 23 年の水害（田原町付近）

昭和 34 年の水害（北の庄通り付近）

昭和 34 年の水害（城ノ橋下町）

昭和 47 年の水害

昭和 47 年の水害

昭和 47 年の水害

平成16年7月福井豪雨

平成 16 年 7 月 18 日未明から足羽川流域で降り出した雨は、しだいに激しさを増し、猛烈な豪雨となりました。1 時間降水量が、美山町（現福井市美山地区）で 96mm、福井市で 75mm と、いずれも観測史上最大を記録。山間部では、土石流が集落を襲い、足羽川に架かる JR 越美北線の鉄橋は、5 か所で橋桁が落下、流出しました。

平野部の市街地では、18 日午前から内水氾濫による浸水が広がりました。その後、上流からの濁流で足羽川の水位が上昇し、堤防から水があふれ出します。そして 13 時 34 分、左岸春日 1 丁目付近がついに決壊、東西約 3.5km に及ぶ広い範囲が浸水しました。

福井県下で、死者 4 人、行方不明 1 人、床上浸水 3313 戸、床下浸水 1 万 324 戸という甚大な被害を記録しました。

福井豪雨を受けて、足羽川や日野川では、水害の再発を防ぐため河床掘削や護岸などの工事が行われ、現在は、川の水が当時よりもスムーズに流れる状態になっています。しかし、気候変動により自然災害が激化している近年、想定を超える災害がいつ発生するか分かりません。

普段から洪水・土砂災害ハザードマップなどを参照し、いざというときの避難行動について確認しておくことが大事です。そして、もし「避難指示」が出されたとき（高齢者や障がいのある人など、避難に時間がかかる人は「高齢者等避難」が出されたとき）は、迷わず、速やかに、安全な場所に避難してください。

洪水・土砂災害
ハザードマップ

足羽川の濁流により川沿いの道路が崩壊（西河原町）

旧美山町役場の正面

浸水した月見 4 丁目付近

春日 1 丁目の堤防決壊箇所

BOOK LABO

図書館司書が本を紹介します。

今月のテーマ「家族」

『海の見える理髪店』

荻原 浩 著（集英社）

6 編の短編小説集。表題作は、海辺の小さな理髪店を訪れた「僕」と、大物俳優たちもほれ込む腕前を持つ店主の物語。調髪しながら、自らの人生を語り始めた店主は、「僕」が理髪店に最初で最後となる予約を入れた理由に気づく。作品に出てくるのは、家族のことで何らかの後悔の念を抱えた人たち。過去と向き合い、未来へ踏み出すきっかけをつかもうと、懸命に生きる彼らの姿に、じんわりと心が温かくなる作品。

『戦国日本の生態系（エコシステム） 庶民の生存戦略を復元する』

高木 久史 著（講談社）

戦国時代の庶民といえば、自給自足の農民で、領主から搾取されるだけの存在だと思われがちだが、当時の記録を庶民の目線で捉え直すと、意外としたたかにたくましく生きていたことが分かる。時として彼らは、領主に対して家族のように協力する代わりに、権利の保護や争いごとの調停を要求した。越前国西部（越前海岸や丹生山地周辺）に残された記録を読み解き、信長や秀吉といった英雄の活躍を主体的に支えていた庶民の営みを描き出す。

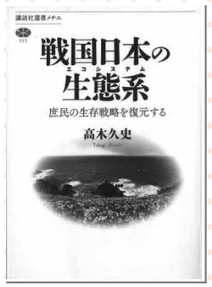

福井市広報紙【広報ふくい】 No.1640 2024年7月10日号 発行：福井市 編集：福井市広報プロモーション課 〒910-8511 福井市大手3丁目10番1号 TEL 0776-20-5257 FAX 0776-20-5438

特別展

ようこそ！ホネ部へ！

～動物の骨格と標本作製の魅力～

リュウグウノツカイ全身骨格標本

今年で創立20周年を迎えた自然史博物館脊椎動物骨格標本作製ボランティアグループ「ホネ部」。「ホネ部」がこれまでに当館で作製した多数の骨格標本を展示し、動物の骨の魅力や標本作りの面白さを解説します。

オサガメ全身骨格標本

とき 7/13(土)～9/29(日)
9:00～17:15
※入館は、16:45までです。
毎週月曜日（祝・休日の場合は翌日）は休館します。
ただし、8/12(月休)、13(火)は開館します。

入館料 100円
※中学生以下、70歳以上、障がい者とその付添人1人は無料です。

ホネ部ってナニ？

福井の動物の記録を、博物館標本として後世に残すため、市民が集まり、標本を作っています。

活動の様子

自然史博物館
TEL 35-2844　FAX 34-4460

夏季特別展「橋本左内と横井小楠」関連企画

修復完成！橋本左内の書簡集

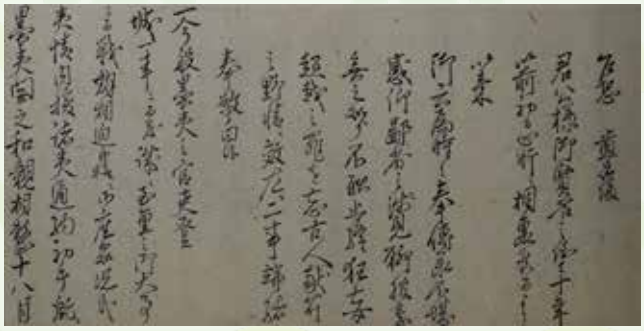

橋本左内宛立花壱岐（柳川藩家老）書簡

昨年実施したクラウドファンディングで寄せられた支援によって修理した橋本左内ゆかりの手紙（書簡）を展示します。

とき 7/12(金)～9/1(日)
9:00～19:00
※入館は、18:30までです。

入館料 220円
※中学生以下、70歳以上、障がい者とその付添人1人は無料です。

橋本左内宛堀仲左衛門（薩摩藩士）書簡

橋本左内宛長岡監物（熊本藩家老）書簡

担当学芸員によるギャラリートーク
7/13(土)、27(土)、8/24(土)　10:30～11:00
※入館料が必要です。

修理中の様子

クラウドファンディングにより、多くの皆さんから賛同・協力をいただき、目標金額を達成することができました。ありがとうございました。
結果の詳細や修理の様子など、詳しくは、ホームページをご覧ください。

郷土歴史博物館
TEL 21-0489　FAX 21-1489