



広報ふくい

# FUKUI CITY

PUBLIC RELATIONS NEWSLETTER

2026

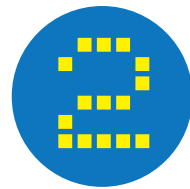

No.1666

バスに乗った。  
いつもの海が  
ちがって見えた。

特集 鉄道・バスでもう迷わない！ ICOCA でカンタン乗り降り

小丹生町の越前海岸沿いを走るバス（京福バス 越前海岸ブルーライン）



# 鉄道・バスでもう迷わない！ ICOCAでカンタン乗り降り

皆さん、鉄道やバスは、乗り方や支払い方法が分かりにくいと思いませんか。実は、昨年から福井市内の交通機関（京福バス、福井鉄道・バス、えちぜん鉄道、ハピラインふくい）でICOCA（交通系ICカード）が導入され、ぐっと便利になりました。これらの交通機関での利用方法をしっかり押さえて、鉄道やバスを乗りこなしましょう！



降りるときに小銭が無くて慌てたことがあったわ

乗り換えのたびに切符を買うのはちょっと面倒・・・



交通系 IC カードなら、**カード1枚で乗り降りも乗り換えもスムーズ**にできます

全て**カードを器にピッ！**で了します **機完**

**事前にチャージ**しておけば、小銭を用意したり切符を買う必要もありません

## カード1枚でOK！鉄道・バスの乗り方・降り方

### 京福バス、福鉄バス

#### 乗る

中ほどのドアから乗り、乗り口横の機器にカードをタッチ。



#### 降りる

運転席横の機器にカードをタッチして降りる。



乗るときに整理券を取らなくてよくなります

### 福井鉄道

#### 乗る

中ほどの入口ドアから乗り、ドア横の機器にカードをタッチ。



#### 降りる

先頭車両の運転席後ろの機器にカードをタッチして降りる。



#### ◆駅に駅員がいるとき

#### 乗る

駅のICカード改札機にカードをタッチし、中ほどの入口ドアから乗る。

#### 降りる

降りたら、駅のICカード改札機にカードをタッチ。

入口は電車の中ほどにあります

### えちぜん鉄道

#### 乗る

先頭車両の一番前のドアから乗り、ドア横の機器にカードをタッチ。



#### 降りる

先頭車両の運転席後ろの機器にカードをタッチして降りる。



#### ◆駅に駅員がいるとき

#### 乗る

駅のICカード改札機にカードをタッチし、近くの開いたドアから乗る。

#### 降りる

降りたら、駅のICカード改札機にカードをタッチ。

乗務員が車内にいるので安心ですね

## ICOCAってどんなカード？



タッチする機器



- ▶ 「交通系 IC カード」の一種で、あらかじめ現金をチャージ（入金）して支払いに使います。乗り降りするときにカードを機器にタッチします。
- ▶  マークのある全国の交通機関の運賃支払いのほか、お店や自動販売機での支払いにも使えます。

ICOCA を購入できる場所	ICOCA の現金チャージができる場所
<ul style="list-style-type: none"> <li>● 鉄道の主要駅</li> <li>● 京福バスチケットセンター</li> <li>● 福井市まちなか案内所など</li> </ul> ※現金チャージもできます。	<ul style="list-style-type: none"> <li>● 鉄道・バスの車内（ハピラインを除く）</li> <li>● ハピラインの各駅</li> <li>● コンビニエンスストア（一部を除く）など</li> </ul>

※他にも Suica などの交通系 IC カードが利用できます。

※上記以外のカードを購入できる場所、チャージできる場所など、詳しくはホームページをご覧ください。



### ハピラインふくい

#### 乗る

駅のICカード改札機にカードをタッチ。



#### 降りる

降りたら、駅のICカード改札機にカードをタッチ。

問合せ 地域交通課 TEL 20-5138 FAX 20-5139

交通系 IC カードは、ピッ！とかずだけで手軽に乗り降りできるところが魅力です。お出かけの際には、ぜひ交通系 IC カードを使って鉄道やバスを利用してください。車とは違う景色に出会えるのも、公共交通ならではの楽しみです。







# とっておき！ 写真で伝えたい！ わたしの冬の越前海岸

冬の越前海岸。福井に住んでいると当たり前ですが、初めて見る人にとっては新鮮で、あっと驚く景色や場面の宝庫です。ちょっといいなと思った何気ないシーンを写真に撮って、その魅力をみんなに伝えてみませんか。SNSなどに投稿すれば、大きな反響があるかも！？

## ザ・日本海の荒波！



## 王者越前がに＆海の幸たち



冬の日本海といえば荒波。岩に打ち付け、華麗に弾け散る大迫力の水しぶきは、大自然のアートです。

食べておいしいだけじゃない、越前海岸の冬の海の幸は、色鮮やかで写真映えます！



## 海を感じる 各種スポット



スポット情報など  
詳しくはこちら



福いろ

## NEWS！

## グッドデザイン賞を授賞



フーケ Bouquet」、水仙産地の風景を伝える宿「点景」、地域の物語を共有する文化的景観の発信などの取り組みが、地域デザインの新しい可能性を示すものとして高く評価されました。

昨年の『広報ふくい』4月号で、越前海岸の魅力を伝える「プロモーションの達人」として紹介した高橋要さん。高橋さんが代表を務める「ノカテ」の活動が、2025年度のグッドデザイン賞で「グッドフォーカス賞」を授賞しました。日本水仙の新しい楽しみ方を提案する「SUISEN



ノカテ



ノカテの皆さん

## 越前水仙

越前海岸は、水仙の日本三大群生地の一つ。  
一面の水仙畑に風雪が舞う光景は幻想的です。

写真提供：越前水仙カメラ



## 夕景

刻一刻と表情を変える冬の日本海の空。さっきまで雪が降っていたと思ったら、雲間から光が降り注ぐことも。

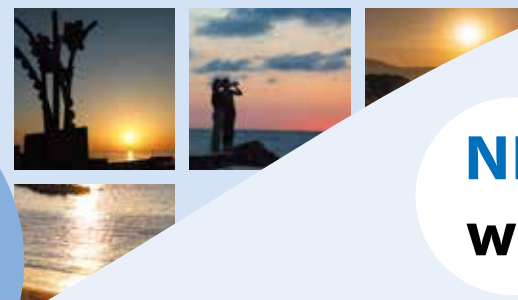

## NEW スポット！ waku terrace (ワクテラス)

越前海岸に新しく一棟貸しの宿泊施設がオープン！ オーナーは、なんとあの有名 YouTuber のカズさんです。動画を通じて福井のライフスタイルや観光情報などを発信し、福井のプロモーションにおいても活躍してくれているカズさん。視聴者の皆さんの福井に遊



カズさん

びに行きたいという声に、自信を持っておすすめできる拠点を作りたいかっただけです。施設のある浜北山町は、「切り立った高台にあり海が一望できる越前海岸でもトップクラスに見晴らしのよい場所。福井は天気が悪い日も多いので、どんな天候でも室内で楽しめるよう設備を整えました。マニアクカもかもしれませんが、荒れた日本海の波も、迫力があっておすすめです。温かい部屋の中から、ぜひ一度は見えてほしいです。『ザ・日本海』を体感できますよ！」  
周辺で頻発するイノシシなどの獣害に対して集落の人たちと協働で対策を講じるなど、地元のためにも奮闘中のカズさん。詳しくは、福井市公式 note のロングインタビュー記事もご覧ください。



公式 note

## 福井市公式 LINE フォトキャンペーン

2/1(日)～28(土)

あなたのとっておきの冬の越前海岸の写真を、おすすめポイントとともに投稿してください。

抽選で素敵なプレゼントを差し上げます。



応募方法

温泉に入りながら  
夕日を眺められます！



越前水仙の里  
温泉 波の華







# E V E N T S

## イベントカレンダー

2・3月に実施、または申し込みを開始する  
福井市のイベント情報をお知らせします。  
詳しくは、表に記載されている各ページや市  
ホームページをご覧ください。



子育て



こども



高齢者

## 2月

- |      |                                  |      |
|------|----------------------------------|------|
| 3 火  | おさごえ民家園 ひなまつり 〈～ 3/3〉            | p.18 |
| 4 水  | 期間限定プラネタリウム<br>〈～ 2/28〉          | p.8  |
| 7 土  | 郷土歴史博物館・企画展<br>おひなさま〈～ 4/12〉     | p.18 |
|      | 館蔵品ギャラリー 福井の宮大工<br>小林小太郎〈～ 4/12〉 | p.9  |
|      | 福井発ビジネスプランコンテスト<br>最終選考会         | p.8  |
| 14 土 | 冬の節電振り返り！<br>ネックウォーマー編み          | p.9  |
|      | 笠間日動美術館所蔵<br>近代西洋美術の巨匠展 〈～ 3/29〉 | p.9  |
|      | 障がい児者スポーツ教室                      | p.10 |
| 20 金 | 茶の湯 菓子の器 〈～ 6/21〉                | p.8  |
| 21 土 | 土器づくり                            | p.9  |
| 26 木 | 介護者のつどい in たんぼぼ苑                 | p.10 |
|      | 園芸講習会                            | p.10 |
| 28 土 | 入門講座 橘曙覧ってどんな人？                  | p.9  |



## 3月

- |      |                              |       |
|------|------------------------------|-------|
| 1 日  | 雛祭り菓子でおもてなし                  | p.8   |
|      | お宝ハンター<br>わくわくダンジョン          | ★ p.7 |
|      | ふくい文化体験ひろば<br>ーやってみようー vol.2 | ★ p.7 |
| 5 木  | 0歳からのふれあい遊び教室                | ♡ p.7 |
| 7 土  | 大人の飼育体験                      | p.10  |
|      | 冬越し昆虫の観察会                    | p.10  |
|      | 障がい児者スポーツ教室                  | p.10  |
| 8 日  | 健康講座「女性の健康」                  | p.10  |
|      | 子どもアトリエ 毛糸で描こう               | ★ p.7 |
| 14 土 | パチパチほくほくたき火大会<br>〈、3/15〉     | ★ p.8 |
|      | 角鹿尚計と学ぶ<br>笠原良策をめぐる左内と曙覧     | p.9   |
| 20 金 | ジャズライブ<br>Sing Swing × Tap   | p.8   |
| 22 日 | 辻村深月氏作家講演会                   | p.9   |
| 23 月 | ハピリン Labo<br>演劇ワークショップ       | p.8   |



# E V E N T S

## イベント情報

- 本号に掲載している情報は、12/23 現在の情報です。
- 最新の情報、詳しい情報は、ホームページをご覧ください。各記事の二次元コードからアクセスできます。
- 略語の見方  
**日** 日にち **時** 時間 **場** 場所 **対** 対象 **定** 定員  
**費** 参加費 **持** 持ち物 **申** 申込情報 **問** 問合せ先・申込先
- 費**の記載がないものは無料です。
- 申**には、①申込期間、②申込手段、を記載しています。  
 申込時に必要な情報として「共通事項」と記載されているものは、以下をお知らせください。  
**行事名、住所、氏名（よみがな）、年齢、電話番号**  
**申**の記載がないものは申込不要です。
- 有料広告欄は、広告内容を福井市が推奨するものではありません。広告の申し込みは、日勝アド・エージェンシー（TEL 21-0081）にお問い合わせください。

### ふくい文化体験ひろば ーやってみようーvol.2



部活動の地域展開に向けて、こどもたちがさまざまな文化芸術活動を体験できるイベントを開催します。キッズダンス、バレエ、こども太鼓、箏、三味線、華道などを体験できます。

**日** 3/1 (日) 10:00 ~ 15:00

**場** 東安居公民館、東安居小学校

**対** 小中学生とその保護者

※小学2年生以下は保護者同伴です。

**申** ① 2/1 (日)から ②ホームページ

**問** ふくい文化体験ひろば実行委員会

TEL 23-6905 FAX 23-7905



華道体験の様子

### 子育て

#### 0歳からの ふれあい遊び教室



保健師からこどもの育ちを促す関わりについての話を聞き、保育士と一緒に親子で楽しむ「ふれあい遊び」を行います。

**日** 3/5 (木) 10:00 ~ 11:00

※受付は 9:40 からです。

**対** 生後6か月~1歳2か月ごろの子とその保護者

**定** 40人（先着順）

**申** ①2/16 (月) 8:30から ②ホームページ

**問・場** こども家庭センター  
TEL 20-5337 FAX 28-3747

### こども

#### お宝ハンター わくわくダンジョン



家族で館内を巡りながら謎解きやクイズ、的当て、宝探しなどのミッションに挑戦し、力を合わせてダンジョン脱出を目指します。

**日** 3/1 (日) 13:00 ~ 16:00

**対** 小学生以上の子とその保護者

**定** 25組程度（抽選）

**費** 500円

**申** ① 2/10 (火)まで ②ホームページ

**問・場** 少年自然の家

TEL 41-3660 FAX 41-3661

### 子どもアトリエ 毛糸で描こう



**日** 3/8 (日) 14:00 ~ 16:00

**対** 4歳以上（小学3年以下は保護者同伴）

**定** 25人（抽選）

**費** 1000円

**申** ① 2/26 (木)まで ②往復はがき、ホームページ

※共通事項、学校名、学年をお知らせください。

**問・場** 〒918-8112

福井市下馬3丁目1111 市美術館

TEL 33-2990 FAX 33-3114



作品イメージ

## パチパチほくほく たき火大会



「遊ぶ・作る・食べる」をテーマに、たき火大会を開催します。たき火クッキングやマシュマロスモア作り、まき割り・火おこし体験など、おいしくて楽しいプログラムが盛りだくさんです。

- 日** 3/14(土)、15(日) 12:30～16:00  
**対** 5歳以上の子とその保護者  
**定** 25組程度(抽選)  
**費** 800円  
**申** ①2/23(月祝)まで ②ホームページ  
**問・場** 少年自然の家  
 TEL 41-3660 FAX 41-3661



昨年の様子

## ▶ 一般

## 福井発ビジネスプラン コンテスト最終選考会



「福井を良くしたい」「日本を元気にしたい」という起業家、学生によるビジネスプランの公開プレゼンテーションを行い、グランプリを決定します。

- 日** 2/7(土) 14:00～17:30  
**場** ハピリンホール  
 ※オンラインでも視聴できます。  
**申** ①2/6(金)まで ②ホームページ  
**問** 福井発！ビジネスプランコンテスト2025実行委員会事務局  
 TEL 090-3297-8609  
 FAX 67-7344

## ジャズライブ Sing Swing × Tap



県を代表するアルトサックス奏者の白井淳夫氏をバンドマスターに、ゲストを交えてビッグバンドの生演奏をお届けします。

- 日** 3/20(金祝) 17:00～19:00  
**場** ハピリンホール(ハピリン3階)  
**定** 200人(全席自由)  
**費** 前売り3000円(当日3500円)  
 ※高校生以下は、学生証を当日提示することで1000円返金します。  
**問** にぎわい交流施設  
 TEL 20-2901 FAX 20-2071



白井淳夫 Swingin' Band

## 宇宙のギモン？ 答えるモン！展



展示室の「天文質問答えるもん！」コーナーにこれまで寄せられた宇宙の「ギモン」を一挙に紹介します。「ハテナ？」を「なるほど！」に変える特別展です。

- 日** 1/31(土)～3/1(日)  
**費** 一般 410円  
 ※高校生以下、70歳以上は無料です。  
 年間パスポートを利用できます。  
**問・場** セーレンプラネット  
 TEL 43-1622 FAX 43-1644

## 期間限定 プラネタリウム



エアドームやシアター工房のドームで星空を楽しめます。詳しくは、ホームページやSNSをご覧ください。

- 日** 2/4(水)～28(土)  
**費** 一般 410円  
 ※高校生以下、70歳以上は無料です。  
 常設展の観覧料を含みます。  
**問・場** セーレンプラネット  
 TEL 43-1622 FAX 43-1644

## 茶の湯 菓子の器



茶席で使う菓子の器と、和菓子の歴史や種類について紹介します。

- 日** 2/20(金)～6/21(日) 9:00～17:15  
 ※入館は16:45までです。  
 毎週月曜日(祝日の場合は翌平日)は休館です。  
**費** 100円  
 ※中学生以下、70歳以上、障がい者とその付添人は無料です。  
**問・場** 愛宕坂茶道美術館  
 TEL・FAX 33-3933

## ひな 雛祭り菓子で おもてなし



3/3のひな祭りにちなんだ手作りの和菓子をお楽しみください。

- 日** 3/1(日) 13:00～16:00  
**定** 20人(先着順)  
**費** 800円(抹茶代を含む)  
 ※中学生以下、70歳以上、障がい者は600円です。  
**申** ①2/1(日)から ②電話、FAX  
**問・場** 愛宕坂茶道美術館  
 TEL・FAX 33-3933

## ラボ ハピリン Labo 演劇ワークショップ



演劇ワークショップを通して、普段のコミュニケーションを見つめ直し、ストレスを解消してみませんか。

進行は、劇団演衆やむなしの俳優の酒井晴美氏と辻川ちかよ氏です。

- 日** 3/23(月) 19:00～21:30  
**場** ハピリンホール(ハピリン3階)  
**対** 18歳以上  
**定** 20人(先着順)  
**持** 筆記用具、動きやすい服装  
**申** ①2/5(木)から ②ホームページ  
**問** にぎわい交流施設  
 TEL 20-2901 FAX 20-2071

## 土器づくり・土器焼き



### 土器づくり

昔と同じ道具を使って、好きな形の土器を作ります。

**日** 2/21 (土) 9:00 ~ 12:00、  
13:00 ~ 16:00

**定** 各回 20 人 (抽選)

**費** 300 円

**申** ① 2/8 (日)まで ②ホームページ

※共通事項、希望時間、参加人数をお知らせください。

### 土器焼き

「土器づくり」で制作した土器を焼きます。

**日** 3/25 (水) 9:00 ~ 12:00

※雨天時は延期します。

### いずれも

**場** 文化財保護センター

**問** 文化財保護課

TEL 35-1015 FAX 35-1017

## 笠間日動美術館所蔵 近代西洋美術の巨匠展



笠間日動美術館の西洋絵画コレクションより、19 世紀から 20 世紀にかけて、フランスを中心に活躍した巨匠たちの作品を紹介する展覧会です。

**日** 2/14 (土) ~ 3/29 (日)

**時** 9:00 ~ 17:15

※入館は 16:45 までです。

2/14 (土)は 10:00 に開場します。

**費**・一般 1200 円

・高校・大学生 800 円

・小・中学生 500 円

※団体料金、休館日など、詳しくはホームページをご覧ください。

**問・場** 市美術館

TEL 33-2990 FAX 33-3114



「聖アントニウスの誘惑」  
ポール・セザンヌ (1874 年ごろ)

## 入門講座 橘曙覧って どんな人？



福井の歌人橘曙覧を知る、易しい内容の講座を行います。

**日** 2/28 (土) 13:30 ~ 15:00

**場** 愛宕坂茶道美術館

**定** 20 人 (先着順)

**費** 200 円

※中学生以下、70 歳以上、障がい者は 100 円です。

**申** ① 2/1 (日) 9:00 から ②電話、ホームページ

**問** 橘曙覧記念文学館

TEL 35-1110 FAX 33-3933

## つじむらみづき 辻村深月氏作家講演会



作家の辻村深月氏が「読むこと、書くことの喜び」と題し、著作や作家生活について講演します。

**日** 3/22 (日) 14:00 ~ 15:30

**場** アオッサ研修室 601

**対** 嶺北地域に住む中学生以上

**定** 150 人 (先着順)

**申** ① 2/16 (月) 10:00 から ②ホームページ

**問** みどり図書館

TEL 34-8859 FAX 34-8499

## つのがなおかつ 角鹿尚計と学ぶ 笠原良 策をめぐる左内と曙覧



幕末の福井で活躍した、蘭医学者笠原良策は、橋本左内と橘曙覧とどのように交流したのか。彼らとの交流が福井藩や近代日本に与えた影響について、講師の福井県立大学客員教授、角鹿尚計氏が手紙や文献により解説します。

**日** 3/14 (土) 14:00 ~ 15:30

**定** 60 人 (先着順)

**申** ① 2/12 (木)から ②窓口、電話、FAX、ホームページ

**問・場** 市立図書館

TEL 20-5000 FAX 20-5002

## 冬の節電振り返り！ ネックウォーマー編み



指編みネックウォーマー作りで「あったか体験」を楽しみながら、冬の節電や地球に優しい暮らしについて学びます。

**日** 2/14 (土) 10:00 ~ 11:30

**場** アオッサ研修室 607

**対** 市内に住むか、通勤・通学する小学生以上 (小学生は保護者同伴)

**定** 20 人 (抽選)

**費** 1 人 500 円 (材料費)

**申** ① 2/5 (木)まで ②電話、ホームページ

**問** 福井市環境推進会議 (環境政策課内)

TEL 20-5609 FAX 20-5754



指編みの様子

## 館藏品ギャラリー 福井 の宮大工 小林小太郎



昭和初期に真宗大谷派福井別院再建などで活躍した、福井の宮大工小林小太郎を紹介します。

**日** 2/7 (土) ~ 4/12 (日)

※ 2/17 (水)、18 (木)、3/2 (月)、3 (火)、16 (月)、17 (火)は休館です。

**時** 9:00 ~ 17:00

※ 3/1 (日)から 19:00 に閉館します。

いずれも入館は閉館の 30 分前までです。

**費** 一般 220 円

※中学生以下、70 歳以上、障がい者とその付添人は無料です。

**問・場** 郷土歴史博物館

TEL 21-0489 FAX 21-1489

## 12/1 の人口と世帯

**人口** 25 万 2162 人

(前月比 -98)

**世帯** 10 万 9359 世帯

(前月比 +53)



## 冬越し昆虫の観察会



越冬のために樹木の巻き葉<sup>わら</sup>に入り込んだ昆虫を観察します。また、朽ち木の中や落ち葉の下で冬を越している昆虫を探します。

**日** 3/7 (土) 13:30 ~ 16:00

**場** 自然史博物館、足羽山

**対** 小学生以上（小学生は保護者同伴）

**定** 15 人（抽選）

**費** 100 円

※展示の観覧には別に入館料が必要です。

**申** ① 2/24 (火)まで ②ホームページ

**問** 自然史博物館

TEL 35-2844 FAX 34-4460

## 園芸講習会



果樹の植え方、仕立て方、土づくりに関する講習会です。

**日** 2/26 (木) 13:30 ~ 15:30

**対** 市内に住む人

**定** 40 人（先着順）

**申** ① 2/19 (木) 8:30 から ②電話

**問・場** 園芸センター

TEL 83-0265 FAX 83-1342



ブドウ

## 大人の飼育体験



動物が好き、飼育員を目指している、飼育員になりたかった、そんな大人の人向けに、動物舎の掃除や餌作り、バックヤード見学などの体験イベントを開催します。

**日** 3/7 (土) 8:00 ~ 11:30、

13:30 ~ 17:00

**場** 足羽山公園遊園地

**対** 高校生以上

**定** 各回 8 人（抽選）

**費** 1000 円

**申** ① 2/15 (日)まで ②ホームページ

**問** 足羽山公園事務所

TEL 34-1680 FAX 43-1434

## 健康講座 「女性の健康」



まきレディースクリニック院長の岡崎真紀氏による講演「素敵にエイジングー女性のからだセルフケア」を開催します。

**日** 3/8 (日) 14:00 ~ 15:30

※受付は 13:30 からです。

**定** 60 人（先着順）

※オンラインでも受講できます。

**申** ① 2/2 (月)から ②電話、FAX、ホームページ

**問・場** 健康管理センター

TEL 28-1256 FAX 28-3747

## 障がい児者 スポーツ教室



こどもから大人まで楽しめる体験教室です。

### 2 月開催

ボッチャ、フライングディスク、ピロポロを行います。

**日** 2/14 (土) 13:30 ~ 15:30

### 3 月開催

車いすバスケットボール体験、フライングディスク、オーバルボールを行います。

**日** 3/7 (土) 13:30 ~ 15:30

### いずれも

**場** ちもり体育館（湊 4 丁目）

**対** 市内に住むか、通勤・通学する人

※5 人以上の団体の場合は事前予約が必要です。

**持** タオル、内履き、飲み物 など

**問** 障がい福祉課

TEL 20-5435 FAX 20-5407

## 介護者のつどい in たんぽぽ苑



「無理のない介助方法について」と題して、自宅での介護技術や知識を学びます。

**日** 2/26 (木) 10:00 ~ 11:30

**定** 20 人（先着順）

**申** ① 2/2 (月)から ②電話、FAX

**問・場** 介護老人福祉施設 たんぽぽ苑（石盛 3 丁目）

TEL 56-0992 FAX 56-2652

## スマホでも読めます 「広報ふくい」

- ・読みやすい文字で拡大表示
- ・英語、中国語など、9 言語に翻訳
- ・音声で読み上げ（日本語 + 8 言語に対応）
- ・最新号をプッシュ通知でお知らせ



## 手話通訳者・要約筆記者 を派遣します

市が主催する行事へ手話通訳者・要約筆記者の派遣を希望する人は、各行事の担当課または障がい福祉課へ連絡してください。

**問合せ** 障がい福祉課

TEL 20-5435 FAX 20-5407

## 有料広告欄

### 屋根・外壁・内部塗装

## 高品質でお安く提供!

職人直営×適正価格=安心・満足

お見積無料 診断無料

● 施工後のアフターサービスも万全

地域密着 まずはお問い合わせください

株式会社 フクイ装建

〒910-0004 福井市宝永1丁目20-7

☎0776-26-5220

https://fukui-souken.co.jp/

フクイ装建の  
装事  
建へら





# INFORMATION

## 福井市の情報

掲載している情報は、12/23  
現在の情報です。最新の情報、  
詳しい情報は、市ホームページを  
ご覧ください。

### お知らせ

#### ひとり親世帯への保育料などの返還



児童扶養手当またはひとり親家庭等医療費等助成を受給していなかった一部のひとり親世帯に対し、保育料、副食費、延長保育料を過大に徴収していたことを確認しました。このため、過大に徴収していた保育料などを返還します。

このたびは、市民の皆様にご迷惑とご心配をおかけしましたことを、心よりおわび申し上げます。今後は法令などに基づいた適正かつ適切な事務処理の徹底を図り、再発防止に努めます。

なお、対象となる世帯には、既に返還手続きの書類を郵送していますので、内容を確認のうえ、必要書類を同封の返信用封筒で返送してください。

**問合せ** こども保育課

TEL 20-5270 FAX 20-5490

#### Jアラートの伝達試験を行います



市内の屋外スピーカーから一斉に放送が流れますが、試験ですのでご注意ください。

**とき** 2/6(金) 11:00

※放送内容は、TEL 25-2914（ニコリ、フクイン）で確認できます。

災害対応により実施できない場合は、2/20(金)に延期します。

**問合せ** 危機管理課

TEL 20-5234 FAX 20-5235

#### 障がいのある人への 手当支給と医療費助成



障がいのある人が利用できる手当や医療費助成制度があります。該当する人は、確認して申請してください。

##### ◆特別障害者手当

**対象** 精神や身体の重度障がいのため、常時介護が必要と認定された20歳以上  
**月額** 2万9590円

##### ◆障害児福祉手当

**対象** 精神や身体の重度障がいのため、常時介護が必要と認定された20歳未満  
**月額** 1万6100円

##### ◆重症心身障害児（者）福祉手当

**対象** 身体障害者手帳2級以上または、療育手帳A・Bの一部  
**月額** 3000円

##### ◆特別児童扶養手当

**対象** 精神や身体に中程度以上の障がいがあると認定された20歳未満の子を監護する父母など

**月額** 1級：5万6800円

2級：3万7830円

##### ◆重度障がい者（児）の医療費助成

保険診療と認められる医療費の自己負担分および入院時の食事療養費を助成（精神障がい者は通院医療のみ対象）

**対象** 次のいずれかに該当する人

- ・身体障害者手帳3級以上
- ・療育手帳A・Bの一部
- ・精神障害者保健福祉手帳2級以上かつ自立支援医療（精神通院）受給者

##### ◆いずれも

所得制限や支給要件があります。詳しくはホームページをご覧ください。

**問合せ** 障がい福祉課

TEL 20-5435 FAX 20-5407

#### 電子回覧板システムの 運用をスタートします



自治会の支援や情報共有をより迅速かつ効率的に行うため、電子回覧板システム「タウンデジボ」の運用を順次開始します。

タウンデジボは、市役所や公民館、自治会からのお知らせや回覧物を、スマートフォンやタブレット端末などで閲覧できるシステムです。

※タウンデジボの利用には、自治会単位での手続きが必要です。

詳しくはホームページをご覧ください。

**問合せ** 地域振興課

TEL 20-5230 FAX 20-5733

#### パソコン・スマホ よろず相談



パソコンやスマートフォンの困りごとと一緒に考え、解決を手伝います。事前に電話し、公民館の窓口パソコンやスマートフォンを持って来てください。

**対象** 市内に住むか、通勤する人

**申込** 随時、電話で受け付けます。

**問合せ・ところ・申込先**

中央公民館

TEL 20-5459 FAX 20-1538

#### 納期限は3/2(月)です

固定資産税（4期）  
国民健康保険税・介護保険料・  
後期高齢者医療保険料（8期）  
納税は便利な口座振替で

## 確定申告の手続きを支援します



確定申告は、マイナンバーカードとスマートフォンやパソコンがあれば、自宅などからe-Tax<sup>インターネット</sup>で、申告書などをいつでも提出することができます。自身のスマートフォンなどでの申告書の作成を支援します。

**とき** 2/16(月)～3/16(月)(土・日曜日、祝日を除く)

※3/1(日)は開設します。

**じかん** 9:00～16:00

※混雑状況により、16:00前に終了する場合があります。

**ところ** 福井税務署

※駐車場に限りがありますので、公共交通機関を利用してください。

今年から美山・越廼・清水連絡所での申告受付はなくなりました。

**持ち物** マイナンバーカードと暗証番号2種類、申告に必要な書類

**申込** 入場には入場整理券が必要です。国税庁LINE公式アカウントから事前予約をしてください。

※会場受付も行いますが、相談枠に限りがあります。

**問合せ** 福井税務署

TEL 23-2690 FAX 20-5748

## 所得税などの申告・納付期限



### ◆所得税

**申告・納付期限** 3/16(月)

**口座振替日** 4/23(木)

### ◆個人消費税

**申告・納付期限** 3/31(火)

**口座振替日** 4/30(木)

**問合せ** 福井税務署

TEL 23-2690 FAX 20-5748

## 夜間納税電話相談



夜間に電話による納税相談を受け付けます。

**とき** 2/5(木) 17:15～19:00

**問合せ** 納税課

TEL 20-5330 FAX 20-5339

## 税理士が確定申告の無料相談を受け付けます



**とき** 2/21(土) 10:00～16:00

**ところ** 福井県税理士会館(日之出5丁目)

**対象** 白色申告者

**申込** 事前に電話(TEL 52-0510)で予約してください。

### ◆電話による無料相談

**とき** 2/21(土) 13:00～16:00

**相談用電話番号** TEL 52-8232

### ◆いずれも

**問合せ** 北陸税理士会福井支部

TEL 52-0510 FAX 52-1865

## 市・県民税の申告を受け付けます



### ◆市民税課、美山・越廼連絡所

**とき** 2/5(木)～3/16(月)(土・日曜日、祝日を除く) 9:00～12:00、13:00～17:00

### ◆清水連絡所

**とき** 2/25(木)、26(木)、3/2(月)、3(火) 8:30～12:00、13:00～17:00

### ◆いずれも

**対象** 令和8年1/1に福井市に住所がある人

※ただし、次のいずれかに該当する人は申告が不要です。

・所得税などの確定申告をする

・給与収入のみで年末調整を受けた

給与や公的年金などの源泉徴収票に記載のない各種所得控除などを新たに適用したい場合は、申告が必要です。

**持ち物** マイナンバーカードなどの本人確認書類、令和7年中の収入の分かるもの、各種控除証明書類など、申告書

※前年に申告実績がある人には、2/5ごろまでに申告の案内を送付します。申告書は、各会場や公民館にもあります。窓口は大変混み合いますので、できるだけ郵送による申告書の提出や、電子申請の利用をお願いします。

**問合せ** 市民税課

TEL 20-5306 FAX 20-5748

※FAXは問合せ専用です。FAXでの提出はできません。

## 市・県民税の税制改正



### ◆最低保障控除額

給与収入金額が190万円以下の人の最低保障控除額が、最大10万円引き上げられ65万円となります。

### ◆配偶者控除・扶養控除

配偶者控除・扶養控除に係る所得要件が、10万円引き上げられ58万円となります。

### ◆特定親族特別控除

生活費を共にしている19歳以上23歳未満の親族などで、前年の合計所得金額が58万円超123万円以下の人がいる場合に、所得控除(特定親族特別控除)が受けられるようになります。

詳しくは、ホームページをご覧ください。

**問合せ** 市民税課

TEL 20-5306 FAX 20-5748

## 国民年金前納制度をご利用ください



国民年金保険料は、まとめて前払いをすると割引が受けられます。令和8年度以降分を前納するには、締め切りまでに申し込みが必要な場合がありますので、日本年金機構のホームページでご確認ください。

締め切り後も申し出により前納できますが、割引月数などが変わります。

**問合せ** 福井年金事務所国民年金課

TEL 23-4518 FAX 27-0133

※ダイヤル後、音声案内に従って2番を選び、続けて2番を選んでください。

## 行政書士無料相談所



遺言、相続、売買契約、農地、会社設立、建設、出入国、風俗営業など、官公署に対する許可申請手続に関する相談に応じます。

**とき** 2/19(木) 10:00～16:00

**ところ** 市役所本館1階 市民ホール

**問合せ** 福井県行政書士会

TEL 27-7165 FAX 26-6203



## 福井市環境保全功労者表彰

市内において継続的に環境保全活動に尽力し、顕著な功績のあった個人や団体の皆さんを表彰しています。令和7年度は、個人2人と2団体を表彰しました。



**松濱 豊志さん**  
(栗地区)

美化地区推進員としての活動をきっかけに、任期を終えた後も長年にわたり地域の環境美化やごみ分別の促進に貢献しています。また、地区まちづくり委員として、ニジマスの放流、ホタル観察会、オリーブ栽培など、資源の利活用にも尽力しています。



**山口 正次さん**  
(森田地区)

ハピラインふくい森田駅の無人化をきっかけに、毎朝、駅舎や自転車置き場の清掃を継続しています。また、ごみの分別の徹底や落とし物の掲示・届け出対応など、利用者の立場に立った細やかな配慮をしており、地域の交通拠点としての環境維持に大きく貢献しています。



**サカセ化学工業㈱**  
(森田地区)

会社周辺の環境美化および除雪に貢献しています。また、地域主催の清掃活動にも継続的に参加し、地域との連携を深めています。さらに、SDGsに関心を持つ小中学生への活動紹介や地域イベントへの参加など、次世代への環境啓発にも積極的に取り組んでいます。



**ユニフォーム  
ネクスト㈱**  
(森田地区)

地域での清掃活動に継続的に取り組んでいます。活動時にはあいさつや声掛けを積極的に行うなど、住民との交流も大切にしています。社屋移転当初は知られていなかった活動も、地道な継続によって広まり、今では応援や感謝の声をかけられるまでになりました。

問合せ 環境政策課 TEL 20-5609 FAX 20-5754



### 桜木・美山図書館 古雑誌無料配布



保存期間が過ぎた雑誌を無料で配布します。令和4年1～12月に発行された雑誌が対象です。配布雑誌がなくなり次第終了します。

#### ◆桜木図書館

毎月休館日の翌日に、2か月分ずつを入れ替えて配布します。

**とき** 4/17(金)～10/14(水)の開館時間中

**問合せ** 桜木図書館

TEL 20-1530 FAX 20-1531

#### ◆美山図書館

**とき** 2/28(土)～3/22(日)の開館時間中

**問合せ** 美山図書館

TEL・FAX 90-1700

#### ◆いずれも

持ち帰り用の袋を持参してください。配布冊数は1人10冊まで(1タイトルにつき3冊まで)です。

### 悩みごと総合相談会



専門家に対面またはオンラインで相談できます。

**とき** 3/14(土) 13:30～、14:15～、15:00～、15:45～

**ところ** 保健所

**専門家** 臨床心理士(こころの健康)、弁護士(法律)、障がい者基幹相談員(障がい福祉)、就労支援相談員(就労)、生活困窮者自立支援相談員(困窮)、ケアマネジャー(介護)、グリーフケア(死別・喪失)、依存症相談員(依存症)、保健師(健康)

※複数の専門家に相談できます。

**定員** 各専門家につき4人まで(先着順)

**申込** 2/9(月)から3/6(金)までに、電話で申し込んでください。

**問合せ・申込先** 地域保健課

TEL 33-5185 FAX 33-5473

### スポーツ振興くじ 助成金の活用



(独)日本スポーツ振興センターは、WINNER、toto、BIGといったくじを実施し、スポーツ団体や地方公共団体などが行うスポーツ振興事業に対する助成を行っています。

福井市はこのスポーツ振興くじ助成金をさまざまな事業に活用しており、今年度は、次の事業に活用しました。

・第42回ファミリーミニマラソン大会 130万4000円(見込額)

・きららパークテニスコート照明設備の改修 714万6000円(見込額)

※これまでの活用実績は、ホームページをご覧ください。

**問合せ** スポーツ課

TEL 20-5355 FAX 20-5746



## 不妊不育の こころの相談会



不妊カウンセラー岡田朋子氏による、  
不妊・不育症に悩んでいる人の心の相談  
会を開催します。対面またはオンライン  
で個別相談ができます。

**とき** 3/14(土) 13:30～、14:15～、  
15:00～、15:45～

**ところ** 保健所

**定員** 4組(先着順)

**申込** 2/9(月)から3/6(金)までに、電話  
で申し込んでください。

**問合せ** 地域保健課

TEL 33-5185 FAX 33-5473

## 2月の献血



**とき** 金曜日を除く毎日

8:30～11:30、13:00～16:00

※午前の成分献血は11:00までです。

**対象** 16～69歳の健康な人

**問合せ・ところ** 赤十字血液センター

献血ホール「いぶき」

TEL 36-0221 FAX 33-7189

## マイナンバーカード 休日窓口の開設



マイナンバーカードの申請、受け取り、  
電子証明書の更新、暗証番号の再設定が  
できます。

**とき** 3/8(日) 9:00～12:00、  
13:00～16:00

**申込** 事前に電話またはホームページで  
申し込んでください。

**問合せ・ところ・申込先**

市民課(市役所本館1階)

TEL 20-5736 FAX 20-6032

## PM2.5に注意しま しょう



冬から春にかけて、大気中に浮遊する  
微小粒子状物質(PM2.5)の濃度が上  
昇する傾向にあります。

PM2.5の注意喚起が出されたら、次  
のことに注意しましょう。

・不要不急の外出や、屋外での長時間の  
激しい運動は控える

・換気や窓の開閉を最小限にする

・特に、呼吸器系や循環器系に疾患のあ  
る人や、こどもや高齢者は、体調に応じ  
て慎重に行動する

※注意喚起は、市内の屋外スピーカーや  
ホームページなどで行います。

**問合せ** 環境廃棄物対策課

TEL 20-5398 FAX 20-5675

## いきいき百歳体操を 体験してみませんか



体力を向上し、いつまでもいきいきと  
した生活を送るために、手足に重りを巻  
き付け、いすに座ってゆっくりと動かす  
筋力体操を講師から学びます。

**対象** 市内に住む3人以上のグループ

**定員** 3組(先着順)

**持ち物** 飲み物、タオル

※会場、いす、DVDプレイヤー、テレ  
ビはグループで準備してください。

**申込** 2/2(月)から、電話またはFAXで  
申し込んでください。

**問合せ** 地域包括ケア推進課

TEL 20-5400 FAX 20-5426

## ひとり暮らし等 高齢者登録



65歳以上のひとり暮らしや高齢者の  
みの世帯の人で、在宅生活に不安がある  
人は、自分や家族の状況を市に登録する  
ことで、地域での見守りなどを受けるこ  
とができます。

**申請窓口** 各地区のほやねっと(地域包  
括支援センター)

※ほやねっとは、高齢者の介護・保健・  
医療・福祉の総合相談窓口です。

**問合せ** 地域包括ケア推進課

TEL 20-5400 FAX 20-5426

## 東山健康運動公園 臨時休館のお知らせ



設備機器点検・清掃のため、休館します。

**休館日** 2/12(木)

**問合せ** 東山健康運動公園

TEL 54-9190 FAX 54-9179

## 愛宕坂茶道美術館 臨時休館のお知らせ



展示替えのため、休館します。

**休館日** 2/17(火)～19(木)

**問合せ** 愛宕坂茶道美術館

TEL・FAX 33-3933

## 桜木図書館 臨時休館のお知らせ



蔵書点検のため、休館します。

**休館日** 2/16(月)～20(金)

**問合せ** 桜木図書館

TEL 20-1530 FAX 20-1531

## みどり図書館 臨時休館のお知らせ



消防設備更新工事のため、休館します。

**休館日** 2/9(月)～13(金)

**問合せ** みどり図書館

TEL 34-8859 FAX 34-8499

## 使い忘れていませんか？

福井米購入応援

**まんぷく券**

のご利用はお早めに！

期限迫る！

利用期間

令和8年**2月28日(土)**まで



↑R7.6.1時点で**18歳以下**の**子ども**が**いる**子育て世帯が対象



↑R7.10.1時点で**世帯全員が65歳以上**の**高齢者**世帯が対象



## 募集

### 市民菜園入園者募集



#### ◆江守中市民菜園

募集区画 5 区画

年間使用料 1500 円

#### ◆ハツ島市民菜園

募集区画 9 区画

年間使用料 2000 円

#### ◆灯明寺市民菜園

募集区画 8 区画

年間使用料 2000 円

#### ◆四十谷市民菜園

募集区画 2 区画

年間使用料 1500 円

※現地に水道、駐車場はありません。

#### ◆いずれも

定員 各区画 1 人 (抽選)

申込 2/27 (金) 17:00 までに、電話、FAX または E メールで、希望菜園名・住所・氏名、日中連絡の取れる電話番号をお知らせください。

※区画番号は指定できません。結果は 3 月中旬に当選者にのみ通知します。

問合せ・申込先 農業委員会事務局

TEL 20-5550 FAX 20-5558

✉ nougyo@city.fukui.lg.jp

### 手話奉仕員養成講座



日常会話程度の手話技術を習得し、手話奉仕員として活動する人を養成する講座です。

とき 4/8 ~ 令和 9 年 3/17 の毎週水曜日 19:00 ~ 20:40

ところ 中藤島公民館

対象 市内に住むか通勤・通学する 15 歳以上

受講料 テキスト代 (4290 円)、手話動画視聴システム利用料 (1760 円)、振込手数料

定員 20 人 (先着順)

申込 2/1 (日) から、往復はがき、ホームページで申し込んでください。

問合せ 〒910-8511

福井市役所 障がい福祉課

TEL 20-5435 FAX 20-5407

### 農業委員を募集します



農業の維持・発展のため、担い手支援など農地利用の最適化に取り組む農業委員を募集します。

募集人数 35 人 (選考)

任期 7/20 ~ 令和 11 年 7/19 (3 年間)

応募資格 農業に関する識見を有する人、農業委員会の所掌に属する事項に関して、その職務を適切に行うことができる人  
※自薦、他薦は問いません。他薦の場合は、農業者または農業者が組織する団体その他の関係者からの推薦が必要です。

応募方法 必要書類を郵送または窓口に提出してください。(平日 8:30 ~ 17:00)

※主な業務や応募資格など、詳しくは募集要項をご覧ください。募集要項と必要書類は窓口にあります。ホームページからダウンロードすることもできます。

受付期間 2/2 (月) ~ 27 (金) 17:00 (必着)

問合せ・申込先 〒910-8511

福井市役所 農業委員会事務局 (本館 5 階)

TEL 20-5550 FAX 20-5558

### 意見募集 (建築物耐震改修促進計画)



大規模地震の発生による人的および経済的被害の軽減を目的として、建築物の耐震化を促進するため、「福井市建築物耐震改修促進計画」を改定します。

この素案について、市民の皆さんの意見を募集します。

募集期間 2/10 (火) ~ 3/6 (金)

提出 窓口、郵送、FAX、E メールまたはホームページで提出してください。

資料の閲覧場所 (募集期間中)

市役所本館 (1 階総合案内、3 階文書法制課、5 階建築指導課)、市立図書館、みどり図書館、桜木図書館、美山・越廼・清水連絡所

※ホームページからも閲覧できます。

問合せ・提出先 〒910-8511

福井市役所 建築指導課 (本館 5 階)

TEL 20-5574 FAX 20-5751

✉ sidou@city.fukui.lg.jp

### ご遺族サポートハンドブック 広告募集



令和 8 年度版『ご遺族サポートハンドブック』に掲載する広告を募集します。募集は、本市の協働発行事業者である㈱鎌倉新書が行います。関連事業所に対し、募集の連絡をすることがありますので、ご理解、ご協力をお願いします。

※『ご遺族サポートハンドブック』の概要など、詳しくはホームページをご覧ください。

問合せ・申込先

【広告に関すること】㈱鎌倉新書

TEL 03-6866-0885

FAX 03-6684-4826

【ご遺族サポートハンドブックに関すること】市民サービス推進課

TEL 20-5303 FAX 20-5753

### 足羽山花見 ぼんぼり募集



ふくい桜まつりの一環として、足羽山公園で、ぼんぼりをつり下げて桜を照らします。あなたの名前と平成独楽吟が書かれたぼんぼりを掲げてみませんか。

登録料 1 個 3500 円

申込 3/5 (木) までに、FAX で申込書を送り、登録料を納めてください。

※申込書は足羽山公園茶屋組合加盟店、観光振興課 (アオッサ 5 階) にあります。

問合せ・申込先

さくら灯りの会事務局

TEL 34-0621

FAX 36-0843 (足羽神社内)

### 『広報ふくい』表紙写真募集



今年 4 月に入園・入学・入社など新生活が始まる人の笑顔を撮った写真を募集します。採用の場合は、『広報ふくい』5 月号の表紙に掲載します。

募集内容 入園、入学、入社などを心待ちにしている様子が伝わるもの

応募 3/9 (月) まで (選考) にホームページから写真データを送ってください。

※応募要件など、詳しくはホームページをご覧ください。

問合せ・応募先 広報プロモーション課

TEL 20-5257 FAX 20-5438

## 2月の無料相談

人権 悩みごと	2/25 (木) 13:30 ~ 16:00	
心配ごと	2/20 (金) 13:30 ~ 15:30 (1人 30分まで)	市民サービス推進課 TEL 20-5544 (相談専用)
年金・雇用 ・社会保険	【社会保険労務士】 2/5 (木) 13:00 ~ 15:00	
行政書士	2/18 (木) 13:00 ~ 16:00	
成年後見 ・終活	【行政書士】 2/12 (木) 13:00 ~ 15:00 (要予約)	市民サービス推進課 TEL 27-7165 (予約専用)
行政	2/9 (月) 10:00 ~ 12:30	市民サービス推進課 TEL 20-5544 (相談専用)
	2/12 (木) 10:00 ~ 12:00	清水東公民館 TEL 98-4510
	2/13 (金) 10:00 ~ 12:00	美山公民館 TEL 90-7111
	2/18 (木) 10:00 ~ 12:30	越廼公民館 TEL 89-2182
消費生活	月～金曜日 (祝日を除く) 8:30 ~ 17:00	消費者センター (フェ ニックス・プラザ1階) TEL 20-5588 (相談専用)
労働・ 雇用	月・火・木・金曜日 (祝日を除く) 9:00 ~ 17:00 (要予約)	
経営 (特に資金面)	月・火・木・金曜日 (祝日を除く) 9:00 ~ 16:30 (要予約)	商工労政課 (アオッサ 5階) TEL 20-5325 FAX 20-5323
事業承継	2/9 (月) 13:00 ~ 16:00 (要予約)	

精神保健	【精神科医】 2/12 (木) 14:00 ~ 17:00 (要予約) 【臨床心理士】 2/18 (木) 13:00 ~ 17:00 (要予約)	地域保健課 (保健所2階) TEL 33-5185 FAX 33-5473
青少年	月～金曜日 (祝日を除く) 8:30 ~ 17:00 (メールの 返信には数日を要します)	少年愛護センター TEL 0120-57-4970 (相談専用) ✉ yanteresoudan @city.fukui.lg.jp
学校 不適応	月～金曜日 (祝日を除く) 9:00 ~ 16:00 (木曜日は 12:00 まで。メールの返信 には数日を要します)	チャレンジ教室 (高木 北2丁目) TEL 52-1255 ✉ challenge @fukui-city.ed.jp
生活困窮	月～金曜日 (祝日を除く) 8:30 ~ 17:15	福祉総合相談室よりそい (市役所別館3階) TEL 20-5580 FAX 20-5708
結婚	2/4 (木)、18 (木)、25 (木) 13:30 ~ 15:30 2/21 (土) 13:30 ~ 15:30 (要予約)	(木)市役所本館8階 第8会議室B、 (土)アオッサ会議室503 福井市婦人福祉協議会 TEL 20-5696
ひとり親・ 女性 (DV など)	月～金曜日 (祝日を除く) 8:30 ~ 17:00 (オンライン相談可。要予約)	女性支援室 (市役所別 館2階) TEL 20-5140
妊娠・出産・ 子どもの 悩みごと	月～金曜日 (祝日を除く) 8:30 ~ 17:15	こども家庭センターふ くっこ (健康管理セン ター内) TEL 20-2905 (相談専用)

※こどもの悩みごととは、毎日 (火曜日除く) 9:00 ~ 18:00 に、こども家庭センター分室 (アオッサ5階) でも受け付けます。  
TEL 20-1541 (相談専用)

## 2月の福井けいりん

高松GⅢ in 小松島	場外	1/29 (木) ~ 2/1 (日)	小松島FI	場外	2/14 (土) ~ 16 (月)
宇都宮FI	場外	1/31 (土) ~ 2/2 (月)	岐阜FI	場外	16 (月) ~ 18 (水)
和歌山FI	場外	2 (月) ~ 4 (木)	熊本GⅠ 全日本選抜	場外	20 (金) ~ 23 (月祝)
京王閣FI	場外	3 (火) ~ 5 (木)	防府FI	場外	21 (土) ~ 23 (月祝)
奈良GⅢ	場外	5 (木) ~ 8 (日)	岸和田FI	場外	24 (火) ~ 26 (木)
岐阜FI	場外	7 (土) ~ 9 (月)	小田原FI	場外	25 (水) ~ 27 (金)
立川FI	場外	9 (月) ~ 11 (水祝)	和歌山FI	場外	28 (土) ~ 3/2 (月)
高知FI	場外	10 (火) ~ 12 (木)	大垣GⅢ	場外	2/28 (土) ~ 3/3 (火)
静岡GⅢ	場外	12 (木) ~ 15 (日)			

実況中継放送 福井ケーブルテレビ (530ch、123ch)

※番組の日程など、詳しくは『ケーぶるちゃん。』をご覧ください。123chは3月で放送を終了します。

●競輪は適度に楽しみましょう ●車券の購入は20歳になってから

問合せ 公営競技事務所 TEL 34-3000 FAX 36-0858



## ケーブルテレビ



福井ケーブルテレビ（121ch）の行政チャンネル「ふくチャンネル」。YouTube でもご覧いただけます。

※121ch は、3月で放送を終了し、各番組は「コミュニティチャンネル」（091ch、092ch）に移行します。

### 福井サクッとINFO<sup>インフォ</sup>（1日更新）

住みよさ日本一を体感！  
—福井市おためし移住—



本市の人口減少対策の一環として、福井市への移住定住を促す取り組みを紹介します。

### 福いいナー！をさがせ！（1日更新）

#10 工藤まどかさん



福井市まちなか案内所で、福井を訪れる人々に日々福井の魅力を発信している工藤さんを紹介します。

### まるっと福井体験（16日更新）

美味しく仕込む！味噌づくり体験<sup>みそ</sup>  
—三七味噌—



身近な食材「味噌」を手作りします。自分で作る楽しさとおいしさ、発酵の奥深さを紹介します。

## ラジオ

### 福井街角放送

福井市の情報をラジオ（FM 77.3MHz）でお届けします。

市役所通信（金曜日 12:20）

イブニングショット  
FUKUI（火曜日 17:40）

デイリーふくい  
（月～金曜日 8:50）



パーソナリティ 織田玲子さん

## インターネット



※放送内容は予告なく変更する場合があります。🎁 マークのある番組は、抽選のプレゼント企画があります。

### 有料広告欄

## 社長！会社の将来、どのようにお考えですか？

子供はいるが、どのように引き継げばいい？

社員に任せたいが、引き受けてくれるか心配…

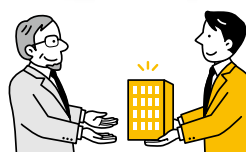

会社を誰かに託したいが、後継者がいない…

事業承継にかかる税金や補助金が気になる!!

少しでも不安を感じたら… **福井県事業承継・引継ぎ支援センター**にご相談ください！

国が設置する公的な相談窓口ですので、相談無料・秘密厳守・完全個別でご対応いたします。安心してご利用ください。

福井市西木田2丁目8-1

福井商工会議所ビル8階

TEL: 0776-33-8279



# 郷土歴史博物館

企画展

## おひなさま



江戸時代の福井藩医家に伝えられた享保雛をはじめ、時代を超えて愛される当館所蔵の雛人形の魅力を紹介します。

京製古今雛（福井藩医・三崎玉雲家伝来）

2.7(土) - 4.12(日) 9:00～17:00 観覧料 220 円



賀茂人形  
(福井市春嶺公記念文庫)

2/17(火)、18(水)、3/2(月)、3(火)、16(月)、17(火)は休館日です。

※入館は16:30までです。

3/1(日)から19:00まで開館します。

## おさごえ民家園

### ひなまつり



2.3(火) - 3.3(火)  
9:00～17:15

入園料 110 円

休園日 月曜日、祝日の翌日

TEL・FAX 34-3794



三人官女（福井藩医・三崎玉雲家伝来）



雛子（福井藩医・三崎玉雲家伝来）



衣装人形（福井藩医・三崎玉雲家伝来）

### ギャラリートーク

2/8(日)、23(月祝)、3/22(日)

4/12(日) 14:00～14:30

※観覧料が必要です。

TEL 21-0489 FAX 21-1489



福い又！の耳が長～いのは、皆さんの意見や声にしっかり耳を傾けるため。今後の広報や市政に生かすため、アンケートの回答にご協力をお願いします。抽選で、市内のお店の商品・サービス引換券をプレゼントします。

プレゼントを提供して下さる事業者を募集中！  
詳しくは、ホームページをご覧ください。



### 回答方法

次のいずれかの方法で回答してください。

ホームページ：右の二次元コードを読み込み回答

郵送・窓口：はがきに回答事項を記入し、「〒910-8511 福井市役所 広報プロモーション課（本館中2階）」へ郵送または持参

※対象は、市内に住むか通勤・通学する人で、回答は1人1回までです。



### 回答事項

氏名・住所・性別・年齢・電話番号・①～③の回答

① 特集（2～5ページ）を読んだ感想

② 広報紙で取り上げてほしい企画・内容

③ 広報紙に対するご意見・感想

※市外在住の人は、市内に通勤・通学しているかを明記してください。

### 回答締切

2/28(土) (必着)

当選者の発表は、当選通知の発送（3月中旬）をもって代えます。

### プレゼント

ラウムーン  
LauMoon

オンラインでの1時間パーソナル  
レッスン（ヨガまたはピラティス）



2人

ヨガ・ピラティスのパーソナルレッスンで、姿勢改善、くびれ作り、全身引き締めなど、理想に合わせてできる限りサポートし、整えていきます。おうちで気楽に身体を美しく変える体験をしてみませんか？

所 福井市八重巻東町 7-14-15

TEL 070-4810-2697



ホームページ