

広報

FUKUI CITY PUBLIC RELATIONS

FUKUI

広報ふくい

2

2024. 2. 25

NO.1631

特別展

いっぺん来てみねの！

ふくいの自然史博物館

3/2 土 ~ 5/6 月祝

1000年
以上前に絶滅

福井県産ニホンオオカミの頭骨

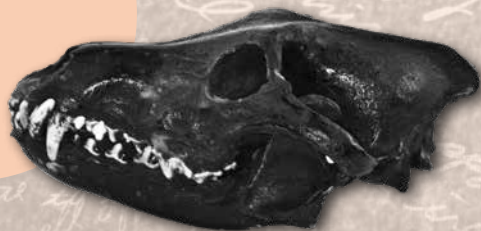

福井県で
最後の
トキ！

トキの剥製



アンモナイト
の化石



王冠カブトムシの標本

王冠のような
形
の角を持つ



昭和天皇の
天覧標本



コキンバイザサの標本

開館以来の
「看板化石」！

福井県といえば、恐竜の化石が有名ですが、それ以外にも豊かな自然が残されています。足羽山をはじめ、東尋坊、六呂師高原、中池見湿地など、福井いち推しの自然について紹介すると共に、当館の数ある収蔵品の中からとっておきのお宝標本を一堂に展示します。

自然史博物館 TEL 35-2844 FAX 34-4460

休館日 月曜日（祝・休日は開館）、祝日の翌平日

入館料 100円（中学生以下、70歳以上、障がい者と付添人1人は無料）

「ヘラクレスの館」が復活！



期間中、生きたヘラクレスオオカブトと触れ合えます。



戸籍の証明書の請求が便利になります

福井市に本籍がない人でも、市役所窓口などで戸籍証明書の請求ができるようになります。

とき 3/1 (金)から
ところ 市役所、美山・越前・清水・川西・森田・東足羽連絡所
持ち物 顔写真付きの身分証明書(運転免許証、マイナンバーカードなど)
※本人の戸籍証明書などだけでなく、夫または妻(配偶者)、父母、祖父母など(直系尊属)、子、孫など(直系卑属)の戸籍証明書なども請求できます。
本籍地以外の戸籍証明書は、郵送や代理人、第三者による請求はできません。
詳しくは、ホームページをご覧ください。
問合せ 市民課
TEL 20-5219
FAX 20-6031



「空き家使いたいバンク」はじめました

空き家を探している人の希望物件情報を、市のホームページで発信します。希望に近い空き家が「空き家情報バンク」に登録されたときにお知らせします。
※詳しくは、ホームページをご覧ください。
対象 市内にある空き家を探している個人、団体、法人(購入または賃借する人に限る)
問合せ 住宅政策課
TEL 20-5571
FAX 20-5573



手話通訳者・要約筆記者を派遣します

市が主催する行事へ手話通訳者・要約筆記者の派遣を希望する人は、各行事の担当課または障がい福祉課へ連絡してください。
問合せ 障がい福祉課
TEL 20-5435 FAX 20-5407

女性のための起業・事業承継セミナー

とき 3/12 (火) 13:30～15:30
ところ 福井商工会議所(西木田2丁目)
対象 創業を希望する人、後継者候補、経営者 など
内容 女性のための起業・事業承継に関するセミナーとパネルディスカッション(榊山崎製作所 代表取締役社長 山崎かおり氏による基調講演・女性経営者などによるパネルディスカッション)
申込 ①随時 ②FAX、Eメール、ホームページ ③申込書
※申込書など、詳しくは商工振興課のホームページをご覧ください。

問合せ・申込先
福井県事業承継・引継ぎ支援センター
TEL 33-8279 FAX 33-8286
✉ info@fukui-shoukei.jp



若者・氷河期世代応援就職相談会

とき 3/19 (火) 10:00～15:30 (1組45分まで)
ところ ハローワーク武生(越前市)
対象 50歳前後までの人とその家族
内容 「就職活動をしているが採用が決まらない」「いろいろと考えているが、なかなか行動に移せない」などの就職に向けた個別相談会です。
申込 ①3/1 (金)～11 (月) ②ホームページ ③共通事項
問合せ・申込先 しごと支援課
TEL 20-5321
FAX 20-5323



防災気象情報メールに登録しましょう

避難指示などの避難情報や注意報・警報などの気象情報を、携帯電話やスマートフォンなどにお知らせします。
※通信料がかかります。



新幹線がやってきたえほんとかんたん工作

とき 3/16 (土) 14:00～14:45
対象 5歳～小学生(小学2年生以下は保護者同伴)
内容 新幹線や電車に関する絵本の読み聞かせ
・北陸新幹線のペーパークラフト制作
定員 10人(先着順)
申込 ①3/2 (土) 10:00 から ②窓口、電話 ③共通事項
問合せ・ところ・申込先
桜木図書館
TEL 20-1530
FAX 20-1531



ぱちぱちほくほくたき火大会

とき 3/17 (日) 13:00～16:00
対象 4歳～中学生の子とその保護者
内容 たき火、薪作り体験
・年輪バッジ作り
・焼きチョコバナナ、マシュマロスモア作り
定員 親子50人程度(抽選)
参加費 1人700円
申込 ①3/5 (火)まで ②ホームページ ③共通事項
問合せ・ところ・申込先
少年自然の家
TEL 41-3660
FAX 41-3661



無許可の廃品回収業者に気を付けて!

家庭で不要な廃品を処分する際は、福井市一般廃棄物収集運搬業の許可を受けた事業者へ依頼しましょう。
無許可の廃品回収業者や雑事の代行業者などに、安易に処分を依頼することは、高額請求などのトラブルや、不法投棄につながる恐れがありますので注意してください。
市の許可業者は、ホームページで確認できます。
問合せ 環境廃棄物対策課
TEL 20-5398
FAX 20-5675



自然史博物館 特別展関連行事

昆虫のオリジナル缶バッジを作ろう

とき 3/2 (土) 10:00～11:30、13:00～15:30
定員 各回25人(先着順、会場受付)
参加費 100円(材料代)

カブトムシの幼虫を育ててみよう

とき 3/10 (日) 10:00～11:00、13:00～15:00
定員 各回25人(先着順、会場受付)
参加費 100円(材料代)

ネイチャークラフトー木の実でリースを作ろうー

とき 3/16 (土) 10:00～11:30、13:30～15:00
定員 各回20人(先着順、会場受付)
参加費 100円(材料代)

紙コップで動物のクラフトづくり

とき 3/17 (日) 10:00～11:30、13:30～15:00
定員 各回16人程度(先着順、会場受付)

春の足羽山を歩こう!

とき 3/31 (日) 10:00～12:00
対象 小学生以上(小学生は保護者同伴)
定員 15人程度(抽選)
参加費 100円

申込 ①3/13 (水)まで(必着) ②往復はがき ③共通事項
申込先 〒918-8006 福井市足羽上町147 自然史博物館

いずれも

問合せ・ところ 自然史博物館
TEL 35-2844 FAX 34-4460



サイエンスカフェ

とき 3/3 (日) 15:00～16:00
※途中参加、退席自由です。
ところ ハピリン5階 エレベーター前
内容 市美術館職員が、美術作品と天文・宇宙との関わりについて話します。
定員 20人(先着順、会場受付)
問合せ・ところ
セーレンプラネット
TEL 43-1622
FAX 43-1644



宇宙なんちゃら こてつくんプラネタリウム

とき 3/2 (土)～24 (日)の土・日曜日、祝日、3/25 (月)～4/7 (日)
じかん 11:30～12:05
内容 テレビアニメのエピソードをもとに、オリジナルストーリーを放映します。
定員 各回150人(先着順、会場受付)
料金 一般620円、3歳以上高校生以下310円
問合せ・ところ
セーレンプラネット
TEL 43-1622
FAX 43-1644



INFORMATION

お知らせ

◆本号に掲載している情報は、2/5現在の情報です。
◆最新の情報、詳しい情報は、ホームページをご覧ください。
◆料金の記載のないものは無料です。
◆申込欄には、①申込期間、②申込手段、③申込時に必要な情報や書類、を記載しています。
申込の記載のないものは申込不要です。
申込欄③に「共通事項」と記載されているものは、以下をお知らせください。

共通事項

行事名、住所、氏名(よみがな)、年齢、電話番号



ふくい駅周辺宝探しイベント

とき 3/2 (土)～24 (日)
内容 チラシに描かれた宝の地図を手掛かりに、福井駅周辺に隠された四つの宝箱を探し出す謎解きに挑戦。スタンプを集めて応募すると、嶺北11市町の楽しい施設体験や商品券、「福いいネ!」グッズ詰め合わせが当たります。
ふくい嶺北連携中枢都市圏市町のノベルティなどがもらえる参加賞もあります(無くなり次第終了)。
※チラシは、ハピリン1階総合案内にあります。
問合せ 都市整備課
【2/29 (木)まで】TEL 20-5454
【3/1 (金)から】
TEL 080-3210-0900
(平日 8:30～17:00)
FAX 20-5764



2月1日の人口と世帯

人口 25万5699人
(前月比-237)
世帯 10万7632世帯
(前月比-37)

福井市こころの講演会

とき 3/23(土) 10:00～11:40
ところ フェニックス・プラザ 小ホール
内容 福井県公認心理師・臨床心理士協会会長の小林真実氏による講演会「心の健康を保つために大切なこと」
・健康運動指導士によるリラクゼーション教室
対象 市内に住むか通勤・通学する人
定員 40人程度(抽選)
申込 ①3/11(月)まで ②電話、FAX、ホームページ ③共通事項
問合せ 障がい福祉課
TEL 20-5435
FAX 20-5407



休日納税相談

とき 3/10(日) 9:00～12:30
内容 窓口と電話による相談
持ち物 マイナンバーカードや運転免許証など、本人確認ができるもの
※本館東側地下1階の時間外出入り口から入ってください。
問合せ・ところ
納税課(市役所本館2階)
TEL 20-5330
FAX 20-5339



園芸講習会

とき 3/14(木) 13:30～15:30
対象 市内に住む人
内容 盆向け切花の育て方
定員 30人(先着順)
申込 ①3/7(木)8:30から ②電話
問合せ・ところ・申込先
園芸センター
TEL 83-0265
FAX 83-1342



納期限は2/29(木)です

固定資産税 4期
国民健康保険税、介護保険料、
後期高齢者医療保険料 8期
納税は便利な口座振替で

スポーツ振興くじ助成金の活用

(独)日本スポーツ振興センターは、WINNER、toto、BIGといったくじを実施し、スポーツ団体や地方公共団体などが行うスポーツ振興事業に対する助成を行っています。
福井市はこのスポーツ振興くじ助成金をさまざまな事業に活用しており、今年度は、次の事業に活用しました。
・第40回ファミリーミニマラソン大会 64万4000円
・福井市フットボールセンター(スポーツ公園サッカー場)防球ネット等整備工事 1600万円(見込額)
※これまでの活用実績については、ホームページをご覧ください。

問合せ スポーツ課
TEL 20-5355
FAX 20-5746



建築物防災対策パネル展

とき 3/3(日) 10:00～16:00
ところ ラブリーパートナーエルパ1階 西側エスカレーター横イベントスペース
内容 木造住宅耐震や危険ブロック塀除却などの補助制度の案内
・福いいネ!くんによる啓発活動
問合せ 建築指導課
TEL 20-5574
FAX 20-5751



真珠は
かわいい孫に贈るはじめての宝石
大切な娘に贈る大人のお守り

真珠最高位パールスペシャリスト在籍店
福井市大手3-15-6 TEL:0776-28-2870 ジュエリー土屋



有料広告欄

広告内容を福井市が推奨するものではありません。
広告申込先 株式会社ウィット (TEL 072-668-3275)

障がい者スポーツ教室

とき 3/3(日) 13:30～15:30
ところ ちもり体育館(渚4丁目)
対象 市内に住むか通勤・通学する人
内容 卓球バレー、フライングディスク、車いすスラローム など
持ち物 タオル、内履き、飲み物 など
問合せ 障がい福祉課
TEL 20-5435
FAX 20-5407



放課後児童クラブ令和6年度職員募集

4月から、放課後児童クラブに従事する職員を募集しています。市が委託する放課後児童クラブの運営団体との雇用契約です。
申込 ①随時 ②各児童クラブに電話
※募集している児童クラブ、連絡先など、詳しくはホームページをご覧ください。
問合せ 放課後児童育成室
TEL 20-5566
FAX 20-5344



3月の献血

とき 金曜日を除く毎日
8:30～11:30、13:00～16:00
【成分献血】
8:30～11:00、13:00～16:00
問合せ・ところ 赤十字血液センター 献血ホール「いぶき」
TEL 36-0221 FAX 33-7189

人気声優による車内アナウンスが始まります!

3/16(土)から京福バスが、福井出身の声優を含む人気声優たちによる車内アナウンスを、すまいるバス全ルートで実施します。豪華声優陣が、停留所名や注意喚起、観光・グルメ情報をアナウンスします。
また、3/16からすまいるバスの一部でルート変更があります。
詳しくは、ホームページをご覧ください。



ルート変更

北ルート(田原・文京方面)



えのき じゆんや
榎木 淳弥

福井県を舞台としたTVアニメ『2.43 清陰高校男子バレー部』で主要キャラクターの黒羽祐仁役を担当。
代表作・『呪術廻戦』虎杖悠仁
・『め組の大吾 救国のオレンジ』十朱大吾 など

西ルート(照手・足羽方面)



はん めぐみ
潘 めぐみ

福井ゆかりのTVアニメ『ちはやふる』で花野董役を担当。
代表作・『推しの子』有馬かな
・『HUNTER×HUNTER』ゴン=フリークス など

南ルート(木田・板垣方面)



あんざい ちか
安済 知佳

福井県出身。多数のアニメ作品に出演するほか、近年では映画の吹き替えや実写映画など幅広く活躍中。
代表作・『リコリス・リコイル』錦木千束
・『響け!ユーフォニアム』高坂麗奈 など

東ルート(城東・日之出方面)



あらい しやうた
蒼井 翔太

福井県出身。声優だけでなく、歌手としてもテレビやミュージカルに出演するなど幅広く活躍中。
代表作・『うたの☆プリンスさまっ♪』美風藍
・『ファンタシースターオンライン2 ジ アニメーション』橘イツキ など

問合せ 地域交通課 TEL 20-5138 FAX 20-5139



車内アナウンス

ふくい観光案内所がオープンします

3/2(土)に、福井駅東口福井市観光交流センター1階に新たな観光案内所がオープンします。
当日は、9:30からオープンイベントを行います。
参加費・越前漆器絵付け体験 1000円
・缶バッジ製作体験 300円
※体験の開催時間など、詳しくはホームページをご覧ください。
問合せ おもてなし観光推進課
TEL 20-5346
FAX 20-5670



あったか塾 電動糸のこぎり教室

とき 3/16(土) 10:30～12:30、13:30～15:30
対象 小学5年生以上(小学生は保護者同伴)
内容 木象嵌講師の中村力さんの指導のもと、電動糸のこぎりの仕組みや扱い方を学んだ後、フクロウなどの作品を作ります。
定員 各回12人(先着順)
受講料 700円
持ち物 筆記用具、エプロン
申込 ①3/1(金)10:00から ②電話
問合せ・ところ・申込先 福福館
TEL 20-2929
FAX 20-2930



福井市こどもの本大賞発表会

とき 3/10(日) 10:30～11:00
対象 小学生以上
内容 令和5年に発行された高学年向け児童書の中から、「こども司書くらぶ」メンバーの投票によって決定した「福井市こどもの本大賞」を発表します。大賞本の感想やその他候補本の紹介も行います。紹介した本は貸し出しできます。
問合せ・ところ
みどり図書館
TEL 34-8859
FAX 34-8499





バイク・軽自動車の廃車や名義変更の届出

軽自動車税（種別割）は、4/1現在の所有者または使用者に課税されます。次の場合は、3月中に廃車や名義変更の届け出をしてください。

- ・他の人に譲ったり、廃棄処分したりした
- ・市外への転出や結婚などにより、登録の内容に変更があった
- ・所有者または使用者が死亡した
- ・盗難などで車両が手元にない

車種	問合せ
原動機付自転車 (125cc以下) 小型特殊自動車	市民税課 TEL 20-5306 FAX 20-5748
軽自動車 (三・四輪)	軽自動車検査協会 福井事務所（浅水町） TEL 050-3816-1774
二輪の軽自動車 (126～250cc) 二輪の小型自動車 (250cc超)	中部運輸局 福井運輸支局（西谷1丁目） TEL 050-5540-2057 ※音声案内に従って「037」を押してください。



ふくチャンネル 番組情報

福井ケーブルテレビ（地デジ121ch）の行政チャンネル「ふくチャンネル」では、福井市の施策や地域の情報、身近な話題などを放送しています。

番組名	内容	放送期間
いきいき情報 ふくい	1月をプレーバック	2/29まで
	楽しみつくそう！ふくい桜マラソン	3/1～15
やろっさ FUKUI	えちぜん鉄道アテンダント — おもてなしの極意 —	3/15まで
福アフセ	福井の地酒からしあわせみ～つけた — 伊藤酒造 —	2/29まで
	福井の冬の風物詩？ <small>さんかくろくしんじゆうきょう</small> 三角縁神 獣鏡チヨコ み～つけた	3/1～31
市役所情報局	それゆけ！福井市調査隊「新幹線開業に 向けた一押しのお土産を探れ！」	2/29まで
	男性育休を当たり前！ — パパ育休100%にチャレンジ —	3/1～15

※放送時間や内容は、変更することがあります。詳しくは、広報課のホームページをご覧ください。



市民菜園入園者募集

次の菜園で、農作物の栽培を希望する人を募集します。

募集菜園	区画数	年間入園料
江守中	3	1500円
八ツ島	1	2000円
灯明寺	9	2000円

定員 各区画1人（抽選）

※区画番号は指定できません。

申込 ①3/13(木)まで ②電話、Eメール

※3月下旬に当選者のみ通知します。

問合せ・申込先

農業委員会事務局

TEL 20-5550

FAX 20-5558

☒ nougyo@city.fukui.lg.jp



冬眠明けのクマに注意

暖かくなると、クマは冬眠から目覚め、食べ物を求めて活動します。山に出掛ける人は、次のことに注意しましょう。

注意事項

- ・早朝や夕方なるべく山に入らない。
- ・ラジオや鈴など、音の出るものを身につけて、複数人で行動する。
- ・クマの好物である山菜を採るときは、周りに十分注意する。
- ・クマに遭遇したときは、走ったり騒いだりせず、ゆっくり後退する。

クマを目撃したときは

有害鳥獣対策室（開庁時間外は、市役所20-5111）、美山・越廼・清水連絡所または警察署に連絡してください。※メールマガジンに登録すると、クマの出没時に情報を受け取ることが出来ます。

問合せ 有害鳥獣対策室

TEL 20-5701

FAX 20-5752



農園施設マイファーム 清水 農園使用者募集

豊かな自然の中で、安全・安心な手作り野菜や花の栽培をしませんか。

「ふくい健康の森」の敷地内にあり、水道、トイレ、更衣室、休憩所、駐車場、倉庫を完備しています。

募集区画 【50㎡】9区画

年間使用料 9420円

ところ マイファーム清水（島寺町）

対象 市内に住むか勤める人で、農業に従事していない人

定員 各区画1人（抽選）

使用期間 4/1～令和7年3/31

※年度ごとに4回まで更新可能です。

申込 ①3/1(金)9:00～7(木)17:00

②電話、FAX ③共通事項、勤務先

問合せ・申込先 農政企画課

TEL 20-5420

FAX 20-5740



企画展 作家たちの ティータイム

とき 3/14(木)～5/19(日)

9:00～17:15

※入館は16:45までです。

休館日 月曜日（祝日の場合は翌平日）

内容 文豪たちが執筆の合間に楽しんだ飲み物やエピソードなどを中心に紹介します。

観覧料 100円

※中学生以下、70歳以上、障がい者とその付添人は無料です。

展示解説

とき 4/20(土)、5/12(日)

14:00～14:30

※観覧券が必要です。

いずれも

問合せ・ところ 橘曙覧記念文学館

TEL 35-1110

FAX 33-3933



臨時休館

橘曙覧記念文学館

3/12(火)、13(水)

《展示替えのため》

TEL 35-1110 FAX 33-3933



北陸新幹線開業日は福 井駅周辺が混雑します

北陸新幹線福井開業直後の福井駅周辺の道路・駐車場は大変な混雑が予想されます。

時間に余裕をもった行動や、電車・バスなどの公共交通機関の利用をお願いします。

無料のシャトルバスを運行します

とき 3/16(土)、17(日)、20(水祝)、23(土)～4/7(日)

乗降場所 競輪場、愛宕坂、駅前大通り、福井駅東口ほか

※約25分間隔で運行します。

無料の臨時駐車場を設置します

とき 3/16(土)、17(日)、20(水祝)、23(土)～4/7(日)

ところ 競輪場南側駐車場

いずれも

詳しくは、ホームページをご覧ください。

問合せ 都市整備課

TEL 20-5454

FAX 20-5764



愛宕坂さくら音楽会 春の歌とお話しオペラ

とき 4/6(土)14:00～14:45、
16:00～16:45

ところ 橘曙覧記念文学館

対象 小学生以上（小学生は保護者同伴）

内容 初心者でも楽しめるよう、分かりやすい解説を交えながら、ソプラノ歌手の近藤真未氏の美しい歌声と、徳永則子氏のピアノ伴奏でオペラの魅力を伝えます。

定員 各回40人（抽選）

参加料 300円

※入館料100円が別途必要です。

申込 ①3/15(金)(必着) ②往復はがき、ホームページ ③共通事項、希望する時間 ※1回につき2人まで申し込むことができます。

申し込み締切後1週間以内に、応募者全員に抽選結果を通知します。

問合せ・申込先 〒918-8007

福井市足羽1-6-34

橘曙覧記念文学館「音楽会」係

TEL 35-1110

FAX 33-3933



開館25周年 特別展 幻の茶を訪ねて

とき 3/2(土)～5/12(日)

9:00～17:15

※灯の回廊期間中（3/23(土)～4/7(日)）は21:00まで開館します。

入館は閉館の30分前までです。

休館日 月曜日（祝日の場合は翌平日）

内容 日本全国の幻と言われる貴重なお茶を紹介します。

観覧料 300円

※中学生以下、70歳以上、障がい者とその付添人は無料です。

お茶の振る舞い

会期中は、展示で紹介しているお茶を口ビーで飲むことができます。

※メニューは週ごとに変ります。

料金 200円

※観覧券が別途必要です。

展示解説

とき 3/10(日)、4/14(日)、5/3(金祝)

14:00～14:30

※観覧券が必要です。

いずれも

問合せ・ところ

愛宕坂茶道美術館

TEL・FAX 33-3933



長野県天龍村の中井侍茶

福井市の最新情報は こちらから

公式LINE



ホームページ



フェイスブック



X(旧ツイッター)



3月の無料相談

内容	相談日	時間	場所・電話番号	内容	相談日	時間	場所・電話番号	
人権 悩みごと	3/13(水)	13:30～ 16:00	市民サービス推進課 TEL 20-5544 (相談専用)	まちなか でのイベント 開催	月～金曜日 (祝日除く)	10:00～ 16:00 (要予約)	地域フロンティア ラボラトリー (企業局1階) TEL 92-0456	
心配ごと	3/15(金)	13:30～ 15:30 (1人30 分まで)				9:00～ 17:00 (要予約)	EKIMAE MALL (中央1丁目) TEL 50-3578	
年金・雇用 ・社会保険	【社会保険労 務士】 3/7(水)	13:00～ 16:00		青少年	ヤング テレホン	月～金曜日 (祝日除く)	8:30～ 17:00	少年愛護センター TEL 0120-57-4970 (相談専用)
行政書士	3/21(水)	13:00～ 16:00	メール		終日	返信には 数日を要 します	☒ yanteresoudan @city.fukui.lg.jp	
成年後見 ・終活	【行政書士】 3/14(水)	13:00～ 15:00 (要予約)	市民サービス推進課 TEL 27-7165 (予約専用)	教育	学校 不適応	月～金曜日 (祝日除く)	9:00～ 16:00	チャレンジ教室 (高木北2丁目) TEL 52-1255
行政	3/4(月) 11(月) 25(月)	10:00～ 12:30	市民サービス推進課 TEL 20-5544 (相談専用)		メール	終日	返信には 数日を要 します	☒ challenge @fukui-city.ed.jp
	3/13(水)	10:00～ 12:30	越廼公民館 TEL 89-2182	妊産・出産・ 子どもの 成長・発達	月～金曜日 (祝日除く)	8:30～ 17:15	妊娠・子育て サポートセンター ふくっこ (健康管理センター内) TEL 28-1256	
	3/14(水)	10:00～ 12:00	清水東公民館 TEL 98-4510		すまいる ダイヤル (乳幼児)	月～金曜日 (祝日除く)	8:30～ 17:00	子育て支援課 TEL 20-5223 (相談専用)
消費生活	月～金曜日 (祝日除く)	8:30～ 17:00	消費者センター (フェニックス・プラザ1階) TEL 20-5588 (相談専用)	子どもの 悩みごと	毎日 (火曜日除く)	9:00～ 18:00	子ども家庭センター 相談室 (アオッサ5階) TEL 20-1541 (相談専用)	
労働・ 雇用	月・火・ 木・金曜日	9:00～ 17:00 (要予約)	しごと支援課 (アオッサ5階) TEL 20-5321 FAX 20-5323	ひとり親	月・火・ 木・金曜日	8:30～ 17:00	ひとり親家庭就業・ 自立支援センター (子ども福祉課内) TEL 20-5140	
経営 (特に資金 面に関する こと)	月・火・ 木・金曜日	8:30～ 16:30 (要予約)	商工振興課 (アオッサ5階) TEL 20-5325 FAX 20-5323	女性 (DVなど)	月・水・ 木・金曜日 (祝日除く)	9:00～ 17:00		
精神保健	【精神科医】 3/14(水)	14:00～ 17:00 (要予約)	地域保健課 (西木田2丁目) TEL 33-5185 FAX 33-5473	結婚	水曜日 (祝日除く)	13:30～ 15:30	☒市役所別館4階 第14会議室C ☑アオッサ会議室503 福井市婦人福祉協議会 TEL 20-5696	
						3/17(日)		13:30～ 15:30 (要予約)

3月の 福井けいりん

玉野GⅢ	場外	2/29(水)	～	3/3(日)	前橋FⅠ	場外	15(金)	～	17(日)
大宮FⅠ	場外	3/1(金)	～	3(日)	平塚FⅠ	場外	18(月)	～	20(水祝)
福井FⅡガールズ		4(月)	～	6(水)	高知FⅠ	場外	18(月)	～	19(火)
京都向日町FⅠ	場外	4(月)	～	6(水)	福井FⅡモーニング7		21(木)	～	23(土)
松山GⅢ	場外	7(木)	～	10(日)	取手GⅡ	場外	21(木)	～	24(日)
立川FⅠ	場外	8(金)	～	10(日)	防府FⅠ in 玉野	場外	25(月)	～	27(水)
福井FⅠ		11(月)	～	13(水)	福井FⅡモーニング7		26(火)	～	28(木)
岐阜FⅠ	場外	12(火)	～	14(木)	武雄GⅢ	場外	28(木)	～	31(日)
伊東温泉GⅢナイター	場外	14(木)	～	17(日)	岸和田FⅠ	場外	28(木)	～	30(土)

【TV実況中継】 ケーブルテレビ123ch

※中継は「福井FⅠ」、「福井FⅡ」、「玉野GⅢ」、「松山GⅢ」、「平塚FⅠ」、29日、30日は「武雄GⅢ」を優先します。
ナイターは17時ごろから中継します。

競輪は適度に楽しみましょう・車券の購入は20歳になってから