

2026

広報ふくい

# FUKUI CITY

PUBLIC RELATIONS NEWSLETTER

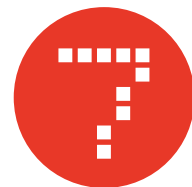

No.1671

あゝ今日は  
寄り道して帰りたい。

特集：やきとりが本格参戦！

進化する福井フェニックスまつり

真栗町のひまわり畑 見頃は7月中旬ごろ

## 第73回 福井フェニックスまつり

### ふくいやきとりフェス!!!

昨年大好評だった「ふくいやきとりフェス!!!」。参加店舗が増え、香ばしい焼き鳥に加えて、ひんやりかき氷の屋台も新たに登場。焼き鳥やかき氷を食べながら、福井フェニックスまつりをお楽しみください。



7/31 (金)

▶ 8/2 (日)

### 福井フェニックス花火

福井フェニックスまつりの開幕を飾る伝統の花火大会。全国でも珍しいまちなかで打ち上がる花火です。観覧会場も福井駅から徒歩10分圏内でアクセスも良く、気軽に楽しめる花火大会です。



7/31 (金)

### 民踊大会

前半は、「イッチョライ節」や「新ドンリンばやし」、「はびねす音頭」などに乗せて参加者が踊り流します。後半は、観客の皆さんも一緒にJ-POPの曲に乗せて民踊風の振り付けて踊りを楽しめます。



8/1 (土)

### YOSAKOI イッチョライ

県内外のYOSAKOIチームが福井駅前電車通りでパレード演舞を披露します。その中から選ばれたチームによるファイナル演舞でフェニックス大賞が決定します。躍動感溢れる演舞をご覧ください。



8/2 (日)

### 100万人のためのマーチング

マーチングバンド、バトントワーリング、チアダンス、吹奏楽など、県内の団体が音楽や華麗な演技で会場を盛り上げます。プログラムの最後を飾る、出演団体による合同パフォーマンスは必見です。



8/23 (日)



# やき 本格

光（花火）、躍（民踊・YOSAKOI）、彩ってきた福井フェニックスまつり。のピース—福井市が誇る食のひとつ 観て楽しい、踊って楽しい、そしてニックスまつりと、祭りを支える人をお届けします！



開催時間や場所など、詳しくはホームページをご覧ください。

花火とともにまちなかで楽しむ企画を実施するため、ガバメントクラウドファンディングを実施します。



## なぜ、「ふくいやきとりフェス!!!」がメインイベントに？

全国トップクラスの消費量を誇る、福井市民の愛すべきソウルフードの一つ「焼き鳥」。福井と言えば、やっぱり「焼き鳥」！お祭りにこれがないなんて、もったいない！

花火、民踊、YOSAKOI、どの熱気の中にも、常においしい焼き鳥の、食欲を刺激する香ばしい匂いがある。そんな「福井らしさ100%」の空間を市民の皆さんと一緒に生み出すべく、メインイベントに加わりました！

# 「とり」が参戦！

音（マーチング）で福井の夏を今年、そこに足りなかった最後—「やきとり」が加わります！「食べて最高に幸せ」な福井フェたちのこの夏にかける熱い思い

## ふくいやきとりフェス!!! 出店者の意気込みは？

昨年に引き続き出店します。今年は、福井フェニックスまつりのために、特別な焼き鳥を企画しています。「ふくいやきとりフェス!!!」には多くの焼き鳥店が出店します。大きな串や福井の地鶏を使った焼き鳥など、いろいろ食べ比べてみてください。これまでに味わったことのない焼き鳥を発見できるかもしれませんよ！



焼き鳥鶏次  
玉井 克磨さん

## 目指せ！やきとり王国ふくい

福井市民にとって焼き鳥は家族みんなが喜ぶソウルフード。これほど市民に愛され、自慢できるソウルフードを、福井を代表するお祭りで楽しまない手はありません！

花火を見上げ、民踊・YOSAKOIを踊って、最高の焼き鳥を頬張る。福井市の「ワクワク」が詰まった新しい福井フェニックスまつりのスタートです。

皆さんの「やきとり愛」をぜひ会場で爆発させてください！そして福井市を「日本一のやきとりのまち」にしていきたいと思います！

福井市長 西行 茂

# 01

## 福井フェニックス花火

花火師

ひろ かず

吉野 広一 さん



これは「星」と呼ばれる火薬の粒を天日干ししているところです。花火が開くと、この星が色鮮やかな光となって夜空に広がります。

気持ちでいっぱいです

「地域の皆さんには感謝の

花火大会の舞台裏を支えているのは、花火の製作から打ち上げまでを一手に担う花火師たちです。北陸火工株式会社の花火師、吉野広一さんは、入社以来20年以上にわたって福井フェニックス花火を担当しています。今年も昨年の秋から打ち上げ花火の製作や企画などの準備を重ねてきました。

住宅地が近い会場ゆえに、地域の人たちの協力は欠かせません。「開催にご理解をいただいている地域の皆さんには、本当に感謝の気持ちでいっぱいです」と語る吉野さん。「安全第一はもちろん、見に来てくださった皆さんが来年もまた見に来てほしいと思ってもらえるような花火を打ち上げたいです」

まつりの舞台裏を支える

まつりの舞台裏を支える

# 02

## ふくいやきとりフェス!!!

主催者

たけ し

吉田 壮志 さん

今年から福井フェニックスまつりのメインイベントになった「ふくいやきとりフェス!!!」の企画・運営を担当するエンジョ eat!!!の吉田壮志さん。これまで福井の飲食店をSNSで紹介したり、スイーツのイベントを開催してきましたが、活動を続ける中で、焼き鳥をテーマにしたイベントがないことに気づき「開催してみたい」という思いを抱くようになったといいます。

吉田さんは「ふくいやきとりフェス!!!」への思いをこう語ります。「今年は昨年よりも多くの焼き鳥

店が出店します。ぜひ会場に来て、福井の各地に美味しい焼き鳥があることを知ってほしいです。「ふくいやきとりフェス!!!」が、日常的に焼き鳥店に足を運んだり、テイクアウトをしたりするきっかけになればうれしいですね」

「福井の各地に美味しい焼き鳥があることを知ってほしいです」



「皆さんが楽しく踊れるように私たちがしっかりリードします」

# 03

民踊大会  
踊り手

民踊大会には、お立ち台から参加者の踊りをリードするトゥー・アー・ティーのYUKIさん(左)とKOKORO(右)「民踊大会を盛り上げてほしい」と依頼を受けたことが声を積極的に入れて、会場を盛り上げることを意識して声を出すことで段々盛り上がっていくそうです。民踊大会の後半では、観客の皆さんも踊りに参加できます。周りを見ながら雰囲気が入っても大丈夫。私たちが心して参加してください」と熱く語ってくれました。



# 05

福井高等学校 せんごく 仙石 晴子 さん  
バトントワリング部講師

熱い人たち  
を紹介!



「祭りを感  
じられるよ  
うな演出で  
盛り上げたいです」

100万人のためのマーチングに30年以上前から出場している福井高等学校バトントワリング部は、全国大会で5年連続金賞を受賞している強豪。指導に当たる仙石晴子さんは、今年のマーチングへの思いをこう話します。「バトントワリングの魅力や楽しさを通して、観客の皆さん、そして生徒たち自身も楽しんでほしいですね。」

仙石さんは部を指導しながら、マーチングの企画、運営にも携わっています。「100万人のためのマーチングは、マーチングや吹奏楽などが一堂に会し、それぞれの特性を生かしたパフォーマンスが見られる最高の舞台。観客の皆さんと一緒に祭りを感  
じられるような演出で盛り上げたいです。ぜひ見に来て楽しんでください」



祭りに参加する人



YUKI さん  
KOKORO さん

「踊り手」がいます。株式会社さんは、福井商工会議所からきっかけで始めました。「掛けている」という二人。参加者もす。「初めてでもすぐに踊れま  
しっかりリードするので、安

# 04

「メンバー全員が満足できる演舞ができたときが一番うれしいです」

平成11年にYOSAKOI イッチョライが始まって以来、連続出場している「越前一張羅」。チームで指導に当たる栗原美幸さん。「メンバーの中にはあまり練習に参加できないなど、いろいろな環境の人がいます。それでも、メンバー全員が自分の踊りに満足できるようになることを目指しています」と語ります。また、日ごろから「自分だけではなく、一つの踊りをみんなで作っていくという気持ちを持ってほしい」と伝えているそうです。

昨年の大会ではフェニックス大賞を獲得しました。「結果としてうれしいですが、メンバー全員が満足できる演舞ができたときが一番うれしいですね」と笑顔で語ってくれました。



YOSAKOI イッチョライ  
越前一張羅 統括  
栗原 美幸 さん



今年で73回目を迎える福井フェニックスまつり。この伝統と熱気は、地域住民の皆さんをはじめ各種団体・協賛企業、そして演者・スタッフの皆さんの「福井を盛り上げたい!」という熱い想いに支えられています。まつりに関わるすべての方々に、心から感謝申し上げます。

時代が変わっても、このまつりは私たちがつながり、笑顔になれる大切な場所です。新しいワクワク、夜空を彩る大輪の花火、そして民踊・YOSAKOIの熱気。今年も福井市のエネルギーが最高潮に達する瞬間を、ぜひ会場で体感してください。みんなで最高の夏の思い出を創りましょう。



福井フェニックスまつり  
実行委員長 吉田 真士

令和8年

4月から

知っておこう!

自転車

にも!?

青切符

自転車による重大な事故が発生していることから、自動車などの車両に対する交通違反に「制度」通称「青切符制度」が自転車にも導入されました。何をしたら取り締まりを受ける

こんな運転は

NG!

危険な行為は  
赤・青切符の対象に!

違反項目 113 種類のうちの主な例

ルールを  
守らないと  
罰則の対象に  
なります!



赤切符

酒酔い運転\*



罰則 5年以下の拘禁刑、  
100万円以下の罰金

携帯電話使用等(保持)  
(ながらスマホ)



反則金 1万2000円

遮断踏切立ち入り



反則金 7000円

信号無視



反則金 6000円

横断歩行者妨害



反則金 6000円

指定場所一時不停



反則金 5000円

傘さし運転



反則金 5000円

2人乗り



反則金 3000円

並進

(横に並んで走行)



反則金 3000円

※酒気帯び運転でも、罰則があります

? ヘルメットを着けないと青切符?



ヘルメットの着用は努力義務であり、青切符の対象ではありません  
罰則はありませんが、身を守るため必ずヘルメットをかぶりましょう

その他のルールなど  
詳しくはこちら ▶

# 青切符制度

## 知っておきたい！ 青切符制度 Q&A

**Q** 青切符ってなに？

**A** 警察官が交通違反者に交付する青い「交通反則通告書」の通称です。青切符は、反則金を納付することで手続きが完了します。赤切符は刑事手続きが行われます。

**Q** 対象になるのはどんな人？

**A** 16歳以上の自転車運転者が対象です。  
16歳未満の違反者には、指導警告が行われます。

適用されてきた、「交通反則通告書」  
かなど、確認してみましょう。

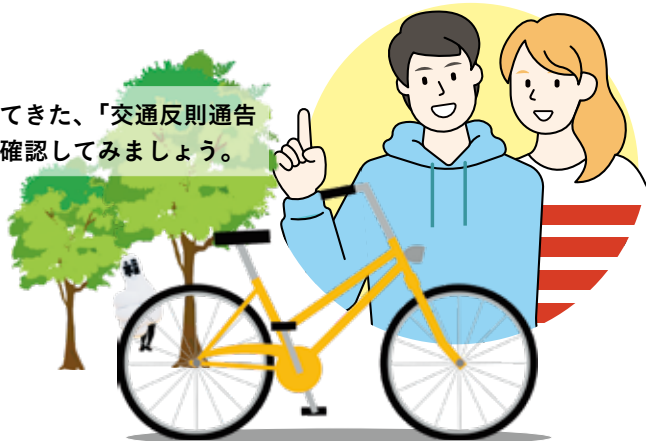

**CHECK**

自転車は原則、  
車道の左側を走る

**例外**

- ・13歳未満の子ども、70歳以上の高齢者、障がいを持つ運転者
- ・車道や交通状況により、歩道走行がやむを得ない場合
- ・標識などにより、歩道の走行が指定されている場合

**POINT**

### ① 歩道と車道

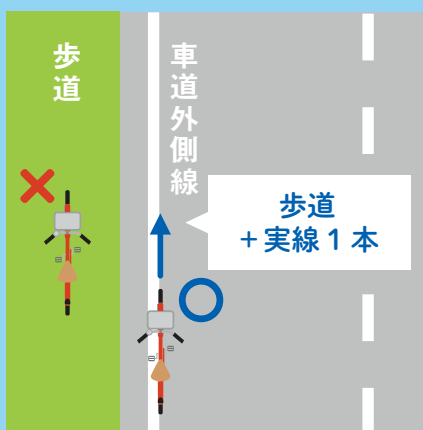

### ② 一般の路側帯

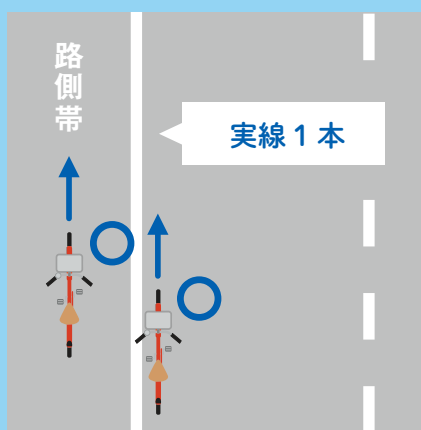

### 標識のある歩道と車道

普通自転車歩道通行可  
の標識がある場合

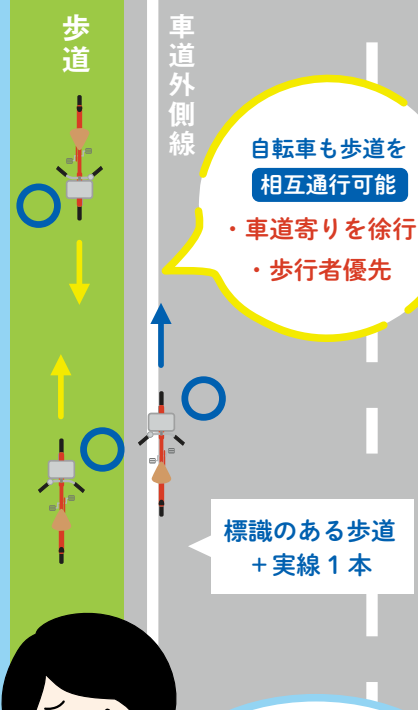

### ③ 駐停車禁止路側帯

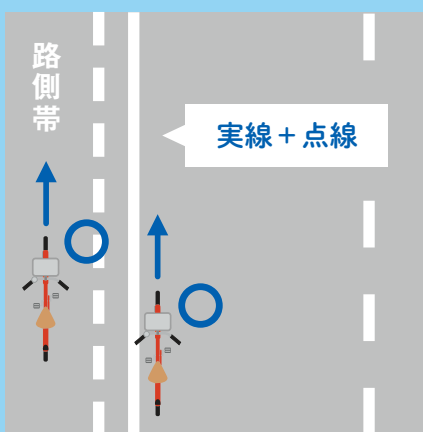

### ④ 歩行者専用路側帯

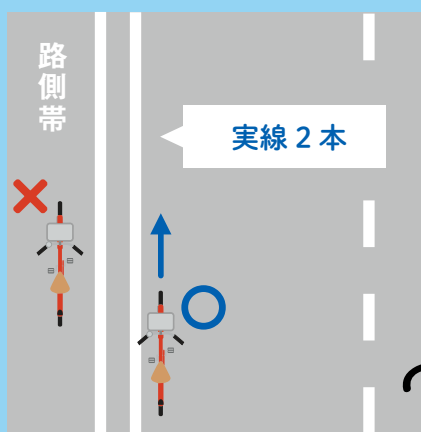

どこを走ったら  
いいの？

※路側帯とは、歩行者の通行の用に供し、または車道の効用を保つため、歩道の設けられていない道路または道路の歩道の設けられていない側の路端寄りに設けられた帯状の道路の部分で、道路標示によって区画されたもの（道路交通法第2条第1項第3号の4）

問合せ 自転車利用推進課 TEL 20-5387 FAX 20-5139

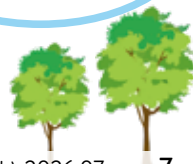



# E V E N T S

## イベントカレンダー

7・8月に実施、または申し込みをお知らせします。詳しくは、表にムページをご覧ください。



子育て



こども



## 7月



- |    |   |                                 |  |      |
|----|---|---------------------------------|--|------|
| 1  | 水 | 七夕まつり 〈～7/7〉                    |  | p.14 |
|    |   | ふくい織り姫まつり 〈～7/7〉                |  | p.14 |
|    |   | 「社会を明るくする運動」街頭キャンペーン            |  | p.17 |
| 7  | 火 | 天体観望会 七夕を楽しもう                   |  | p.15 |
| 11 | 土 | 流木の花台（鉢植え付き）作り                  |  | p.14 |
| 15 | 水 | 子育てラボ                           |  | p.10 |
| 18 | 土 | 足羽山あじさい花つみボランティア体験<br>〈、7/26〉   |  | p.13 |
|    |   | しゃかしゃかお抹茶体験 〈～8/30〉             |  | p.14 |
|    |   | スタンプでサコッシュづくり 〈～8/30〉           |  | p.14 |
|    |   | 障がい児者スポーツ教室                     |  | p.15 |
|    |   | とりとり鳥<br>—進化・飛翔・多様性— 〈～10/25〉   |  | p.16 |
| 19 | 日 | 昆虫標本の作り方教室                      |  | p.11 |
| 20 | 月 | 「社会を明るくする運動」福井市推進大会             |  | p.17 |
|    |   | 『リュウグウの砂に挑む』作家講演会               |  | p.26 |
| 21 | 火 | 図書館クイズに挑戦しておみくじをひこう！<br>〈～8/9〉  |  | p.12 |
|    |   | 男性介護者のつどい                       |  | p.15 |
| 22 | 水 | 夏休み飼育体験&バックヤードツアー<br>〈、7/25、29〉 |  | p.16 |

- |    |   |  |  |  |
|----|---|--|--|--|
| 22 | 水 | AI活用術  |  |  |
| 23 | 木 | 夏休みおはなしのせかい  |  |  |
| 24 | 金 | 市場の中を探検親子市場見<br>体力・運動能力測定会   |  |  |
| 25 | 土 | パパと一緒にDIY木ズ<br>再生可能エネルギーを学ぶ<br>夏休みらくらくこども博物<br>植物標本の作り方教室<br>親子で防災・防火研修会<br>一乗谷あさくら水の駅 夜 |  |  |
| 26 | 日 | 美山図書館かんたん工作づ<br>つくって学ぼう！海の環境<br>ようこそ！能の世界へ   |  |  |
| 28 | 火 | 夏休み 作ってあそぼうアニ<br>フレイルチェック  |  |  |
| 29 | 水 | 0歳からのふれあい遊び教<br>献血呼びかけボランティア<br>夏休み歴史体験教室<br>まが玉をつくろう！ 〈、8/                              |  |  |
| 31 | 金 | フェニックス花火<br>福井フェニックスまつり 花<br>花火を見よう！ナイトミュ  |  |  |

開始する福井市のイベント情報を記載されている各ページや市ホー

高齢者

 こども～大人まで

		p.17
		p.12
学会 〈、7/27、31〉		p.12
		p.15
踏み台！		p.10
！親子バスツアー		p.11
館 〈、7/26〉		p.12
		p.11
		p.12
の自然観察会（昆虫）		p.16
くり		p.12
講座		p.13
		p.16
マルハット		p.12
		p.13
室		p.10
体験		p.13
12、19〉		p.17
		p.3
火を見よう		p.15
ージアム		p.15

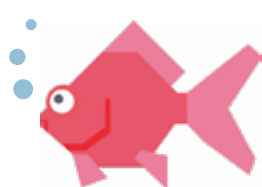

8月

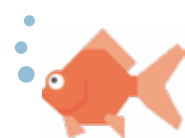

1		フライドチキン食べて鳥と恐竜の骨を学ぼう		p.16
		福井学基礎講座公開講座		p.17
2		知って見て参加する焼畑そば作りの見学		p.13
3	月	夏休み租税教室		p.11
		親子で給食センターを見学してみよう！！		p.11
4	火	読書感想文を書くコツを学ぼう 〈、8/6、7〉		p.11
5	水	かんたん工作とよみきかせ会		p.12
6	木	出張アトリエ 自然素材の壁掛け		p.11
8		パパとトライ！はちみつスライム		p.10
		わくわくマジック教室&プチマジックショー		p.12
		セミの羽化の観察会		p.16
		夏休み歴史体験教室		
		三角縁神獣鏡のレプリカをつくろう！ 〈、8/29〉		p.17
9		夏休み歴史体験教室 「紋切り」うちわを作ろう！ 〈、8/11〉		p.17
15		一乗谷あさくら水の駅 水生生物の観察会		p.16
16		夏休み歴史体験教室 戦国武将のしおりをつくろう！		p.17
22		夏休み歴史体験教室 「和同開珎」と「藩札」をつくろう！		p.17
23		活動促進に繋がるイベント企画を学ぼう！		p.13
27	木	つながりから始まる協働のきっかけづくり		p.14
30		真夏のオトナ婚		p.14



# E V E N T S

## イベント情報

- 本号に掲載している情報は、6/1 現在の情報です。
- 最新の情報、詳しい情報は、ホームページをご覧ください。各記事の二次元コードからアクセスできます。
- 略語の見方  
**日** 日にち **時** 時間 **場** 場所 **対** 対象 **定** 定員  
**費** 参加費 **持** 持ち物 **申** 申込情報 **問** 問合せ先・申込先
- 費**の記載がないものは無料です。
- 申**には、①申込期間、②申込手段、を記載しています。  
 申込時に必要な情報として「共通事項」と記載されているものは、以下をお知らせください。  
**行事名、住所、氏名（よみがな）、年齢、電話番号**  
**申**の記載がないものは申込不要です。
- 有料広告欄は、広告内容を福井市が推奨するものではありません。広告の申し込みは、日勝アド・エージェンシー（TEL 21-0081）にお問い合わせください。

## ★ こども

### パパと一緒に DIY キッズ踏み台！



踏み台作りと「家事・育児シェア」見える化シート活用講座を行います。

- 日** 7/25 (土) 10:00 ~ 12:00
- 場** アオッサ 6階 工作実習室
- 対** 4歳～小学2年生の子と、市内に住むか勤める男性保護者
- 定** 12組（抽選）
- 費** 1組 2000円（材料費）  
※1組で1台の踏み台を作ります。
- 申** ①7/15 (木)まで ②ホームページ
- 問** 男女共同参画センター  
TEL 20-1537 FAX 20-1538



踏み台（イメージ）

## ♥ 子育て

### 0歳からの ふれあい遊び教室



保健師による育ちを促す関わりについての講演と、保育士による「ふれあい遊び」を行います。

- 日** 7/29 (木) 10:00 ~ 11:00  
※受付は 9:40 からです。
- 対** 生後6か月～1歳2か月ごろの子とその保護者
- 定** 40人（先着順）
- 申** ①7/15 (木) 8:30 から ②ホームページ
- 問・場** こども家庭センター  
TEL 20-5337 FAX 28-3747

### 子育てラボ



福井大学大学院准教授の宮本雄太氏から、遊びの中にある思いを深く読み取る「見取り」を学び、「やってみたい」を育てる関わり方について学びます。

- 日** 7/15 (木) 10:00 ~ 11:30
- 場** アオッサ 会議室 502  
※ウェブ会議ツール「Zoom」でも受講できます。
- 対** 市内に住むか勤める、子育てに関心のある人
- 定** 20人（抽選）
- 申** ①7/8 (木)まで ②電話、Eメール、ホームページ  
※共通事項、こどもに関わっている立場（保護者、児童館の職員など）をお知らせください。
- 問** 中央公民館  
TEL 20-5459 FAX 20-1538  
✉ cyuou-k@mx1.fctv.ne.jp

### パパとトライ！ はちみつスライム



はちみつスライム作りや科学実験を楽しめます。「家事・育児シェア」見える化シート活用講座も行います。

- 日** 8/8 (土) 10:00 ~ 12:00
- 場** アオッサ 6階 工作実習室
- 対** 4歳～小学2年生の子と、市内に住むか勤める男性保護者
- 定** 12組（抽選）
- 申** ①7/28 (木)まで ②ホームページ
- 問** 男女共同参画センター  
TEL 20-1537 FAX 20-1538



過去のはちみつスライム作りの様子

## 夏休み租税教室



税理士が税金の役割や必要性について分かりやすく解説します。

- 日** 8/3(月)  
**時** 【小学5・6年生対象】10:30～11:45【中学生対象】13:45～15:00  
**場** 福井県税理士会館(日之出5丁目)  
**定** 各30人(先着順)  
**持** 筆記用具  
**申** ①7/15(水)9:00から②電話  
**問** 福井税務署 税務広報聴言  
TEL 20-0141 FAX 20-5748

## 再生可能エネルギーを学ぶ！親子バスツアー



県内の風力発電所を見学し、ペットボトル風力発電機の工作を体験します。

- 日** 7/25(土)8:30～12:00  
**場** 三国風力発電所(坂井市)など  
**対** 市内に住むか通学する小学生以上の子とその保護者(各1人ずつで1組)  
**定** 10組(抽選)  
**費** 1組1000円  
**申** ①7/13(月)まで②電話(福鉄観光社 TEL 0778-23-0202)、ホームページ  
※旅行企画会社は、福鉄観光社 〒915-0802 越前市北府2丁目6-4 福井県知事登録旅行業第2-206号(一社)全国旅行業協会正会員です。  
**問** 福井市環境推進会議(環境政策課内)  
TEL 20-5609 FAX 20-5754

## 読書感想文を書くコツを学ぼう



感想文の書き方講座です。必ず本を読んでから受講してください。

- 日** 【小学4年生】8/4(火)  
【小学5年生】8/6(木)  
【小学6年生】8/7(金)  
**時** 10:00～12:00  
**場** 愛宕坂茶道美術館  
**定** 各回20人(先着順)  
**申** ①7/4(土)から②電話、ホームページ  
**問** 橘曙覧記念文学館  
TEL 35-1110 FAX 33-3933

## 昆虫標本の作り方教室



昆虫標本作製の実習をします。必要な道具についても解説します。初級コースと上級コースがあります。

- 日** 7/19(日)9:00～16:00  
**場** 自然史博物館、足羽山  
**対** 小学3年生～中学生(小学生は保護者同伴)  
**定** 各コース8人(抽選)  
**費** 100円  
**申** ①7/8(水)まで②ホームページ  
**問** 自然史博物館  
TEL 35-2844 FAX 34-4460



昆虫標本作製の様子

## 植物標本の作り方教室



植物標本の作り方について学びます。

- 日** 7/25(土)9:00～12:00  
**場** 自然史博物館、足羽山  
**対** 小学3年生～中学生(小学生は保護者同伴)  
**定** 15人(抽選)  
**費** 100円  
**申** ①7/14(水)まで②ホームページ  
**問** 自然史博物館  
TEL 35-2844 FAX 34-4460



植物標本

## 出張アトリエ 自然素材の壁掛け



木の実や枝などの自然の素材を麻布に貼り付けて、かわいい壁掛けを作ります。

- 日** 8/6(木)14:00～15:00  
**場** 文化財保護センター  
**対** 小学生以上(3年生以下は保護者同伴)  
**定** 25人(抽選)  
**費** 500円  
**申** ①7/17(金)まで②往復はがき、ホームページ  
※共通事項、学校名、学年をお知らせください。  
**問** 〒918-8112  
福井市下馬3丁目1111市美術館  
TEL 33-2990 FAX 33-3114



自然素材の壁掛け(イメージ)

## 親子で給食センターを見学してみよう！！



施設内見学やクイズラリーを交えて学校給食についての理解を深めます。

- 日** 8/3(月)9:30～11:00、13:30～15:00  
**対** 市内に通学する小学生とその保護者  
**定** 各回16組32人(抽選)  
**持** 滑りにくい上履きなど  
**申** ①7/10(金)まで②ホームページ  
**問・場** 学校給食センター  
TEL 37-3067 FAX 37-3068



過去の給食センター見学の様子

## 夏休みらくらく こども博物館



博物館ボランティア「とねりの会」会員と一緒に、簡単な工作を楽しみます。

へんしん越前屋も同時開催します。

**日** 7/25(土)～26(日)

13:00～16:00

※受付は15:30までです。

**対** 小学生以下

※保護者同伴で参加してください。へんしん越前屋は大人も参加できます。

**問・場** 郷土歴史博物館

TEL 21-0489 FAX 21-1489

## 市場の中を探検 親子市場見学会



せりや、冷蔵庫などの施設を見学します。

**日** 7/24(金)、27(月)、31(金)

7:00～8:30

**対** 市内に住む小中学生とその保護者

**定** 各日10組(先着順)

**申** ①7/9(木)9:00から ②電話

**問・場** 中央卸売市場

TEL 53-0001 FAX 53-0005

## わくわくマジック教室 & マジックショー



簡単なマジックをこども専属マジシャン  
エイチツープロダクション  
H2 Production から教わります。

**日** 8/8(土)14:00～16:00

**場** アオッサ6階 レクリエーションルーム

**対** 市内に住むか通学する小学生

※保護者同伴で参加してください。

**定** 30人(先着順)

**持** トランプ

**費** 500円

**申** ①7/1(水)から ②ホームページ

**問** 中央公民館

TEL 20-5459 FAX 20-1538

## 親子で 防火・防災研修会



こどもと親が共に災害体験施設や映像などを通じて、災害時の適切な対応を分かりやすく楽しみながら学びます。非常食の配布も行います。

**日** 7/25(土)10:00～11:30

※受付は9:30からです。

**対** 嶺北地域に住むか通学する小学1～3年生の子とその保護者

**定** 30組(先着順)

**申** ①7/1(水)～22(水) ②電話、FAX、ホームページ

**問・場** 防災センター

TEL 20-5156 FAX 21-9735

## かんたん工作と よみかかせ会



ペットボトルを使い、輪ゴムの力で動く「ぐるぐるUFO」を作ります。絵本の読み聞かせや関連本の紹介をします。

**日** 8/5(水)10:30～11:30

**対** 小学生

**定** 10人(先着順)

**申** ①7/26(日)10:00から ②窓口、電話

**問・場** 桜木図書館

TEL 20-1530 FAX 20-1531

## 夏休み 作ってあそぼう アニマルハット



色画用紙を使った動物型帽子の工作と、動物が出てくる絵本の読み聞かせを行います。

**日** 7/28(水)14:00～15:00

**対** 4歳～小学生

**問・場** 清水図書館

TEL 98-3820 FAX 98-8813

## 図書館クイズに挑戦し ておみくじをひこう!



図書館や本についてのクイズに答えましょう。児童室にあるクイズ用紙に答えを書いて、カウンターに持ってきてください。お薦めの本が書いてある「本のおみくじ」が1回引けます。

**日** 7/21(火)～8/9(日)

**対** 小学生

**問・場** 市立図書館

TEL 20-5000 FAX 20-5002

## 夏休み おはなしのせかい



「おはなしのろうそく」に火をともし、昔話などの物語を語ります。

**日** 7/23(木)14:00～14:40

**対** 5歳～小学生

**問・場** 市立図書館

TEL 20-5000 FAX 20-5002

## 美山図書館 かんたん工作



親子で「ほねほねマリオネット」を作ります。「骨」の仕組みや工作に関する本を紹介します。

**日** 7/26(日)10:30～11:30

**場** 美山図書館

**対** 5歳～小学生の子とその保護者

**定** 10組(先着順・会場受付)

**問** 桜木図書館

TEL 20-1530 FAX 20-1531



ほねほねマリオネット

## つくって学ぼう！ 海の環境講座



シーグラスを使って、世界に一つだけの作品を作りながら、福井の海の環境について学ぶ講座です。夏休みの自由研究にもお薦めです。

**日** 7/26(日) 10:00～12:00

**場** くにみクラゲ公民館(鮎川町)

**対** 市内に住むか、通学する小学生とその保護者(各1人ずつで1組)

**定** 8組(要予約・抽選)

**費** 1組1000円(入館料含む)

**申** ①7/15(水)まで ②電話、ホームページ

**問** 福井市環境推進会議(環境政策課内)  
TEL 20-5609 FAX 20-5754



制作した作品

## 高齢者

### フレイルチェック



フレイルとは、心身の活力が低下した状態です。問診、体力測定(握力、手足の筋肉量など)、フレイルトレーナーの釣部雄史氏による健康に過ごすためのアドバイスなどを行います。

**日** 7/28(火) 13:30～15:00

**場** 健康管理センター

**対** 65歳以上

**定** 15人(先着順)

**申** ①7/1(水)から ②電話、FAX

**問** 地域包括ケア推進課  
TEL 20-5400 FAX 20-5426

## ▶ 一般

### 活動促進に繋がる イベント企画を学ぼう！



市民活動を活性化させるため、イベントの必要性、効果、ノウハウなどを講師から学び、グループワークではこれまでの経験や悩みなどを共有します。

**日** 8/23(日) 13:00～15:00

**対** 市民活動やボランティア活動をしている人が関心のある18歳以上

**定** 20人(先着順)

**申** ①7/7(火)から ②ホームページ

**問・場** 総合ボランティアセンター  
(ハピリン4階)  
TEL 20-5107 FAX 20-5168

### 知って見て参加する 焼畑そば作りの見学



850年以上続く焼畑農法でそば作りを行う市民活動団体の取り組みを見学し、地域に根差した活動を体感します。住吉神社(味見河内町)前に集合してください。

**日** 8/2(日) 9:00～13:00

※悪天候の場合は延期します。

**場** 上味見地区

**対** 市民活動に関心のある15歳以上  
※18歳未満は保護者の同意が必要です。

**定** 20人(先着順)

**申** ①7/1(水)9:00から ②ホームページ

**問** 総合ボランティアセンター  
TEL 20-5107 FAX 20-5168



焼畑の様子

## 足羽山あじさい花つみ ボランティア体験



美しいあじさいを咲かせるには、花つみ(剪定)が重要です。あなたのボランティアで来年のあじさいをより華やかに咲かせませんか。

**日** 7/18(土)、26(日)

8:00～10:00(小雨決行)

**場** 足羽山公園遊園地周辺

**対** ボランティアに関心のある人(中学生以下は保護者同伴)

※18歳未満は保護者の同意が必要です。

**定** 各日30人(先着順)

**申** ①7/1(水)9:00から ②ホームページ

**問** 総合ボランティアセンター  
TEL 20-5107 FAX 20-5168



あじさい花つみの様子

## 献血呼びかけ ボランティア体験



若者の献血が減少している現状を知り、献血の意義や、それを広める学生たちの取り組みを学びます。また、献血を呼びかけるボランティア活動も体験します。

**日** 7/29(水) 12:30～15:30

**場** 福井市役所

**対** ボランティアに関心のある高校生、大学生、専門学生

※18歳未満は保護者の同意が必要です。

**定** 15人(先着順)

**申** ①7/1(水)9:00から ②ホームページ

**問** 総合ボランティアセンター  
TEL 20-5107 FAX 20-5168



献血キャラクター「けんけつちゃん」

## つながりから始まる 協働のきっかけづくり



NPO（民間非営利団体）、市民活動団体、企業などが立場や分野を越えて出会い、新たな協働につながる活動のきっかけを探る講座です。お互いの役割や想いを共有しながら、協働の可能性を広げてみませんか。

**日** 8/27(木) 13:00～15:30

**対** NPO、市民活動団体、企業の担当者

**定** 20団体（先着順）

**申** ①7/2(木)9:00から②ホームページ

**問・場** 総合ボランティアセンター

(ハピリン4階)

TEL 20-5107 FAX 20-5168

## 七夕まつり



園内に笹飾りや吹き流しを飾ります。

**日** 7/1(水)～7/7(火)9:00～17:15

**費** 110円

**笹飾りのライトアップ**

**日** 7/7(火)17:30～21:00

※入園料は無料です。

**いずれも**

**場** おさごえ民家園

**問** 文化財保護課

TEL 35-1015 FAX 35-1017

## 真夏のオトナ婚



婚活ワンポイントアドバイスや全員と話せる1対1のお見合い、フリータイムなどがある婚活イベントを開催します。

**日** 8/30(日) 13:00～17:00

**場** 福井県国際交流会館

**対** 県内に住む、誠実に結婚を希望する26～40歳の独身男女

**定** 男女各20人（抽選）

**申** ①8/14(金)まで②ホームページ

**問** 女性活躍促進課

TEL 20-5353 FAX 20-1538

## しゃかしゃか お抹茶体験



抹茶を自分で点<sup>た</sup>てて、味わう体験です。初めての人でも気軽に楽しめます。

**日** 7/18(土)～8/30(日)の金・土・日  
曜日 10:00～16:00

**場** 愛宕坂茶道美術館

**費** 600円（菓子代含む）

※5人以上で参加する場合は、事前に予約してください。

**問** 愛宕坂茶道美術館

TEL・FAX 33-3933



体験の様子

## スタンプで サコッシュ作り



スタンプを押して、オリジナルのサコッシュ（斜め掛けできるミニバッグ）を作ります。

**日** 7/18(土)～8/30(日)

10:00～16:00

**費** 300円（材料代）

※観覧料が別に必要です。

**定** 25人（先着順、会場受付）

**問・場** 橘曙覧記念文学館

TEL 35-1110 FAX 33-3933



体験の様子と制作したサコッシュ

## 流木の花台 （鉢植え付き）作り



海岸に漂着した流木を使って、鉢植えを載せる花台を作ります。手袋を持参してください。

**日** 7/11(土) 10:00～、13:30～

**対** 小学生以上（小学生は保護者同伴）

**定** 各回5人（先着順）

**費** 1000円

※施設を見学する場合は、別に入館料310円が必要です。

**申** ①7/7(火)9:00から②電話

**問・場** 越前水仙の里公園

TEL 89-2381 FAX 89-2383



制作した花台

## ふくい織り姫まつり



福井市ゆかりの歌人、<sup>たわらま ち</sup>俵万智氏がつった「上の句」に続く、「下の句」を自分で考えて詠み、短冊に書いて飾ります。

**日** 7/1(水)～7(日)9:30～17:30

**問・場** セーレンプラネット

TEL 43-1622 FAX 43-1644



福井市ゆかりの歌人、俵万智氏

## 花火を見よう！ ナイトミュージアム



足羽山の博物館からフェニックス花火を観賞します。特別展の夜間無料公開や天文講座、キッチンカーの出店もあります。

※入場には整理券が必要です。整理券は、事前にホームページから先着順で申込みください。

**日** 7/31(金) 18:00～21:00

**申** ①7/15(水) 9:00～22(水) 17:00

②ホームページ

※応募多数の場合、途中で締め切ることがあります。

**問・場** 自然史博物館

TEL 35-2844 FAX 34-4460



足羽山から見たフェニックス花火

## 天体観望会 七夕を楽しもう



七夕物語や七夕文化の解説とともに、織姫星、彦星の輝く夏の星空を観望します。雨天・曇天時は博物館内で天文講座を行います。

**日** 7/7(火) 19:30～21:00

※中学生以下は、保護者同伴で参加してください。

**問・場** 自然史博物館

TEL 35-2844 FAX 34-4460



天体観望会の様子

## 福井フェニックスまつり 花火を見よう



フェニックス花火に併せて、各施設を無料開放します。食事、飲酒はできません。

**日** 7/31(金) 18:30～20:30

※雨天時は8/3(月)に延期します。

### ◆おさごえ民家園

駐車場に限りがあるため、公共交通機関を利用してください。

**持** 飲み物、懐中電灯

**問・場** おさごえ民家園

TEL・FAX 34-3794

### ◆橘曙覧記念文学館

庭園とテラスを開放します。

※混雑する場合は、入場を制限します。

**問・場** 橘曙覧記念文学館

TEL 35-1110 FAX 33-3933

## 障がい児者 スポーツ教室



障がいのある人もない人も、一緒に楽しく体を動かしましょう。障がい者スポーツ指導員による、モルック、フライングディスク、バトミントンなど、こどもから大人まで楽しめる体験教室です。

**日** 7/18(土) 13:30～15:30

**場** 福井県社会福祉センター（光陽2丁目）

**対** 市内に住むか、通勤・通学する人  
※5人以上の団体の場合は事前予約が必要です。

**持** タオル、上履き、飲み物など

**問** 障がい福祉課

TEL 20-5435 FAX 20-5407

## 体力・運動能力測定会



握力、上体起こし、長座体前屈、反復横跳び、20mシャトルラン、立ち幅跳びを行い、総合評価と体力年齢を測定します。一部のみ参加も可能です。また、歩行測定会やキックターゲットも開催します。動きやすい服装で参加してください。

**日** 7/24(金) 18:00～21:00

※受付は20:00までです。

**場** 市体育館

**対** 市内に住むか、通勤・通学する20～64歳

**持** 内履き、タオル、飲み物

**問** スポーツ課

TEL 20-5355 FAX 20-5670

## 男性介護者のつどい



在宅で介護をする男性が増えてきています。日頃の介護や家事のことなど気軽に話してみませんか。

**日** 7/21(火) 10:00～11:30

**場** ハーツ恐竜2階（日之出3丁目）

**対** 介護している、またはしていた男性

**問** 宝永きらめき

TEL 24-0800 FAX 20-0811

## 有料広告欄

• ブロック工事  
• ブロック塀リフォーム  
• アルミ製品工事

福井県ブロック協同組合  
☎ (0776)-24-1100 ご用命の方はご連絡はこちらまで

## とりとり鳥— 進化・飛翔・多様性—



鳥は古来より人々の関心を集めてきた、身近な存在です。

本特別展では、福井の「鳥」を展示し、恐竜からの進化、飛ぶための秘密、環境に適応した種の多様性を紹介します。福井の「推し鳥」や、お薦めの観察地など、明日にでも野鳥に目を向けたいくなる話題を伝えます。

**日** 7/18(土)～10/25(日)  
9:00～17:15  
※入館は16:45までです。

**費** 100円

### 学芸員による展示解説

担当学芸員が展示を解説します。

**日** 7/18(土)10:00～11:00、  
14:00～15:00

※小学生以下は保護者同伴で参加してください。

**定** 10人程度(先着順・会場受付)

**問・場** 自然史博物館

TEL 35-2844 FAX 34-4460



展示解説の様子

## フライドチキン食べて 鳥と恐竜の骨を学ぼう



フライドチキンを食べながら鳥の骨格について学びます。

**日** 8/1(土)9:30～12:00

**対** 小学生以上(小学生は保護者同伴)

**定** 20人(抽選)

※グループで申し込む場合は、1組5人までです。

**費** 1人400円

**申** ①7/14(火)まで②ホームページ

**問・場** 自然史博物館

TEL 35-2844 FAX 34-4460

## 夏休み飼育体験& バックヤードツアー



動物の飼育体験と、バックヤードの見学ができるイベントです。どの動物のお世話ができるかは、当日のお楽しみです。

**日** 7/22(水)、25(土)、29(水)

8:00～10:30

**場** 足羽山公園遊園地

**対** 小学4年生～中学生

**定** 各日10人(抽選)

**費** 1人500円

**申** ①7/12(日)まで②ホームページ

**問** 足羽山公園事務所

TEL 34-1680 FAX 43-1434



飼育体験の様子

## セミの羽化の観察会



夜の足羽山でセミの羽化を観察します。夏の夜ならではの自然観察をお楽しみください。

**日** 8/8(土)18:30～21:00

**場** 自然史博物館、足羽山

**対** 小学3年生以上(小学生は保護者同伴)

**定** 15人(抽選)

**費** 100円

**申** ①7/28(火)まで②ホームページ

**問** 自然史博物館

TEL 35-2844 FAX 34-4460



セミの羽化

## 一乗谷あさくら水の駅 夏の自然観察会



### 夜の自然観察会(昆虫)

**日** 7/25(土)19:00～21:00

※雨天時は7/26(日)に延期します。

**申** ①7/8(水)まで②FAX、Eメール、はがき

※参加者全員の共通事項をお知らせください。

### 水生生物の観察会

**日** 8/15(土)9:00～11:00

※雨天時は8/16(日)に延期します。

**申** ①7/29(水)まで②FAX、Eメール、はがき

※参加者全員の共通事項をお知らせください。

### いづれも

**場** 一乗谷あさくら水の駅(安波賀中島町)

**対** 市内に住む小学生以上(中学生以下は保護者同伴)

**定** 各回40人程度(抽選)

**問** 〒910-8511

福井市役所 農村整備課

TEL 20-5440 FAX 20-5741

✉ nouson@city.fukui.lg.jp

## ようこそ!能の世界へ



人気がある能の演目「船弁慶」を、解説を交えながら鑑賞できる催しです。

また、「怨霊と調伏」をテーマにした講演も行います。希望する人は、能楽の体験にも参加できます。

**日** 7/26(日)10:30～15:45

**場** ハピリンホール(ハピリン3階)

**費** 【前売券】一般3000円、高校生以下1500円

【当日券】一般3500円、高校生以下2000円

**問** にぎわい交流施設

TEL 20-2901 FAX 20-2071



能「船弁慶」の場面

## 夏休み歴史体験教室



### まが玉をつくろう！

古代のアクセサリー「まが玉」を作ります。

**日** 7/29(水)、8/12(水)、19(水)  
14:00～15:30

**対** 小学生以上(小学生は保護者同伴)

**定** 各回10人(先着順)

**費** 100円

### 三角縁神獣鏡のレプリカをつくろう！

古墳時代の銅鏡「三角縁神獣鏡」の石こうレプリカを作ります。

**日** 8/8(土)、29(土) 14:00～16:30

**対** 小学5年生以上(小学生は保護者同伴)

**定** 各回8組(先着順)(1組3名まで)

**費** 1000円

### 「紋切り」うちわをつくろう！

江戸時代の型紙「紋切り」を切り抜いてオリジナルのうちわを作ります。

**日** 8/9(日)、11(火祝)

14:00～15:30

**対** 小学生以上(小学生は保護者同伴)

**定** 各回4組(先着順)(1組4名まで)

**費** 200円

### 戦国武将のしおりをつくろう！

戦国武将の花押(サイン)をモチーフにしたオリジナルしおりを作ります。

**日** 8/16(日) 14:00～15:30

**対** 小学5年生以上(小学生は保護者同伴)

**定** 10組(先着順)(1組2名まで)

**費** 200円

### 「和同開珎」と「藩札」をつくろう！

奈良時代のお金「和同開珎」と江戸時代のお金「藩札」のレプリカを作ります。

**日** 8/22(土) 13:30～15:00

**対** 小学5年生以上(小学生は保護者同伴)

**定** 8組(先着順)(1組2名まで)

**費** 200円

### いずれも

**申** ①7/1(水)から②ホームページ

**問・場** 郷土歴史博物館

TEL 21-0489 FAX 21-1489



制作したまが玉、藩札、和同開珎

## AI 活用術



仕事で生成AI「ChatGPT」などを活用してみたい人向けの講座です。

**日** 7/22(水) 19:00～20:30

**場** アオッサ 研修室 607

**対** 市内に住むか通勤する人

**定** 30人(抽選)

**申** ①7/14(水)まで②ホームページ

**問** 中央公民館

TEL 20-5459 FAX 20-1538



昨年の講座の様子

## 福井学基礎講座 公開講座



25周年を迎える(株)Hacoa 代表の市橋人士氏による、「伝統工芸と現代デザインの融合」をテーマにした講座です。

**日** 8/1(土) 14:00～15:30

**場** アオッサ 研修室 601

**対** 市内に住むか、通勤・通学する人

**定** 70人(先着)

**申** ①7/1(水)から②窓口、電話、Eメール

**問** 中央公民館

TEL 20-5459 FAX 20-1538

☒ cyuou-k@mx1.fctv.ne.jp

## 社会を明るくする運動



犯罪や非行の防止、更生保護について理解を深め、安全で安心な明るい地域社会を築くための全国的な運動です。7月を強調月間としています。

### 街頭キャンペーン

内閣総理大臣メッセージ伝達式、幼稚園児への1日保護観察所長の委嘱、雅楽による特別演奏会などのイベントを行います。

**日** 7/1(水) 10:00～11:50

**場** ハピテラス

### 福井市推進大会

内閣総理大臣メッセージ伝達式、退任保護司への感謝状贈呈、女性デュオ「パペ」による特別記念コンサートなどを行います。

**日** 7/20(月祝) 15:00～17:00

**場** フェニックス・プラザ 小ホール

### いずれも

**問** 社会を明るくする運動福井市推進委員会事務局

TEL 30-1011 FAX 30-1044

## 納期限は7/31(金)です

固定資産税(2期)

国民健康保険税、介護保険料、

後期高齢者医療保険料(1期)

納税は便利な口座振替で

## 手話通訳者・要約筆記 者を派遣します

市が主催する行事へ手話通訳者・要約筆記者の派遣を希望する人は、各行事の担当課または障がい福祉課へ連絡してください。

**問合せ** 障がい福祉課

TEL 20-5435 FAX 20-5407

## 5/1の人口と世帯

**人口** 25万1113人  
(前月比+362)

**世帯** 10万9865世帯  
(前月比+500)



# INFORMATION

## 福井市の情報

掲載している情報は、5/26現在の情報です。最新の情報、詳しい情報は、市ホームページをご覧ください。

### お知らせ

#### 「総合計画レポート2025」を作成



令和4年度からスタートした「第八次福井市総合計画」の4年目の成果をまとめた「第八次福井市総合計画レポート2025」を作成し、ホームページで公開しています。

**問合せ** 総合政策課  
TEL 20-5283 FAX 20-5768

#### 熱中症に気を付けて！



今年の夏も気温が高くなることが予想されます。「熱中症警戒アラート」が発表された場合は、不要不急の外出を控え、こまめに水分・塩分を補給しましょう。

熱中症が疑われるときは、すぐに涼しい場所へ移動し、体を冷やして水分補給をしてください。

意識がない、けいれんしている場合は、ためらわずに救急車を呼びましょう。

**問合せ** 警防課  
TEL 20-3998 FAX 20-3119



#### 夏の交通安全市民運動



7/11(土)～20(月祝)は、「夏の交通安全市民運動」期間です。

夏休みを控え、交通事故の増加が懸念されます。子どもや高齢者の交通事故を防ぐため、あらためて交通安全を意識し、交通ルール、交通マナーを守りましょう。

**問合せ** 自転車利用推進課  
TEL 20-5387 FAX 20-5139

#### 雑がみを集めて新ごみ処理施設の見学へGO



親子で夏休みに「雑がみ」を集めてみませんか。家の中の雑がみを探し、リサイクルできる紙を見つけて分別を見直すきっかけにしましょう。

応募者の中から抽選で、建設中の新ごみ処理施設へ招待します(15組程度)。

##### ◆雑がみとは

パンフレット、ダイレクトメール、包装紙、カレンダー、コピー用紙、ラップの紙芯、メモ紙、ノートなど(新聞・チラシ、雑誌、紙パック、段ボール以外の雑多な紙類)

**対象** 市内に住む小中学生とその保護者 ※応募方法など、詳しくはホームページをご覧ください。

新ごみ処理施設の見学は、11月頃を予定しています。後日、応募者にお知らせします。

**募集期間** 7/1(水)～8/31(月)  
**問合せ・申込先** 環境政策課  
TEL 20-5609 FAX 20-5754

#### 新婚夫婦のスタートアップを応援します！



新生活の費用など最大100万円を補助します。

**対象** 次の全ての要件を満たす世帯  
・令和8年1/1から令和9年3/31の間に婚姻した夫婦  
・婚姻日の年齢が夫婦のどちらかが39歳以下で、もう一方が29歳以下  
・夫婦の合計所得が500万円未満(奨学金を返済している場合は、年間の返済額を控除)

・申請から3年以上継続して福井市に住み続ける  
・市税の滞納がない など

**対象経費**・住宅の賃料など(家賃と共益費6か月分、敷金、礼金、仲介手数料)  
・引っ越し費用 など

**申込方法** 12/28(月)までにホームページで事前申請後、必要書類を窓口へ提出するか郵送してください。

**問合せ・申込先** 〒910-0858 福井市手寄1丁目4-1 福井市役所 女性活躍促進課(アオッサ5階)  
TEL 20-5353 FAX 20-1538

### 有料広告欄

福井市で一戸建てにお住まいの皆さまへ

築10年 過ぎたら、まず診断。

写真を送るだけ LINE無料診断 実施中

プロタイムズの 外壁さん

株式会社田端塗装工業

プロタイムズ福井南店(戸建て対応専門)

☎0776-36-4464 田端塗装工業 福井

## 福井フェニックス花火 足羽川の火入れ作業



花火による河川敷の火災を防止するため、打上げ会場の草刈りと火入れ作業を行います。

煙などの発生によりご迷惑をおかけしますが、ご理解とご協力をお願いします。

**とき** 7/24 (金)～30 (木)の間で天候を見ながら実施 (土・日曜日を除く)

9:00～17:00

**ところ** 足羽川木田橋上流左岸河川敷 (花火打ち上げ会場)

**問合せ** (公財) 福井市観光協会

TEL 20-5151 FAX 27-0700

## マイナンバーカード 休日窓口の開設



マイナンバーカードの申請、受け取り、電子証明書の更新、暗証番号の再設定などができます。

**とき** 8/9 (日) 9:00～12:00、  
13:00～16:00

**申込** 事前に電話またはホームページで申し込んでください。

**問合せ・ところ・申込先**

市民課 (市役所本館 1 階)

TEL 20-5736 FAX 20-6032

## 美山B&G海洋セン タープールの一般開放



**とき** 7/23 (木)～8/11 (火祝)  
10:00～17:15

※受付は 16:30 までです。

**休場日** 毎週水曜日

※悪天候などにより、臨時休場する場合があります。

**入場料** 一般・高校生 210 円、中学生以下 100 円

**問合せ** 市体育館

TEL 20-5394 FAX 20-5396

## ふく e アンケートに ご協力をお願いします



市民の皆さんの意見を調査し、市政に生かすため、今年度 1 回目の「ふく e アンケート」を実施します。

質問内容は、デジタルの活用、交通安全、防災対策、図書館サービスなど 35 項目程度で、所要時間は 5 分程度です。皆さんのご協力をお願いします。

**対象** 市内に住むか、通勤・通学する 18 歳以上

**回答期間** 7/15 (木)まで

**回答方法** ホームページから電子申請サービス (ふく e-ねっと) で回答してください。

※9月上旬に、ホームページで結果を公表します。

また、3月下旬に、調査結果の施策への反映状況を公表します。

**問合せ** 市民サービス推進課

TEL 20-5303 FAX 20-5753



## スマホでも読めます 「広報ふくい」

- ・読みやすい文字で拡大表示
- ・英語、中国語など、9 言語に翻訳
- ・音声で読み上げ (日本語 + 8 言語に対応)
- ・最新号をプッシュ通知でお知らせ



## 福井・美山区域ごみ分別説明会 (7月)

令和 9 年夏ごろから、福井・美山区域ではプラスチックの分別方法が変わります。この変更に伴うごみ分別説明会を 7 月から各地区で開催します。対象地区以外の会場でも説明を聞くことができます。

**じかん** 19:00～20:00

**注意事項** 駐車場には限りがあります。また、上下水道局には駐車場がありません。説明会の内容や今後の説明会日程など、詳しくはホームページをご覧ください。

**問合せ** 環境政策課

TEL 20-5609 FAX 20-5754



とき	ところ	対象地区
7/4 (土)	社西小学校 体育館	社西
7/5 (日)	麻生津小学校 体育館	麻生津
7/11 (土)	東安居小学校 体育館	東安居
7/12 (日)	清明小学校 体育館	清明

とき	ところ	対象地区
7/12 (日)	社南小学校 体育館	社南
7/18 (土)	社北小学校 体育館	社北
7/20 (月祝)	旭小学校 体育館	旭
7/25 (土)、26 (日)	上下水道局	順化・宝永

## 国民年金保険料の 免除などの申請受付



国民年金保険料を納付することが困難な場合、申請して承認を受けると、保険料の納付が免除・猶予されます。

**対象** 令和8年度分（令和8年7月～令和9年6月）の年金保険料の免除を希望する人

※申請時点の2年1か月前の月分までさかのぼって申請できます。

過去に「継続希望」で申請を行い、令和7年度に保険料「全額免除」（一部免除は除く）または「納付猶予」の承認を受けた人は、今年度あらためて手続きをする必要はありません。

**申請期間** 7/1（水）から

**申請方法** 保険年金課または福井年金事務所（手寄2丁目）の窓口で申請してください。雇用保険被保険者離職票などが必要です。

※マイナポータルを利用した電子申請ができます。電子申請には、マイナンバーカードとマイナポータルの利用者登録が必要です。

**問合せ** 保険年金課

TEL 20-5476 FAX 20-5747

## 65歳以上の人へ 歯科検診と口腔ケア



指定歯科医療機関で口の状態をチェックし、かむ、飲み込むなどの口の働きを維持、改善するための指導を無料で受けられます。

利用には「歯科口腔指導無料券」が必要です。希望する人は、地域包括ケア推進課までお問い合わせください。治療が必要な場合は、別に治療費がかかります。

**対象** 市内に住む65歳以上で、過去1年間に歯科医療機関を受診していない人

**問合せ** 地域包括ケア推進課

TEL 20-5400 FAX 20-5426

### ◆今年度70歳になる人へ

5月下旬に送付している無料受診券のはがきを持って受診してください。

※紛失した場合は、健康管理センターへお問い合わせください。

**問合せ** 健康管理センター

TEL 28-1256 FAX 28-3747

## 国保・後期高齢者医療 保険に加入の人へ



今年度から子ども・子育て支援金制度が始まります。従来の税・料額に加えて、「子ども・子育て支援分」を合算した額が納付額になります。

### ◆資格確認書・資格情報のお知らせ

#### マイナ保険証を持っている場合

70歳以上の国民健康保険に加入している人および85歳未満の後期高齢者医療保険に加入している人には、健康保険の加入情報などを記載した「資格情報のお知らせ」を郵送します。

#### マイナ保険証を持っていない場合

8/1から1年間有効の資格確認書を郵送します。85歳以上の人にはマイナ保険証の有無に関わらず、8/1から1年間有効の資格確認書を郵送します。

**送付時期** いずれも7月中旬

**問合せ** 保険年金課

TEL 20-5383 FAX 20-5747

## 産前産後期間の国民 年金保険料などの免除



国民年金第1号被保険者が出産した場合、届け出をすることで、産前産後の一定期間の国民年金保険料が免除されます。※すでに保険料を納付されている場合、支払った保険料が還付されます。

この免除制度により、老齢基礎年金の年金受給額が減額されることはありません。

**対象** 次の全てに該当する人

・出産予定日または出産日に国民年金第1号被保険者であって、妊娠85日（4か月）以上の人

・出産予定日または出産日が平成31年2/1以降の人

※死産、流産、早産した人を含みます。

**免除期間** 出産予定日または出産日が属する月の前月から4か月間分

※多胎妊娠の場合は、3か月前から6か月間分。

**届出時期** 出産予定日の6か月前から

※届け出には母子手帳などが必要です。出産後も届け出できます。国民健康保険税にも免除制度があります。

**問合せ** 保険年金課

TEL 20-5476 FAX 20-5747

## 空き家無料相談会



市内の空き家や今後空き家となる物件の利活用、相続関係について専門家に相談ができます。

**とき** 8/14（金）9:30～16:00

**ところ** 上下水道局 101 会議室

**対象** 市内に空き家を持つ人など

**定員** 30組（先着順）

**申込** 7/1（水）から、所有者（相談者）の情報、建物の所在地、希望時間帯、相談内容などを窓口、電話、ホームページでお知らせください。

**問合せ** 住宅政策課（市役所本館4階）

TEL 20-5571 FAX 20-5573

## ブロック塀の安全点検を お願いします



令和6年1月の能登半島地震では、ブロック塀の倒壊による被害が発生しました。

ブロック塀の所有者、管理者の皆さんは、安全点検と適切な維持管理に努めてください。

点検の結果、危険性が確認された場合は、通行者への注意表示を行い、建築士や施工業者に相談し、適切な補修や撤去などの対策を行うようお願いします。

### 点検チェックポイント

①高さ1.2mを超える場合、塀の中に鉄筋が入っているか

②傾きやぐらつき、ひび割れはないか

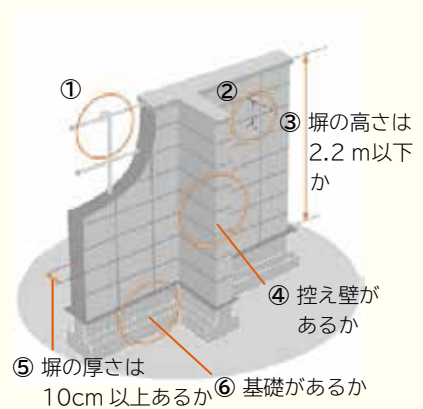

**問合せ** 建築指導課

TEL 20-5574 FAX 20-5751

## 7月の献血



とき 金曜日を除く毎日  
8:30～11:30、13:00～16:00

対象 16～69歳の健康な人

### ◆成分献血の受付

8:30～11:00、13:00～16:00

問合せ・ところ 赤十字血液センター  
献血ホール「いぶき」

TEL 36-0221 FAX 33-7189

## 7/20（海の日）の ごみ収集について



月・木曜日が燃やせるごみの収集日になっている地区は、7/20（月祝）に燃やせるごみの特別収集を行います。

朝 7:00 頃までにごみステーションに出してください。

問合せ 収集資源センター  
TEL 35-0052 FAX 35-0813

## 募集

### ふるさと納税返礼品 募集中です



ふるさと納税を通じて地元の魅力を全国に発信する返礼品を提供する事業者を募集します。

対象 市内に本社・支店・事業所のいずれかを有する法人、団体または個人事業者  
**返礼品の要件**

- ・国が定める基準（地場産品基準）を満たすこと
- ・福井市の魅力や特産品のPRにつながる

### 返礼品提供のメリット

- ・全国へのPR・新たな販路の拡大
- ・商品のブランド力向上

申請方法 申請書、募集要件など、詳しくはホームページをご覧ください。

問合せ ふるさと納税推進室  
TEL 20-5785 FAX 20-5733

### 福井市聖苑 指定管理者募集



令和9年4/1～令和14年3/31までの5年間、福井市聖苑の管理運営を行う法人や団体を募集します。

要項配布 6/24（水）～7/15（水）

事前申請 7/15（水）まで

※詳しくは、ホームページをご覧ください  
か、お問い合わせください

問合せ・申請先 地域保健課  
TEL 33-5182 FAX 33-5473

### ガラガラ山キャンプ場 指定管理者募集



令和9年4/1～令和14年3/31までの5年間、ガラガラ山キャンプ場の管理運営を行う法人や団体を募集します。

要項配布 6/10（水）～6/24（水）

事前申請 7/14（水）まで

※詳しくは、ホームページをご覧ください  
か、お問い合わせください

問合せ・申請先 観光振興課  
TEL 20-5346 FAX 20-5670

ふくいはいちばん元気に！

# 50%お得!! 福井市のお店で使える!! ふくいプレミアム商品券

2セット買えば  
2000円お得

2000円で

3000円分

1000円商品券  
3枚綴り1セット

※1世帯あたり最大2セットまで

福井市では、物価高騰の影響を受けている市民の生活を支援し、市内商圏の消費喚起につなげるため、「ふくいプレミアム商品券」を発行します。

販売期間 令和8年7月1日（水）～令和8年7月31日（金）

利用期間 令和8年7月1日（水）～令和8年9月30日（水）

## 購入から利用までの流れ

### 1. ハガキを受け取る

令和8年5/1時点で本市の住民票上の世帯主に対し、6月中旬から順次、ハガキ（引換券）を郵送します



### 2. 商品券の購入

販売所（市内の郵便局やスーパー、商業施設など）にハガキ（引換券）と購入代金（現金）を持参し、希望数を購入してください

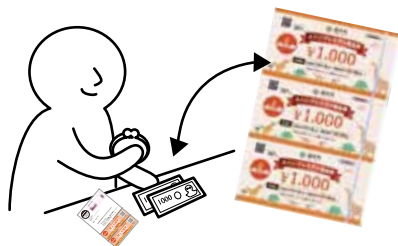

### 3. 対象店舗でお買物

「ふくいプレミアム商品券」を使用できる福井市内取扱店舗でお買物をしてください

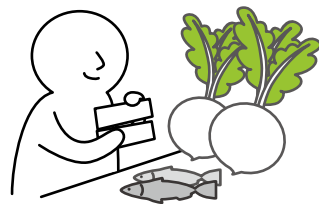

詳しくはホームページをご覧ください ▶

問合せ 「ふくいプレミアム商品券」 発行事業事務局 TEL 28-7701 FAX 22-2733



## 地域子育て支援センター 実施事業者の募集



令和9年4/1から、地域子育て支援センターを運営する事業者を募集します。

### 実施場所

①市内全域（事業者が実施場所を確保）

②たけのこ児童館内 きのこルーム  
（砂子坂町）

**募集事業者数** ①②各1事業者

**募集要項公表** 7/1(水)から

**参加申込期間** 7/1(水)～22(水)

**申込** 必要書類を窓口へ提出してください。

※募集要件など、詳しくはホームページをご覧ください。

**問合せ・申込先** こども政策課（市役所別館2階）

TEL 20-5412 FAX 20-5735

## 市営住宅入居者募集



### ◆東安居団地 E 棟 306 号室

**条件** 間取り：1LDK、单身可否：可、家賃：1万9100円～3万7500円

### ◆東安居団地 C 棟 406 号室

**条件** 間取り：2LDK、单身可否：不可、家賃：3万円～5万9000円

### ◆福団地 4 号館 80 号室

**条件** 間取り：2K、单身可否：可、家賃：1万900円～2万1500円

### ◆福団地 D 棟 308 号室

**条件** 間取り：2LDK、单身可否：不可、家賃：2万8800円～5万6600円

### ◆社団地 2 号館 51 号室

**条件** 間取り：1K、单身可否：可、家賃：1万1800円～2万3200円

**申込** 7/1(水)～17(金)15:00に、申込書と必要書類を窓口へ提出してください。

※申し込み多数の場合は抽選します。  
(7/27(月)予定)

上記に加え、5月募集で入居者が決定しなかった戸を、今回再募集することがあります。

**問合せ・申込先**

市営住宅課（市役所本館4階）

TEL 20-5570 FAX 20-5573

## 花壇コンクール 参加者募集



不死鳥のねがい（福井市市民憲章）運動推進の一環として、花壇コンクールを実施します。

**コース** A: フラワーロード部門全般

B: プランター部門全般

C: 大規模花壇部門一般（個人・団体）

D: 小規模花壇部門一般（個人・団体）

E: 大規模花壇部門学校・企業

※応募条件など、詳しくはホームページをご覧ください。

**申込** 7/14(水)～8/14(金)に申込書を窓口、Eメールまたは各公民館の窓口で提出してください。

※申込書は、窓口と各公民館にあります。ホームページからダウンロードすることもできます。

**問合せ・申込先** 生涯学習課（市役所本館6階）

TEL 20-5361 FAX 20-5338

☒ syougai@city.fukui.lg.jp

## 「図書館と本のなつかしい思い出」募集



福井市立図書館は令和8年8月に開館50周年を迎えます。

これを記念して図書館や本にまつわる思い出を募集します。

届いたメッセージは8月に図書館内やホームページに掲載します。

**申込** 7/1(水)～31(金)に窓口、ホームページで申し込んでください。

**問合せ・申込先** 市立図書館

TEL 20-5000 FAX 20-5002

## 「はたちのつどい」 実行委員を募集します



令和9年3/21（日祝）にフェニックス・プラザで開催する「はたちのつどい」の企画・運営を行うボランティアスタッフを募集します。

**対象** 平成18年4/2～平成20年4/1生まれで、8月以降、月1回程度行う実行委員会に参加できる人（オンラインでの参加可）

**募集人数** 10人程度

**申込** 窓口、電話、Eメールまたはホームページで申し込んでください。

**問合せ・申込先** 生涯学習課（市役所本館6階）

TEL 20-5361 FAX 20-5338

☒ syougai@city.fukui.lg.jp

## 障がい者芸術文化祭 展示作品、出演者募集



「福井市障がい者芸術文化祭」の展示作品、出演者を募集します。

**開催期間** 【展示】11/3（火祝）、4(水)

【ステージ】11/22(日)

**開催場所** フェニックス・プラザ

**対象** 市内に住むか、通勤・通学する障がいがある人、障がいがある人を含む団体

**申込** 7/31(金)までに、ホームページで申し込んでください。

**問合せ・申込先** 障がい福祉課

TEL 20-5435 FAX 20-5407

## 有料広告欄



BGM・カラオケ・コインパーキング  
お祭り用品レンタル

**FBC オンパイ**

【本社】〒910-0017福井市文京2-6-27

TEL.0776-22-4030 FAX.0776-22-5640

【敦賀営業所】〒914-0811敦賀市中央町1-17-19

TEL.0770-47-5311 FAX.0770-47-5317

(FBC福井支社内)

## ふくい桜マラソン ボランティア募集



ふくい桜マラソン 2027 のボランティアの募集を開始します。

**活動期間** 令和9年3/28(日)

※活動時間は場所により異なります。

**活動場所** 福井駅周辺、コース沿道など

※活動場所は第3希望まで選択できます。

**活動内容** コース沿道整理、会場誘導、手荷物預かり・返却など

**募集人数** 3000人(先着順)

**申込** 7/1(水)～9/30(水)に、ホームページで申し込んでください。

※対象など、詳しくはホームページをご覧ください。

**問合せ・申込先** ふくい桜マラソン実行委員会事務局(県ふくい桜マラソン課内)  
TEL 20-0530 FAX 20-0664



ボランティアの様子

## 「家族ふれあい」絵手紙 コンクール作品募集



家族と一緒に過ごした楽しい時間、家族への感謝の気持ちなど、「家族のふれあい」をテーマに作品を募集します。

**募集作品** はがきの大きさ(15cm×10cm)の紙に絵と文を手書きした絵手紙

※紙の種類、向きは自由です。

**対象**・市内の小中学校、高校に通う児童・生徒とその家族

・市内に住むか勤める人

**募集部門** 小学校低学年の部、小学校中学年の部、小学校高学年の部、中学校・高校・一般の部

**申込** 8/28(金)まで(必着)に児童・生徒は学校、それ以外は窓口または各公民館に提出してください。

※応募は1人1点とし、未発表で、本人創作のものに限ります。

入賞者には、10月上旬に通知します。

**問合せ・申込先** 少年愛護センター(市役所本館6階 学校教育課内)  
TEL 20-5418 FAX 20-5344

## マイファーム清水 農園使用者募集



令和8年度と令和9年度の農園使用者を募集します。

**募集区画**

・100㎡ 年間使用料1万8850円

・50㎡ 年間使用料9420円

・30㎡ 年間使用料7330円

※100㎡は令和8年度のみ募集です。

**ところ** マイファーム清水(島寺町)

**対象** 市内に住むか勤める人で、農業に従事していない人

※市外に住む人は就労証明書が必要です。

**定員** 各区画1人

◆令和8年度募集

**使用期間** 令和9年3/31まで(4回まで年度更新可能)

**申込** 使用希望1か月前までに畑を見学(要予約)のうえ、申込書を窓口提出してください。

**問合せ・申込先** (公社)福井市シルバー人材センター清水・越廼支所(風巻町)  
TEL 98-5590 FAX 97-8009

◆令和9年度募集

**使用期間** 令和9年4/1～令和10年3/31(4回まで年度更新可能)

**申込** 7/16(木)までに申込書を窓口または郵送で提出してください。

**問合せ・申込先** 〒910-8511  
福井市役所 農政企画課(本館5階)  
TEL 20-5420 FAX 20-5740

## 市戦没者追悼式 運営 補助ボランティア募集



戦争の記憶や平和の尊さについて、ボランティア活動を通して考えてみませんか。献花の手渡し、受付、誘導などを行います。

**とき** 8/15(土)10:15～13:15

**ところ** 市民福祉会館小ホール(フェニックス・プラザ2階)

**対象** 市内に住む、もしくは市内に通勤・通学する小学5年生～22歳(中学生以下は保護者同伴)

**定員** 6人程度(抽選)

**申込** 7/1(水)9:00～10(金)に、ホームページで申し込んでください。

**問合せ・申込先** 福祉政策課  
TEL 20-5786 FAX 20-5708

## ビジネスプラン コンテストプラン募集



福井ならではの新たなビジネスを発掘するため、ビジネスプランコンテストを行います。

**応募資格**【一般の部】新商品・新サービスによる起業などを考えている個人またはグループ

※学生も応募可能です。

【学生の部】中学生以上の学生個人またはグループ

**応募** 10/31(土)までに、応募シートをEメールまたはホームページで提出してください。

※応募シートは、ホームページでダウンロードできます。

書類審査通過者による最終選考会を令和9年2/27(土)に行います。

◆ビジコンミーティング

初めてプランを考える人や、ブラッシュアップしたい人のための講座です。7/3の第1回はキックオフとして、過去の受賞者によるトークセッションを行います。

**とき** 7/3(金)、8/6(木)、9/4(金)、10/8(木)18:00～

**ところ** アオッサ研修室605

◆いずれも

**問合せ・応募先** 福井発!ビジネスプランコンテスト2026実行委員会事務局  
TEL 090-3297-8609 FAX 67-7344  
✉ bp-con@yalossa.jp

## まちなかイベント の開催を支援します



市民発案による中心市街地でのイベント開催費用の一部を支援します。

**対象者** 個人または市民グループなど

**対象事業** 中心市街地で行う総事業費100万円以下のイベントなど

**補助額** 補助対象経費の2分の1以内(最大10万円)

※開催場所・時期により上限額が異なります。

**申請** 令和9年2月末まで

※予算額に達し次第終了します。

**問合せ・申請先** 商工労政課(宝永分庁舎)  
TEL 20-5325 FAX 20-5323

## 7月の無料相談

人権 悩みごと	7/8 (水)、22 (水) 13:30 ~ 16:00		健康管理センター (城東4丁目) TEL 28-1256 FAX 28-3747
心配ごと	7/17 (金) 13:30 ~ 15:30 (1人30分まで)	市民サービス推進課 TEL 20-5544 (相談専用)	【精神科医】7/9 (水) 14:00 ~ 17:00 (要予約) 【臨床心理士】7/15 (水) 13:00 ~ 17:00 (要予約) 地域保健課(保健所2階) TEL 33-5185 FAX 33-5473
年金・雇用 ・社会保険	【社会保険労務士】 7/2 (水) 13:00 ~ 15:00		
行政書士	7/15 (水) 13:00 ~ 16:00		少年愛護センター TEL 0120-57-4970 (相談専用) ✉ yanteresoudan@city.fukui.lg.jp
成年後見 ・終活	【行政書士】7/9 (水) 13:00 ~ 15:00 (要予約)	市民サービス推進課 TEL 27-7165 (予約専用)	
行政	7/8 (水) 10:00 ~ 12:30	越廼公民館 TEL 89-2182	不登校 支援 月～金曜日(祝日を除く) 9:00 ~ 16:00 (木曜日は12:00まで。E メールの返信には数日を要 します) チャレンジ教室 (高木北2丁目) TEL 52-1255 ✉ challenge@fukui-city.ed.jp
	7/9 (水) 10:00 ~ 12:00	清水東公民館 TEL 98-4510	
消費生活	7/13 (月)、27 (月) 10:00 ~ 12:30	市民サービス推進課 TEL 20-5544 (相談専用)	生活困窮 月～金曜日(祝日を除く) 8:30 ~ 17:15 福祉総合相談室よりそ い(市役所別館3階) TEL 20-5580 FAX 20-5708
	月～金曜日(祝日を除 く)8:30 ~ 17:00	消費者センター (フェニックス・プラザ1階) TEL 20-5588(相談専用)	結婚 7/1 (水)、8 (水)、 15 (水)、22 (水) 13:30 ~ 15:30 7/18 (土)13:30 ~ 15:30(要予約) (水)市役所本館6階 第6会議室A、 (土)アオッサ会議室503 福井市婦人福祉協議会 TEL 20-5696
労働・ 雇用	月・火・木・金曜日(祝 日を除く)8:30 ~ 17:00(要予約)	商工労政課(宝永分庁舎) TEL 20-5325 FAX 20-5323	ひとり親 ・女性 (DVなど) 月～金曜日(祝日を除く) 8:30 ~ 17:00 (オンライン相談可。要予約) TEL 20-5140
経営 (特に資金面)	月・火・木・金曜日(祝 日を除く)8:30 ~ 16:30(要予約)		妊娠・出産 ・子どもの 悩みごと 月～金曜日(祝日を除く) 8:30 ~ 17:15 子ども家庭センター ふくっこ (健康管理センター内) TEL 20-2905(相談専用)
ボランティア ・市民活動	火～金曜日(祝日を除 く)9:00 ~ 21:00、 土・日曜日9:00 ~ 17:00	総合ボランティア センター(ハピリン4階) TEL 20-5107 FAX 20-5168	子どもの 悩みごと 毎日(火曜日を除く) 9:00 ~ 18:00 子ども家庭センター 分室(アオッサ5階) TEL 20-1541(相談専用)
空き家	月～金曜日(祝日を除 く)8:30 ~ 17:15	住宅政策課 TEL 20-5571	

ホームページ

<https://www.city.fukui.lg.jp/>



ソーシャルメディア



LINE



Facebook



X



YouTube



Instagram



TikTok

福井市のソーシャルメディアの代表アカウント、各施設の個別アカウントなどについては、こちらをご覧ください。



TikTok 代表アカウント  
福井市 (@fukuiine\_ch)



福井市の取り組みや魅力を、短い動画で分かりやすく発信します。

ラジオ

福井街角放送

福井市の情報をラジオ (FM 77.3MHz) でお届けします。

市役所通信 (金曜日 12:20)

イブニングショット  
FUKUI (火曜日 17:40)

デイリーふくい (月~金曜日 8:50)



パーソナリティ 大村麻紀さん

ケーブルテレビ



福いいネ! CHANNEL

福井ケーブルテレビのコミュニティチャンネル (091ch) で放送中。放送日時は、ホームページをご覧ください。放送内容は、予告なく変更する場合があります。

091ch を選んでリモコンの「d」ボタンを押すと、災害・防災情報を見ることができます。



福井サクッとINFO



ストップ  
STOP! 危険運転  
— 自転車青切符制度 —

まるっと福井体験



戦国のまちを歩く  
— 乗谷朝倉氏遺跡体験記 —

「令和7年福井市こどもの本大賞」受賞作家講演会

# 『リュウグウの砂に挑む』 作家講演会

7.20 [月・祝]

会場 アオッサ 6F 601

講演 14:00～15:00

観覧 15:00～ [希望者のみ]

ノンフィクション

『リュウグウの砂に挑む』

の作者、伊藤元雄氏による講演

会です。小惑星探査機「はやぶさ2」

が持ち帰ったリュウグウの砂を分析し、宇宙や

生命の謎にせまる新たな発見しました。研究チーム

の舞台裏や宇宙に関する話を聞きます。隕石などの観察、

関連図書の貸出も行います。



『リュウグウの砂に挑む』伊藤元雄著  
(くもん出版)

参加  
無料



対象 | 小学4年生以上～大人

定員 | 80人 (先着順)

講師 | 伊藤元雄氏 JAMSTEC (海洋研究開発機構) 高知コア研究所

申込 | 7月1日(水) 10:00 からホームページ、電話受付

問合せ | みどり図書館

TEL 34-8859 FAX 34-8499

© JAXA/NASA



福い又!の耳が長～いのは、皆さんの意見や声にしっかり耳を傾けるため。  
アンケートに回答いただいた方の中から抽選で、市内のお店の商品・サービス  
引換券をプレゼントします。

募集中!

プレゼントを提供して下さる  
事業者の皆さん

詳しくは、ホームページをご覧ください。



## 回答方法

郵便はがき、またはホームページから回答してください。

郵送先 ▶ 〒910-8511

福井市役所 広報プロモーション課

ホームページ▶  
回答フォーム



## 回答事項

氏名・住所・性別・年齢・電話番号・①～②の回答

① 特集(2～5ページ)を読んだ感想

② 広報紙に対するご意見・感想

※ 市外在住の人は、市内に通勤・通学しているかを明記してください。

## 回答締切 7/31(金) (必着)

当選者の発表は、引換券の発送(8月中旬)をもって代えます。  
店舗で引き換えてください。

※ 対象は市内に住むか通勤・通学する人で、回答は1人1回までです。

※ 6月1日号において、回答締切6/30(金)とあったのは6/30(火)  
の誤りでした。お詫びして訂正いたします。

## Present

グラン・シェフ クーゼー

9種のプレートランチ

5人



一番人気の9種のプレートランチです。  
いろいろな料理を少しずつ楽しむことができます。  
食後のデザートも付いています。  
※ 食中のドリンクは付きません。

所 福井市今市町 40-1-1  
ハーモニーホールふくい敷地内

TEL 38-8833