

福井市統計書

令和元年度版

福 井 市

ご利用にあたって

- 1 統計資料は、平成30年の暦年または会計年度のものを主として収録し、他の年または年度のものとは比較対象のため掲載しています。資料の有無、統計表の形式などから適宜収録期間を伸縮しています。また、一部平成31年及び令和元年の資料を使用しているものもあります。
- 2 資料は、主に各官庁、団体、会社からの報告によるもの、または本市で直接収録したもので、資料の出所は各表の右下部に掲げております。
- 3 本書のうち、「〇〇年」とあるのは1月1日から12月31日まで、「〇〇年度」とあるのは4月1日から翌年3月31日まで、期日とあるのは調査日現在をそれぞれ示します。
- 4 統計表中合計数が内訳と合わないものがありますが、これは原則として単位未満を切り捨てまたは四捨五入したことによります。
- 5 収録されている統計で、過去の統計書の数値と相違するものは、後年度（最新の統計書）の数値を正とします。
- 6 本書に収録した統計資料について、更に詳細な資料を必要とされるとき、または疑義のある場合は、各表の資料提供機関または福井市情報統計課に照会してください。
- 7 統計表中の符号の用法は次のとおりです。
 - 「—」・・・皆無または該当事実なし
 - 「…」・・・資料なし
 - 「0」・・・掲載単位に満たないもの
 - 「×」・・・公表を差し控えたもの
 - 「△」・・・負数

令和元年度版 福井市統計書 総目次

1	土地・気象	1
2	人口	9
3	国勢調査	32
4	事業所	69
5	農林水産業	94
6	工業	120
7	商業	129
8	物価・消費	135
9	運輸・通信	144
10	社会保障・労働	150
11	保健衛生・環境	174
12	教育・文化・観光	189
13	ガス・上下水道	219
14	住居・土木建設	223
15	金融	233
16	警察・消防	236
17	議会	248
18	行政	252
19	選挙	258
20	財政	264
21	統計図表	279

令和元年度版 福井市統計書 目次

1 土地・気象

1 - 1	市域の変遷	1
1 - 2	面積・位置	2
1 - 3	地目別面積・評価額	3
1 - 4	気象概況 (1) 気温他	4
	(2) 風速他	5
1 - 5	気象官署・地域気象観測所気象表	6
1 - 6	気象観測所一覧表	7
1 - 7	寒候期の季節表	8

2 人口

2 - 1	人口推移	9
2 - 2	人口動態	13
2 - 3	<県内市町別>転出入者数	14
2 - 4	<都道府県別>転出入者数	15
2 - 5	<国籍・地域別>外国人の人口(上位8カ国)	16
2 - 6	<5歳階級別>人口	17
2 - 7	<年齢3区分別>人口・指数	18
2 - 8	<地区別>人口・世帯数	19
2 - 9	<町丁別>人口・世帯数(50音順)	20

3 国勢調査

3 - 1	人口推移	32
3 - 2	市域・世帯数の推移	33
3 - 3	人口推移(現在市域)	34
3 - 4	世帯数推移(現在市域)	35
3 - 5	<5歳階級別>人口	36
3 - 6	<県内市町村別>人口・世帯数	37
3 - 7	<地区別>人口・世帯数	38
3 - 8	<町丁別>人口・世帯数(50音順)	39
3 - 9	常住地又は通学地による年齢男女別人口、就業者数(昼夜間人口)	52
3 - 10	常住地による従業・通学市区町村別就業者、通学者数	55
3 - 11	常住地又は従業地による産業別就業者数	56
3 - 12	産業、職業、男女別15歳以上就業者数	57
3 - 13	世帯の家族類型、住宅の所有関係別一般世帯数、一般世帯人員	60
3 - 14	世帯の家族類型別65歳以上親族のいる一般世帯数	61
3 - 15	労働力状態、年齢、男女別15歳以上人口	62

3 - 16	産業、従業上の地位、男女別15歳以上就業者数	65
3 - 17	人口集中地区人口及び面積	68

4 事業所

4 - 1	<年次別>事業所数・従業者数	69
4 - 2	<産業大分類別>事業所数・従業上の地位、男女別従業者数	70
4 - 3	<産業大分類別>事業所数・従業者数推移(民営)	71
4 - 4	<従業者規模別>事業所数・従業者数推移(民営)	74
4 - 5	<産業中分類別>常用雇用者規模別事業所数・従業者数(民営)	75
4 - 6	<産業大分類>事業所数・従業者数(国・地方公共団体)	78
4 - 7	<町丁別>事業所数・従業者数(産業大分類別)	79

5 農林水産業

5 - 1	農業集落	94
5 - 2	農地動態	95
5 - 3	農地転用状況	97
5 - 4	家畜・家禽飼養状況	98
5 - 5	水稲作付面積・生産量	99
5 - 6	農作物作付面積・収穫量	100
5 - 7	特用林産物生産量	101
5 - 8	森林面積(所有形態別資源構成)	102
5 - 9	土地改良	103
5 - 10	土地改良事業(市単)	104
5 - 11	土地改良事業(県単)	106
5 - 12	土地改良事業(国庫補助)	107
5 - 13	漁港施設状況	110
5 - 14	水産漁獲量	111
5 - 15	規模別漁船数	112
5 - 16	総農家数等	113
5 - 17	<主副業別>農家数	114
5 - 18	<専兼業別>農家数	115
5 - 19	<年齢別>農業就業人口	116
5 - 20	<従事日数別>農業従事者数	117
5 - 21	経営耕地面積(販売農家)	118
5 - 22	農業経営体数	119

6 工業

6 - 1	事業所数・従業者数	120
6 - 2	製造品出荷額等	124
6 - 3	<産業中分類別>経営組織別事業所数・従業者数	127
6 - 4	<産業中分類別>製造品出荷額等	128

7 商業

7 - 1	<年次別>商業事業所数・従業者数・年間販売額等	129
7 - 2	<産業小分類別>事業所数・従業者数・年間販売額	130
7 - 3	福井市中央卸売市場取扱高<部別>取扱高	132
7 - 4	福井市中央卸売市場取扱高<主要品目別>取扱量	133
7 - 5	福井市中央卸売市場取扱高<産地別>取扱高ベスト10	134

8 物価・消費

8 - 1	消費者物価指数（総合）	135
8 - 2	消費者物価指数（項目別）	136
8 - 3	平均消費者物価地域差指数（県庁所在地・政令指定都市）	137
8 - 4	平均消費者物価地域差指数（地方・都道府県）	139
8 - 5	酒類消費量	141
8 - 6	1世帯当り収入・支出（二人以上の世帯のうち勤労者世帯）	142
8 - 7	1世帯当り消費支出（二人以上の全世帯）	143

9 運輸・通信

9 - 1	乗車人員（JR福井駅）	144
9 - 2	J R 貨物 発送・到着状況	145
9 - 3	自動車台数	146
9 - 4	原動機付自転車台数（申告分）	147
9 - 5	電話加入数	148
9 - 6	C A T V 普及状況	149

10 社会保障・労働

10 - 1	生活保護数	150
10 - 2	生活保護費	151
10 - 3	生活保護世帯状況	152
10 - 4	重症心身障害児（者）福祉手当・特別児童扶養手当支給状況	153
10 - 5	児童手当支給状況	154
10 - 6	児童扶養手当支給状況	154
10 - 7	老人クラブ数	155
10 - 8	後期高齢者医療制度 受給者数・医療給付費等	156
10 - 9	国民健康保険加入者数	157
10 - 10	国民健康保険（療養費）	158
10 - 11	国民健康保険（療養給付費）	159
10 - 12	国民健康保険（任意給付）	160
10 - 13	国民健康保険（高額療養費）	161
10 - 14	国民年金（旧法）	162
10 - 15	国民年金（基礎年金）	163

10 - 16	国民年金（福祉年金）	164
10 - 17	国民年金適用状況	165
10 - 18	身体障害者手帳交付状況	166
10 - 19	保育所等状況	167
10 - 20	母子父子寡婦福祉資金貸付状況	168
10 - 21	介護保険認定申請状況	169
10 - 22	介護保険要介護等認定審査数	170
10 - 23	介護保険要介護（要支援）認定者数	171
10 - 24	介護保険利用状況	172
10 - 25	職業紹介状況	173

11 保健衛生・環境

11 - 1	医療施設数	174
11 - 2	医療従事者数	175
11 - 3	乳幼児等健診状況	176
11 - 4	献血状況	177
11 - 5	健診結果（生活習慣病）	178
11 - 6	健診結果（結核）	179
11 - 7	予防接種実施状況	180
11 - 8	選択死因別死亡数	181
11 - 9	聖苑使用状況	182
11 - 10	健康教育・健康相談実施状況	183
11 - 11	訪問指導実施状況	184
11 - 12	公害苦情受付件数	185
11 - 13	ごみ処理状況	186
11 - 14	し尿処理状況	187
11 - 15	畜犬登録等の状況	188

12 教育・文化・観光

12 - 1	<小学校>学校数・児童数・教職員数	189
12 - 2	<中学校>学校数・生徒数・教職員数	190
12 - 3	<義務教育学校>学校数・生徒数・教職員数	191
12 - 4	<高等学校>学校数・生徒数・教職員数	192
12 - 5	<幼稚園>園数・園児数・教職員数	193
12 - 6	<中学校>進路別卒業生数	194
12 - 7	高等学校等への進学者数	195
12 - 8	<県内高等学校>進路別卒業生数	196
12 - 9	<大学>学校数・学生数・教職員数	197
12 - 10	児童生徒の体位	198
12 - 11	<公民館>利用状況	199
12 - 12	<少年自然の家>利用状況	200
12 - 13	<福井市体育館>利用状況	201

12 - 14	施設利用状況（１）＜養浩館庭園＞	202
12 - 14	施設利用状況（２）＜グリフィス記念館＞	202
12 - 14	施設利用状況（３）＜一乗谷朝倉氏遺跡復原町並＞	203
12 - 14	施設利用状況（４）＜愛宕坂茶道美術館＞	204
12 - 14	施設利用状況（５）＜橘曙覧記念文学館＞	204
12 - 14	施設利用状況（６）＜自然史博物館＞	205
12 - 14	施設利用状況（７）＜自然史博物館分館（セーレンプラネット）＞	205
12 - 14	施設利用状況（８）＜美術館＞	206
12 - 14	施設利用状況（９）＜郷土歴史博物館＞	206
12 - 14	施設利用状況（10）＜文化財保護センター＞	207
12 - 14	施設利用状況（11）＜おさごえ民家園＞	207
12 - 14	施設利用状況（12）＜フェニックスプラザ＞	208
12 - 14	施設利用状況（13）＜文化会館＞	208
12 - 14	施設利用状況（14）＜国民宿舎鷹巣荘＞	209
12 - 14	施設利用状況（15）＜足羽山公園遊園地＞	210
12 - 14	施設利用状況（16）＜にぎわい交流施設＞	211
12 - 14	施設利用状況（17）＜観光物産館＞	211
12 - 14	施設利用状況（18）＜一乗谷あさくら水の駅＞	212
12 - 14	施設利用状況（19）＜一乗滝小次郎の里ファミリーパーク＞	213
12 - 14	施設利用状況（20）＜越前水仙の里公園＞	213
12 - 14	施設利用状況（21）＜波の華＞	214
12 - 14	施設利用状況（22）＜みらくる亭＞	214
12 - 15	＜図書館＞利用状況・蔵書構成	215
12 - 16	移動図書館車利用状況（１）＜あじさい号＞	216
12 - 16	移動図書館車利用状況（２）＜フェニックス号＞	216
12 - 17	コンベンション実績（福井市開催分）	217
12 - 18	観光客入込状況	218

13 ガス・上下水道

13 - 1	＜都市ガス＞需要状況	219
13 - 2	＜上水道＞給水状況	220
13 - 3	＜上水道＞給水栓数・有収水量（用途別）	221
13 - 4	＜公共下水道＞事業進ちょく状況	222

14 住居・土木建設

14 - 1	家屋建築状況	223
14 - 2	市営住宅状況	224
14 - 3	市内道路状況	225
14 - 4	都市計画街路事業進捗状況	226
14 - 5	主要道路現況	227
14 - 6	都市公園の面積	229

15 金融

15 - 1	<中小企業融資制度>貸付状況	233
15 - 2	手形交換高等	234
15 - 3	<日本政策金融公庫>貸付状況	235

16 警察・消防

16 - 1	刑法犯罪発生・検挙状況	236
16 - 2	非行少年等補導状況	237
16 - 3	<少年愛護センター>補導活動状況	238
16 - 4	<少年愛護センター>相談活動状況	239
16 - 5	火災発生状況	240
16 - 6	消防現有勢力	241
16 - 7	<火災>原因別件数	242
16 - 8	救急車出動件数	243
16 - 9	交通事故発生状況（子ども）	244
16 - 10	交通事故発生状況（高齢者）	245
16 - 11	交通事故発生状況	246
16 - 12	<人身事故>月別発生状況	247

17 議会

17 - 1	<議案等>審議状況	248
17 - 2	<議案等>審議結果	249
17 - 3	年齢別議員数	250
17 - 4	歴代議長	251

18 行政

18 - 1	歴代市長	252
18 - 2	市職員数	253

19 選挙

19 - 1	選挙結果	258
19 - 2	選挙人名簿登録数	263

20 財政

20 - 1	当初予算・決算	264
20 - 2	当初予算額・決算額（市民1人当り）	266
20 - 3	款別歳入（一般会計）	268
20 - 4	款別歳出（一般会計）	269
20 - 5	歳入（特別会計）	270
20 - 6	歳出（特別会計）	271
20 - 7	企業会計決算	272
20 - 8	市税調定額・収入額	273

20 - 9	市有財産	275
20 - 10	市有財産（土地・建物以外）	277
20 - 11	競輪事業	278

21 統計図表

21 - 1	平均気温の推移	279
21 - 2	総降水量の推移	280
21 - 3	人口推移	281
21 - 4	人口動態（自然動態）	282
21 - 5	人口動態（社会動態）	283
21 - 6	<県内市町別>転出者数	284
21 - 7	<県内市町別>転入者数	285
21 - 8	人口ピラミッド	286
21 - 9	ブロック別人口増減散布図	287
21 - 10	人口年齢3区分別推移	288
21 - 11	人口年齢3区分別推移（現在市域）	289
21 - 12	人口ピラミッド比較（現在市域）	290
21 - 13	事業所数と従業者数の推移（民営のみ）	291
21 - 14	事業所数・従業者数（民営のみ）	292
21 - 15	商業事業所数と従業者数の推移	293
21 - 16	商業事業所数	294
21 - 17	消費者物価指数	295
21 - 18	酒類別消費量推移	296
21 - 19	1世帯あたり1ヶ月間の消費支出（二人以上の世帯）	297
21 - 20	生活保護数及び生活保護費推移	298
21 - 21	選択死因別死亡数	299
21 - 22	火災原因別件数	300
21 - 23	交通事故発生件数推移	301
21 - 24	一般会計歳入決算	302
21 - 25	一般会計歳出決算	303
21 - 26	人口増減率（H22～H27）	304
21 - 27	人口密度	305
21 - 28	平均年齢	306
21 - 29	15歳未満人口の割合	307
21 - 30	15～65歳未満人口の割合	308
21 - 31	65歳以上人口の割合	309
21 - 32	75歳以上人口の割合	310
21 - 33	単独世帯の割合	311
21 - 34	3世代世帯の割合	312

1-1. 市域の変遷

本表は明治22年4月1日市制施行以後の市域の変更によって生じた面積を表したものである。

令和元年10月1日現在

単位：km²

年 月 日	合 併 し た 町 村 名 等	面 積	総面積
明治 22. 4. 1	市制施行	4.43	4.43
昭和 6. 4. 1	足羽郡東安居村三ッ橋	0.44	4.87
11. 5. 1	〃 和田村	5.71	10.58
11. 10. 1	〃 木田村	6.31	16.89
14. 8. 1	〃 東安居村	5.45	22.34
16. 4. 1	吉田郡円山東村	4.13	26.47
17. 5. 5	〃 円山西村	6.40	32.87
23. 6. 1	〃 西藤島村田原下、牧ノ島	1.16	34.03
24. 4. 1	足羽郡社村小山谷	0.58	34.61
26. 3. 30	吉田郡西藤島村	11.10	45.71
29. 4. 1	足羽郡社村	14.46	60.17
29. 8. 1	丹生郡西安居村	28.95	89.12
30. 3. 19	吉田郡中藤島村	7.61	96.73
31. 4. 10	足羽郡足羽村五部落（大島、別所、江端、大町、下荒井）	2.43	99.16
32. 4. 1	坂井郡大安寺村六部落（南檜原、北檜原、田ノ谷、四十谷、岸水、天菅生）	4.60	103.76
32. 5. 1	吉田郡河合村	8.62	112.38
32. 10. 1	足羽郡麻生津村	15.61	127.99
34. 2. 1	丹生郡国見村	19.60	147.59
36. 10. 1	吉田郡藤岡村	19.35	166.94
38. 4. 1	丹生郡殿下村	25.40	192.34
42. 5. 17	坂井郡川西町	80.72	273.06
42. 7. 30	吉田郡森田町	6.13	279.19
46. 9. 1	足羽郡足羽町	60.05	339.24
48. 11. 1	鯖江市との境界変更	△0.02	339.22
57. 7. 6	福井港内における公有水面埋立て	0.36	339.58
58. 6. 25	〃	0.70	340.28
59. 1. 18	〃	0.03	340.31
61. 3. 1	三国町との境界変更	0.00	340.31
61. 3. 1	春江町との境界変更	0.00	340.31
63. 3. 1	鯖江市との境界変更	0.00	340.31
63. 6. 1	〃	0.00	340.31
平成 3. 10. 1	朝日町との境界確定	0.29	340.60
18. 2. 1	足羽郡美山町、丹生郡越廼村、丹生郡清水町	195.57	536.17
22. 2. 1	蒲生町、茶崎町における公有水面埋立て	0.02	536.19
22. 7. 16	小丹生町における公有水面埋立て	0.00	536.19
26. 10. 1	国土地理院の面積計測方法変更	0.22	536.41

資料 文書法制課

1-2. 面積・位置

令和元年10月1日現在

単位 km²・km

面積	周 囲	海岸線延長	東 西	南 北
536.41 市街化区域面積 (46.85)	204,437	約 52	約 56	約 28

資料 国土地理院 ほか

	東 端	西 端	南 端	北 端
経 度	136° 28' 01"	135° 57' 52"	136° 27' 23"	136° 06' 01"
緯 度	35° 55' 17"	35° 59' 51"	35° 55' 13"	36° 10' 22"
地 名	味見河内町	八ツ俣町	味見河内町	白方町

資料 国土地理院

1-3. 地目別面積・評価額

(1) 面積

単位：㎡

年 度	総 数	宅 地	田	畑	山 林	原 野	池 沼	雑 種 地
平成27年度	276,078,513	43,832,638	77,663,156 (2,148,020)	8,455,902 (1,028,189)	139,487,190	1,669,805	25,865	4,943,957
28年度	275,909,562	43,981,818	77,297,798 (2,010,397)	8,390,549 (1,024,637)	139,457,906	1,666,482	25,865	5,089,144
29年度	275,553,221	44,066,263	77,058,190 (1,875,453)	8,357,270 (999,949)	139,155,273	1,665,109	26,446	5,224,670
30年度	275,381,842	44,193,543	76,810,691 (1,808,353)	8,310,389 (975,889)	139,913,996	845,614	26,446	5,281,163
令和元年度	275,370,643	44,316,495	76,537,339 (1,708,366)	8,191,229 (958,673)	139,935,680	845,003	26,446	5,518,451

(2) 評価額

単位：千円

年 度	総 数	宅 地	田	畑	山 林	原 野	池 沼	雑 種 地
平成27年度	1,218,448,070	1,126,362,938	49,128,805 (41,057,635)	19,331,937 (19,000,912)	1,901,761	30,738	589	21,691,302
28年度	1,205,627,614	1,117,140,203	45,662,371 (37,609,780)	18,948,058 (18,618,480)	1,899,674	30,575	589	21,946,144
29年度	1,196,631,437	1,110,381,916	42,653,579 (34,606,976)	18,062,423 (17,732,488)	1,897,284	30,544	665	23,605,026
30年度	1,191,152,528	1,107,773,396	40,812,579 (32,738,192)	17,349,450 (17,020,083)	1,901,381	19,347	665	23,295,710
令和元年度	1,189,694,760	1,105,681,367	40,818,372 (32,753,316)	17,292,893 (16,967,991)	1,902,230	19,325	665	23,979,908

注) () 内は介在農地・市街化区域農地の数字である。

資料 固定資産税概要調書

注) 各年度とも地方税法に規定する賦課期日（当該年度の初日の属する年の1月1日）における状況

1-4. 気 象 概 況

(1) 気 温 他

年 月	平均気圧 (海面の 値) hpa	気 温 °C							相対平均 湿度 %	降 水 量 mm			日照時間 h	平均雲量 (10分比)
		平 均	最高気温 の 平 均	最低気温 の 平 均	最 高 気 温		最 低 気 温			総降水量	最大 1 時間量			
					極 値	起 日	極 値	起 日			起 日			
平成 26 年	1015.4	14.6	19.4	10.7	37.5	7月26日	-4.0	1月15日	74	2463.5	52.5	7月20日	1787.7	7.5
27 年	1015.4	15.2	19.7	11.3	36.6	7月26日	-2.8	2月16日	76	2299.5	28.0	10月2日	1684.6	7.7
28 年	1015.6	15.6	20.4	11.8	36.2	8月7日	-5.2	1月25日 *	72	2027.0	28.5	10月9日	1733.4	7.8
29 年	1015.0	14.6	19.4	10.7	36.9	8月6日	-2.5	1月20日	74	2506.5	34.5	8月25日	1763.5	7.7
30 年	1015.6	15.3	20.1	11.3	37.7	7月29日	-5.1	2月8日	77	2632.0	22.0	7月6日	1844.4	7.6
平成30年1月	1018.6	2.0	5.3	-0.6	12.0	8日	-4.5	15日	88	340.5	5.5	3日	46.9	9.2
2月	1020.2	1.7	5.6	-1.6	11.7	27日	-5.1	8日	85	267.0	7.5	13日*	92.7	8.4
3月	1019.1	8.6	14.6	3.2	23.8	28日	-1.3	11日	70	199.0	9.0	5日*	191.6	5.8
4月	1015.9	14.5	20.2	9.6	29.7	21日	2.7	8日	71	212.0	10.0	15日	174.2	6.7
5月	1012.3	18.6	23.7	13.7	30.5	16日	6.6	11日	69	252.5	14.5	18日	177.1	7.9
6月	1009.2	22.6	27.6	18.2	33.8	30日	12.6	17日	73	92.0	14.0	20日*	181.3	8.0
7月	1009.8	28.7	33.7	24.6	37.7	29日	21.6	7日	72	257.5	22.0	6日	270.6	6.9
8月	1009.0	28.6	33.6	24.5	37.6	14日	16.0	18日	70	95.0	20.5	16日	232.1	7.1
9月	1012.6	22.5	26.8	19.3	33.1	3日	14.2	26日	82	509.5	21.0	4日	102.8	8.4
10月	1016.9	17.4	22.5	13.2	31.7	6日	8.5	22日	78	91.5	16.5	24日	168.0	6.7
11月	1021.3	12.2	17.4	8.1	24.6	9日	4.1	24日	81	78.5	7.0	22日	149.8	7.2
12月	1022.1	6.6	10.3	3.3	23.3	4日	-1.0	30日	86	237.0	8.5	4日	57.3	9.2

注)) … 欠測を含む値 (許容する観測値数を満たしている) * … 複数日あり

資料 福井地方気象台

1-4. 気象概況（つづき）

（2）風速他

年 月	風 速 m/s				最 深 積 雪 cm		天 気 日 数								
	平均	最大（10分間平均）					起 日	起 日	快 晴 曇量<1.5	曇 天 曇量≥8.5	不 照	雪	雷	日最大風速 10m/s以上	降 水 量 mm
		風 向	起 日	起 日	≥ 1	≥ 10									≥ 30
平成26年	2.8	14.9	南南東	5月12日	17	1月11日	22	197	48	57	45	13	169	79	23
27年	2.7	16.4	南南東	8月25日	56	1月2日	23	199	64	61	29	17	171	89	14
28年	2.8	16.6	南東	5月3日	47	1月26日	12	195	45	40	22	24	165	73	14
29年	2.7	16.4	北	10月23日	28	2月11日	15	200	46	45	44	12	180	85	17
30年	2.7	21.8	南南東	9月4日	147	2月7日	22	191	50	60	28	20	175	90	21
平成30年 1月	2.6	12.1	西南西	23日	77	13日	0	28	6	21	5	2	26	15	2
2月	2.3	13.9	南南東	28日	147	7日	0	18	4	18	6	1	14	8	3
3月	3.2	14.9	西南西	1日	43	1日	8	12	7	2	0	1	11	9	1
4月	3.1	13.5	南東	14日			4	10	4	1	1	3	12	7	3
5月	3.0	10.5	南南東	2日			0	15	7	0	3	3	15	11	2
6月	2.9	9.5	南南東	29日			1	17	2	0	1	0	9	4	0
7月	2.9	11.9	南	4日			3	13	3	0	1	2	5	3	3
8月	3.3	17.4	南東	24日			2	10	1	0	5	4	10	3	1
9月	2.5	21.8	南南東	4日			1	19	8	0	0	2	20	13	6
10月	2.6	15.2	南南東	6日			2	10	3	0	1	2	16	2	0
11月	2.2	9.9	南南東	9日			1	14	2	0	0	0	11	4	0
12月	2.3	8.5	北北東	5日	11	29日	0	25	3	9	5	0	26	11	0

注) … 欠測を含む値（許容する観測値数を満たしている）

資料 福井地方気象台

1-5. 気象官署 ・ 地域気象観測所気象表

平成30年

観測所	気 温 °C					日 照 間 h	平 均 風 速 m/s	降 水 量 (年間総合) m/s	日 数
	平 均	最 高 気 温		最 低 気 温					
		極 値	起 日	極 値	起 日				
福 井	15.3	37.7	7月29日	-5.1	2月8日	1844.4	2.7	2632.0	175
敦 賀	16.2	37.2	7月21日	-4.2	2月7日	1778.4	4.2	2560.0	172
三 国	14.8	38.9	7月29日	-4.7	2月2日	1876.0	3.9	2617.5	174
越 廼	16.2	38.2	7月29日	-2.3	1月24日	1561.6	2.4	2670.0	175
勝 山	13.8	36.7	8月14日	-8.5	2月8日	1756.6	2.4]	2719.0	167
大 野	13.8	36.0	8月14日	-10.2	1月28日	1673.4	1.4]	2545.5	164
今 庄	13.6	36.9	8月14日	-6.3	1月15日	1393.7	2.0]	2566.0	171
美 浜	15.6	38.2	8月14日	-6.8	2月9日	1737.9	2.0	2453.0	166
小 浜	15.3	37.7	7月20日	-9.6	2月7日	1708.5	3.3	2139.0	150

注)]… 欠測を含む値 (許容する観測値数を満たしていない) * … 複数日あり

資料 福井地方気象台

1-6. 気象観測所一覧表

種別	観測所・ 観測点名	観測種目								所在地	位置				海面上の 高さ m	風向・風速計 地上の高さ m
		降水量	気温	風向風速	日照	積雪	降雪	大気現象	地震		緯度	経度				
	福井地方気象台	○	○	○	○	○	○	○	☆	福井市豊島2-5-2	36	3.3	136	13.3	8.8	26.1
	敦賀特別地域気象観測所	○	○	○	○	○	○	○	☆	敦賀市松栄町7-28	35	39.2	136	3.7	1.6	28.0
地域気象 観測所	三国	○	○	○	○					坂井市三国町平山	36	14.6	136	10.4	34	9.9
	越廼	○	○	○	○					福井市居倉町	36	0.7	135	59.4	30	10.0
	勝山	○	○	○	○					勝山市平泉寺町平泉寺	36	2.3	136	31.3	196	9.0
	大野	○	○	○	○	○	○			大野市93字蛇塚	35	58.3	136	29.8	182	6.4
	今庄	○	○	○	○	○	○			南条郡南越前町今庄	35	46.0	136	12.0	128	10.0
	美浜	○	○	○	○					三方郡美浜町久々子	35	36.0	135	55.0	10	10.0
	小浜	○	○	○	○	○	○			小浜市遠敷	35	29.0	135	46.9	10	24.9
	春江	○	○	○						坂井市春江町江留中	36	8.5	136	13.4	5	6.0
地域雨量 観測所	九頭竜	○				○	○			大野市貝皿	35	54.5	136	40.1	436	
	美山	○								福井市美山町	35	59.9	136	21.5	70	
	大飯	○								大飯郡おおい町本郷	35	28.8	135	37.0	3	
	武生	○				○	○			越前市村国	35	54.3	136	10.4	32	

資料 福井地方気象台

1-7. 寒 候 期 の 季 節 表

年 次	霜			雪			積 雪			総 降 雪 量		最 深 積 雪		
	初 日	終 日	初 終 間 日 数	初 日	終 日	初 終 間 日 数	初 日	終 日	初 終 間 日 数	cm	階 級 区 分	cm	階 級 区 分	起 日
平成26年～27年	欠 測	3月 27日	—	12月 2日	3月 25日	114	12月 5日	3月 13日	99	244	平年並	56	多い	1月 2日
平成27年～28年	12月 2日	3月 29日	119	12月 4日	3月 25日	113	1月 19日	3月 2日	44	132	かなり少ない	47	平年並	1月 26日
平成28年～29年	11月 30日	4月 3日	125	12月 14日	3月 24日	101	12月 16日	3月 10日	85	130	かなり少ない	28	少ない	2月 11日
平成29年～30年	11月 22日	3月 31日	130	11月 24日	4月 8日	136	12月 5日	3月 6日	92	383	多い	147	かなり多い	2月 7日
平成30年～31年	12月 10日	4月 16日	128	12月 9日	4月 3日	116	12月 28日	4月 3日	97	45	かなり少ない	14	かなり少ない	1月 27日

注) 総降雪量 … 寒候期間の総合計量

資料 福井地方気象台

最深積雪 … 毎正時24回観測の最大値

寒 候 期 … 前年の11月～本年の4月

2-1. 人口推移

各年10月1日現在

年次	世帯数	人口			女100に 対して男	面積 (平方km)	人口密度 1平方km 当り	1世帯 当り人口	備考	
		総数	男	女						
明治	22年	9,235	39,863	19,400	20,463	94.81	4.43	8,998.4	4.32	市制施行時
	23年	9,067	39,976	19,471	20,505	94.96	〃	9,023.9	4.41	
	24年	8,819	41,683	20,480	21,203	96.59	〃	9,409.3	4.73	
	25年	8,999	41,282	20,201	21,081	95.83	〃	9,318.7	4.59	
	26年	9,042	42,555	20,796	21,759	95.57	〃	9,606.1	4.71	
	27年	9,140	43,576	21,844	21,732	100.52	〃	9,836.6	4.77	
	28年	9,662	44,027	21,512	22,515	95.55	〃	9,938.4	4.56	
	29年	10,186	44,233	21,612	22,621	95.54	〃	9,984.9	4.34	
	30年	9,764	43,189	20,945	22,244	94.16	〃	9,749.2	4.42	
	明治	31年	10,119	44,234	21,467	22,767	94.29	〃	9,985.1	
32年		10,086	44,650	21,513	23,137	92.98	〃	10,079.0	4.43	
33年		10,147	45,087	21,937	23,150	94.76	〃	10,177.7	4.44	
34年		11,510	48,378	23,803	24,575	96.86	〃	10,920.5	4.20	
35年		11,917	48,471	24,018	24,453	98.22	〃	10,941.5	4.07	
36年		10,827	49,873	24,400	25,473	95.79	〃	11,258.0	4.61	
37年		10,126	50,246	24,535	25,711	95.43	〃	11,342.2	4.96	
38年		9,836	49,488	24,435	25,053	97.53	〃	11,171.1	5.03	
39年		9,659	50,754	25,132	25,622	98.09	〃	11,456.9	5.25	
40年		10,152	49,924	24,385	25,539	95.48	〃	11,269.5	4.92	
明治	41年	10,099	50,136	24,486	25,650	95.46	〃	11,317.4	4.96	
	42年	9,768	49,521	24,266	25,255	96.08	〃	11,178.6	5.07	
	43年	10,232	50,178	24,530	25,648	95.64	〃	11,326.9	4.90	
	44年	10,710	52,312	25,478	26,834	94.95	〃	11,808.6	4.88	
大正	元年	10,988	54,215	26,504	27,711	95.64	〃	12,238.1	4.93	
	2年	11,285	55,878	27,862	28,016	99.45	〃	12,613.5	4.95	
	3年	11,491	60,502	29,931	30,571	97.91	〃	13,657.3	5.27	
	4年	11,957	62,361	30,899	31,462	98.21	〃	14,077.0	5.22	
	5年	12,190	60,098	29,727	30,371	97.88	〃	13,566.1	4.93	
	6年	12,242	60,655	30,009	30,646	97.92	〃	13,691.9	4.95	
	7年	12,473	59,932	29,585	30,347	97.49	〃	13,528.7	4.80	
	8年	12,524	61,169	30,171	30,998	97.33	〃	13,807.9	4.88	
	9年	13,142	56,635	27,598	29,037	95.04	〃	12,784.4	4.31	
	10年	12,757	52,880	25,534	27,346	93.37	〃	11,936.8	4.15	
大正	11年	13,143	57,315	28,079	29,236	96.04	〃	12,937.9	4.36	
	12年	13,572	59,519	28,783	30,736	93.65	〃	13,435.4	4.39	
	13年	13,415	58,521	28,277	30,244	93.50	〃	13,210.2	4.36	
	14年	14,094	59,943	29,002	30,941	93.73	〃	13,531.2	4.25	
	15年	14,284	60,587	29,290	31,297	93.59	〃	13,676.5	4.24	
昭和	2年	14,149	60,459	29,276	31,183	93.88	4.43	13,647.6	4.27	
	3年	14,211	60,724	29,442	31,282	94.12	〃	13,707.4	4.27	
	4年	14,301	61,126	29,636	31,490	94.11	〃	13,798.2	4.27	
	5年	14,399	61,528	29,830	31,698	94.11	〃	13,888.9	4.27	
	6年	15,337	66,162	32,621	33,541	97.26	4.87	13,585.6	4.31	
										東安居村三ツ橋合併

2-1. 人口推移 (つづき)

各年10月1日現在

年次	世帯数	人口			女100に対して男	面積 (平方km)	人口密度 1平方km 当り	1世帯 当り人口	備考
		総数	男	女					
昭和 7年	15,658	67,045	32,986	34,059	96.85	4.87	13,766.9	4.28	
8年	15,846	67,844	33,438	34,406	97.19	〃	13,931.0	4.28	
9年	16,592	71,901	35,750	36,151	98.89	〃	14,764.1	4.33	
10年	16,731	71,906	35,469	36,437	97.34	〃	14,765.1	4.30	
昭和 11年	16,751	75,273	37,445	37,828	98.99	10.58	7,114.7	4.49	和田村合併
12年	20,199	94,473	46,567	47,906	97.20	16.89	5,593.4	4.68	木田村合併
13年	20,395	95,041	46,758	48,283	96.84	〃	5,627.1	4.66	
14年	21,383	97,772	47,883	49,889	95.98	22.34	4,376.5	4.57	東安居村合併
15年	22,904	98,639	48,008	50,631	94.82	〃	4,415.4	4.31	
16年	22,310	99,124	47,400	51,724	91.64	26.47	3,744.8	4.44	円山東村合併
17年	23,010	99,860	46,259	53,601	86.30	32.87	3,038.0	4.34	円山西村合併
18年	23,620	100,628	45,034	55,594	81.01	〃	3,061.4	4.26	
19年	24,007	101,377	43,887	57,490	76.34	〃	3,084.2	4.22	
20年	10,534	45,433	21,193	24,240	87.43	〃	1,382.2	4.31	
昭和 21年	12,440	52,185	24,478	27,707	88.35	〃	1,587.6	4.19	
22年	18,340	77,320	37,236	40,084	92.89	〃	2,352.3	4.22	
23年	19,090	82,380	40,194	42,186	95.28	34.03	2,420.8	4.32	西藤島村一部合併(昭和23年8月1日)
24年	22,227	96,620	47,249	49,371	95.70	34.61	2,791.7	4.35	社村小山谷合併
25年	22,900	100,688	48,731	51,957	93.79	〃	2,909.2	4.40	
26年	...	104,386	50,672	53,714	94.34	45.71	2,283.7	...	西藤島村合併
27年	...	111,159	54,356	56,803	95.69	〃	2,431.8	...	
28年	...	113,242	55,338	57,904	95.57	〃	2,477.4	...	
29年	27,564	123,180	59,783	63,397	94.30	89.12	1,382.2	4.47	社村・西安居村合併
30年	27,856	129,925	63,030	66,895	94.22	96.73	1,343.2	4.66	中藤島村合併
昭和 31年	29,019	133,021	64,318	68,703	93.62	99.16	1,341.5	4.58	足羽村五部落合併
32年	30,667	132,175	63,616	68,559	92.79	112.38	1,176.1	4.31	大安寺・河合村・麻生津村合併
33年	32,550	138,088	66,524	71,564	92.96	127.99	1,078.9	4.24	
34年	33,639	142,586	68,525	74,061	92.53	147.59	966.1	4.24	国見村合併
35年	34,440	144,462	69,280	75,182	92.15	〃	978.8	4.19	
36年	35,344	147,194	70,631	76,563	92.25	166.94	881.7	4.16	藤岡村合併
37年	37,832	156,073	74,944	81,129	92.38	〃	934.9	4.13	
38年	39,113	160,682	77,210	83,472	92.50	192.34	835.4	4.11	殿下村合併
39年	39,736	162,695	78,281	84,414	92.73	192.34	845.9	4.09	
40年	40,526	166,633	80,202	86,431	92.79	〃	866.3	4.11	
昭和 41年	41,140	168,606	81,356	87,250	93.24	192.34	876.6	4.10	
42年	46,619	193,455	93,422	100,033	93.39	279.19	692.9	4.15	川西町・森田町合併
43年	47,694	194,734	93,869	100,865	93.06	〃	697.5	4.08	(11,689人・9,937人)
44年	49,453	197,616	95,363	102,253	93.26	〃	707.8	4.00	
45年	50,894	199,541	96,368	103,173	93.40	〃	714.7	3.92	
46年	56,200	217,708	105,180	112,528	93.47	339.24	641.8	3.87	足羽町合併(14,858人)
47年	57,896	221,375	107,054	114,321	93.64	〃	652.6	3.82	
48年	59,554	224,984	108,940	116,044	93.88	〃	663.2	3.78	
49年	60,696	227,705	110,239	117,466	93.85	339.22	671.3	3.75	鯖江市との境界変更
50年	61,933	230,560	111,711	118,849	93.99	〃	679.7	3.72	

2-1. 人口推移 (つづき)

各年10月1日現在

年次	世帯数	人口			女100に 対して男	面積 (平方km)	人口密度 1平方km 当り	1世帯 当り人口	備考
		総数	男	女					
昭和 51年	62,996	233,183	113,080	120,103	94.15	〃	687.4	3.70	
52年	63,702	235,081	114,014	121,067	94.17	〃	693.0	3.69	
53年	64,537	236,812	114,983	121,829	94.38	〃	698.1	3.67	
54年	67,211	238,801	115,868	122,933	94.25	〃	704.0	3.55	
55年	67,855	240,767	116,790	123,977	94.20	〃	709.8	3.55	
56年	68,649	242,293	117,494	124,799	94.15	〃	714.3	3.53	
57年	69,475	243,822	118,326	125,496	94.29	339.58	718.0	3.51	福井港内における公有水面埋立
58年	70,354	245,786	119,266	126,520	94.27	340.28	722.3	3.49	福井港内における公有水面埋立
59年	71,266	247,636	120,223	127,413	94.36	340.31	727.7	3.47	福井港内における公有水面埋立
60年	72,079	249,155	120,938	128,217	94.32	〃	732.1	3.46	
昭和 61年	72,855	250,191	121,398	128,793	94.26	〃	735.2	3.43	
62年	73,773	251,651	122,099	129,552	94.25	〃	739.5	3.41	
63年	74,471	252,057	122,196	129,861	94.10	〃	740.7	3.38	
平成 元年	75,259	252,503	122,435	130,068	94.13	〃	742.0	3.36	
2年	76,111	252,958	122,610	130,348	94.06	〃	743.3	3.32	
3年	77,096	253,655	122,904	130,751	94.00	340.60	744.7	3.29	朝日町との境界確定
4年	77,884	254,155	123,207	130,948	94.09	〃	746.2	3.26	
5年	78,911	254,785	123,524	131,261	94.11	〃	748.0	3.23	
6年	79,803	255,187	123,854	131,333	94.31	〃	749.2	3.20	
7年	80,577	255,348	124,052	131,296	94.48	〃	749.7	3.17	
8年	81,224	254,920	123,782	131,138	94.39	〃	748.4	3.14	
9年	81,890	254,493	123,564	130,929	94.37	〃	747.2	3.11	
10年	82,669	254,423	123,502	130,921	94.33	〃	747.0	3.08	
平成 11年	83,373	254,084	123,220	130,864	94.16	〃	746.0	3.05	
12年	84,107	254,160	123,162	130,998	94.02	〃	746.2	3.02	
13年	84,771	254,019	123,112	130,907	94.05	〃	745.8	3.00	
14年	85,627	254,446	123,305	131,141	94.02	〃	747.1	2.97	
15年	86,241	254,237	123,113	131,124	93.89	〃	746.4	2.95	
16年	86,649	253,943	122,807	131,136	93.65	〃	745.6	2.93	
17年	87,416	254,021	122,693	131,328	93.42	〃	745.8	2.91	
18年	93,538	271,417	131,088	140,329	93.41	536.17	506.2	2.90	美山町・越廼村・清水町合併
19年	94,178	270,977	130,834	140,143	93.36	〃	505.4	2.88	(5,050人・1,700人・10,599人)
20年	94,986	270,642	130,623	140,019	93.29	〃	504.8	2.85	
平成 21年	95,600	269,879	130,240	139,639	93.27	〃	503.3	2.82	
22年	96,149	269,230	129,907	139,323	93.24	536.19	502.1	2.80	
23年	97,023	268,982	129,831	139,151	93.30	〃	501.7	2.77	
24年	97,650	268,470	129,661	138,809	93.41	〃	500.7	2.75	
25年	98,506	267,904	129,409	138,495	93.44	〃	499.6	2.72	
26年	99,376	267,345	129,127	138,218	93.42	536.41	498.4	2.69	
27年	100,207	266,690	128,742	137,948	93.33	〃	497.2	2.66	
28年	101,265	266,032	128,465	137,567	93.38	〃	495.9	2.63	
29年	102,318	265,298	128,184	137,114	93.49	〃	494.6	2.59	
30年	103,245	264,316	127,738	136,578	93.53	〃	492.7	2.56	
令和 元年	104,289	263,311	127,377	135,934	93.71	〃	490.9	2.52	

2-1. 人口推移 (つづき)

年次	世帯数	人口			女100に 対して男	面積 (平方km)	人口密度 1平方km 当り	1世帯 当り人口	備考
		総数	男	女					
平成 29年									
1月	101,329	265,771	128,300	137,471	93.33	536.41	495.5	2.62	
2月	101,380	265,720	128,276	137,444	93.33	〃	495.4	2.62	
3月	101,332	265,473	128,171	137,302	93.35	〃	494.9	2.62	
4月	101,462	264,906	127,804	137,102	93.22	〃	493.8	2.61	
5月	101,994	265,408	128,127	137,281	93.33	〃	494.8	2.60	
6月	102,084	265,416	128,143	137,273	93.35	〃	494.8	2.60	
7月	102,110	265,287	128,140	137,147	93.43	〃	494.6	2.60	
8月	102,222	265,334	128,183	137,151	93.46	〃	494.6	2.60	
9月	102,258	265,348	128,230	137,118	93.52	〃	494.7	2.59	
10月	102,318	265,298	128,184	137,114	93.49	〃	494.6	2.59	
11月	102,376	265,302	128,217	137,085	93.53	〃	494.6	2.59	
12月	102,450	265,285	128,238	137,047	93.57	〃	494.6	2.59	
平成 30年									
1月	102,520	265,246	128,193	137,053	93.54	536.41	494.5	2.59	
2月	102,538	265,066	128,111	136,955	93.54	〃	494.1	2.59	
3月	102,425	264,805	127,994	136,811	93.56	〃	493.7	2.59	
4月	102,346	263,847	127,473	136,374	93.47	〃	491.9	2.58	
5月	102,877	264,344	127,817	136,527	93.62	〃	492.8	2.57	
6月	102,917	264,277	127,767	136,510	93.60	〃	492.7	2.57	
7月	102,935	264,217	127,746	136,471	93.61	〃	492.6	2.57	
8月	103,004	264,197	127,725	136,472	93.59	〃	492.5	2.56	
9月	103,087	264,235	127,736	136,499	93.58	〃	492.6	2.56	
10月	103,245	264,316	127,738	136,578	93.53	〃	492.7	2.56	
11月	103,334	264,373	127,841	136,532	93.63	〃	492.9	2.56	
12月	103,457	264,360	127,865	136,495	93.68	〃	492.8	2.56	
平成 31年									
1月	103,494	264,326	127,838	136,488	93.66	536.41	492.8	2.55	
2月	103,542	264,198	127,763	136,435	93.64	〃	492.5	2.55	
3月	103,442	263,903	127,646	136,257	93.68	〃	492.0	2.55	
4月	103,432	263,109	127,169	135,940	93.55	〃	490.5	2.54	
令和 元年									
5月	103,888	263,477	127,408	136,069	93.63	536.41	491.2	2.54	
6月	104,023	263,446	127,402	136,044	93.65	〃	491.1	2.53	
7月	104,028	263,345	127,385	135,960	93.69	〃	490.9	2.53	
8月	104,126	263,331	127,374	135,957	93.69	〃	490.9	2.53	
9月	104,137	263,264	127,361	135,903	93.71	〃	490.8	2.53	
10月	104,289	263,311	127,377	135,934	93.71	〃	490.9	2.52	
11月	104,406	263,324	127,404	135,920	93.73	〃	490.9	2.52	
12年	104,477	263,228	127,435	135,793	93.8	〃	490.7	2.52	

資料 住民基本台帳

2-2. 人 口 動 態

年 次	自 然 動 態			社 会 動 態			E+F
	出 生 (A)	死 亡 (B)	E(A)-(B)	転 入 (C)	転 出 (D)	F(C)-(D)	
昭和39年	3,038	1,065	1,973	8,206	7,831	375	2,348
40年	3,282	1,106	2,176	9,343	7,853	1,490	3,666
41年	2,216	1,068	1,148	9,273	8,385	888	2,036
42年	3,505	1,189	2,316	8,918	7,966	952	3,268
43年	3,608	1,231	2,377	9,715	10,761	△ 1,046	1,331
44年	3,543	1,249	2,294	9,925	9,365	560	2,854
45年	3,740	1,309	2,431	10,749	11,322	△ 573	1,858
46年	3,939	1,285	2,654	11,356	10,704	652	3,306
47年	4,359	1,402	2,957	11,015	10,168	847	3,804
48年	4,374	1,437	2,937	10,028	9,469	559	3,496
49年	4,090	1,368	2,722	9,742	9,820	△ 78	2,644
50年	3,897	1,350	2,547	9,437	9,214	223	2,770
51年	3,741	1,434	2,307	9,332	8,949	383	2,690
52年	3,603	1,392	2,211	9,294	9,941	△ 647	1,564
53年	3,458	1,397	2,061	9,414	9,624	△ 210	1,851
54年	3,291	1,359	1,932	9,622	9,689	△ 67	1,865
55年	3,212	1,367	1,845	9,491	9,384	107	1,952
56年	3,060	1,478	1,582	9,225	9,400	△ 175	1,407
57年	3,152	1,492	1,660	9,451	9,167	284	1,944
58年	3,219	1,432	1,787	9,072	9,187	△ 115	1,672
59年	3,122	1,494	1,628	8,748	8,922	△ 174	1,454
60年	3,102	1,603	1,499	8,853	9,053	△ 200	1,299
61年	2,979	1,510	1,469	8,677	9,215	△ 538	931
62年	2,954	1,587	1,367	8,695	9,328	△ 633	734
63年	2,915	1,678	1,237	8,743	9,631	△ 888	349
平成元年	2,746	1,752	994	8,958	9,433	△ 475	519
2年	2,629	1,611	1,018	8,497	8,955	△ 458	560
3年	2,685	1,715	970	8,348	8,911	△ 563	407
4年	2,598	1,724	874	8,473	9,249	△ 776	98
5年	2,588	1,803	785	6,931	7,357	△ 426	359

年 次	自 然 動 態			社 会 動 態			E+F
	出 生 (A)	死 亡 (B)	E(A)-(B)	転 入 (C)	転 出 (D)	F(C)-(D)	
平成6年	2,706	1,808	898	8,289	9,258	△ 969	△ 71
7年	2,584	1,812	772	6,779	7,409	△ 630	142
8年	2,639	1,804	835	9,350	10,524	△ 1,174	△ 339
9年	2,595	1,955	640	9,208	10,427	△ 1,219	△ 579
10年	2,693	1,918	775	8,206	9,087	△ 881	△ 106
11年	2,506	1,949	557	7,801	8,889	△ 1,088	△ 531
12年	2,521	1,810	711	8,017	9,018	△ 1,001	△ 290
13年	2,575	1,923	652	7,559	8,450	△ 891	△ 239
14年	2,478	1,963	515	8,016	8,650	△ 634	△ 119
15年	2,336	1,946	390	7,701	8,677	△ 976	△ 586
16年	2,398	2,121	277	7,671	8,236	△ 565	△ 288
17年	2,399	2,178	221	7,355	7,620	△ 265	△ 44
18年	2,571	2,307	264	7,407	7,847	△ 440	△ 176
19年	2,607	2,362	245	6,947	7,765	△ 818	△ 573
20年	2,570	2,453	117	6,960	7,564	△ 604	△ 487
21年	2,483	2,496	△ 13	6,748	7,468	△ 720	△ 733
22年	2,472	2,547	△ 75	6,453	6,808	△ 355	△ 430
23年	2,393	2,660	△ 267	7,432	7,530	△ 98	△ 365
24年	2,420	2,614	△ 194	7,266	7,458	△ 192	△ 386
25年	2,323	2,793	△ 470	7,349	7,495	△ 146	△ 616
26年	2,251	2,723	△ 472	7,126	7,338	△ 212	△ 684
27年	2,342	2,754	△ 412	7,273	7,728	△ 455	△ 867
28年	2,217	2,929	△ 712	7,434	7,524	△ 90	△ 802
29年	2,237	2,902	△ 665	7,729	7,647	82	△ 583
30年	2,158	2,987	△ 829	7,863	8,016	△ 153	△ 982
令和元年	2,019	3,007	△ 988	8,010	8,273	△ 263	△ 1,251

資料 市民課（住民基本台帳・外国人登録原票）

注) 平成18年以降は旧美山町・旧越廼村・旧清水町の数値を含む。

平成24年以降はすべて住民基本台帳による。

2-3. < 県内市町別 > 転出入者数

平成30年度

市 町 村	転 入				転 出				転出入超過 (△転出超)			転 入 を 100 とした 転出の割合
	男	女	総 数	構成比	男	女	総 数	構成比	男	女	総 数	
総 数	1,379	1,439	2,818	100.00	1,204	1,251	2,455	100.00	175	188	363	87
敦 賀 市	139	89	228	8.09	92	83	175	7.13	47	6	53	77
小 浜 市	48	33	81	2.87	49	35	84	3.42	△ 1	△ 2	△ 3	104
大 野 市	88	111	199	7.06	62	46	108	4.40	26	65	91	54
勝 山 市	62	68	130	4.61	32	35	67	2.73	30	33	63	52
鯖 江 市	187	237	424	15.05	249	296	545	22.20	△ 62	△ 59	△ 121	129
あわら市	83	79	162	5.75	75	92	167	6.80	8	△ 13	△ 5	103
越 前 市	186	192	378	13.41	139	131	270	11.00	47	61	108	71
坂 井 市	391	404	795	28.21	374	362	736	29.98	17	42	59	93
永平寺町	80	110	190	6.74	61	83	144	5.87	19	27	46	76
池 田 町	10	9	19	0.67	3	8	11	0.45	7	1	8	58
南越前町	13	9	22	0.78	8	8	16	0.65	5	1	6	73
越 前 町	49	74	123	4.36	34	53	87	3.54	15	21	36	71
美 浜 町	6	10	16	0.57	6	9	15	0.61	0	1	1	94
高 浜 町	8	6	14	0.50	3	3	6	0.24	5	3	8	43
おおい町	3	2	5	0.18	1	2	3	0.12	2	0	2	60
若 狭 町	26	6	32	1.14	16	5	21	0.86	10	1	11	66

資料 市民課 (住民基本台帳)

2-4. < 都道府県別 > 転出入者数

平成30年度

都道府県	転入				転出				転出入超過（△転出超過）			転入を100とした転出の割合
	男	女	総数	構成比	男	女	総数	構成比	男	女	総数	
総数	4,163	3,738	7,901	100.00	4,094	3,740	7,834	100.00	69	△ 2	67	99
北海道	25	21	46	0.58	38	33	71	0.91	△ 13	△ 12	△ 25	154
青森県	5	4	9	0.11	9	3	12	0.15	△ 4	1 △	3	133
岩手県	7	2	9	0.11	3	2	5	0.06	4	0	4	56
宮城県	25	23	48	0.61	15	10	25	0.32	10	13	23	52
秋田県	5	4	9	0.11	6	3	9	0.11	△ 1	1	0	100
山形県	9	6	15	0.19	4	4	8	0.10	5	2	7	53
福島県	21	13	34	0.43	8	4	12	0.15	13	9	22	35
茨城県	21	14	35	0.44	28	17	45	0.57	△ 7	△ 3	△ 10	129
栃木県	16	8	24	0.30	6	49	55	0.70	10	△ 41	△ 31	229
群馬県	22	10	32	0.41	24	12	36	0.46	△ 2	△ 2	△ 4	113
埼玉県	66	38	104	1.32	82	55	137	1.75	△ 16	△ 17	△ 33	132
千葉県	69	38	107	1.35	80	79	159	2.03	△ 11	△ 41	△ 52	149
東京都	211	156	367	4.64	350	318	668	8.53	△ 139	△ 162	△ 301	182
神奈川県	77	73	150	1.90	133	80	213	2.72	△ 56	△ 7	△ 63	142
新潟県	40	21	61	0.77	38	26	64	0.82	2	△ 5	△ 3	105
富山県	140	75	215	2.72	143	79	222	2.83	△ 3	△ 4	△ 7	103
石川県	339	244	583	7.38	373	286	659	8.41	△ 34	△ 42	△ 76	113
福井県	1,379	1,439	2,818	35.67	1,204	1,251	2,455	31.34	175	188	363	87
山梨県	7	5	12	0.15	9	5	14	0.18	△ 2	0 △	2	117
長野県	29	13	42	0.53	28	22	50	0.64	1 △	9 △	8	119
岐阜県	65	48	113	1.43	44	39	83	1.06	21	9	30	73
静岡県	60	22	82	1.04	58	37	95	1.21	2	△ 15	△ 13	116
愛知県	220	124	344	4.35	287	205	492	6.28	△ 67	△ 81	△ 148	143
三重県	48	24	72	0.91	45	23	68	0.87	3	1	4	94

都道府県	転入				転出				転出入超過（△転出超過）			転入を100とした転出の割合
	男	女	総数	構成比	男	女	総数	構成比	男	女	総数	
				%				%				
滋賀県	82	49	131	1.66	86	57	143	1.83	△ 4	△ 8	△ 12	109
京都府	116	77	193	2.44	124	115	239	3.05	△ 8	△ 38	△ 46	124
大阪府	252	174	426	5.39	238	224	462	5.90	14	△ 50	△ 36	108
兵庫県	101	67	168	2.13	125	90	215	2.74	△ 24	△ 23	△ 47	128
奈良県	19	21	40	0.51	25	19	44	0.56	△ 6	2 △	4	110
和歌山県	17	14	31	0.39	9	8	17	0.22	8	6	14	55
鳥取県	14	3	17	0.22	6	5	11	0.14	8 △	2	6	65
島根県	10	10	20	0.25	7	2	9	0.11	3	8	11	45
岡山県	15	29	44	0.56	21	20	41	0.52	△ 6	9	3	93
広島県	27	22	49	0.62	19	16	35	0.45	8	6	14	71
山口県	5	4	9	0.11	13	7	20	0.26	△ 8	△ 3	△ 11	222
徳島県	11	3	14	0.18	8	5	13	0.17	3 △	2	1	93
香川県	6	6	12	0.15	8	4	12	0.15	△ 2	2	0	100
愛媛県	15	9	24	0.30	8	8	16	0.20	7	1	8	67
高知県	2	3	5	0.06	4	1	5	0.06	△ 2	2	0	100
福岡県	19	20	39	0.49	39	26	65	0.83	△ 20	△ 6	△ 26	167
佐賀県	3	3	6	0.08	10	5	15	0.19	△ 7	△ 2	△ 9	250
長崎県	9	7	16	0.20	10	7	17	0.22	△ 1	0 △	1	106
熊本県	12	8	20	0.25	10	7	17	0.22	2	1	3	85
大分県	4	3	7	0.09	6	3	9	0.11	△ 2	0 △	2	129
宮崎県	8	4	12	0.15	8	6	14	0.18	0 △	2 △	2	117
鹿児島県	8	3	11	0.14	10	10	20	0.26	△ 2	△ 7	△ 9	182
沖縄県	8	11	19	0.24	8	9	17	0.22	0	2	2	89
国外	494	763	1,257	15.91	277	444	721	9.20	217	319	536	57

資料 市民課（住民基本台帳）

2-5. < 国籍別 > 外国人の人口（上位8カ国）

各年10月1日現在

年 度	総 数	第 1 位	第 2 位	第 3 位	第 4 位	第 5 位	第 6 位	第 7 位	第 8 位	そ の 他
平成 27年	3,803	中 国 1,437	韓 国 841	フィリピン 428	ベトナム 213	ブラジル 210	タ イ 122	朝 鮮 111	米 国 78	363
28年	3,940	中 国 1,364	韓 国 826	フィリピン 463	ベトナム 319	ブラジル 198	タ イ 136	朝 鮮 110	米 国 88	436
29年	4,127	中 国 1,373	韓 国 801	フィリピン 465	ベトナム 460	ブラジル 199	タ イ 137	朝 鮮 103	米 国 93	496
30年	4,392	中 国 1,344	韓 国 799	ベトナム 645	フィリピン 532	ブラジル 195	タ イ 152	朝 鮮 103	米 国 95	527
令和 元年	4,694	中 国 1,386	ベトナム 820	韓 国 798	フィリピン 550	ブラジル 196	タ イ 155	朝 鮮 95	インドネシア 93	601

資料 市民課（住民基本台帳）

2-6. < 5 歳階級別 > 人口

各年10月1日現在

年 齢	平 成 27 年			平 成 28 年			平 成 29 年			平 成 30 年			令 和 元 年		
	総 数	男	女	総 数	男	女	総 数	男	女	総 数	男	女	総 数	男	女
総 数	266,690	128,742	137,948	266,032	128,465	137,567	265,298	128,184	137,114	264,316	127,738	136,578	263,311	127,377	135,934
0～4歳	11,553	6,014	5,539	11,296	5,815	5,481	11,062	5,612	5,450	10,808	5,498	5,310	10,636	5,479	5,157
5～9	12,223	6,290	5,933	12,186	6,320	5,866	12,037	6,265	5,772	11,734	6,128	5,606	11,456	5,951	5,505
10～14	12,356	6,379	5,977	12,206	6,270	5,936	12,075	6,234	5,841	12,167	6,240	5,927	12,167	6,246	5,921
15～19	12,906	6,558	6,348	12,831	6,551	6,280	12,864	6,549	6,315	12,659	6,466	6,193	12,520	6,447	6,073
20～24	12,594	6,549	6,045	12,656	6,538	6,118	12,736	6,633	6,103	12,859	6,700	6,159	12,788	6,650	6,138
25～29	13,290	6,664	6,626	13,041	6,586	6,455	12,703	6,462	6,241	12,529	6,338	6,191	12,373	6,271	6,102
30～34	15,247	7,612	7,635	15,065	7,598	7,467	14,981	7,570	7,411	14,533	7,407	7,126	14,084	7,145	6,939
35～39	17,111	8,657	8,454	16,535	8,369	8,166	15,987	8,093	7,894	15,686	7,889	7,797	15,575	7,858	7,717
40～44	19,797	9,946	9,851	19,438	9,797	9,641	18,892	9,488	9,404	18,171	9,160	9,011	17,525	8,911	8,614
45～49	17,096	8,475	8,621	18,407	9,152	9,255	18,830	9,397	9,433	19,329	9,706	9,623	19,666	9,874	9,792
50～54	16,669	8,219	8,450	15,905	7,844	8,061	16,397	8,070	8,327	16,633	8,183	8,450	16,912	8,376	8,536
55～59	16,031	7,783	8,248	16,118	7,840	8,278	16,161	7,894	8,267	16,238	7,876	8,362	16,188	7,896	8,292
60～64	17,538	8,485	9,053	16,705	8,066	8,639	16,083	7,799	8,284	15,888	7,737	8,151	15,896	7,666	8,230
65～69	20,460	9,840	10,620	22,020	10,563	11,457	21,074	10,106	10,968	19,455	9,342	10,113	17,963	8,572	9,391
70～74	15,975	7,482	8,493	14,879	6,921	7,958	15,634	7,293	8,341	16,876	7,896	8,980	18,076	8,542	9,534
75～79	12,901	5,664	7,237	12,837	5,674	7,163	13,389	5,943	7,446	14,128	6,372	7,756	14,912	6,706	8,206
80～84	11,138	4,486	6,652	11,477	4,689	6,788	11,482	4,745	6,737	11,298	4,608	6,690	10,881	4,458	6,423
85～89	7,274	2,614	4,660	7,614	2,754	4,860	7,884	2,832	5,052	8,062	2,863	5,199	8,188	2,948	5,240
90～94	3,435	852	2,583	3,566	925	2,641	3,732	1,004	2,728	3,960	1,114	2,846	4,120	1,145	2,975
95～99	925	152	773	1,059	174	885	1,117	176	941	1,131	198	933	1,203	214	989
100歳以上	171	21	150	191	19	172	178	19	159	172	17	155	182	22	160

資料 市民課（住民基本台帳）

2-7. < 年齢3区分別 > 人口・指数

各年10月1日現在

区分	平成 27 年			平成 28 年			平成 29 年			平成 30 年			令和 元 年		
	総数	男	女	総数	男	女	総数	男	女	総数	男	女	総数	男	女
総人口	266,690	128,742	137,948	266,032	128,465	137,567	265,298	128,184	137,114	264,316	127,738	136,578	263,311	127,377	135,934
年少人口	36,132	18,683	17,449	35,688	18,405	17,283	35,174	18,111	17,063	34,709	17,866	16,843	34,259	17,676	16,583
生産年齢人口	158,279	78,948	79,331	156,701	78,341	78,360	155,634	77,955	77,679	154,525	77,462	77,063	153,527	77,094	76,433
老年人口	72,279	31,111	41,168	73,643	31,719	41,924	74,490	32,118	42,372	75,082	32,410	42,672	75,525	32,607	42,918
年少人口係数	13.55	14.51	12.65	13.41	14.33	12.56	13.26	14.13	12.44	13.13	13.99	12.33	13.01	13.88	12.20
老年人口係数	27.10	24.17	29.84	27.68	24.69	30.48	28.08	25.06	30.90	28.41	25.37	31.24	28.68	25.60	31.57
年少人口指数	22.83	23.66	22.00	22.77	23.49	22.06	22.60	23.23	21.97	22.46	23.06	21.86	22.31	22.93	21.70
老年人口指数	45.67	39.41	51.89	47.00	40.49	53.50	47.86	41.20	54.55	48.59	41.84	55.37	49.19	42.30	56.15
従属人口指数	68.49	63.07	73.89	69.77	63.98	75.56	70.46	64.43	76.51	71.05	64.90	77.23	71.51	65.22	77.85
老年化指数	200.04	166.52	235.93	206.35	172.34	242.57	211.78	177.34	248.33	216.32	181.41	253.35	220.45	184.47	258.81

資料 市民課（住民基本台帳）

年少人口：0～14歳人口

生産年齢人口：15～64歳人口

老年人口：65歳以上人口

年少人口係数：年少人口÷総人口×100

老年人口係数：老年人口÷総人口×100

年少人口指数：年少人口÷生産年齢人口×100

老年人口指数：老年人口÷生産年齢人口×100

従属人口指数：（年少人口+老年人口）÷生産年齢人口×100

老年化指数：老年人口÷年少人口×100

2-8. < 地区別 > 人口・世帯数

令和元年10月1日現在

地区名	人口			世帯数 (混合世帯含む)	
	総数	男	女		
順	化	3,519	1,585	1,934	1,680
宝	永	5,002	2,315	2,687	2,102
	湊	8,896	4,372	4,524	4,236
	豊	10,444	5,004	5,440	4,291
木	田	14,283	6,929	7,354	5,474
清	明	7,779	3,837	3,942	3,094
足	羽	5,889	2,833	3,056	2,561
春	山	6,234	2,996	3,238	2,757
松	本	11,784	5,564	6,220	5,356
日	出	7,546	3,598	3,948	3,400
	旭	5,390	2,569	2,821	2,342
和	田	11,561	5,622	5,939	4,768
東	居	6,986	3,444	3,542	2,988
円	山	8,245	3,991	4,254	3,100
啓	蒙	8,027	3,919	4,108	3,287
西	島	4,760	2,350	2,410	1,730
社	南	13,525	6,587	6,938	5,003
社	西	5,877	2,821	3,056	2,364
社	北	8,396	4,184	4,212	3,383
安	居	3,247	1,611	1,636	1,153
中	島	12,462	5,984	6,478	4,870
大	寺	1,174	568	606	417
河	合	3,859	1,862	1,997	1,319
麻	津	7,957	3,869	4,088	2,880
国	見	1,047	472	575	430
岡	保	2,387	1,160	1,227	852
東	島	3,777	1,844	1,933	1,288
殿	下	404	191	213	178
	鶉	3,024	1,467	1,557	1,012
	棗	1,566	791	775	570
鷹	巢	1,791	861	930	655
本	郷	1,055	511	544	392
宮	下	847	405	442	291
森	田	14,466	6,988	7,478	5,346
酒	生	3,307	1,633	1,674	1,119
一	乘	779	365	414	298
上	殊	1,769	873	896	620
文	殊	2,230	1,075	1,155	685
六	条	1,987	937	1,050	690
東	郷	3,881	1,917	1,964	1,234
明	新	16,066	7,728	8,338	6,276
日	新	5,551	2,744	2,807	2,556
美	山	3,949	1,887	2,062	1,390
越	迺	1,191	558	633	549
清	西	2,986	1,454	1,532	995
清	東	1,801	862	939	552
清	南	2,209	1,065	1,144	863
清	北	2,399	1,175	1,224	893
合	計	263,311	127,377	135,934	104,289

資料 住民基本台帳

2-9. <町丁別> 人口・世帯数 (50音順)

令和元年10月1日現在

注) 「X」は、結果数値が著しく小さいため秘匿したことを示す。

町 丁 名	人 口			世 帯 数	1 世 帯 当 り の 人 員
	総 数	男	女		
在田町	258	129	129	70	3.69
赤坂町	X	X	X	X	X
赤谷町	5	2	3	3	1.67
明朝町	380	202	178	209	1.82
朝朝町	74	36	38	24	3.08
朝足町	81	41	40	27	3.00
味見河内町	X	X	X	X	X
味足羽1丁目	34	17	17	16	2.13
味足羽2丁目	776	377	399	319	2.43
味足羽3丁目	674	305	369	274	2.46
味足羽4丁目	528	246	282	268	1.97
味足羽5丁目	528	266	262	211	2.50
味足羽上町	445	234	211	194	2.29
味水三ヶ町	X	X	X	X	X
味水三ヶ町	30	10	20	24	1.25
味水二日町	481	221	260	184	2.61
味水二日町	689	332	357	252	2.73
網戸瀬賀町	43	22	21	13	3.31
網波賀中島町	75	37	38	26	2.88
安波賀中島町	53	22	31	19	2.79
安天保池町	107	49	58	32	3.34
安天保池町	759	370	389	290	2.62
天ヶ管谷生町	34	16	18	18	1.89
天ヶ管谷生町	50	26	24	15	3.33
鮎川保町	431	180	251	194	2.22
荒木新保町	503	261	242	181	2.78
荒木別所町	237	120	117	66	3.59
荒木別所町	164	80	84	49	3.35
荒木別所町	167	84	83	56	2.98
飯塚久町	1,346	655	691	556	2.42
幾代2丁目	398	194	204	186	2.14
幾代2丁目	128	62	66	60	2.13
居倉尻部町	135	63	72	55	2.45
池生尻部町	203	95	108	68	2.99
生石新保町	174	83	91	57	3.05
生石新保町	75	38	37	39	1.92
石橋島町	218	122	96	94	2.32
石橋盛町	43	21	22	16	2.69
石盛1丁目	211	108	103	92	2.29
石盛1丁目	438	212	226	156	2.81
石盛2丁目	632	304	328	192	3.29
石盛3丁目	303	144	159	95	3.19
石泉田町	154	75	79	48	3.21
板垣1丁目	474	237	237	159	2.98
板垣2丁目	914	441	473	346	2.64
板垣3丁目	630	309	321	260	2.42
板垣4丁目	381	180	201	138	2.76
板垣5丁目	607	288	319	223	2.72
板垣	45	29	16	27	1.67
一王寺町	63	27	36	19	3.32
一市波瀬町	484	238	246	185	2.62
一市ノ本瀬町	92	48	44	32	2.88
一市ノ本瀬町	44	32	12	30	1.47
一糸崎新浜町	129	68	61	43	3.00
稲多多新浜町	35	17	18	15	2.33
稲多多新浜町	41	20	21	16	2.56
稲多多新浜町	56	29	27	22	2.55
稲今津泉町	476	213	263	153	3.11
稲今津泉町	33	16	17	11	3.00
今岩市倉町	627	311	316	212	2.96
今岩市倉町	95	44	51	32	2.97

2-9. <町丁別> 人口・世帯数 (50音順)

令和元年10月1日現在

注) 「X」は、結果数値が著しく小さいため秘匿したことを示す。

町 丁 名	人 口			世 帯 数	1 世 帯 当 り の 人 員
	総 数	男	女		
印 田 町	93	43	50	32	2.91
上 野 町	98	45	53	37	2.65
上 野 本 町 1 丁 目	751	381	370	247	3.04
上 野 本 町 2 丁 目	653	324	329	208	3.14
上 野 本 町 3 丁 目	504	238	266	174	2.90
上 野 本 町 4 丁 目	338	165	173	110	3.07
上 野 本 町 新 町	577	247	330	245	2.36
上 野 伏 町	135	65	70	37	3.65
宇 坂 大 谷 町	105	47	58	35	3.00
宇 坂 別 所 町	27	11	16	14	1.93
羽 水 1 丁 目	163	83	80	64	2.55
羽 水 2 丁 目	217	104	113	95	2.28
羽 水 3 丁 目	X	X	X	X	X
瀬 ヶ 口 町	123	61	62	37	3.32
瀬 谷 町	23	11	12	8	2.88
内 山 梨 子 町	76	31	45	28	2.71
馬 垣 町	521	263	258	184	2.83
運 動 公 園 1 丁 目	1,129	550	579	449	2.51
運 動 公 園 2 丁 目	709	322	387	334	2.12
運 動 公 園 3 丁 目	484	235	249	180	2.69
運 動 公 園 4 丁 目	346	172	174	122	2.84
江 上 町	256	121	135	95	2.69
江 尻 ヶ 丘 町	573	277	296	232	2.47
江 端 町	2,341	1,147	1,194	982	2.38
海 老 助 町	144	73	71	46	3.13
江 守 中 1 丁 目	498	266	232	198	2.52
江 守 中 2 丁 目	771	371	400	299	2.58
江 守 中 町	725	348	377	292	2.48
江 守 の 里 1 丁 目	531	262	269	198	2.68
江 守 の 里 2 丁 目	698	339	359	253	2.76
円 山 1 丁 目	457	229	228	177	2.58
円 山 2 丁 目	91	45	46	28	3.25
円 成 寺 町	83	40	43	21	3.95
大 久 窪 町	48	21	27	12	4.00
大 久 保 町	169	80	89	61	2.77
大 島 瀬 町	1,862	925	937	740	2.52
大 瀬 町	299	147	152	100	2.99
大 田 町	283	142	141	84	3.37
大 谷 町	61	27	34	25	2.44
大 手 1 丁 目	153	66	87	66	2.32
大 手 2 丁 目	684	316	368	336	2.04
大 手 3 丁 目	103	41	62	41	2.51
大 手 年 町	187	82	105	60	3.12
大 土 呂 町	136	59	77	36	3.78
大 町 町	385	181	204	137	2.81
大 町 1 丁 目	121	56	65	55	2.20
大 町 2 丁 目	238	121	117	91	2.62
大 味 町	151	69	82	63	2.40
大 宮 1 丁 目	284	141	143	120	2.37
大 宮 2 丁 目	1,081	488	593	527	2.05
大 宮 3 丁 目	1,183	581	602	481	2.46
大 宮 4 丁 目	479	245	234	212	2.26
大 宮 5 丁 目	645	311	334	246	2.62
大 宮 6 丁 目	609	286	323	258	2.36
大 宮 町	159	75	84	57	2.79
大 村 町	107	54	53	35	3.06
大 森 町	606	285	321	236	2.57
大 森 矢 町	18	8	10	8	2.25
大 和 田 1 丁 目	8	6	2	6	1.33
大 和 田 2 丁 目	84	35	49	53	1.58
大 和 田 町	330	151	179	114	2.89

2-9. <町丁別> 人口・世帯数 (50音順)

令和元年10月1日現在

注) 「X」は、結果数値が著しく小さいため秘匿したことを示す。

町 丁 名	人 口			世 帯 数	1 世 帯 当 り の 人 員
	総 数	男	女		
岡西谷町	41	25	16	15	2.73
奥平町	4	1	3	3	1.33
恐神町	34	17	17	14	2.43
小当見町	44	18	26	30	1.47
大大丹生町	253	120	133	100	2.53
大小畑町	195	96	99	57	3.42
小山谷町	111	55	56	36	3.08
小折山町	X	X	X	X	X
立町	107	58	49	45	2.38
開発1丁目	785	393	392	320	2.45
開発2丁目	611	307	304	251	2.43
開発3丁目	997	471	526	371	2.69
開発4丁目	271	121	150	127	2.13
開発5丁目	92	56	36	64	1.44
開発町	30	15	15	7	4.29
柿谷町	14	6	8	3	4.67
学園1丁目	245	128	117	117	2.09
学園2丁目	268	142	126	149	1.80
学園3丁目	191	91	100	116	1.65
花月1丁目	209	105	104	103	2.03
花月2丁目	436	211	225	202	2.16
花月3丁目	432	204	228	181	2.39
花月4丁目	378	178	200	151	2.50
花月5丁目	428	220	208	218	1.96
籠谷町	8	5	3	5	1.60
風尾町	23	13	10	11	2.09
風巻町	154	73	81	55	2.80
主計中町	156	79	77	42	3.71
春日1丁目	419	198	221	161	2.60
春日2丁目	631	296	335	264	2.39
春日3丁目	867	424	443	293	2.96
春日町	251	124	127	101	2.49
片粕町	217	105	112	69	3.14
片山町	215	105	110	69	3.12
勝見1丁目	453	201	252	189	2.40
勝見2丁目	317	149	168	134	2.37
勝見3丁目	1,026	494	532	445	2.31
鹿俣町	140	74	66	59	2.37
金屋町	42	21	21	18	2.33
上筋生田町	216	108	108	65	3.32
上一光町	9	3	6	7	1.29
上江尻町	204	97	107	77	2.65
上北野1丁目	1,276	648	628	488	2.61
上北野2丁目	667	333	334	254	2.63
上河北町	264	137	127	80	3.30
上天下町	179	87	92	62	2.89
上東郷町	148	74	74	38	3.89
上中町	667	315	352	208	3.21
上毘沙門町	206	98	108	63	3.27
上細江町	272	122	150	77	3.53
上森田1丁目	107	61	46	54	1.98
上森田2丁目	313	155	158	114	2.75
上森田3丁目	397	183	214	137	2.90
上森田4丁目	362	167	195	118	3.07
上森田5丁目	147	70	77	49	3.00
上森田6丁目	45	22	23	25	1.80
上森田町	151	75	76	51	2.96
上六条内町	178	82	96	51	3.49
加茂内町	65	35	30	20	3.25
蒲生町	375	171	204	174	2.16
加茂河原1丁目	379	204	175	174	2.18

2-9. <町丁別> 人口・世帯数 (50音順)

令和元年10月1日現在

注) 「X」は、結果数値が著しく小さいため秘匿したことを示す。

町 丁 名	人 口			世 帯 数	1 世 帯 当 り の 人 員
	総 数	男	女		
加茂河原2丁目	623	328	295	337	1.85
加茂河原3丁目	581	282	299	283	2.05
加茂河原4丁目	232	111	121	87	2.67
加茂河原町	401	193	208	150	2.67
加茂緑苑町	13	6	7	3	4.33
加茂合勝見町	343	177	166	154	2.23
河合合勝寄安町	87	42	45	26	3.35
河合合鷺塚町	407	179	228	176	2.31
川合尻町	665	311	354	213	3.12
川合尻町	147	73	74	49	3.00
神当部町	23	8	15	16	1.44
岸水町	50	23	27	17	2.94
木田1丁目	1,058	521	537	382	2.77
木田2丁目	372	180	192	128	2.91
木田3丁目	661	327	334	226	2.92
北今泉町	781	381	400	263	2.97
北菅生町	91	54	37	32	2.84
北田町	1,244	569	675	485	2.56
北檜原町	55	23	32	17	3.24
北野上町	201	102	99	57	3.53
北野下町	137	62	75	44	3.11
北堀町	43	21	22	11	3.91
北山新保町	38	20	18	13	2.92
北山町	165	70	95	77	2.14
北四ツ居1丁目	510	246	264	182	2.80
北四ツ居2丁目	682	324	358	288	2.37
北四ツ居3丁目	783	396	387	325	2.41
北四ツ居町	952	458	494	379	2.51
狐橋1丁目	367	194	173	133	2.76
狐橋2丁目	218	92	126	71	3.07
城戸ノ内町	162	78	84	54	3.00
木下町	145	74	71	45	3.22
経栄田1丁目	23	11	12	7	3.29
経栄田2丁目	471	224	247	193	2.44
経米町	512	246	266	209	2.45
木米町	31	12	19	10	3.10
久喜津町	329	157	172	97	3.39
串野町	56	29	27	21	2.67
国見町	87	38	49	35	2.49
国山町	30	13	17	16	1.88
茶崎町	401	199	202	198	2.03
蔵作町	154	76	78	45	3.42
グリーンハイツ1丁目	284	140	144	106	2.68
グリーンハイツ2丁目	369	169	200	153	2.41
グリーンハイツ3丁目	210	107	103	78	2.69
グリーンハイツ4丁目	283	135	148	103	2.75
グリーンハイツ5丁目	63	29	34	30	2.10
グリーンハイツ6丁目	118	62	56	44	2.68
グリーンハイツ7丁目	157	75	82	51	3.08
グリーンハイツ8丁目	226	112	114	80	2.83
グリーンハイツ9丁目	205	103	102	79	2.59
グリーンハイツ10丁目	186	97	89	73	2.55
栗森1丁目	148	72	76	51	2.90
栗森2丁目	355	171	184	128	2.77
栗森町	379	173	206	137	2.77
黒丸城町	43	17	26	16	2.69
黒丸町	126	63	63	38	3.32
下馬1丁目	490	236	254	192	2.55
下馬2丁目	975	492	483	401	2.43
下馬3丁目	383	180	203	170	2.25
下馬町	X	X	X	X	X

(5/12)

2-9. <町丁別> 人口・世帯数 (50音順)

令和元年10月1日現在

注) 「X」は、結果数値が著しく小さいため秘匿したことを示す。

町 丁 名	人 口			世 帯 数	1 世 帯 当 り の 人 員
	総 数	男	女		
毛 矢 1 丁 目	262	123	139	124	2.11
毛 矢 2 丁 目	258	123	135	104	2.48
毛 矢 3 丁 目	187	84	103	78	2.40
毛 正 島 町	65	31	34	22	2.95
玄 堅 達 町	166	81	85	60	2.77
乾 德 1 丁 目	434	214	220	200	2.17
乾 德 2 丁 目	391	183	208	173	2.26
乾 德 3 丁 目	435	234	201	231	1.88
乾 德 4 丁 目	281	132	149	136	2.07
小 稻 津 町	255	108	147	76	3.36
小 宇 坂 島 町	16	7	9	4	4.00
小 宇 坂 町	36	19	17	12	3.00
小 合 島 町	56	30	26	23	2.43
河 水 町	228	111	117	71	3.21
河 合 谷 町	24	12	12	8	3.00
河 内 町	20	12	8	8	2.50
河 増 町	622	289	333	208	2.99
光 陽 1 丁 目	1,148	574	574	540	2.13
光 陽 2 丁 目	831	403	428	465	1.79
光 陽 3 丁 目	475	248	227	258	1.84
光 陽 4 丁 目	429	232	197	226	1.90
郡 町	126	62	64	37	3.41
籠 谷 町	246	119	127	80	3.08
小 所 垣 内 町	67	31	36	22	3.05
御 所 太 子 町	91	45	46	28	3.25
五 丹 生 町	16	7	9	13	1.23
小 野 町	148	68	80	52	2.85
小 野 町	163	72	91	53	3.08
御 油 町	56	25	31	20	2.80
小 和 清 水 町	141	65	76	46	3.07
小 境 幡 寺 町	239	121	118	81	2.95
境 米 町	122	60	62	40	3.05
坂 下 町	229	105	124	114	2.01
笹 谷 町	15	7	8	9	1.67
笹 谷 町	259	120	139	88	2.94
定 正 1 丁 目	125	53	72	53	2.36
定 正 2 丁 目	277	136	141	102	2.72
定 正 町	336	169	167	168	2.00
里 別 所 新 町	81	42	39	31	2.61
里 別 所 町	72	35	37	22	3.27
左 内 野 町	348	163	185	134	2.60
佐 野 町	171	80	91	60	2.85
三 郎 丸 1 丁 目	338	171	167	144	2.35
三 郎 丸 2 丁 目	860	417	443	299	2.88
三 郎 丸 3 丁 目	89	42	47	37	2.41
三 郎 丸 4 丁 目	149	82	67	62	2.40
三 郎 丸 町	684	320	364	247	2.77
更 毛 町	72	32	40	26	2.77
皿 谷 町	4	0	4	4	1.00
三 十 八 社 町	1,038	498	540	417	2.49
三 本 木 町	38	17	21	13	2.92
三 万 谷 町	220	104	116	70	3.14
宿 布 町	137	80	57	79	1.73
重 立 町	167	87	80	61	2.74
四 十 谷 町	524	260	264	179	2.93
志 津 が 丘 1 丁 目	292	148	144	89	3.28
志 津 が 丘 2 丁 目	336	160	176	99	3.39
志 津 が 丘 3 丁 目	283	140	143	87	3.25
志 津 が 丘 4 丁 目	449	223	226	145	3.10
品 瀬 町	122	55	67	41	2.98
篠 尾 町	975	475	500	307	3.18

(6/12)

2-9. <町丁別> 人口・世帯数 (50音順)

令和元年10月1日現在

注) 「X」は、結果数値が著しく小さいため秘匿したことを示す。

町 丁 名	人 口			世 帯 数	1 世 帯 当 り の 人 員
	総 数	男	女		
志比口1丁目	359	169	190	180	1.99
志比口2丁目	856	397	459	384	2.23
志比口3丁目	256	116	140	100	2.56
島寺町	467	232	235	327	1.43
島橋町	23	12	11	7	3.29
島山梨子町	153	71	82	47	3.26
清水杉谷町	239	112	127	71	3.37
清水水町	126	61	65	34	3.71
清水畑町	179	83	96	66	2.71
清水山町	404	182	222	120	3.37
下筋生田町	800	386	414	301	2.66
下荒井町	1,940	939	1,001	751	2.58
下一光町	7	3	4	5	1.40
下市町	146	66	80	44	3.32
下江尻町	87	42	45	26	3.35
下江守町	1,281	627	654	442	2.90
下河北町	255	132	123	81	3.15
下天北町	144	66	78	42	3.43
下東郷町	171	83	88	51	3.35
下中町	437	207	230	142	3.08
下毘沙門町	105	55	50	30	3.50
下細江町	128	58	70	36	3.56
下森田桜町	362	172	190	128	2.83
下森田新町	1,005	482	523	342	2.94
下森田町	272	130	142	94	2.89
下森田藤巻町	190	91	99	83	2.29
下森田本町	153	75	78	52	2.94
下六条町	340	157	183	138	2.46
宿堂町	15	7	8	6	2.50
順化1丁目	455	193	262	204	2.23
順化2丁目	637	289	348	307	2.07
成願寺町	150	74	76	46	3.26
浄教寺町	151	70	81	56	2.70
小城路町	287	143	144	91	3.15
城東1丁目	572	270	302	249	2.30
城東2丁目	470	229	241	198	2.37
城東3丁目	694	326	368	266	2.61
城東4丁目	1,035	503	532	426	2.43
浄土寺町	220	110	110	74	2.97
生野町	128	62	66	45	2.84
菖蒲谷新町	153	71	82	47	3.26
昭和方町	62	33	29	19	3.26
白方滝町	314	147	167	99	3.17
白浜町	4	1	3	3	1.33
白城有町	128	66	62	49	2.61
次郎丸町	48	25	23	19	2.53
新下江守町	65	32	33	20	3.25
新田本町	103	48	55	44	2.34
新田町	163	83	80	44	3.70
新開町	83	39	44	25	3.32
新保1丁目	783	384	399	296	2.65
新保2丁目	428	214	214	148	2.89
新保3丁目	518	250	268	192	2.70
新保保町	326	172	154	109	2.99
新相谷町	74	34	40	25	2.96
末広町	116	55	61	39	2.97
末菅町	184	90	94	72	2.56
菅谷1丁目	351	192	159	187	1.88
菅谷2丁目	728	386	342	319	2.28
菅谷3丁目	9	3	6	4	2.25
菅谷杉町	138	73	65	38	3.63

(7/12)

2-9. <町丁別> 人口・世帯数 (50音順)

令和元年10月1日現在

注) 「X」は、結果数値が著しく小さいため秘匿したことを示す。

町 丁 名	人 口			世 帯 数	1 世 帯 当 り の 人 員
	総 数	男	女		
砂 子 坂 町	233	119	114	90	2.59
砂 子 田 町	121	63	58	35	3.46
成 和 1 丁 目	899	445	454	380	2.37
成 和 2 丁 目	652	304	348	354	1.84
仙 万 布 町	234	116	118	71	3.30
曾 万 布 町	274	138	136	88	3.11
大 願 寺 1 丁 目	375	192	183	160	2.34
大 大 願 寺 2 丁 目	269	122	147	106	2.54
大 大 願 寺 3 丁 目	117	55	62	55	2.13
大 大 東 1 丁 目	424	201	223	164	2.59
大 大 東 2 丁 目	213	92	121	96	2.22
大 大 東 3 丁 目	225	115	110	78	2.88
大 高 尾 町	438	212	226	144	3.04
高 高 木 1 丁 目	627	280	347	268	2.34
高 高 木 2 丁 目	557	279	278	214	2.60
高 高 木 北 1 丁 目	373	172	201	146	2.55
高 高 木 北 2 丁 目	567	265	302	210	2.70
高 高 木 北 3 丁 目	455	218	237	134	3.40
高 高 木 北 4 丁 目	529	261	268	205	2.58
高 高 木 北 5 丁 目	87	40	47	30	2.90
高 高 木 中 央 1 丁 目	744	352	392	329	2.26
高 高 木 中 央 2 丁 目	1,547	740	807	671	2.31
高 高 木 中 央 3 丁 目	766	365	401	351	2.18
高 高 木 西 1 丁 目	30	12	18	8	3.75
高 高 木 須 町	1,957	947	1,010	765	2.56
高 高 木 須 町	68	32	36	37	1.84
高 高 田 塚 町	90	43	47	30	3.00
高 高 田 塚 町	185	95	90	69	2.68
高 高 田 塚 町	504	237	267	168	3.00
高 高 柳 1 丁 目	447	213	234	228	1.96
高 高 柳 2 丁 目	385	200	185	189	2.04
高 高 柳 3 丁 目	1,342	664	678	434	3.09
高 高 柳 町	453	204	249	169	2.68
高 高 滝 波 町	109	59	50	36	3.03
竹 波 生 町	190	96	94	57	3.33
田 治 島 町	89	44	45	30	2.97
田 尻 谷 町	43	20	23	16	2.69
田 尻 谷 町	450	215	235	140	3.21
種 池 1 丁 目	488	245	243	165	2.96
種 池 2 丁 目	159	78	81	56	2.84
種 池 中 町	1,008	496	512	361	2.79
田 中 町	73	39	34	22	3.32
田 ノ 頭 谷 町	15	8	7	7	2.14
田 ノ 頭 谷 町	317	156	161	107	2.96
為 寄 町	27	15	12	12	2.25
田 原 1 丁 目	249	126	123	124	2.01
田 原 2 丁 目	792	386	406	346	2.29
千 合 町	20	8	12	12	1.67
地 蔵 堂 町	83	39	44	26	3.19
中 央 1 丁 目	551	258	293	269	2.05
中 央 2 丁 目	579	257	322	282	2.05
中 央 3 丁 目	358	164	194	178	2.01
月 見 1 丁 目	419	205	214	196	2.14
月 見 2 丁 目	350	156	194	190	1.84
月 見 3 丁 目	661	313	348	281	2.35
月 見 4 丁 目	799	379	420	344	2.32
月 見 5 丁 目	457	229	228	178	2.57
つ く し 野 1 丁 目	441	218	223	176	2.51
つ く し 野 2 丁 目	453	217	236	169	2.68
つ く し 野 3 丁 目	452	221	231	177	2.55
つ く も 1 丁 目	232	99	133	108	2.15

2-9. <町丁別> 人口・世帯数 (50音順)

令和元年10月1日現在

注) 「X」は、結果数値が著しく小さいため秘匿したことを示す。

町 丁 名	人 口			世 帯 数	1 世 帯 当 り の 人 員
	総 数	男	女		
つくも2丁目	457	214	243	195	2.34
土橋町	106	53	53	26	4.08
土角折町	129	65	64	38	3.39
土角原町	154	77	77	46	3.35
坪原谷町	139	68	71	42	3.31
剣大谷町	39	22	17	23	1.70
手寄1丁目	417	216	201	195	2.14
手寄2丁目	348	167	181	176	1.98
寺前町	1,103	538	565	402	2.74
照手1丁目	455	225	230	201	2.26
照手2丁目	264	131	133	111	2.38
照手3丁目	313	157	156	151	2.07
照手4丁目	673	329	344	294	2.29
照手町4丁目	39	17	22	20	1.95
殿下町	488	241	247	171	2.85
天王町	191	93	98	57	3.35
問屋町1丁目	233	102	131	104	2.24
問屋町2丁目	54	28	26	37	1.46
問屋町3丁目	141	71	70	63	2.24
問屋町4丁目	225	116	109	108	2.08
東郷中島町	135	61	74	46	2.93
東郷中二ヶ町	1,061	525	536	360	2.95
堂島町	208	99	109	64	3.25
燈豊町	334	174	160	134	2.49
灯明寺1丁目	601	287	314	240	2.50
灯明寺2丁目	705	331	374	263	2.68
灯明寺3丁目	1,703	803	900	627	2.72
灯明寺4丁目	518	250	268	179	2.89
灯明寺町	318	155	163	119	2.67
梅野町	326	165	161	124	2.63
徳尾町	83	43	40	26	3.19
徳光町	389	200	189	123	3.16
所谷町	18	6	12	8	2.25
枳泉町	674	332	342	201	3.35
豊岡1丁目	617	330	287	313	1.97
豊岡2丁目	809	356	453	351	2.30
豊島1丁目	349	165	184	176	1.98
豊島2丁目	273	139	134	119	2.29
中荒井町	277	135	142	125	2.22
中中河新町	X	X	X	X	X
中中平角町	125	55	70	41	3.05
中中野1丁目	8	5	3	3	2.67
中中野2丁目	413	202	211	130	3.18
中中野3丁目	627	310	317	241	2.60
中中野ノ郷町	563	290	273	199	2.83
中中野ノ郷町	246	120	126	88	2.80
中中野ノ郷町	197	95	102	60	3.28
中中野ノ郷町	42	16	26	19	2.21
中長野橋町	211	100	111	71	2.97
中中毘沙門町	120	63	57	43	2.79
中中藤新保町	197	93	104	62	3.18
中中本町	25	13	12	10	2.50
中長山町	465	221	244	200	2.33
中中山手町	40	20	20	14	2.86
中中居町	51	22	29	30	1.70
中南寄町	302	152	150	103	2.93
波良瀬町	417	197	220	136	3.07
奈良瀬町	27	13	14	12	2.25
仁位町	69	31	38	19	3.63
西天荒田町	49	22	27	16	3.06
西天荒井町	65	32	33	21	3.10

2-9. <町丁別> 人口・世帯数 (50音順)

令和元年10月1日現在

注) 「X」は、結果数値が著しく小さいため秘匿したことを示す。

町 丁 名	人 口			世 帯 数	1 世 帯 当 り の 人 員
	総 数	男	女		
西板垣町	184	86	98	63	2.92
西市布町	14	6	8	7	2.00
西大味町	128	65	63	43	2.98
西開発1丁目	922	447	475	407	2.27
西開発2丁目	351	173	178	156	2.25
西開発3丁目	210	97	113	116	1.81
西開発4丁目	102	47	55	61	1.67
西学園1丁目	211	109	102	87	2.43
西学園2丁目	385	186	199	144	2.67
西学園3丁目	205	91	114	78	2.63
西方1丁目	662	323	339	249	2.66
西方2丁目	895	415	480	348	2.57
西木田1丁目	432	207	225	181	2.39
西木田2丁目	216	100	116	86	2.51
西木田3丁目	472	223	249	205	2.30
西木田4丁目	224	114	110	90	2.49
西木田5丁目	254	134	120	124	2.05
西河原町	110	56	54	35	3.14
西下野町	106	48	58	31	3.42
西新町	121	46	75	52	2.33
西谷1丁目	477	242	235	205	2.33
西谷2丁目	720	362	358	246	2.93
西谷3丁目	593	290	303	214	2.77
西谷町	378	186	192	128	2.95
西中町	32	16	16	13	2.46
西中野町	150	66	84	49	3.06
西畑袋町	31	13	18	12	2.58
西二ツ屋町	105	50	55	27	3.89
西別所町	96	59	37	48	2.00
西堀町	39	18	21	11	3.55
西堀町	72	34	38	26	2.77
日光1丁目	453	211	242	209	2.17
日光2丁目	1,082	525	557	507	2.13
新田塚1丁目	1,247	569	678	542	2.30
新田塚2丁目	3,893	1,883	2,010	1,479	2.63
新田塚町	395	191	204	162	2.44
二の宮1丁目	400	203	197	187	2.14
二の宮2丁目	1,484	736	748	631	2.35
二の宮3丁目	1,525	738	787	632	2.41
二の宮4丁目	2,011	963	1,048	786	2.56
二の宮5丁目	628	317	311	283	2.22
縫原町	135	62	73	40	3.38
猫瀬町	X	X	X	X	X
野波町	116	58	58	37	3.14
計石坂町	140	68	72	37	3.78
羽坂中町	599	304	295	204	2.94
島中町	78	40	38	30	2.60
花野谷町	229	98	131	138	1.66
花守町	71	37	34	22	3.23
花堂北1丁目	344	165	179	142	2.42
花堂北2丁目	906	440	466	317	2.86
花堂中1丁目	406	211	195	191	2.13
花堂中2丁目	897	412	485	338	2.65
花堂東1丁目	696	340	356	253	2.75
花堂東2丁目	323	158	165	118	2.74
花堂南1丁目	243	119	124	100	2.43
花堂南2丁目	333	153	180	139	2.40
浜北山町	62	21	41	31	2.00
浜島住町	72	36	36	33	2.18
浜住町	247	107	140	81	3.05
浜別所町	101	54	47	39	2.59

2-9. <町丁別> 人口・世帯数（50音順）

（ 10/12 ）

令和元年10月1日現在

注）「X」は、結果数値が著しく小さいため秘匿したことを示す。

町 丁 名	人 口			世 帯 数	1 世 帯 当 り の 人 員
	総 数	男	女		
林 町	265	129	136	92	2.88
林 藤 島 町	44	23	21	14	3.14
林 原 目 町	337	166	171	116	2.91
原 山 1 丁 目	250	117	133	109	2.29
春 山 2 丁 目	814	374	440	340	2.39
春 半 田 町	404	191	213	119	3.39
東 天 田 町	58	29	29	21	2.76
東 東 今 泉 町	610	293	317	205	2.98
東 東 大 味 町	321	167	154	123	2.61
東 東 川 上 町	76	38	38	20	3.80
東 東 河 下 原 野 町	61	25	36	26	2.35
東 東 下 野 町	188	87	101	57	3.30
東 東 新 町	77	38	39	32	2.41
東 東 平 侯 町	5	1	4	4	1.25
東 東 侯 町	18	6	12	11	1.64
東 森 田 1 丁 目	280	134	146	102	2.75
東 森 田 2 丁 目	536	273	263	195	2.75
東 森 田 3 丁 目	564	292	272	198	2.85
東 森 田 4 丁 目	185	92	93	83	2.23
引 之 目 町	1,065	539	526	381	2.80
日 之 出 1 丁 目	267	142	125	159	1.68
日 之 出 2 丁 目	587	262	325	252	2.33
日 之 出 3 丁 目	564	269	295	271	2.08
日 之 出 4 丁 目	608	278	330	272	2.24
日 之 出 5 丁 目	625	305	320	286	2.19
平 尾 坂 町	93	48	45	29	3.21
深 深 谷 町	71	32	39	19	3.74
深 1 丁 目	311	152	159	88	3.53
福 2 丁 目	736	347	389	281	2.62
福 見 町	933	468	465	357	2.61
深 266	123	143	86	3.09	
福 島 町	63	32	31	20	3.15
福 新 町	811	367	444	409	1.98
福 374	175	199	153	2.44	
藤 島 町	305	164	141	103	2.96
武 周 町	83	35	48	38	2.18
布 施 田 町	414	208	206	134	3.09
二 上 町	62	26	36	17	3.65
二 ツ 屋 町	16	11	5	8	2.00
淵 1 丁 目	910	433	477	298	3.05
淵 2 丁 目	638	316	322	251	2.54
淵 3 丁 目	1,111	544	567	427	2.60
淵 4 丁 目	748	374	374	315	2.37
淵 568	251	317	235	2.42	
二 日 市 町	317	156	161	93	3.41
舟 橋 1 丁 目	77	36	41	38	2.03
舟 橋 2 丁 目	84	37	47	31	2.71
舟 橋 3 丁 目	429	212	217	156	2.75
舟 橋 黒 竜 1 丁 目	196	98	98	76	2.58
舟 橋 黒 竜 2 丁 目	234	114	120	89	2.63
舟 橋 新 1 丁 目	620	314	306	214	2.90
舟 橋 新 2 丁 目	303	146	157	111	2.73
舟 橋 町	233	109	124	78	2.99
冬 野 町	815	404	411	294	2.77
古 市 1 丁 目	158	91	67	66	2.39
古 市 2 丁 目	149	67	82	54	2.76
古 市 3 丁 目	290	145	145	101	2.87
古 市 町	109	52	57	47	2.32
文 京 1 丁 目	1,685	800	885	772	2.18
文 京 2 丁 目	774	368	406	335	2.31
文 京 3 丁 目	931	432	499	417	2.23

2-9. <町丁別> 人口・世帯数（50音順）

（ 11/12 ）

令和元年10月1日現在

注）「X」は、結果数値が著しく小さいため秘匿したことを示す。

町 丁 名	人 口			世 帯 数	1 世 帯 当 り の 人 員
	総 数	男	女		
文京4丁目	752	372	380	374	2.01
文京5丁目	1,344	689	655	680	1.98
文京6丁目	1,199	595	604	547	2.19
文京7丁目	1,030	515	515	439	2.35
別所町	156	80	76	42	3.71
別畑町	11	5	6	5	2.20
宝永1丁目	1,098	515	583	458	2.40
宝永2丁目	467	215	252	192	2.43
宝永3丁目	854	405	449	390	2.19
宝永4丁目	530	238	292	240	2.21
鉾ヶ崎町	171	86	85	54	3.17
細坂町	50	28	22	14	3.57
帆谷町	419	201	218	166	2.52
堀ノ宮1丁目	178	87	91	81	2.20
堀ノ宮町	5	4	1	3	1.67
本堂町	2,068	1,026	1,042	742	2.79
本舞屋町	1,020	492	528	373	2.73
前波町	69	35	34	21	3.29
真木町	628	291	337	222	2.83
真栗町	268	131	137	79	3.39
真屋1丁目	561	257	304	268	2.09
真屋2丁目	479	221	258	231	2.07
真屋3丁目	746	361	385	304	2.45
松蔭町	72	33	39	21	3.43
松城町	327	152	175	130	2.52
松本1丁目	2,144	949	1,195	1,060	2.02
松本2丁目	1,146	552	594	496	2.31
松本3丁目	1,088	498	590	428	2.54
松本4丁目	701	310	391	296	2.37
間戸町	96	51	45	26	3.69
間山町	143	68	75	50	2.86
丸山1丁目	216	93	123	88	2.45
丸山2丁目	698	348	350	275	2.54
丸山3丁目	196	99	97	80	2.45
丸山町	37	17	20	26	1.42
三尾野町	134	72	62	47	2.85
水切町	176	91	85	52	3.38
水越1丁目	215	98	117	92	2.34
水越2丁目	146	66	80	71	2.06
水谷町	10	5	5	4	2.50
三ツ屋1丁目	137	72	65	50	2.74
三ツ屋2丁目	196	96	100	88	2.23
三ツ屋町	182	90	92	57	3.19
三留町	220	106	114	71	3.10
南江守町	465	233	232	131	3.55
南菅生町	119	60	59	42	2.83
南檜原町	178	80	98	82	2.17
南西俣町	32	17	15	11	2.91
南野津又町	48	23	25	25	1.92
南宮地町	35	17	18	14	2.50
南山町	66	34	32	24	2.75
南四ツ居1丁目	566	277	289	223	2.54
南四ツ居2丁目	583	283	300	224	2.60
南四ツ居町	236	119	117	94	2.51
南蓑町	202	101	101	68	2.97
みのり1丁目	632	294	338	297	2.13
みのり2丁目	589	275	314	239	2.46
みのり3丁目	1,434	682	752	505	2.84
みのり4丁目	529	246	283	256	2.07
三宅郷町	125	64	61	52	2.40
	X	X	X	X	X

2-9. <町丁別> 人口・世帯数（50音順）

（12/12）

令和元年10月1日現在

注）「X」は、結果数値が著しく小さいため秘匿したことを示す。

町 丁 名	人 口			世 帯 数	1 世 帯 当 り の 人 員
	総 数	男	女		
宮地町	135	67	68	47	2.87
美山町	53	27	26	13	4.08
美山町	104	51	53	31	3.35
御幸1丁目	436	195	241	179	2.44
御幸2丁目	1,110	520	590	430	2.58
御幸3丁目	434	209	225	193	2.25
御幸4丁目	366	159	207	154	2.38
六日市町	32	15	17	10	3.20
和布町	257	113	144	95	2.71
免鳥折町	219	99	120	92	2.38
本園1丁目	81	45	36	23	3.52
桃園2丁目	341	172	169	139	2.45
森行町	234	106	128	97	2.41
門前1丁目	315	156	159	107	2.94
門前2丁目	362	173	189	129	2.81
門前町	442	218	224	174	2.54
八重巻町	268	127	141	133	2.02
八重巻中東町	353	173	180	140	2.52
八重巻東町	450	212	238	171	2.63
八重巻師竹町	334	157	177	151	2.21
安田町	119	54	65	34	3.50
安田町	141	74	67	34	4.15
安田町	165	80	85	45	3.67
安田町	273	139	134	86	3.17
八ツ島1丁目	200	102	98	99	2.02
八ツ島町	243	111	132	93	2.61
八ツ島俣町	16	9	7	7	2.29
山内町	223	103	120	75	2.97
山内町	452	221	231	144	3.14
八幡楽越町	63	31	32	32	1.97
有横越山町	322	157	165	130	2.48
吉越山町	11	5	6	5	2.20
四ツ井1丁目	30	13	17	18	1.67
四ツ井2丁目	660	320	340	309	2.14
米松1丁目	312	151	161	166	1.88
米松2丁目	607	294	313	253	2.40
両橋屋町	604	294	310	281	2.15
寮栄町	117	57	60	37	3.16
若杉1丁目	234	109	125	70	3.34
若杉2丁目	448	228	220	171	2.62
若杉3丁目	587	289	298	229	2.56
若杉4丁目	377	196	181	152	2.48
若杉町	606	321	285	213	2.85
若杉町	417	206	211	148	2.82
若杉町	601	292	309	227	2.65
若杉1丁目	329	154	175	129	2.55
若杉2丁目	245	122	123	102	2.40
若杉3丁目	207	105	102	95	2.18
脇三ヶ町	295	152	143	96	3.07
和田1丁目	163	85	78	66	2.47
和田2丁目	535	251	284	218	2.45
和田3丁目	318	163	155	99	3.21
和田町	142	64	78	39	3.64
和田中1丁目	625	319	306	245	2.55
和田中2丁目	812	390	422	267	3.04
和田中3丁目	10	5	5	5	2.00
和田中町	283	124	159	138	2.05
和田東1丁目	700	378	322	364	1.92
和田東2丁目	444	212	232	157	2.83
渡町	1,131	531	600	442	2.56
合 計	263,311	127,377	135,934	104,289	2.52

資料 住民基本台帳

3-1. 人口推移

各年10月1日基準日

調査年	総数	男		女		女100人 につき男	増加数	増加率 (%)
		実数	指数	実数	指数			
大正 9年	56,639	27,601	21.4	29,038	21.2	95.05	-	-
14年	59,943	29,002	22.5	30,941	22.6	93.73	3,304	5.83
昭和 5年	64,199	31,825	24.7	32,374	23.6	98.30	4,256	7.10
10年	75,273	37,444	29.1	37,829	27.6	98.98	11,074	17.25
15年	94,595	44,907	34.8	49,688	36.3	90.38	19,322	25.67
22年	77,320	37,236	28.9	40,084	29.3	92.89	△17,275	△18.26
25年	100,691	48,735	37.8	51,956	37.9	93.80	23,371	30.23
30年	125,304	60,069	46.6	65,235	47.6	92.08	24,613	24.44
35年	149,823	71,739	55.7	78,084	57.0	91.87	24,519	19.57
40年	169,636	81,546	63.3	88,090	64.3	92.57	19,813	13.22
45年	200,509	96,368	74.8	104,141	76.0	92.54	30,873	18.20
50年	231,364	111,612	86.6	119,752	87.4	93.20	30,855	15.39
55年	240,962	116,562	90.4	124,400	90.8	93.70	9,598	4.15
60年	250,261	121,516	94.3	128,745	94.0	94.39	9,299	3.86
平成 2年	252,743	122,777	95.3	129,966	94.9	94.47	2,482	0.99
7年	255,604	125,015	97.0	130,589	95.3	95.73	2,861	1.13
12年	252,274	122,987	95.4	129,287	94.4	95.13	△3,330	△1.30
17年	252,220	122,750	95.2	129,470	94.5	94.81	△54	△0.02
22年	266,796	128,692	99.8	138,104	100.8	93.18	14,576	5.78
27年	265,904	128,892	100.0	137,012	100.0	94.07	△892	△0.33

注) 指数=平成27年の福井市の数値を100とした延率。

3-2. 市域・世帯数の推移

各年10月1日基準日

調査年	市域(平方Km)	世帯数	増加数	増加率(%)
大正 9年	4.43	13,273	-	-
14年	4.43	14,229	956	7.20
昭和 5年	4.43	14,569	340	2.39
10年	4.87	17,151	2,582	17.72
15年	22.34	22,904	5,753	33.54
22年	32.87	18,340	△4,564	△19.93
25年	34.61	22,897	4,557	24.85
30年	96.73	28,171	5,274	23.03
35年	147.59	35,120	6,949	24.67
40年	192.34	42,092	6,972	19.85
45年	279.19	52,718	10,626	25.24
50年	339.22	63,220	10,502	19.92
55年	339.22	69,218	5,998	9.49
60年	340.31	73,135	3,917	5.66
平成 2年	340.31	76,944	3,809	5.21
7年	340.60	83,384	6,440	8.37
12年	340.60	85,380	1,996	2.39
17年	340.60	88,942	3,562	4.17
22年	536.19	97,446	8,504	9.56
27年	536.41	99,872	2,426	2.49

注) 平成2年の市域は、一部境界未定のため、総務省統計局において推定。

3-3. 人口推移（現在市域）

各年10月1日基準日

調査年	総数	男		女		女100人 につき男	増加数	増加率 (%)
		実数	指数	実数	指数			
大正 9年	158,025	77,073	59.8	80,952	59.1	95.21	-	-
14年	158,749	76,950	59.7	81,799	59.7	94.07	724	0.46
昭和 5年	168,337	82,427	64.0	85,910	62.7	95.95	9,588	6.04
10年	185,873	91,061	70.6	94,812	69.2	96.04	17,536	10.42
15年	188,620	90,483	70.2	98,137	71.6	92.20	2,747	1.48
22年	178,096	85,782	66.6	92,314	67.4	92.92	△10,524	△5.58
25年	197,085	95,805	74.3	101,280	73.9	94.59	18,989	10.66
30年	204,308	98,265	76.2	106,043	77.4	92.67	7,223	3.66
35年	213,767	102,454	79.5	111,313	81.2	92.04	9,459	4.63
40年	223,949	107,671	83.5	116,278	84.9	92.60	10,182	4.76
45年	231,901	111,549	86.5	120,352	87.8	92.69	7,952	3.55
50年	248,838	120,111	93.2	128,727	94.0	93.31	16,937	7.30
55年	259,638	125,645	97.5	133,993	97.8	93.77	10,800	4.34
60年	269,083	130,648	101.4	138,435	101.0	94.37	9,445	3.64
平成 2年	270,911	131,608	102.1	139,303	101.7	94.48	1,828	0.68
7年	272,970	133,444	103.5	139,526	101.8	95.64	2,059	0.76
12年	269,557	131,344	101.9	138,213	100.9	95.03	△3,413	△1.25
17年	269,144	130,834	101.5	138,310	101.0	94.59	△413	△0.15
22年	266,796	128,692	99.8	138,104	100.8	93.18	△2,348	△0.87
27年	265,904	128,892	100.0	137,012	100.0	94.07	△892	△0.33

注) 指数=平成27年の福井市の数値を100とした延率。

3-4. 世帯数推移（現在市域）

各年10月1日基準日

調査年	世帯数	増加数	増加率（%）
大正 9年	32,799	-	-
14年	32,961	162	0.49
昭和 5年
10年	38,597	5,636	17.10
15年	39,312	715	1.85
22年
25年	41,644	2,332	5.93
30年	43,727	2,083	5.00
35年	48,164	4,437	10.15
40年	53,831	5,667	11.77
45年	59,702	5,871	10.91
50年	67,384	7,682	12.87
55年	73,665	6,281	9.32
60年	77,605	3,940	5.35
平成 2年	81,287	3,682	4.74
7年	87,719	6,432	7.91
12年	89,946	2,227	2.54
17年	93,694	3,748	4.17
22年	97,446	3,752	4.00
27年	99,872	2,426	2.49

注) 昭和5年と22年は未調査。

3-5. < 5 歳階級別 > 人口

各年10月1日基準日

年 齢	平成 22 年			平成 27 年		
	総 数	男	女	総 数	男	女
総 数	266,796	128,692	138,104	265,904	128,892	137,012
0 ～ 4 歳	11,641	6,033	5,608	10,680	5,564	5,116
5 ～ 9	11,916	6,170	5,746	11,532	5,904	5,628
10 ～ 14	12,618	6,414	6,204	11,861	6,113	5,748
15 ～ 19	12,407	6,608	5,799	12,782	6,758	6,024
20 ～ 24	12,126	6,301	5,825	11,383	6,109	5,274
25 ～ 29	13,584	6,655	6,929	12,070	5,978	6,092
30 ～ 34	16,026	8,071	7,955	14,080	6,976	7,104
35 ～ 39	18,966	9,490	9,476	16,267	8,156	8,111
40 ～ 44	16,591	8,132	8,459	19,026	9,502	9,524
45 ～ 49	16,387	8,017	8,370	16,580	8,193	8,387
50 ～ 54	15,936	7,758	8,178	16,336	8,038	8,298
55 ～ 59	17,632	8,548	9,084	15,812	7,676	8,136
60 ～ 64	20,876	10,142	10,734	17,302	8,401	8,901
65 ～ 69	16,763	8,015	8,748	20,229	9,762	10,467
70 ～ 74	14,163	6,480	7,683	15,880	7,526	8,354
75 ～ 79	13,203	5,733	7,470	12,943	5,752	7,191
80 ～ 84	10,147	4,065	6,082	11,235	4,604	6,631
85 ～ 89	6,058	1,850	4,208	7,520	2,707	4,813
90 ～ 94	2,759	655	2,104	3,538	872	2,666
95 ～ 99	868	155	713	956	158	798
100 歳 以 上	110	11	99	180	23	157
不 詳	6,019	3,389	2,630	7,712	4,120	3,592
(再掲)						
15 歳 未 満	36,175	18,617	17,558	34,073	17,581	16,492
15 ～ 64 歳	160,531	79,722	80,809	151,638	75,787	75,851
65 歳 以 上	64,071	26,964	37,107	72,481	31,404	41,077
75 歳 以 上	33,145	12,469	20,676	36,372	14,116	22,256
85 歳 以 上	9,795	2,671	7,124	12,194	3,760	8,434
年 齢 別 割 合 (%)						
15 歳 未 満	13.9	14.9	13.0	13.2	14.1	12.4
15 ～ 64 歳	61.6	63.6	59.6	58.7	60.7	56.9
65 歳 以 上	24.6	21.5	27.4	28.1	25.2	30.8
75 歳 以 上	12.7	10.0	15.3	14.1	11.3	16.7
85 歳 以 上	3.8	2.1	5.3	4.7	3.0	6.3
平 均 年 齢	45.6	43.8	47.4	46.9	45.1	48.7

3-6. <県内市町村別> 人口・世帯数

平成27年10月1日基準日

市町村名	人 口			世 帯 数	女 100 人 につき男	1 世 帯 当り人員
	総 数	男	女			
県 計	786,740	381,474	405,266	279,687	94.1	2.81
市 計	687,790	333,195	354,595	245,413	94.0	2.80
町 村 計	98,950	48,279	50,671	34,274	95.3	2.89
福 井 市	265,904	128,892	137,012	99,872	94.1	2.66
旧福井市	250,970	121,733	129,237	95,342	94.2	2.63
旧美山町	4,097	1,933	2,164	1,243	89.3	3.30
旧越廼村	1,252	593	659	477	90.0	2.62
旧清水町	9,585	4,633	4,952	2,810	93.6	3.41
敦 賀 市	66,165	32,558	33,607	26,545	96.9	2.49
小 浜 市	29,670	14,539	15,131	11,220	96.1	2.64
大 野 市	33,109	15,683	17,426	10,698	90.0	3.09
勝 山 市	24,125	11,478	12,647	7,703	90.8	3.13
鯖 江 市	68,284	33,105	35,179	22,335	94.1	3.06
あ わ ら 市	28,729	13,555	15,174	9,697	89.3	2.96
越 前 市	81,524	39,859	41,665	27,889	95.7	2.92
坂 井 市	90,280	43,526	46,754	29,454	93.1	3.07
永 平 寺 町	19,883	9,621	10,262	7,276	93.8	2.73
池 田 町	2,638	1,250	1,388	902	90.1	2.92
南 越 前 町	10,799	5,173	5,626	3,353	91.9	3.22
越 前 町	21,538	10,333	11,205	6,560	92.2	3.28
美 浜 町	9,914	4,988	4,926	3,899	101.3	2.54
高 浜 町	10,596	5,417	5,179	4,191	104.6	2.53
お お い 町	8,325	4,201	4,124	3,222	101.9	2.58
若 狭 町	15,257	7,296	7,961	4,871	91.6	3.13

3-7. <地区別> 人口・世帯数

平成27年10月1日基準日

地区名	人口			世帯数	1世帯当たりの 人員
	総数	男	女		
順化	3,303	1,516	1,787	1,491	2.22
宝永	4,791	2,242	2,549	1,938	2.47
湊	10,029	5,281	4,748	4,984	2.01
豊	10,270	4,879	5,391	3,986	2.58
木田	14,234	6,985	7,249	5,330	2.67
清明	7,877	3,873	4,004	2,922	2.70
足羽	5,944	2,857	3,087	2,510	2.37
春山	6,902	3,510	3,392	3,224	2.14
松本	12,279	5,804	6,475	5,454	2.25
日之出	8,152	3,855	4,297	3,511	2.32
旭	5,122	2,463	2,659	2,153	2.38
和田	11,700	5,643	6,057	4,701	2.49
東安	7,549	3,879	3,670	3,134	2.41
円居	8,184	3,957	4,227	3,002	2.73
啓山	8,095	3,886	4,209	3,186	2.54
西藤島	4,802	2,386	2,416	1,676	2.87
社南	13,041	6,340	6,701	4,699	2.78
社西	5,786	2,749	3,037	2,200	2.63
社北	8,485	4,181	4,304	3,296	2.57
安居	3,255	1,573	1,682	1,034	3.15
中藤島	12,239	5,848	6,391	4,532	2.70
大安寺	1,378	638	740	389	3.54
河合	4,014	1,890	2,124	1,219	3.29
麻生津	8,004	3,892	4,112	2,634	3.04
国見	1,037	451	586	395	2.63
岡保	2,479	1,175	1,304	676	3.67
東藤島	3,884	1,868	2,016	1,173	3.31
殿下	420	200	220	168	2.50
鶉	3,083	1,469	1,614	896	3.44
棗	1,569	786	783	483	3.25
鷹巢	1,916	916	1,000	600	3.19
本郷	1,093	545	548	321	3.40
宮ノ下	1,315	587	728	276	4.76
森田	12,694	6,116	6,578	4,472	2.84
酒生	3,318	1,633	1,685	896	3.70
一乘	806	361	445	255	3.16
上文殊	1,939	912	1,027	477	4.06
文殊	2,259	1,089	1,170	636	3.55
六条	2,134	976	1,158	572	3.73
東郷	3,769	1,839	1,930	1,120	3.37
明日新	15,583	7,488	8,095	5,981	2.61
日新	6,237	3,195	3,042	2,740	2.28
美山	4,097	1,933	2,164	1,243	3.30
越廻	1,252	593	659	477	2.62
清水西	2,916	1,427	1,489	872	3.34
清水東	1,792	863	929	509	3.52
清水南	2,397	1,133	1,264	565	4.24
清水北	2,480	1,210	1,270	864	2.87
合計	265,904	128,892	137,012	99,872	2.66

3-8. <町丁別> 人口・世帯数 (50音順)

(1/13)

平成27年10月1日基準日

町 丁 名	人 口			世 帯 数	1 世 帯 当 り の 人 員
	総 数	男	女		
在田町	245	121	124	63	3.89
赤坂町	X	X	X	X	X
赤谷町	X	X	X	X	X
明朝里町	386	191	195	193	2.00
朝谷町	73	34	39	23	3.17
朝宮町	78	40	38	22	3.55
足谷町	X	X	X	X	X
味見河内町	38	17	21	20	1.90
足羽1丁目	771	375	396	314	2.46
足羽2丁目	653	301	352	256	2.55
足羽3丁目	524	236	288	259	2.02
足羽4丁目	510	253	257	187	2.73
足羽5丁目	423	217	206	162	2.61
足羽上町	-	-	-	-	-
浅水三ヶ日町	376	180	196	124	3.03
浅水二ヶ日町	146	56	90	26	5.62
網戸瀬町	826	404	422	280	2.95
安波賀中島町	60	32	28	16	3.75
安波賀中島町	71	36	35	23	3.09
安天保池町	62	29	33	16	3.88
安天保池町	92	43	49	22	4.18
天ヶ菅谷生町	745	358	387	266	2.80
天ヶ菅谷生町	28	14	14	16	1.75
天ヶ菅谷生町	105	32	73	17	6.18
荒川木新保町	421	169	252	177	2.38
荒川木新保町	248	126	122	65	3.82
荒川木新保町	448	226	222	122	3.67
荒川木新保町	190	103	87	72	2.64
荒川木新保町	166	81	85	47	3.53
飯塚久町	1,337	663	674	546	2.45
幾代2丁目	476	223	253	239	1.99
幾代2丁目	121	54	67	59	2.05
居倉尻町	130	63	67	47	2.77
池生部町	259	122	137	75	3.45
石新保町	171	80	91	46	3.72
石新保町	64	27	37	21	3.05
石橋島盛町	215	117	98	74	2.91
石橋島盛町	34	16	18	12	2.83
石泉田垣町	1,260	616	644	449	2.81
石泉田垣町	158	74	84	45	3.51
板垣1丁目	69	43	26	28	2.46
板垣1丁目	480	232	248	158	3.04
板垣2丁目	915	444	471	352	2.60
板垣3丁目	592	281	311	225	2.63
板垣4丁目	350	159	191	130	2.69
板垣5丁目	557	272	285	201	2.77
一市王寺町	53	23	30	16	3.31
一市波瀬町	590	279	311	139	4.24
一市波瀬町	106	56	50	35	3.03
一糸本崎町	341	321	20	38	8.97
一糸本崎町	121	63	58	37	3.27
稲多多新浜町	34	16	18	15	2.27
稲多多新浜町	49	24	25	16	3.06
稲多多新浜町	60	32	28	21	2.86
稲津泉町	475	216	259	131	3.63
今

3-8. <町丁別> 人口・世帯数 (50音順)

(2/13)

平成27年10月1日基準日

町 丁 名	人 口			世 帯 数	1 世 帯 当 り の 人 員
	総 数	男	女		
今 市 町	648	318	330	231	2.81
岩 倉 町	96	46	50	30	3.20
印 田 町	102	47	55	29	3.52
上 野 町	97	46	51	36	2.69
上 野 本 町	1,738	849	889	553	3.14
上 野 本 町	618	268	350	239	2.59
上 伏 町	136	66	70	35	3.89
宇 坂 大 谷 町	103	46	57	33	3.12
宇 坂 大 所 町	26	11	15	11	2.36
羽 水 1 丁 目	162	87	75	70	2.31
羽 水 2 丁 目	217	105	112	104	2.09
羽 水 3 丁 目	-	-	-	-	-
瀬 ヶ 口 町	129	65	64	33	3.91
謠 谷 町	20	9	11	6	3.33
内 山 梨 子 町	170	45	125	18	9.44
馬 垣 町	483	240	243	175	2.76
漆 原 町	283	119	164	116	2.44
運 動 公 園 1 丁 目	1,115	542	573	431	2.59
運 動 公 園 2 丁 目	754	339	415	329	2.29
運 動 公 園 3 丁 目	467	217	250	154	3.03
運 動 公 園 4 丁 目	337	169	168	110	3.06
江 上 町	594	261	333	69	8.61
江 尻 ヶ 丘 町	598	282	316	218	2.74
江 端 町	2,396	1,174	1,222	987	2.43
海 老 助 町	151	72	79	43	3.51
江 守 中 町	672	325	347	275	2.44
江 守 中 1 丁 目	505	260	245	193	2.62
江 守 中 2 丁 目	797	388	409	313	2.55
江 守 の 里 1 丁 目	519	256	263	177	2.93
江 守 の 里 2 丁 目	680	316	364	231	2.94
円 山 1 丁 目	457	224	233	175	2.61
円 成 寺 町	76	36	40	19	4.00
大 窪 町	44	17	27	11	4.00
大 久 保 町	201	96	105	53	3.79
大 島 町	1,753	888	865	613	2.86
大 瀬 町	313	143	170	101	3.10
大 太 田 町	281	138	143	71	3.96
大 太 谷 町	64	30	34	23	2.78
大 手 1 丁 目	163	71	92	64	2.55
大 手 2 丁 目	749	351	398	300	2.50
大 手 3 丁 目	88	35	53	34	2.59
大 手 年 町	202	97	105	60	3.37
大 土 呂 町	134	59	75	34	3.94
大 町 1 丁 目	392	186	206	132	2.97
大 町 2 丁 目	82	39	43	43	1.91
大 町 味 町	234	119	115	94	2.49
大 味 宮 町	151	69	82	57	2.65
大 宮 1 丁 目	147	67	80	51	2.88
大 宮 2 丁 目	242	123	119	102	2.37
大 宮 3 丁 目	1,084	504	580	528	2.05
大 宮 4 丁 目	1,224	611	613	574	2.13
大 宮 5 丁 目	494	253	241	231	2.14
大 宮 6 丁 目	664	329	335	247	2.69
大 宮 村 町	620	292	328	257	2.41
大 森 町	102	50	52	32	3.19
大 森 町	635	293	342	187	3.40

3-8. <町丁別> 人口・世帯数 (50音順)

(3/13)

平成27年10月1日基準日

町 丁 名	人 口			世 帯 数	1 世 帯 当 り の 人 員
	総 数	男	女		
大 矢 町	23	10	13	9	2.56
大 和 田 町	353	156	197	89	3.97
大 和 田 1 丁 目	X	X	X	X	X
大 和 田 2 丁 目 *	137	64	73	53	2.58
岡 西 谷 町	36	19	17	10	3.60
奥 平 町	X	X	X	X	X
恐 神 町	37	17	20	12	3.08
小 当 丹 見 生 町	46	18	28	24	1.92
大 丹 羽 生 町	247	108	139	82	3.01
小 丹 羽 生 町	108	53	55	34	3.18
大 山 谷 町	171	84	87	47	3.64
小 山 谷 町	X	X	X	X	X
折 立 発 町 *	117	66	51	42	2.79
開 立 発 町	27	14	13	6	4.50
開 発 1 丁 目	849	437	412	361	2.35
開 発 2 丁 目	586	279	307	253	2.32
開 発 3 丁 目	1,012	474	538	381	2.66
開 発 4 丁 目 *	244	112	132	103	2.37
開 発 5 丁 目	X	X	X	X	X
柿 谷 町	20	9	11	5	4.00
学 園 1 丁 目	273	154	119	158	1.73
学 園 2 丁 目	316	160	156	175	1.81
学 園 3 丁 目	273	152	121	148	1.84
花 月 1 丁 目	231	125	106	115	2.01
花 月 2 丁 目	463	226	237	202	2.29
花 月 3 丁 目	487	247	240	227	2.15
花 月 4 丁 目	349	176	173	141	2.48
花 月 5 丁 目	542	335	207	336	1.61
籠 谷 町	X	X	X	X	X
風 尾 卷 町	34	17	17	15	2.27
風 尾 卷 町	159	78	81	46	3.46
主 計 中 町	156	80	76	41	3.80
春 日 町	257	128	129	105	2.45
春 日 1 丁 目	417	204	213	154	2.71
春 日 2 丁 目	629	290	339	251	2.51
春 日 3 丁 目	864	426	438	281	3.07
片 粕 町	202	96	106	60	3.37
片 山 町	230	109	121	58	3.97
勝 見 1 丁 目	436	206	230	177	2.46
勝 見 2 丁 目	343	161	182	136	2.52
勝 見 3 丁 目	997	476	521	421	2.37
鹿 俣 屋 町	121	61	60	45	2.69
金 俣 屋 町	39	21	18	15	2.60
上 筋 生 田 町	213	113	100	56	3.80
上 一 光 町 *	22	8	14	13	1.69
上 江 尻 町	210	107	103	72	2.92
上 北 野 1 丁 目	1,189	614	575	451	2.64
上 北 野 2 丁 目	685	343	342	247	2.77
上 河 北 町	265	137	128	76	3.49
上 天 下 町	179	82	97	51	3.51
上 東 郷 町	154	78	76	39	3.95
上 中 門 町	686	326	360	188	3.65
上 毘 沙 門 町	180	88	92	56	3.21
上 細 江 町	276	122	154	73	3.78
上 森 田 町	170	80	90	57	2.98
上 森 田 1 丁 目	102	49	53	41	2.49

3-8. <町丁別> 人口・世帯数 (50音順)

(4/13)

平成27年10月1日基準日

町 丁 名	人 口			世 帯 数	1 世 帯 当 り の 人 員
	総 数	男	女		
上 森 田 2 丁 目	300	150	150	97	3.09
上 森 田 3 丁 目	313	146	167	96	3.26
上 森 田 4 丁 目	339	155	184	106	3.20
上 森 田 5 丁 目	103	49	54	33	3.12
上 六 条 町	178	81	97	49	3.63
加 茂 町	X	X	X	X	X
蒲 生 町	461	216	245	153	3.01
加 茂 内 町 *	70	35	35	21	3.33
加 茂 河 原 町	442	217	225	159	2.78
加 茂 河 原 1 丁 目	403	214	189	182	2.21
加 茂 河 原 2 丁 目	710	373	337	390	1.82
加 茂 河 原 3 丁 目	614	287	327	276	2.22
加 茂 河 原 4 丁 目	227	112	115	85	2.67
加 茂 緑 苑 町	362	182	180	166	2.18
河 合 勝 見 町	108	46	62	21	5.14
河 合 寄 安 町	75	29	46	37	2.03
川 合 鷺 塚 町	782	349	433	201	3.89
川 合 尻 町	178	89	89	51	3.49
神 当 部 町	28	11	17	17	1.65
岸 水 田 町	43	19	24	15	2.87
木 田 町	1,186	543	643	471	2.52
木 田 1 丁 目	1,002	450	552	342	2.93
木 田 2 丁 目	347	164	183	127	2.73
木 田 3 丁 目	636	317	319	222	2.86
北 今 泉 町	786	384	402	233	3.37
北 菅 生 町	100	57	43	30	3.33
北 檜 原 町	56	24	32	16	3.50
北 野 上 町	186	93	93	53	3.51
北 野 下 町	153	69	84	45	3.40
北 堀 町	45	20	25	12	3.75
北 山 町	233	78	155	35	6.66
北 山 新 保 町	39	20	19	11	3.55
北 四 ツ 居 町 *	1,010	463	547	351	2.88
北 四 ツ 居 1 丁 目	546	266	280	205	2.66
北 四 ツ 居 2 丁 目	642	302	340	260	2.47
北 四 ツ 居 3 丁 目	772	389	383	329	2.35
狐 橋 1 丁 目	335	176	159	121	2.77
狐 橋 2 丁 目	216	95	121	68	3.18
城 戸 ノ 内 町	158	82	76	48	3.29
木 下 町	142	72	70	40	3.55
経 栄 1 丁 目	17	8	9	6	2.83
経 田 1 丁 目	465	231	234	203	2.29
経 田 2 丁 目	542	249	293	216	2.51
木 米 町	37	18	19	11	3.36
久 喜 津 町	315	153	162	86	3.66
串 野 町	57	29	28	17	3.35
国 見 町	81	35	46	33	2.45
国 山 町	33	14	19	15	2.20
茱 崎 町	399	186	213	178	2.24
蔵 作 町	160	77	83	45	3.56
グリーンハイツ 1 丁 目	278	143	135	95	2.93
グリーンハイツ 2 丁 目	474	209	265	180	2.63
グリーンハイツ 3 丁 目	224	109	115	78	2.87
グリーンハイツ 4 丁 目	269	137	132	87	3.09
グリーンハイツ 5 丁 目	51	21	30	26	1.96
グリーンハイツ 6 丁 目	130	72	58	44	2.95

3-8. <町丁別> 人口・世帯数 (50音順)

(5/13)

平成27年10月1日基準日

町 丁 名	人 口			世 帯 数	1 世 帯 当 り の 人 員
	総 数	男	女		
グリーンハイツ7丁目	160	81	79	52	3.08
グリーンハイツ8丁目	221	105	116	77	2.87
グリーンハイツ9丁目	203	101	102	73	2.78
グリーンハイツ10丁目	190	96	94	70	2.71
栗森町	349	173	176	111	3.14
栗森町	361	171	190	125	2.89
黒丸城町	124	58	66	32	3.88
黒丸城町	41	17	24	15	2.73
下馬町	X	X	X	X	X
下馬1丁目	504	243	261	204	2.47
下馬2丁目	1,009	503	506	444	2.27
下馬3丁目	409	183	226	187	2.19
毛矢1丁目	295	147	148	154	1.92
毛矢2丁目	273	133	140	106	2.58
毛矢3丁目	186	80	106	75	2.48
玄正島町	75	34	41	22	3.41
堅達町	246	99	147	53	4.64
乾徳1丁目	499	276	223	263	1.90
乾徳2丁目	405	198	207	196	2.07
乾徳3丁目	491	259	232	261	1.88
乾徳4丁目	478	207	271	162	2.95
小稲津坂町*	253	109	144	64	3.95
小宇坂島町	36	19	17	11	3.27
小宇坂島町	17	8	9	4	4.25
合島町	51	26	25	21	2.43
河合水谷町	220	104	116	65	3.38
河合内町*	26	13	13	8	3.25
河合増町	29	18	11	11	2.64
光陽1丁目	689	321	368	223	3.09
光陽2丁目	1,273	665	608	610	2.09
光陽3丁目	1,000	548	452	589	1.70
光陽4丁目	556	324	232	318	1.75
郡町	609	329	280	326	1.87
舘谷町	125	59	66	36	3.47
舘谷町	244	110	134	77	3.17
小所内町	65	29	36	18	3.61
小所内町	86	46	40	24	3.58
小所内町	X	X	X	X	X
小丹野町	148	66	82	56	2.64
小丹野町	186	79	107	53	3.51
小和油町	58	27	31	19	3.05
小和清幡寺町	119	55	64	41	2.90
小境幡寺町	242	125	117	75	3.23
境栄町	107	50	57	30	3.57
坂下町	269	124	145	125	2.15
笹谷町	16	8	8	7	2.29
笹谷町	258	125	133	83	3.11
定正町	633	322	311	280	2.26
里別所町	67	34	33	20	3.35
里別所町	80	36	44	31	2.58
左内野町	328	153	175	122	2.69
佐野町	172	84	88	46	3.74
三郎丸町*	651	309	342	218	2.99
三郎丸1丁目	392	210	182	169	2.32
三郎丸2丁目	865	422	443	284	3.05
三郎丸3丁目	96	42	54	36	2.67

3-8. <町丁別> 人口・世帯数 (50音順)

(6/13)

平成27年10月1日基準日

町 丁 名	人 口			世 帯 数	1 世 帯 当 り の 人 員
	総 数	男	女		
三郎丸4丁目	139	72	67	52	2.67
更毛町	67	28	39	23	2.91
皿谷町	5	-	5	5	1.00
三十八社町	1,153	555	598	431	2.68
三本木町	38	16	22	13	2.92
三万谷町	192	93	99	55	3.49
志比口1丁目	424	188	236	203	2.09
志比口2丁目	926	427	499	451	2.05
志比口3丁目	265	126	139	96	2.76
宿布立町	183	110	73	35	5.23
重立町	171	93	78	57	3.00
四十九谷町	550	270	280	166	3.31
志津が丘1丁目	295	153	142	86	3.43
志津が丘2丁目	279	132	147	80	3.49
志津が丘3丁目	268	132	136	76	3.53
志津が丘4丁目	426	214	212	131	3.25
品ヶ瀬町	113	49	64	32	3.53
篠尾寺町	979	481	498	283	3.46
島橋町	647	300	347	79	8.19
島山梨子町	29	15	14	8	3.63
島清水杉谷町	138	64	74	35	3.94
清水平畑町	129	63	66	30	4.30
清水山田町	230	113	117	66	3.48
清水畑町	-	-	-	-	-
清水山田町	161	75	86	52	3.10
清水山田町	398	185	213	105	3.79
下筋生田町	796	387	409	273	2.92
下荒井町	1,896	908	988	667	2.84
下一光町	21	10	11	12	1.75
下市町	141	64	77	39	3.62
下江尻町	79	37	42	22	3.59
下江守町	1,278	612	666	414	3.09
下河北町	247	124	123	73	3.38
下天郷町	141	63	78	39	3.62
下東郷町	160	81	79	47	3.40
下中沙門町	432	205	227	131	3.30
下昆江田町	107	54	53	31	3.45
下細江田町	124	59	65	34	3.65
下森田町	480	234	246	158	3.04
下森田桜新町	200	108	92	68	2.94
下森田町	876	422	454	276	3.17
下森田藤巻町	190	71	119	39	4.87
下森田本町	163	76	87	60	2.72
下六条町	508	193	315	81	6.27
宿堂町	17	8	9	6	2.83
順化1丁目	374	167	207	148	2.53
順化2丁目	600	281	319	280	2.14
成願寺町	151	76	75	43	3.51
浄教寺町	170	67	103	67	2.54
小路町	264	131	133	82	3.22
小城東1丁目	588	269	319	249	2.36
城東2丁目	511	246	265	209	2.44
城東3丁目	673	306	367	252	2.67
城東4丁目	1,025	496	529	422	2.43
浄土寺町	221	106	115	67	3.30
生野町	144	67	77	44	3.27

3-8. <町丁別> 人口・世帯数 (50音順)

(7/13)

平成27年10月1日基準日

町 丁 名	人 口			世 帯 数	1 世 帯 当 り の 人 員
	総 数	男	女		
菫 蒲 谷 町	156	74	82	41	3.80
昭 和 新 町	59	28	31	15	3.93
白 方 町	315	152	163	82	3.84
白 滝 町	X	X	X	X	X
白 浜 町	140	73	67	47	2.98
城 有 丸 町 *	31	14	17	13	2.38
次 郎 丸 町	71	34	37	20	3.55
新 下 江 守 町	106	48	58	39	2.72
新 田 本 町	165	86	79	43	3.84
新 開 保 町	69	32	37	20	3.45
新 保 1 丁 目	337	183	154	97	3.47
新 保 2 丁 目	810	385	425	293	2.76
新 保 3 丁 目	351	175	176	119	2.95
新 保 谷 町	528	253	275	181	2.92
相 末 谷 町	69	31	38	22	3.14
末 末 谷 町	125	58	67	35	3.57
菅 菅 谷 町	198	95	103	66	3.00
菅 谷 1 丁 目	X	X	X	X	X
菅 谷 2 丁 目	495	310	185	223	2.22
杉 谷 町	871	520	351	300	2.90
砂 子 坂 町	153	78	75	39	3.92
砂 子 坂 町	280	122	158	81	3.46
成 和 1 丁 目	124	62	62	33	3.76
成 和 2 丁 目	823	407	416	359	2.29
仙 和 町	527	261	266	262	2.01
曾 万 布 町	266	134	132	91	2.92
大 願 寺 1 丁 目	282	138	144	76	3.71
大 願 寺 2 丁 目	366	192	174	162	2.26
大 願 寺 3 丁 目	253	119	134	93	2.72
大 東 1 丁 目	177	70	107	53	3.34
大 東 2 丁 目	413	192	221	163	2.53
大 東 3 丁 目	205	95	110	96	2.14
大 尾 町	227	113	114	70	3.24
高 尾 町	404	194	210	127	3.18
高 木 町	1,786	872	914	665	2.69
高 木 1 丁 目	639	316	323	255	2.51
高 木 2 丁 目	540	276	264	213	2.54
高 木 北 1 丁 目	359	166	193	129	2.78
高 木 北 2 丁 目	488	226	262	167	2.92
高 木 北 3 丁 目	431	217	214	127	3.39
高 木 北 4 丁 目	523	250	273	191	2.74
高 木 北 5 丁 目	69	33	36	26	2.65
高 木 中 央 1 丁 目	872	421	451	365	2.39
高 木 中 央 2 丁 目	1,485	698	787	612	2.43
高 木 中 央 3 丁 目	932	397	535	354	2.63
高 木 西 1 丁 目	X	X	X	X	X
高 須 町	75	36	39	37	2.03
高 須 田 町	84	40	44	28	3.00
高 塚 町	117	58	59	39	3.00
高 屋 町	500	234	266	142	3.52
高 柳 町	430	204	226	149	2.89
高 柳 1 丁 目	483	234	249	261	1.85
高 柳 2 丁 目	373	190	183	206	1.81
高 柳 3 丁 目	1,145	567	578	372	3.08
高 波 町	101	55	46	33	3.06
竹 生 町	208	101	107	56	3.71

3-8. <町丁別> 人口・世帯数 (50音順)

(8/13)

平成27年10月1日基準日

町 丁 名	人 口			世 帯 数	1 世 帯 当 り の 人 員
	総 数	男	女		
田 治 島 町	96	46	50	27	3.56
田 尻 町	69	30	39	22	3.14
田 尻 柄 谷 町	436	217	219	129	3.38
種 池 町	957	479	478	338	2.83
種 池 1 丁 目	468	228	240	134	3.49
種 池 2 丁 目	137	68	69	43	3.19
田 中 町	85	42	43	20	4.25
田 ノ 頭 谷 町	16	8	8	7	2.29
田 ノ 谷 町	326	161	165	101	3.23
為 寄 町	32	15	17	10	3.20
田 原 1 丁 目	268	144	124	151	1.77
田 原 2 丁 目	926	466	460	427	2.17
千 合 町	14	5	9	8	1.75
地 蔵 堂 町	79	36	43	25	3.16
中 央 1 丁 目	408	196	212	193	2.11
中 央 2 丁 目	616	280	336	327	1.88
中 央 3 丁 目	305	135	170	145	2.10
月 見 1 丁 目	430	215	215	193	2.23
月 見 2 丁 目	400	173	227	197	2.03
月 見 3 丁 目	569	269	300	223	2.55
月 見 4 丁 目	747	334	413	312	2.39
月 見 5 丁 目	434	218	216	155	2.80
つ く し 野 1 丁 目	442	211	231	166	2.66
つ く し 野 2 丁 目	465	228	237	162	2.87
つ く し 野 3 丁 目	408	196	212	161	2.53
つ く も 1 丁 目	237	104	133	105	2.26
つ く も 2 丁 目	506	230	276	196	2.58
土 橋 町	104	51	53	24	4.33
角 折 町	127	58	69	34	3.74
角 原 町	151	76	75	41	3.68
坪 谷 町	143	71	72	44	3.25
剣 大 谷 町	61	37	24	39	1.56
手 寄 1 丁 目	437	233	204	216	2.02
手 寄 2 丁 目	396	184	212	162	2.44
寺 前 町	1,180	537	643	350	3.37
照 手 1 丁 目	486	244	242	199	2.44
照 手 2 丁 目	264	132	132	106	2.49
照 手 3 丁 目	341	175	166	162	2.10
照 手 4 丁 目	654	321	333	278	2.35
照 手 町 4 丁 目	39	18	21	19	2.05
殿 下 町	450	213	237	129	3.49
天 王 町	188	94	94	50	3.76
問 屋 町 1 丁 目	225	101	124	101	2.23
問 屋 町 2 丁 目	75	13	62	64	1.17
問 屋 町 3 丁 目	160	83	77	70	2.29
問 屋 町 4 丁 目	248	124	124	124	2.00
東 郷 中 島 町	116	53	63	37	3.14
東 郷 二 島 町	1,038	501	537	313	3.32
堂 島 町	239	110	129	60	3.98
燈 豊 町	354	188	166	91	3.89
灯 明 寺 町	319	155	164	108	2.95
灯 明 寺 1 丁 目	576	278	298	223	2.58
灯 明 寺 2 丁 目	645	317	328	241	2.68
灯 明 寺 3 丁 目	1,581	746	835	564	2.80
灯 明 寺 4 丁 目	480	223	257	160	3.00
梅 野 町	375	176	199	77	4.87

3-8. <町丁別> 人口・世帯数 (50音順)

(9/13)

平成27年10月1日基準日

町 丁 名	人 口			世 帯 数	1 世 帯 当 り の 人 員
	総 数	男	女		
徳 尾 町	79	42	37	23	3.43
徳 光 町	396	205	191	105	3.77
所 谷 町	17	8	9	7	2.43
柘 泉 町	654	320	334	185	3.54
豊 岡 1 丁 目	700	383	317	380	1.84
豊 岡 2 丁 目	798	368	430	363	2.20
豊 島 1 丁 目	363	178	185	175	2.07
豊 島 2 丁 目	267	136	131	114	2.34
中 荒 井 町	290	134	156	124	2.34
中 河 内 町	X	X	X	X	X
中 新 田 町	129	55	74	39	3.31
中 平 角 町	X	X	X	X	X
中 野 町	436	213	223	120	3.63
中 野 1 丁 目	42	21	21	17	2.47
中 野 2 丁 目	669	329	340	231	2.90
中 野 3 丁 目	537	273	264	180	2.98
中 野 ノ 郷 町	233	115	118	79	2.95
中 橋 町	222	102	120	72	3.08
長 昆 門 町	222	108	114	70	3.17
中 藤 沙 保 町	106	56	50	33	3.21
中 藤 新 保 町	178	88	90	52	3.42
中 藤 26 町	26	12	14	8	3.25
中 本 山 町	469	210	259	193	2.43
中 山 手 町	48	22	26	14	3.43
中 手 居 町	61	26	35	34	1.79
南 波 寄 町	366	195	171	83	4.41
奈 良 瀬 町	426	209	217	124	3.44
仁 位 町	18	9	9	7	2.57
西 天 田 町	79	36	43	18	4.39
西 荒 井 町	53	25	28	17	3.12
西 板 垣 町	67	33	34	19	3.53
西 市 布 町	173	83	90	60	2.88
西 大 味 町	12	5	7	7	1.71
西 開 発 1 丁 目	135	70	65	39	3.46
西 開 発 2 丁 目	907	429	478	390	2.33
西 開 発 3 丁 目	392	196	196	187	2.10
西 開 発 4 丁 目	241	107	134	114	2.11
西 開 発 学 園 1 丁 目	123	58	65	77	1.60
西 開 発 学 園 2 丁 目	231	117	114	90	2.57
西 開 発 学 園 3 丁 目	415	213	202	161	2.58
西 方 1 丁 目	204	93	111	73	2.79
西 方 2 丁 目	596	288	308	247	2.41
西 木 田 1 丁 目	883	409	474	336	2.63
西 木 田 2 丁 目	431	200	231	171	2.52
西 木 田 3 丁 目	235	113	122	81	2.90
西 木 田 4 丁 目	489	214	275	186	2.63
西 木 田 5 丁 目	208	104	104	80	2.60
西 木 田 原 町	230	107	123	113	2.04
西 河 下 野 町	107	50	57	32	3.34
西 河 下 野 町	187	73	114	29	6.45
西 新 谷 町	134	43	91	25	5.36
西 新 谷 町	395	191	204	119	3.32
西 谷 1 丁 目	421	210	211	185	2.28
西 谷 2 丁 目	565	283	282	216	2.62
西 谷 3 丁 目	475	228	247	170	2.79
西 中 町	33	15	18	12	2.75

3-8. <町丁別> 人口・世帯数 (50音順)

(10/13)

平成27年10月1日基準日

町 丁 名	人 口			世 帯 数	1 世 帯 当 り の 人 員
	総 数	男	女		
西 中 野 町	84	36	48	28	3.00
西 畑 町	36	18	18	12	3.00
西 袋 町	109	53	56	26	4.19
西 二 ツ 屋 町	97	55	42	42	2.31
西 別 所 町	41	19	22	12	3.42
西 堀 町	81	38	43	34	2.38
日 光 1 丁 目	572	283	289	257	2.23
日 光 2 丁 目	1,210	634	576	634	1.91
新 田 塚 町	467	198	269	160	2.92
新 田 塚 1 丁 目	1,272	598	674	530	2.40
新 田 塚 2 丁 目	3,689	1,771	1,918	1,365	2.70
二 の 宮 1 丁 目	417	211	206	212	1.97
二 の 宮 2 丁 目	1,471	718	753	648	2.27
二 の 宮 3 丁 目	1,593	761	832	633	2.52
二 の 宮 4 丁 目	1,968	985	983	805	2.44
二 の 宮 5 丁 目	648	322	326	300	2.16
縫 原 町	129	60	69	37	3.49
猫 瀬 町	-	-	-	-	-
野 波 町	110	51	59	31	3.55
計 石 坂 町	140	66	74	35	4.00
羽 坂 中 町 *	580	298	282	184	3.15
島 野 谷 町	81	41	40	27	3.00
花 野 守 町	236	106	130	43	5.49
花 堂 北 1 丁 目	75	37	38	21	3.57
花 堂 北 2 丁 目	403	222	181	175	2.30
花 堂 北 2 丁 目	921	454	467	315	2.92
花 堂 中 1 丁 目	413	201	212	175	2.36
花 堂 中 2 丁 目	882	408	474	307	2.87
花 堂 東 1 丁 目	669	338	331	256	2.61
花 堂 東 2 丁 目	307	154	153	122	2.52
花 堂 南 1 丁 目	217	102	115	91	2.38
花 堂 南 2 丁 目	377	179	198	154	2.45
浜 北 山 町	49	26	23	18	2.72
浜 島 町	75	40	35	29	2.59
浜 住 町	251	118	133	72	3.49
浜 別 所 町	75	39	36	26	2.88
林 藤 島 町 ※	274	137	137	85	3.22
林 藤 島 町
原 目 町	350	168	182	106	3.30
春 山 1 丁 目	242	124	118	100	2.42
春 山 2 丁 目	787	362	425	320	2.46
半 田 町	403	191	212	111	3.63
東 天 田 町	57	28	29	20	2.85
東 今 泉 町	681	332	349	203	3.35
東 大 味 町	331	169	162	86	3.85
東 川 上 町	73	36	37	19	3.84
東 河 原 町	58	26	32	20	2.90
東 下 野 町	189	94	95	48	3.94
東 新 町	90	43	47	31	2.90
東 平 町	X	X	X	X	X
東 侯 町	22	11	11	11	2.00
引 目 町	1,088	544	544	353	3.08
日 之 出 1 丁 目	322	175	147	207	1.56
日 之 出 2 丁 目	819	342	477	224	3.66
日 之 出 3 丁 目	592	272	320	255	2.32
日 之 出 4 丁 目	606	288	318	256	2.37

3-8. <町丁別> 人口・世帯数 (50音順)

(11/13)

平成27年10月1日基準日

町 丁 名	人 口			世 帯 数	1 世 帯 当 り の 人 員
	総 数	男	女		
日 之 出 5 丁 目	572	292	280	264	2.17
平 尾 町	105	52	53	30	3.50
深 坂 町	73	32	41	18	4.06
深 谷 町	312	156	156	84	3.71
深 見 町	241	109	132	74	3.26
福 1 丁 目	731	352	379	284	2.57
福 2 丁 目	774	373	401	299	2.59
福 島 町	64	31	33	18	3.56
福 新 町	814	368	446	393	2.07
福 島 町	367	171	196	138	2.66
藤 島 町	328	166	162	108	3.04
武 周 町	92	44	48	36	2.56
布 施 田 町	415	208	207	121	3.43
二 上 町	66	29	37	16	4.13
二 ツ 屋 町	11	7	4	5	2.20
淵 1 丁 目	866	402	464	281	3.08
淵 2 丁 目	601	299	302	232	2.59
淵 3 丁 目	1,031	499	532	403	2.56
淵 4 丁 目	670	333	337	270	2.48
淵 町	607	271	336	235	2.58
二 日 市 町	319	151	168	83	3.84
舟 橋 町	349	178	171	106	3.29
舟 橋 1 丁 目	69	33	36	32	2.16
舟 橋 2 丁 目	92	40	52	35	2.63
舟 橋 3 丁 目	347	167	180	105	3.30
舟 橋 黒 竜 1 丁 目	136	71	65	47	2.89
舟 橋 黒 竜 2 丁 目	157	75	82	59	2.66
舟 橋 新 町
舟 橋 新 1 丁 目	575	279	296	200	2.88
舟 橋 新 2 丁 目	265	132	133	98	2.70
冬 野 町	797	400	397	274	2.91
古 市 町	88	44	44	32	2.75
古 市 1 丁 目	152	85	67	62	2.45
古 市 2 丁 目	155	72	83	55	2.82
古 市 3 丁 目	287	142	145	91	3.15
文 京 1 丁 目	1,730	834	896	794	2.18
文 京 2 丁 目	982	479	503	347	2.83
文 京 3 丁 目	1,038	540	498	546	1.90
文 京 4 丁 目	978	551	427	524	1.87
文 京 5 丁 目	1,656	905	751	656	2.52
文 京 6 丁 目	1,279	684	595	653	1.96
文 京 7 丁 目	1,079	560	519	444	2.43
別 所 畑 町	156	80	76	43	3.63
別 所 畑 町	12	5	7	5	2.40
宝 永 1 丁 目	1,060	500	560	405	2.62
宝 永 2 丁 目	431	197	234	169	2.55
宝 永 3 丁 目	852	418	434	367	2.32
宝 永 4 丁 目	522	240	282	231	2.26
銚 ヶ 崎 町	178	85	93	52	3.42
細 坂 町	48	24	24	15	3.20
帆 谷 町	503	232	271	137	3.67
堀 宮 町	X	X	X	X	X
堀 宮 1 丁 目	186	85	101	89	2.09
本 堂 町	2,089	996	1,093	666	3.14
舞 屋 町	1,000	490	510	383	2.61
前 波 町	55	28	27	13	4.23

3-8. <町丁別> 人口・世帯数 (50音順)

(12/13)

平成27年10月1日基準日

町 丁 名	人 口			世 帯 数	1 世 帯 当 り の 人 員
	総 数	男	女		
真 木 町	500	226	274	162	3.09
真 栗 町	273	132	141	74	3.69
町 屋 1 丁 目	606	287	319	258	2.35
町 屋 2 丁 目	554	258	296	247	2.24
町 屋 3 丁 目	725	330	395	287	2.53
松 蔭 町	71	36	35	21	3.38
松 城 町	346	170	176	135	2.56
松 本 1 丁 目	2,353	1,061	1,292	1,112	2.12
松 本 2 丁 目	1,110	528	582	445	2.49
松 本 3 丁 目	1,025	463	562	398	2.58
松 本 4 丁 目	731	340	391	294	2.49
間 戸 町	99	47	52	24	4.13
間 山 町	134	65	69	44	3.05
丸 山 町	X	X	X	X	X
丸 山 1 丁 目	210	100	110	92	2.28
丸 山 2 丁 目	729	362	367	268	2.72
丸 山 3 丁 目	219	105	114	85	2.58
三 尾 野 町	136	72	64	43	3.16
水 切 町	181	88	93	44	4.11
水 越 1 丁 目	227	111	116	104	2.18
水 越 2 丁 目	153	67	86	62	2.47
水 谷 町	9	5	4	5	1.80
三 ツ 屋 町	181	86	95	51	3.55
三 ツ 屋 1 丁 目	155	80	75	58	2.67
三 ツ 屋 2 丁 目	171	88	83	75	2.28
三 留 町	216	104	112	65	3.32
南 江 守 町	463	227	236	120	3.86
南 菅 生 町	121	63	58	37	3.27
南 檜 原 町	298	132	166	74	4.03
南 西 俣 町	32	17	15	15	2.13
南 野 津 又 町	58	29	29	23	2.52
南 宮 地 町	38	18	20	14	2.71
南 山 町	78	40	38	29	2.69
南 四 ツ 居 町	237	119	118	92	2.58
南 四 ツ 居 1 丁 目	580	278	302	235	2.47
南 四 ツ 居 2 丁 目	568	281	287	222	2.56
蓑 町	218	111	107	68	3.21
み の り 1 丁 目	640	283	357	245	2.61
み の り 2 丁 目	574	267	307	220	2.61
み の り 3 丁 目	1,441	677	764	483	2.98
み の り 4 丁 目	400	192	208	170	2.35
三 宅 町	118	58	60	42	2.81
宮 郷 町	-	-	-	-	-
宮 地 町	152	75	77	42	3.62
美 山 大 谷 町	141	71	70	37	3.81
美 山 大 谷 1 丁 目	70	36	34	18	3.89
御 幸 1 丁 目	449	210	239	173	2.60
御 幸 2 丁 目	1,052	491	561	393	2.68
御 幸 3 丁 目	497	230	267	241	2.06
御 幸 4 丁 目	336	163	173	146	2.30
六 日 市 町	34	16	18	10	3.40
和 布 町	265	114	151	92	2.88
免 鳥 町	295	120	175	71	4.15
本 折 町	95	54	41	24	3.96
桃 園 1 丁 目	416	225	191	201	2.07
桃 園 2 丁 目	206	97	109	76	2.71

3-8. <町丁別> 人口・世帯数 (50音順)

(13/13)

平成27年10月1日基準日

町 丁 名	人 口			世 帯 数	1 世 帯 当 り の 人 員
	総 数	男	女		
森 田 新 保 町	1,270	645	625	462	2.75
森 行 町	317	160	157	91	3.48
門 前 町	245	119	126	113	2.17
門 前 1 丁 目	339	161	178	114	2.97
門 前 2 丁 目	435	223	212	170	2.56
八 重 巻 町 *	263	136	127	91	2.89
八 重 巻 中 東 町	443	210	233	161	2.75
八 重 巻 東 町	336	147	189	137	2.45
薬 師 町	116	51	65	26	4.46
安 田 町	171	85	86	43	3.98
安 竹 町	138	76	62	30	4.60
安 原 町	330	155	175	94	3.51
八 ツ 島 町	246	114	132	98	2.51
八 ツ 島 1 丁 目	190	92	98	100	1.90
八 ツ 俣 町	31	19	12	11	2.82
山 内 町	223	107	116	69	3.23
山 室 町	460	214	246	137	3.36
八 幡 町	57	30	27	21	2.71
有 楽 町	326	156	170	134	2.43
横 越 町	12	5	7	6	2.00
吉 山 町	29	14	15	14	2.07
四 ツ 井 1 丁 目	672	325	347	319	2.11
四 ツ 井 2 丁 目	430	211	219	152	2.83
米 松 1 丁 目	603	303	300	269	2.24
米 松 2 丁 目	622	297	325	313	1.99
両 橋 屋 町	96	48	48	29	3.31
寮 町	256	119	137	62	4.13
若 栄 町	389	196	193	138	2.82
若 杉 町	610	295	315	222	2.75
若 杉 1 丁 目	644	331	313	221	2.91
若 杉 2 丁 目	442	201	241	134	3.30
若 杉 3 丁 目	541	284	257	199	2.72
若 杉 4 丁 目	410	193	217	153	2.68
若 杉 浜 1 丁 目	322	160	162	141	2.28
若 杉 浜 2 丁 目	267	130	137	104	2.57
若 杉 浜 3 丁 目	225	116	109	99	2.27
脇 三 ヶ 町	302	156	146	92	3.28
和 田 町	145	67	78	39	3.72
和 田 1 丁 目	173	83	90	88	1.97
和 田 2 丁 目	450	213	237	181	2.49
和 田 3 丁 目	303	160	143	103	2.94
和 田 中 町	443	172	271	69	6.42
和 田 中 1 丁 目	613	302	311	231	2.65
和 田 中 2 丁 目	766	375	391	264	2.90
和 田 中 3 丁 目	14	6	8	9	1.56
和 田 東 1 丁 目	816	413	403	373	2.19
和 田 東 2 丁 目	416	193	223	156	2.67
渡 町	1,145	533	612	407	2.81
合 計	265,904	128,892	137,012	99,872	2.66

注) 「X」は、結果数値が著しく小さいため秘匿したことを示す。

「*」は、秘匿されている他の地域をこの地域に合算していることを示す。

「※」の今泉町は北今泉町に、林藤島町は北野下町・泉田町・林町に含まれる。

3-9. 常住地又は通学地による年齢(5歳階級)、男女別人口及び15歳以上就業者数<昼夜間人口>

平成27年10月1日基準日

(1) 総数

年齢 (5歳階級)	常住地による人口						常住地による就業者数				従業地・通学地による人口			従業地による就業者数		
	総数 (夜間人口) 注)	従業も 通学も していない	自宅で 従業	自宅外の 自市区町村 で従業・ 通学	県内他市 区町村で 従業・通学	他県で従 業・通学	総数 注)	自宅外 の自市区 町村で従 業	県内 他市区 町村で従 業	他県 で従業	総数 (昼間人口) 注)	うち県内 他市区 町村に常 住	うち他県 に常住	総数	うち県内 他市区 町村に常 住	うち他県 に常住
総数	265,904	88,803	13,170	123,319	19,709	2,162	129,889	93,664	18,678	1,488	292,855	46,314	2,508	151,700	40,097	1,880
15歳未満	34,073	15,234	-	17,888	53	5	1	1	-	-	34,329	312	2	2	1	-
15～19	12,782	365	26	10,633	828	263	1,438	1,186	188	16	17,102	5,104	307	1,794	538	22
20～24	11,383	895	125	7,577	1,357	491	6,947	5,483	1,059	93	14,137	4,177	425	8,840	2,946	99
23～30	12,070	1,413	273	7,566	1,871	116	9,883	7,428	1,851	98	14,145	3,960	102	11,914	3,889	91
30～34	14,080	1,931	413	8,669	2,170	92	11,566	8,642	2,164	90	16,159	4,209	132	13,630	4,189	129
35～39	16,267	1,946	592	10,182	2,428	163	13,622	10,157	2,421	160	18,730	4,894	160	16,082	4,881	160
40～44	19,026	2,135	916	12,020	2,647	224	16,128	12,013	2,643	224	22,018	5,577	286	19,122	5,575	286
45～49	16,580	1,921	948	10,484	2,139	228	14,079	10,479	2,137	228	19,002	4,456	333	16,502	4,455	333
50～54	16,336	2,042	1,083	10,165	2,097	230	13,809	10,162	2,097	230	18,563	4,276	278	16,036	4,276	278
55～59	15,812	2,588	1,259	9,416	1,738	175	12,784	9,414	1,737	174	17,994	3,865	230	14,967	3,864	230
60～64	17,302	5,237	1,691	8,360	1,272	117	11,662	8,355	1,272	117	19,127	3,091	123	13,487	3,091	123
65～69	20,229	10,150	2,275	6,293	753	41	9,621	6,291	753	41	21,235	1,714	86	10,626	1,714	85
70～74	15,880	10,883	1,628	2,606	259	12	4,670	2,603	259	12	16,149	512	28	4,939	512	28
75～79	12,943	10,441	1,061	968	73	5	2,196	964	73	5	13,005	130	10	2,258	130	10
80～84	11,235	10,025	580	353	15	-	1,012	348	15	-	11,251	25	6	1,027	24	6
85歳以上	12,194	11,597	300	139	9	-	471	138	9	-	12,197	12	-	474	12	-

注) 労働力状態「不詳」を含む。

3-9. 常住地又は通学地による年齢(5歳階級)、男女別人口及び15歳以上就業者数<昼夜間人口>

平成27年10月1日基準日

(2) 男性

年齢 (5歳階級)	常住地による人口						常住地による就業者数				従業地・通学地による人口			従業地による就業者数		
	総数 (夜間人口) 注)	従業も 通学も していない	自宅で 従業	自宅外の 自市区町村 で従業・ 通学	市内他 市区町村 で従業・ 通学	他県で 従業・ 通学	総数 注)	自宅外 の自市区 町村で 従業	市内他 市区町村 で従業	他県 で従業	総数 (昼間人口) 注)	うち県内 他市区町 村に常住	うち他県 に常住	総数	うち県内 他市区町 村に常住	うち他県 に常住
総数	128,892	33,560	7,364	63,253	12,956	1,664	70,148	47,420	12,489	1,259	143,444	27,026	2,146	81,982	23,938	1,644
15歳未満	17,581	7,887	-	9,204	25	3	1	1	-	-	17,718	163	2	2	1	-
15～19	6,758	206	14	5,659	428	162	815	664	115	11	8,825	2,420	237	1,011	306	16
20～24	6,109	429	69	4,151	691	288	3,433	2,637	586	53	7,607	2,138	339	4,249	1,384	71
23～30	5,978	478	159	3,636	1,160	75	5,052	3,553	1,146	61	6,784	1,968	73	5,835	1,925	65
30～34	6,976	496	239	4,376	1,372	72	6,183	4,359	1,370	72	7,880	2,246	102	7,080	2,239	100
35～39	8,156	477	326	5,106	1,626	133	7,341	5,100	1,623	131	9,320	2,790	133	8,504	2,784	133
40～44	9,502	559	513	5,881	1,783	203	8,558	5,878	1,780	203	11,015	3,241	258	10,074	3,241	258
45～49	8,193	542	539	4,985	1,466	201	7,355	4,984	1,465	201	9,497	2,665	306	8,659	2,664	306
50～54	8,038	503	616	4,865	1,434	211	7,262	4,864	1,434	211	9,314	2,669	252	8,538	2,669	252
55～59	7,676	633	656	4,653	1,203	160	6,783	4,651	1,202	160	9,179	2,651	215	8,287	2,651	215
60～64	8,401	1,552	910	4,533	935	104	6,591	4,529	935	104	9,731	2,259	110	7,921	2,259	110
65～69	9,762	3,809	1,291	3,621	556	38	5,671	3,621	556	38	10,546	1,301	77	6,454	1,301	76
70～74	7,526	4,466	905	1,630	196	10	2,837	1,628	196	10	7,728	381	27	3,039	381	27
75～79	5,752	4,201	619	623	64	4	1,363	623	64	4	5,796	103	9	1,407	103	9
80～84	4,604	3,871	348	234	12	-	628	232	12	-	4,619	21	6	642	20	6
85歳以上	3,760	3,451	160	96	5	-	275	96	5	-	3,765	10	-	280	10	-

注) 労働力状態「不詳」を含む。

3-9. 常住地又は通学地による年齢(5歳階級)、男女別人口及び15歳以上就業者数<昼夜間人口>

平成27年10月1日基準日

(3) 女性

年齢 (5歳階級)	常住地による人口						常住地による就業者数				従業地・通学地による人口			従業地による就業者数		
	総数 (夜間人口) 注)	従業も 通学も していない	自宅で 従業	自宅外の 自市区町村 で従業・ 通学	市内他 市区町村 で従業・ 通学	他県で 従業・ 通学	総数 注)	自宅外 の自市区 町村で 従業	市内他 市区町村 で従業	他県 で従業	総数 (昼間人口) 注)	うち県 内他 市区 町村 に 常住	うち他 県 に 常住	総数	うち県 内他 市区 町村 に 常住	うち他 県 に 常住
総数	137,012	55,243	5,806	60,066	6,753	498	59,741	46,244	6,189	229	149,411	19,288	362	69,718	16,159	236
15歳未満	16,492	7,347	-	8,684	28	2	-	-	-	-	16,611	149	-	-	-	-
15～19	6,024	159	12	4,974	400	101	623	522	73	5	8,277	2,684	70	783	232	6
20～24	5,274	466	56	3,426	666	203	3,514	2,846	473	40	6,530	2,039	86	4,591	1,562	28
23～30	6,092	935	114	3,930	711	41	4,831	3,875	705	37	7,361	1,992	29	6,079	1,964	26
30～34	7,104	1,435	174	4,293	798	20	5,383	4,283	794	18	8,279	1,963	30	6,550	1,950	29
35～39	8,111	1,469	266	5,076	802	30	6,281	5,057	798	29	9,410	2,104	27	7,578	2,097	27
40～44	9,524	1,576	403	6,139	864	21	7,570	6,135	863	21	11,003	2,336	28	9,048	2,334	28
45～49	8,387	1,379	409	5,499	673	27	6,724	5,495	672	27	9,505	1,791	27	7,843	1,791	27
50～54	8,298	1,539	467	5,300	663	19	6,547	5,298	663	19	9,249	1,607	26	7,498	1,607	26
55～59	8,136	1,955	603	4,763	535	15	6,001	4,763	535	14	8,815	1,214	15	6,680	1,213	15
60～64	8,901	3,685	781	3,827	337	13	5,071	3,826	337	13	9,396	832	13	5,566	832	13
65～69	10,467	6,341	984	2,672	197	3	3,950	2,670	197	3	10,689	413	9	4,172	413	9
70～74	8,354	6,417	723	976	63	2	1,833	975	63	2	8,421	131	1	1,900	131	1
75～79	7,191	6,240	442	345	9	1	833	341	9	1	7,209	27	1	851	27	1
80～84	6,631	6,154	232	119	3	-	384	116	3	-	6,632	4	-	385	4	-
85歳以上	8,434	8,146	140	43	4	-	196	42	4	-	8,432	2	-	194	2	-

注) 労働力状態「不詳」を含む。

3-10. 常住地による従業・通学市区町村別15歳以上就業者及び通学者数

平成27年10月1日基準日

常住地による従業・通学市区町村	総数	15歳以上 就業者	15歳以上 通学者	15歳未満 通学者を含む 通学者
当地に常住する就業者・通学者	143,570	129,888	13,682	32,520
自市町村で従業・通学	118,601	106,833	11,768	29,655
自宅	13,170	13,170	-	-
自宅外	105,431	93,663	11,768	29,655
他市区町村で従業・通学	22,167	20,498	1,669	1,745
県内	19,656	18,678	978	1,031
敦賀市	395	376	19	19
小浜市	42	38	4	4
大野市	593	576	17	17
勝山市	311	304	7	9
鯖江市	3,984	3,779	205	209
あわら市	1,614	1,585	29	30
越前市	3,281	3,011	270	272
坂井市	6,946	6,772	174	215
永平寺町	1,760	1,536	224	226
池田町	47	46	1	1
南越前町	44	44	-	-
越前町	567	554	13	13
美浜町	34	19	15	16
高浜町	9	9	-	-
おおい町	6	6	-	-
若狭町	23	23	-	-
他	2,157	1,488	669	674
石川県	936	771	165	166
金沢市	543	433	110	111
その他の市町村	393	338	55	55
富山県	114	99	15	15
富山市	73	63	10	10
その他の市町村	41	36	5	5
東京都	200	132	68	68
岐阜県	38	27	11	11
愛知県	154	84	70	72
滋賀県	48	35	13	13
京都府	173	52	121	121
大阪府	191	111	80	81
その他の都道府県	303	177	126	127

3-11. 常住地又は従業地による産業（大分類）別15歳以上就業者数

平成27年10月1日基準日

産業（大分類）	常住地による15歳以上就業者数					従業地による15歳以上就業者数		
	総数	自宅で従業	自宅外の市区町村で従業	県内他市区町村で従業	他県で従業	総数	うち県内他市区町村に常住	うち他県に常住
総数	129,888	13,170	93,663	18,678	1,488	151,698	40,096	1,880
農業	2,614	1,865	638	111	-	2,604	96	5
林業	150	19	109	19	2	175	44	2
漁業	60	20	35	2	-	66	8	-
鉱業，採石業，砂利採取業	22	1	15	5	1	19	3	-
建設業	10,657	1,395	7,785	1,127	208	13,113	3,541	250
製造業	22,253	1,655	13,245	6,894	214	21,952	6,530	277
電気・ガス・熱供給・水道業	627	1	408	175	39	660	227	20
情報通信業	2,639	167	1,963	386	105	3,537	1,290	99
運輸業，郵便業	5,265	170	4,061	869	97	6,892	2,476	117
卸売業，小売業	22,922	2,688	17,471	2,259	298	27,976	7,227	384
金融業，保険業	4,136	185	3,342	510	73	5,380	1,681	146
不動産業，物品賃貸業	1,949	389	1,449	81	15	2,467	586	28
学術研究，専門・技術サービス業	3,993	640	2,821	459	53	4,986	1,440	65
宿泊業，飲食サービス業	7,060	871	5,605	452	43	8,030	1,418	47
生活関連サービス業，娯楽業	4,719	958	3,304	362	35	5,723	1,340	61
教育，学習支援業	6,918	312	5,220	1,291	68	7,539	1,878	102
医療，福祉	17,236	621	14,276	2,128	73	20,738	5,616	87
複合サービス事業	1,258	4	1,008	231	7	1,408	376	12
サービス業（他に分類されないもの）	6,945	815	5,420	577	74	8,758	2,390	74
公務（他に分類されるものを除く）	4,708	32	4,010	591	59	5,817	1,677	82
分類不能の産業	3,757	362	1,478	149	24	3,858	252	22

3-12. 産業（大分類）、職業（大分類）、男女別15歳以上就業者数（総数及び雇用者）

平成27年10月1日基準日

(1) 総数

産業（大分類）	総数														雇用者														
	総数	管理職従事者	専門的技術職従事者	事務職従事者	販売職従事者	サービス従事者	保安職従事者	農漁従事者	林業従事者	生工従事者	産程従事者	輸送・機械運転従事者	建設・掘削・掘削従事者	運搬・搬送・搬送従事者	分類不能の業	総数	管理職従事者	専門的技術職従事者	事務職従事者	販売職従事者	販売職従事者	サービス従事者	保安職従事者	農漁従事者	生工従事者	産程従事者	輸送・機械運転従事者	建設・掘削・掘削従事者	運搬・搬送・搬送従事者
総数	129,888	3,487	21,527	25,605	17,631	14,993	1,953	2,732	20,317	3,557	6,247	8,284	3,555	111,120	3,273	19,273	24,580	15,474	12,113	1,943	596	17,528	3,307	4,415	7,371	1,247			
農業、林業	2,764	23	5	103	20	1	-	2,532	21	7	5	47	-	645	18	5	90	17	1	-	439	18	7	5	45	-			
漁業、採石業、 鉱業、採取業	60	-	-	5	-	-	-	55	-	-	-	-	-	31	-	-	5	-	-	-	26	-	-	-	-	-			
建設業	22	3	-	9	-	-	-	-	1	6	2	1	-	22	3	-	9	-	-	-	-	1	6	2	1	-			
製造業	10,657	535	555	1,734	713	3	1	27	1,081	333	5,572	103	-	8,230	510	514	1,562	686	3	1	26	700	304	3,830	94	-			
電気・ガス・熱供給・水道業	22,253	705	1,282	3,384	1,276	17	6	6	14,533	122	68	854	-	20,515	684	1,276	3,284	1,236	15	6	5	13,012	121	58	818	-			
情報通信業	627	4	92	261	38	-	2	-	31	104	87	7	1	627	4	92	261	38	-	2	-	31	104	87	7	1			
運輸業、郵便業	2,639	105	1,409	670	296	-	3	-	89	5	34	22	6	2,504	105	1,306	651	291	-	3	-	86	5	31	20	6			
卸売業、小売業	5,265	123	34	1,038	100	19	13	-	97	2,253	64	1,522	2	4,992	121	34	1,027	100	19	13	-	96	2,082	64	1,434	2			
金融業、保険業	22,922	901	521	4,309	11,689	172	12	13	2,747	66	159	2,332	1	20,199	830	491	4,091	10,062	130	12	11	2,248	66	113	2,144	1			
不動産業、 物品賃貸業	4,136	111	93	2,317	1,596	5	1	-	4	2	-	7	-	3,967	106	85	2,300	1,458	5	1	-	3	2	-	7	-			
学術研究、専門・技術サービス業	1,949	168	34	451	624	436	10	3	65	30	12	116	-	1,609	155	32	416	406	380	10	1	63	28	11	107	-			
宿泊業、飲食サービス業	3,993	102	1,732	1,354	191	37	7	35	287	13	150	84	1	3,004	100	949	1,215	178	36	7	35	259	13	134	77	1			
生活関連サービス業、娯楽業	7,060	111	60	181	238	5,928	5	4	105	12	-	416	-	5,487	81	60	174	228	4,435	5	-	97	12	-	395	-			
教育、 支援業	4,719	101	180	473	333	3,041	8	26	90	90	4	373	-	3,312	89	131	455	281	1,878	8	25	61	65	2	317	-			
医療、福祉	6,918	76	5,078	1,108	16	387	23	11	21	63	8	125	2	6,440	69	4,626	1,098	15	383	23	11	21	61	8	124	1			
複合サービス業	17,236	111	9,446	2,368	44	4,693	42	2	83	201	1	243	2	16,389	103	8,812	2,245	42	4,627	41	2	80	199	1	235	2			
サービス業（他に分類されないもの）	1,258	45	59	761	161	9	-	8	14	4	1	193	3	1,246	45	58	752	161	9	-	7	14	4	1	192	3			
公務（他に分類されるものを除く）	6,945	200	536	1,943	272	237	625	3	1,021	219	65	1,788	36	5,738	187	391	1,809	254	184	616	2	712	202	53	1,303	25			
分類不能の産業	4,708	62	394	2,971	-	3	1,195	6	15	20	14	28	-	4,708	62	394	2,971	-	3	1,195	6	15	20	14	28	-			
	3,757	1	17	165	24	5	-	1	12	7	1	23	3,501	1,455	1	17	165	21	5	-	-	11	6	1	23	1,205			

3-12. 産業（大分類）、職業（大分類）、男女別15歳以上就業者数（総数及び雇用者）

平成27年10月1日基準日

(2) 男性

産業（大分類）	総数														雇用者													
	総数	管理職従事者	専門的業務従事者	事務職従事者	販売職従事者	サービス従事者	保安従事者	農漁従事者	林業従事者	生工従事者	産程従事者	輸送・運搬従事者	建設・掘削従事者	運清・搬送従事者	分類不能の業	総数	管理職従事者	専門的業務従事者	事務職従事者	販売職従事者	サービス従事者	保安従事者	農漁従事者	生工従事者	産程従事者	輸送・運搬従事者	建設・掘削従事者	運清・搬送従事者
総数	70,147	2,949	9,998	8,867	10,445	4,590	1,828	1,862	13,551	3,454	6,105	4,571	1,927	58,822	2,774	8,518	8,760	9,189	3,397	1,818	484	11,670	3,215	4,331	4,064	602		
農業、林業	1,836	21	4	38	13	-	-	1,715	12	6	5	22	-	484	16	4	37	12	-	-	372	11	6	5	21	-		
漁業、採石業	53	-	-	2	-	-	-	51	-	-	-	-	-	28	-	-	2	-	-	-	26	-	-	-	-	-		
鉱業、建設業	16	2	-	4	-	-	-	-	1	6	2	1	-	16	2	-	4	-	-	-	-	1	6	2	1	-		
製造業	8,864	476	505	323	673	1	1	27	992	329	5,460	77	-	6,687	451	466	318	648	1	1	26	636	301	3,766	73	-		
電気・ガス・熱供給・水道業	14,403	612	1,099	1,432	1,130	9	6	4	9,459	122	63	467	-	13,415	592	1,094	1,422	1,103	9	6	3	8,556	121	54	455	-		
情報通信業	533	4	87	185	31	-	2	-	29	104	85	5	1	533	4	87	185	31	-	2	-	29	104	85	5	1		
運輸業、郵便業	1,807	98	1,070	273	245	-	3	-	64	5	34	10	5	1,717	98	997	266	242	-	3	-	62	5	31	8	5		
卸売業、小売業	4,264	112	31	509	90	6	13	-	72	2,182	64	1,184	1	4,022	110	31	506	90	6	13	-	71	2,016	64	1,114	1		
金融業、保険業	11,326	755	235	971	6,173	68	11	9	1,678	64	152	1,210	-	9,844	695	219	948	5,273	47	11	7	1,332	64	111	1,137	-		
不動産業	1,818	101	71	821	811	2	1	-	4	2	-	5	-	1,714	96	65	819	721	2	1	-	3	2	-	5	-		
物品賃貸業	1,132	116	20	97	489	259	10	2	51	30	12	46	-	911	105	18	95	317	233	10	1	49	28	11	44	-		
学術研究、専門・技術サービス業	2,449	88	1,371	444	165	3	6	9	171	12	138	41	1	1,763	86	750	427	158	3	6	9	151	12	125	35	1		
宿泊業、飲食サービス業	2,649	82	4	49	86	2,280	5	2	29	12	-	100	-	1,930	63	4	48	83	1,598	5	-	24	12	-	93	-		
生活関連サービス業、娯楽業	1,831	76	91	112	143	1,111	7	21	27	85	2	156	-	1,279	70	57	110	130	673	7	20	19	63	1	129	-		
教育、支援業	2,861	63	2,299	284	8	27	15	7	13	61	7	75	2	2,741	60	2,186	284	7	27	15	7	13	59	7	75	1		
医療、福祉	4,069	74	2,382	495	32	735	42	1	33	196	1	78	-	3,605	69	1,941	493	32	725	41	1	30	194	1	78	-		
複合サービス業	746	42	47	334	133	5	-	8	12	4	1	158	2	740	42	46	331	133	5	-	7	12	4	1	157	2		
サービス業（他に分類されないもの）	4,194	171	419	618	206	84	608	2	885	208	64	911	18	3,418	159	290	589	194	68	599	1	653	193	52	609	11		
公務（他に分類されるものを除く）	3,314	55	253	1,841	-	-	1,098	4	13	19	14	17	-	3,314	55	253	1,841	-	-	1,098	4	13	19	14	17	-		
分類不能の産業	1,982	1	10	35	17	-	-	-	6	7	1	8	1,897	661	1	10	35	15	-	-	-	5	6	1	8	580		

3-12. 産業（大分類）、職業（大分類）、男女別15歳以上就業者数（総数及び雇用者）

平成27年10月1日基準日

(3) 女性

産業（大分類）	総数														雇用者																	
	総数	管理職従事者	専門的業務従事者	事務職従事者	販売職従事者	サービス従事者	保安従事者	農漁従事者	林業従事者	生工従事者	産程従事者	輸送・運搬従事者	建設従事者	運清・搬送従事者	・清掃従事者	・その他従事者	総数	管理職従事者	専門的業務従事者	事務職従事者	販売職従事者	販売職従事者	サービス従事者	保安従事者	農漁従事者	林業従事者	生工従事者	産程従事者	輸送・運搬従事者	建設従事者	運清・搬送従事者	・清掃従事者
総数	59,741	538	11,529	16,738	7,186	10,403	125	870	6,766	103	142	3,713	1,628	52,298	499	10,755	15,820	6,285	8,716	125	112	5,858	92	84	3,307	645						
農業、林業	928	2	1	65	7	1	-	817	9	1	-	25	-	161	2	1	53	5	1	-	67	7	1	-	24	-						
漁業、採石業、採砂業、利採取業	7	-	-	3	-	-	-	4	-	-	-	-	-	3	-	-	3	-	-	-	-	-	-	-	-	-						
建設業	6	1	-	5	-	-	-	-	-	-	-	-	-	6	1	-	5	-	-	-	-	-	-	-	-	-						
製造業	1,793	59	50	1,411	40	2	-	-	89	4	112	26	-	1,543	59	48	1,244	38	2	-	-	64	3	64	21	-						
電気・ガス・熱供給・水道業	7,850	93	183	1,952	146	8	-	2	5,074	-	5	387	-	7,100	92	182	1,862	133	6	-	2	4,456	-	4	363	-						
情報通信業	94	-	5	76	7	-	-	-	2	-	2	2	-	94	-	5	76	7	-	-	-	2	-	2	2	-						
運輸業、郵便業	832	7	339	397	51	-	-	-	25	-	-	12	1	787	7	309	385	49	-	-	-	24	-	-	12	1						
卸売業、小売業	1,001	11	3	529	10	13	-	-	25	71	-	338	1	970	11	3	521	10	13	-	-	25	66	-	320	1						
金融業、保険業	11,596	146	286	3,338	5,516	104	1	4	1,069	2	7	1,122	1	10,355	135	272	3,143	4,789	83	1	4	916	2	2	1,007	1						
不動産業、物品賃貸業	2,318	10	22	1,496	785	3	-	-	-	-	-	2	-	2,253	10	20	1,481	737	3	-	-	-	-	-	2	-						
学術研究、専門・技術サービス業	817	52	14	354	135	177	-	1	14	-	-	70	-	698	50	14	321	89	147	-	-	14	-	-	63	-						
宿泊業、飲食サービス業	1,544	14	361	910	26	34	1	26	116	1	12	43	-	1,241	14	199	788	20	33	1	26	108	1	9	42	-						
生活関連サービス業、娯楽業	4,411	29	56	132	152	3,648	-	2	76	-	-	316	-	3,557	18	56	126	145	2,837	-	-	73	-	-	302	-						
教育、支援業	2,888	25	89	361	190	1,930	1	5	63	5	2	217	-	2,033	19	74	345	151	1,205	1	5	42	2	1	188	-						
医療、福祉	4,057	13	2,779	824	8	360	8	4	8	2	1	50	-	3,699	9	2,440	814	8	356	8	4	8	2	1	49	-						
複合サービス業	13,167	37	7,064	1,873	12	3,958	-	1	50	5	-	165	2	12,784	34	6,871	1,752	10	3,902	-	1	50	5	-	157	2						
サービス業（他に分類されないもの）	512	3	12	427	28	4	-	-	2	-	-	35	1	506	3	12	421	28	4	-	-	2	-	-	35	1						
公務（他に分類されるものを除く）	2,751	29	117	1,325	66	153	17	1	136	11	1	877	18	2,320	28	101	1,220	60	116	17	1	59	9	1	694	14						
分類不能の産業	1,394	7	141	1,130	-	3	97	2	2	1	-	11	-	1,394	7	141	1,130	-	3	97	2	2	1	-	11	-						
	1,775	-	7	130	7	5	-	1	6	-	-	15	1,604	794	-	7	130	6	5	-	-	6	-	-	15	625						

3-13. 世帯の家族類型(16区分)、住宅の所有関係(6区分)別 住宅に住む一般世帯数及び一般世帯人員(3世代世帯-特掲)

平成27年10月1日基準日

世帯の家族類型 住宅の所有関係	総数	親 族 の み の 世 帯																	非親族を含む世帯	単世帯	3世代世帯(再掲)				
		核 家 族 世 帯						核 家 族 以 外 の 世 帯																	
		総数	夫婦のみ世帯	夫婦と子供がかなる世帯	男親と子供がかなる世帯	女親と子供がかなる世帯	総数	夫婦と親がかなる世帯	夫婦と親と同居する世帯	夫婦、と子供がかなる世帯	夫婦、同居する世帯	夫婦、同居する世帯(親、含まない)	夫婦、同居する世帯(親、含まない)	夫婦、同居する世帯(親、含まない)	夫婦、同居する世帯(親、含まない)	夫婦、同居する世帯(親、含まない)	夫婦、同居する世帯(親、含まない)	兄弟がかなる世帯				他に類する世帯			
世帯数																									
住宅に住む一般世帯	98,511	67,049	50,943	18,199	24,640	1,155	6,949	16,106	773	2,130	3,983	4,571	209	1,135	405	1,164	361	1,375	570	29,418	12,161				
主世帯	97,795	66,631	50,550	18,093	24,463	1,144	6,850	16,081	771	2,126	3,979	4,570	208	1,132	405	1,163	358	1,369	564	29,127	12,150				
持ち家	66,349	54,702	39,284	14,429	19,455	928	4,472	15,418	761	2,047	3,945	4,466	192	1,088	397	1,149	244	1,129	246	10,495	11,777				
公営・都市再生機構・公社の借家	2,786	1,567	1,492	382	416	44	650	75	-	8	1	7	-	4	-	-	12	43	8	1,150	51				
民営の借家	26,066	9,315	8,755	2,952	3,949	165	1,689	560	10	67	27	92	14	38	7	12	102	191	296	15,963	303				
給与住宅	2,594	1,047	1,019	330	643	7	39	28	-	4	6	5	2	2	1	2	-	6	14	1,519	19				
間借り	716	418	393	106	177	11	99	25	2	4	4	1	1	3	-	1	3	6	6	291	11				
世帯人員																									
住宅に住む一般世帯	256,480	220,936	144,641	36,398	89,400	2,621	16,222	76,295	3,092	6,390	23,449	21,492	692	5,405	2,371	7,879	742	4,783	1,551	29,418	63,761				
主世帯	254,902	219,667	143,472	36,186	88,724	2,596	15,966	76,195	3,084	6,378	23,426	21,487	688	5,392	2,371	7,872	736	4,761	1,536	29,127	63,707				
持ち家	200,034	185,735	111,919	28,858	70,759	2,100	10,202	73,816	3,044	6,141	23,234	21,005	637	5,185	2,334	7,784	504	3,948	800	10,495	62,082				
公営・都市再生機構・公社の借家	5,564	4,222	3,972	764	1,553	105	1,550	250	-	24	5	30	-	17	-	-	24	150	21	1,150	192				
民営の借家	44,456	26,464	24,459	5,904	14,062	377	4,116	2,005	40	201	151	427	43	181	32	76	208	646	673	15,963	1,335				
給与住宅	4,848	3,246	3,122	660	2,350	14	98	124	-	12	36	25	8	9	5	12	-	17	42	1,519	98				
間借り	1,578	1,269	1,169	212	676	25	256	100	8	12	23	5	4	13	-	7	6	22	15	291	54				

注) 総数には世帯の家族類型「不詳」を含む。

3-14. 世帯の家族類型（16区分）別65歳以上親族のいる一般世帯数

平成27年10月1日基準日

世帯の家族類型 65歳以上世帯員の有無別 一般世帯数	総数	親族のみの世帯																	親族を 含む世帯	単 独 世 帯	3世 代 世 帯 (再掲)
		核家族世帯						核家族以外の世帯													
		総数	夫婦 のみの 世帯	夫婦と 子供 かな 世帯	男親と 子供 かな 世帯	女親と 子供 かな 世帯	総数	夫婦と 両 かな 世帯	夫婦と ひとり 親 かな 世帯	夫婦、 と ひとり 親 かな 世帯	夫婦、 と ひとり 親 かな 世帯	夫婦、 と ひとり 親 かな 世帯	夫婦、 と ひとり 親 かな 世帯	夫婦、 と ひとり 親 かな 世帯	夫婦、 と ひとり 親 かな 世帯	夫婦、 と ひとり 親 かな 世帯	夫婦、 と ひとり 親 かな 世帯	夫婦、 と ひとり 親 かな 世帯			
65歳以上親族のいる一般世帯	45,520	35,348	20,903	11,371	5,496	717	3,319	14,445	706	2,072	3,633	4,265	176	936	356	1,012	133	1,156	244	9,928	11,058
世帯数	128,192	117,511	48,788	22,742	17,462	1,541	7,043	68,723	2,824	6,216	21,388	19,990	581	4,426	2,139	6,873	271	4,015	753	9,928	57,892
世帯人員	67,149	56,841	34,460	20,666	9,456	748	3,590	22,381	1,412	3,198	6,880	4,904	362	1,728	613	1,777	218	1,289	380	9,928	16,772
(再掲) 75歳以上親族のいる一般世帯	25,055	19,631	9,413	5,089	1,908	405	2,011	10,218	530	1,922	1,981	3,213	118	469	323	804	61	797	106	5,318	7,403
世帯数	73,797	68,125	21,203	10,178	5,944	852	4,229	46,922	2,120	5,766	11,412	14,745	397	2,187	1,975	5,458	126	2,736	354	5,318	37,953
世帯人員	31,782	26,333	13,577	8,195	2,954	405	2,023	12,756	987	1,974	3,342	3,236	196	754	431	940	82	814	131	5,318	9,303
(再掲) 85歳以上親族のいる一般世帯	8,387	6,761	2,174	1,006	304	141	723	4,587	242	1,277	458	1,382	40	111	196	537	19	325	37	1,589	2,934
世帯数	26,560	24,821	4,756	2,012	937	300	1,507	20,065	968	3,831	2,520	6,084	138	516	1,202	3,678	40	1,088	150	1,589	14,878
世帯人員	9,167	7,539	2,572	1,296	411	141	724	4,967	371	1,277	615	1,382	48	144	219	565	19	327	39	1,589	3,173

注) 総数は世帯の家族類型「不詳」を含む。

3-15. 労働力状態（8区分）、年齢（5歳階級）、男女別15歳以上人口

平成27年10月1日基準日

(1) 総数

年 齢 (5歳階級)	総 数	勞 働 力 人 口							非 勞 働 力 人 口				不 詳
		総 数	就 業 者					完 全 失 業 者	総 数	家 事	通 学	そ の 他	
			総 数	主 に 仕 事	家 事 の ほ か 仕 事	通 学 の か た わ ら 仕 事	休 業 者						
総 数	224, 119	134, 509	129, 888	110, 235	15, 743	1, 591	2, 319	4, 621	82, 630	27, 012	13, 682	41, 936	6, 980
15～19歳	12, 782	1, 532	1, 438	798	45	585	10	94	10, 769	72	10, 498	199	481
20～24	11, 383	7, 367	6, 947	5, 811	141	907	88	420	3, 340	246	2, 865	229	676
25～29	12, 070	10, 370	9, 883	9, 155	407	48	273	487	1, 112	694	186	232	588
30～34	14, 080	12, 034	11, 566	10, 317	788	14	447	468	1, 498	1, 198	35	265	548
35～39	16, 267	14, 049	13, 622	11, 971	1, 304	7	340	427	1, 556	1, 261	37	258	662
40～44	19, 026	16, 630	16, 128	14, 155	1, 820	8	145	502	1, 644	1, 316	11	317	752
45～49	16, 580	14, 519	14, 079	12, 262	1, 711	5	101	440	1, 490	1, 175	9	306	571
50～54	16, 336	14, 192	13, 809	12, 167	1, 524	4	114	383	1, 662	1, 313	3	346	482
55～59	15, 812	13, 146	12, 784	11, 120	1, 546	2	116	362	2, 230	1, 757	4	469	436
60～64	17, 302	12, 096	11, 662	9, 646	1, 882	4	130	434	4, 811	3, 106	8	1, 697	395
65～69	20, 229	10, 014	9, 621	7, 247	2, 163	1	210	393	9, 762	4, 738	5	5, 019	453
70～74	15, 880	4, 795	4, 670	3, 251	1, 257	3	159	125	10, 764	3, 844	6	6, 914	321
75～79	12, 943	2, 248	2, 196	1, 455	656	1	84	52	10, 396	2, 942	7	7, 447	299
80～84	11, 235	1, 037	1, 012	615	329	2	66	25	10, 007	2, 135	7	7, 865	191
85歳以上	12, 194	480	471	265	170	-	36	9	11, 589	1, 215	1	10, 373	125
(再掲)													
15～64歳	151, 638	115, 935	111, 918	97, 402	11, 168	1, 584	1, 764	4, 017	30, 112	12, 138	13, 656	4, 318	5, 591
65歳以上	72, 481	18, 574	17, 970	12, 833	4, 575	7	555	604	52, 518	14, 874	26	37, 618	1, 389
75歳以上	36, 372	3, 765	3, 679	2, 335	1, 155	3	186	86	31, 992	6, 292	15	25, 685	615

3-15. 労働力状態（8区分）、年齢（5歳階級）、男女別15歳以上人口（つづき）

平成27年10月1日基準日

（ 2 ） 男 性

年 齢 (5 歳 階 級)	総 数	勞 働 力 人 口							非 勞 働 力 人 口				不 詳
		総 数	就 業 者					完 全 失 業 者	総 数	家 事	通 学	そ の 他	
			総 数	主 に 仕 事	家 事 の ほ か 仕 事	通 学 の か た わ ら 仕 事	休 業 者						
総 数	107,191	73,139	70,147	66,530	1,760	993	864	2,992	30,290	2,840	7,609	19,841	3,762
15～19歳	6,758	881	815	466	22	319	8	66	5,682	33	5,542	107	195
20～24	6,109	3,670	3,433	2,739	36	623	35	237	2,090	37	1,898	155	349
25～29	5,978	5,356	5,052	4,957	29	31	35	304	291	28	117	146	331
30～34	6,976	6,464	6,183	6,105	35	10	33	281	234	32	19	183	278
35～39	8,156	7,595	7,341	7,263	36	2	40	254	234	39	11	184	327
40～44	9,502	8,859	8,558	8,479	35	3	41	301	264	47	6	211	379
45～49	8,193	7,628	7,355	7,254	44	-	57	273	271	72	2	197	294
50～54	8,038	7,497	7,262	7,139	51	2	70	235	269	57	1	211	272
55～59	7,676	7,032	6,783	6,652	65	1	65	249	387	91	3	293	257
60～64	8,401	6,904	6,591	6,314	187	1	89	313	1,244	237	5	1,002	253
65～69	9,762	5,990	5,671	5,071	457	-	143	319	3,490	550	-	2,940	282
70～74	7,526	2,940	2,837	2,359	362	-	116	103	4,365	579	2	3,784	221
75～79	5,752	1,397	1,363	1,097	205	1	60	34	4,167	450	-	3,717	188
80～84	4,604	644	628	454	126	-	48	16	3,858	364	3	3,491	102
85歳以上	3,760	282	275	181	70	-	24	7	3,444	224	-	3,220	34
(再掲)													
15～64歳	75,787	61,886	59,373	57,368	540	992	473	2,513	10,966	673	7,604	2,689	2,935
65歳以上	31,404	11,253	10,774	9,162	1,220	1	391	479	19,324	2,167	5	17,152	827
75歳以上	14,116	2,323	2,266	1,732	401	1	132	57	11,469	1,038	3	10,428	324

3-15. 労働力状態（8区分）、年齢（5歳階級）、男女別15歳以上人口（つづき）

平成27年10月1日基準日

(3) 女性

年 齢 (5 歳 階 級)	総 数	勞 働 力 人 口							非 勞 働 力 人 口				不 詳
		総 数	就 業 者					完 全 失 業 者	総 数	家 事	通 学	そ の 他	
			総 数	主 に 仕 事	家 事 の ほ か 仕 事	通 学 の か た わ ら 仕 事	休 業 者						
総 数	116,928	61,370	59,741	43,705	13,983	598	1,455	1,629	52,340	24,172	6,073	22,095	3,218
15～19歳	6,024	651	623	332	23	266	2	28	5,087	39	4,956	92	286
20～24	5,274	3,697	3,514	3,072	105	284	53	183	1,250	209	967	74	327
25～29	6,092	5,014	4,831	4,198	378	17	238	183	821	666	69	86	257
30～34	7,104	5,570	5,383	4,212	753	4	414	187	1,264	1,166	16	82	270
35～39	8,111	6,454	6,281	4,708	1,268	5	300	173	1,322	1,222	26	74	335
40～44	9,524	7,771	7,570	5,676	1,785	5	104	201	1,380	1,269	5	106	373
45～49	8,387	6,891	6,724	5,008	1,667	5	44	167	1,219	1,103	7	109	277
50～54	8,298	6,695	6,547	5,028	1,473	2	44	148	1,393	1,256	2	135	210
55～59	8,136	6,114	6,001	4,468	1,481	1	51	113	1,843	1,666	1	176	179
60～64	8,901	5,192	5,071	3,332	1,695	3	41	121	3,567	2,869	3	695	142
65～69	10,467	4,024	3,950	2,176	1,706	1	67	74	6,272	4,188	5	2,079	171
70～74	8,354	1,855	1,833	892	895	3	43	22	6,399	3,265	4	3,130	100
75～79	7,191	851	833	358	451	-	24	18	6,229	2,492	7	3,730	111
80～84	6,631	393	384	161	203	2	18	9	6,149	1,771	4	4,374	89
85歳以上	8,434	198	196	84	100	-	12	2	8,145	991	1	7,153	91
(再掲)													
15～64歳	75,851	54,049	52,545	40,034	10,628	592	1,291	1,504	19,146	11,465	6,052	1,629	2,656
65歳以上	41,077	7,321	7,196	3,671	3,355	6	164	125	33,194	12,707	21	20,466	562
75歳以上	22,256	1,442	1,413	603	754	2	54	29	20,523	5,254	12	15,257	291

3-16. 産業(大分類)、従業上の地位(8区分)、男女別15歳以上就業者数

平成27年10月1日基準日

(1) 総数

産業(大分類)	総数	雇 用 者				役 員	雇 入 の 有 る 業 主	雇 入 の 無 い 業 主	家 族 従 業 者	家 庭 内 職 者	不 詳
		総 数	正 規 の 職 員 ・ 従 業 員	労 働 者 派 遣 事 業 所 の 派 遣 社 員	パ ー ト ・ ア ル バ イ ト ・ そ の 他						
総 数	129,888	103,203	71,268	2,748	29,187	7,917	2,798	9,009	4,307	311	2,343
農 業 , 林 業	2,764	593	324	14	255	52	108	1,151	853	-	7
漁 業	60	30	23	-	7	1	3	20	6	-	-
鉱 業 , 採 石 業 , 砂 利 採 取 業	22	16	14	-	2	6	-	-	-	-	-
建 設 業	10,657	6,763	6,003	61	699	1,467	419	1,571	391	-	46
製 造 業	22,253	18,976	14,772	926	3,278	1,539	227	700	454	254	103
電 気 ・ ガ ス ・ 熱 供 給 ・ 水 道 業	627	623	584	11	28	4	-	-	-	-	-
情 報 通 信 業	2,639	2,303	1,907	104	292	201	11	113	6	-	5
運 輸 業 , 郵 便 業	5,265	4,781	3,530	112	1,139	211	22	206	19	-	26
卸 売 業 , 小 売 業	22,922	18,102	10,578	299	7,225	2,097	491	1,238	933	-	61
金 融 業 , 保 険 業	4,136	3,827	3,200	71	556	140	25	113	14	-	17
不 動 産 業 , 物 品 賃 貸 業	1,949	1,243	809	28	406	366	32	210	91	-	7
学 術 研 究 , 専 門 ・ 技 術 サ ー ビ ス 業	3,993	2,617	2,112	56	449	387	216	577	186	-	10
宿 泊 業 , 飲 食 サ ー ビ ス 業	7,060	5,194	1,487	51	3,656	293	474	526	538	-	35
生 活 関 連 サ ー ビ ス 業 , 娯 楽 業	4,719	3,102	1,557	51	1,494	210	242	804	335	7	19
教 育 , 学 習 支 援 業	6,918	6,363	4,513	77	1,773	77	84	341	34	-	19
医 療 , 福 祉	17,236	16,060	11,072	386	4,602	329	304	257	224	-	62
複 合 サ ー ビ ス 事 業	1,258	1,229	821	15	393	17	3	4	1	-	4
サ ー ビ ス 業 (他 に 分 類 さ れ な い も の)	6,945	5,250	3,280	213	1,757	488	94	882	152	50	29
公 務 (他 に 分 類 さ れ る も の を 除 く)	4,708	4,708	4,104	64	540	-	-	-	-	-	-
分 類 不 能 の 産 業	3,757	1,423	578	209	636	32	43	296	70	-	1,893
(再掲) 第1次産業	2,824	623	347	14	262	53	111	1,171	859	-	7
(再掲) 第2次産業	32,932	25,755	20,789	987	3,979	3,012	646	2,271	845	254	149
(再掲) 第3次産業	90,375	75,402	49,554	1,538	24,310	4,820	1,998	5,271	2,533	57	294

3-16. 産業(大分類)、従業上の地位(8区分)、男女別15歳以上就業者数(つづき)

平成27年10月1日基準日

(2) 男性

産業(大分類)	総数	雇 用 者				役員	雇 入 の 有 る 業 主	雇 入 の 無 い 業 主	家 族 従 業 者	家 庭 内 職 者	不 詳
		総 数	正 規 の 職 員 ・ 従 業 員	労 働 者 派 遣 事 業 所 の 派 遣 社 員	パ ー ト ・ ア ル バ イ ト ・ そ の 他						
総 数	70,147	52,911	44,191	1,016	7,704	5,911	2,247	6,756	964	30	1,328
農 業 , 林 業	1,836	437	254	12	171	47	106	1,031	209	-	6
漁 業	53	27	23	-	4	1	3	20	2	-	-
鉱 業 , 採 石 業 , 砂 利 採 取 業	16	11	11	-	-	5	-	-	-	-	-
建 設 業	8,864	5,534	5,052	23	459	1,153	417	1,562	157	-	41
製 造 業	14,403	12,236	10,678	520	1,038	1,179	208	579	112	26	63
電 気 ・ ガ ス ・ 熱 供 給 ・ 水 道 業	533	529	514	3	12	4	-	-	-	-	-
情 報 通 信 業	1,807	1,547	1,419	30	98	170	8	77	1	-	4
運 輸 業 , 郵 便 業	4,264	3,854	3,133	68	653	168	22	195	3	-	22
卸 売 業 , 小 売 業	11,326	8,324	6,676	87	1,561	1,520	393	876	179	-	34
金 融 業 , 保 険 業	1,818	1,604	1,544	7	53	110	19	73	5	-	7
不 動 産 業 , 物 品 賃 貸 業	1,132	673	469	16	188	238	26	175	17	-	3
学 術 研 究 , 専 門 ・ 技 術 サ ー ビ ス 業	2,449	1,452	1,334	22	96	311	194	457	28	-	7
宿 泊 業 , 飲 食 サ ー ビ ス 業	2,649	1,751	867	11	873	179	314	279	111	-	15
生 活 関 連 サ ー ビ ス 業 , 娯 楽 業	1,831	1,145	792	19	334	134	135	349	57	-	11
教 育 , 学 習 支 援 業	2,861	2,692	2,218	18	456	49	25	81	6	-	8
医 療 , 福 祉	4,069	3,392	2,825	40	527	213	261	171	18	-	14
複 合 サ ー ビ ス 事 業	746	724	564	10	150	16	1	2	-	-	3
サ ー ビ ス 業 (他 に 分 類 さ れ な い も の)	4,194	3,028	2,289	64	675	390	81	632	40	4	19
公 務 (他 に 分 類 さ れ る も の を 除 く)	3,314	3,314	3,171	9	134	-	-	-	-	-	-
分 類 不 能 の 産 業	1,982	637	358	57	222	24	34	197	19	-	1,071
(再掲) 第1次産業	1,889	464	277	12	175	48	109	1,051	211	-	6
(再掲) 第2次産業	23,283	17,781	15,741	543	1,497	2,337	625	2,141	269	26	104
(再掲) 第3次産業	42,993	34,029	27,815	404	5,810	3,502	1,479	3,367	465	4	147

3-16. 産業(大分類)、従業上の地位(8区分)、男女別15歳以上就業者数(つづき)

平成27年10月1日基準日

(3) 女性

産業(大分類)	総数	雇 用 者				役 員	雇 入 の 有 る 業 主	雇 入 の 無 い 業 主	家 族 従 業 者	家 庭 内 職 者	不 詳
		総 数	正 規 の 職 員 ・ 従 業 員	労 働 者 派 遣 事 業 所 の 派 遣 社 員	パ ー ト ・ ア ル バ イ ト ・ そ の 他						
総 数	59,741	50,292	27,077	1,732	21,483	2,006	551	2,253	3,343	281	1,015
農 業 , 林 業	928	156	70	2	84	5	2	120	644	-	1
漁 業	7	3	-	-	3	-	-	-	4	-	-
鉱 業 , 採 石 業 , 砂 利 採 取 業	6	5	3	-	2	1	-	-	-	-	-
建 設 業	1,793	1,229	951	38	240	314	2	9	234	-	5
製 造 業	7,850	6,740	4,094	406	2,240	360	19	121	342	228	40
電 気 ・ ガ ス ・ 熱 供 給 ・ 水 道 業	94	94	70	8	16	-	-	-	-	-	-
情 報 通 信 業	832	756	488	74	194	31	3	36	5	-	1
運 輸 業 , 郵 便 業	1,001	927	397	44	486	43	-	11	16	-	4
卸 売 業 , 小 売 業	11,596	9,778	3,902	212	5,664	577	98	362	754	-	27
金 融 業 , 保 険 業	2,318	2,223	1,656	64	503	30	6	40	9	-	10
不 動 産 業 , 物 品 賃 貸 業	817	570	340	12	218	128	6	35	74	-	4
学 術 研 究 , 専 門 ・ 技 術 サ ー ビ ス 業	1,544	1,165	778	34	353	76	22	120	158	-	3
宿 泊 業 , 飲 食 サ ー ビ ス 業	4,411	3,443	620	40	2,783	114	160	247	427	-	20
生 活 関 連 サ ー ビ ス 業 , 娯 楽 業	2,888	1,957	765	32	1,160	76	107	455	278	7	8
教 育 , 学 習 支 援 業	4,057	3,671	2,295	59	1,317	28	59	260	28	-	11
医 療 , 福 祉	13,167	12,668	8,247	346	4,075	116	43	86	206	-	48
複 合 サ ー ビ ス 事 業	512	505	257	5	243	1	2	2	1	-	1
サ ー ビ ス 業 (他 に 分 類 さ れ な い も の)	2,751	2,222	991	149	1,082	98	13	250	112	46	10
公 務 (他 に 分 類 さ れ る も の を 除 く)	1,394	1,394	933	55	406	-	-	-	-	-	-
分 類 不 能 の 産 業	1,775	786	220	152	414	8	9	99	51	-	822
(再掲) 第1次産業	935	159	70	2	87	5	2	120	648	-	1
(再掲) 第2次産業	9,649	7,974	5,048	444	2,482	675	21	130	576	228	45
(再掲) 第3次産業	47,382	41,373	21,739	1,134	18,500	1,318	519	1,904	2,068	53	147

3-17. 人口集中地区人口及び面積

各年10月1日基準日

調査年	人口	全域に占める人口割合	面積	全域に占める面積割合	人口密度 (1km ² 当たり)
	人	%	km ²	%	人
昭和 35 年	104,373	69.7	10.30	7.0	10,133.3
40 年	109,234	64.4	10.50	5.5	10,403.2
45 年	115,881	57.8	12.80	4.6	9,053.2
50 年	132,534	57.3	18.70	5.5	7,087.4
55 年	142,169	59.0	23.00	6.8	6,181.3
60 年	143,981	57.5	23.50	6.9	6,126.9
平成 2 年	159,985	63.3	28.30	8.3	5,653.2
7 年	165,140	64.6	29.50	8.7	5,601.8
12 年	164,433	65.2	30.70	9.0	5,356.1
17 年	162,773	60.5	31.23	5.8	5,212.1
22 年	167,518	62.8	33.08	6.2	5,064.0
27 年	177,268	66.7	36.37	6.8	4,874.0

4-1. <年次別> 事業所数・従業者数

年次	総数		民 営		国・地方公共団体	
	事業所数	従業者数	事業所数	従業者数	事業所数	従業者数
昭和 35 年	11,217	74,638	10,936	68,051	281	6,587
38 年	12,085	89,673	11,834	82,828	251	6,845
41 年	13,170	99,966	12,847	91,544	323	8,422
44 年	14,757	108,623	14,403	99,372	354	9,251
47 年	15,583	125,128	15,129	109,645	454	15,483
50 年	16,353	129,583	15,859	114,178	494	15,405
53 年	17,740	134,230	17,243	118,953	497	15,277
56 年	18,637	145,397	18,138	130,183	499	15,214
61 年	19,303	148,856	18,832	135,179	471	13,677
平成 3 年	19,212	159,221	18,764	145,592	448	13,629
8 年	19,058	166,208	18,620	151,666	438	14,542
11 年	17,616	141,413	17,616	141,413
13 年	17,651	154,688	17,171	140,634	480	14,054
16 年	15,714	133,378	15,714	133,378
18 年	17,381	157,702	16,873	144,601	508	13,101
21 年	17,791	167,177	17,365	153,830	426	13,347
24 年	16,100	146,810	16,100	146,810
26 年	16,581	162,048	16,158	149,148	423	12,900
28 年	15,789	...	15,789	149,061

注) 平成18年以降は旧美山町・旧越廼村・旧清水町の数値を含む。

平成11年、16年事業所・企業統計調査は簡易調査として実施したため、民営事業所のみ。

平成18年で事業所・企業統計調査は廃止され、平成21年以降は経済センサスを実施した。

平成21年経済センサス-基礎調査および平成24年経済センサス-活動調査は、従来の事業所・企業統計調査とは異なる調査手法で実施したことから、事業所・企業統計調査との差数がすべて増加・減少を示すものではない。

平成24年、28年経済センサス-活動調査においては、「公務」に類する集計がされていない。

平成28年経済センサス-活動調査は、国・地方公共団体の事業所を調査対象としていない。

資料 経済センサス-基礎調査、経済センサス-活動調査、事業所・企業統計調査

4-2. <産業大分類別> 事業所数・従業上の地位、男女別従業者数

平成28年6月1日基準日

産業小分類, 従業者規模	総数(経営組織)							個人						
	事業所数	従業者数 (人)(注)	(従業者数) 男(人)	(従業者数) 女(人)	(従業者数) うち常用雇用 者 (人)(注)	(従業者数) うち常用雇用者 (人)(注)		事業所数	従業者数 (人)(注)	(従業者数) 男(人)	(従業者数) 女(人)	(従業者数) うち常用雇用 者 (人)(注)	(従業者数) うち常用雇用者 (人)(注)	
						(従業者数) うち常用雇用者 男(人)	(従業者数) うち常用雇用者 女(人)						(従業者数) うち常用雇用者 男(人)	(従業者数) うち常用雇用者 女(人)
A~R 全産業(公務を除く)	15,789	149,061	79,066	69,164	125,755	64,293	60,673	5,768	16,352	7,425	8,883	8,336	2,845	5,470
A~B 農林漁業	56	743	600	138	402	274	123	-	-	-	-	-	-	-
C 鉱業, 採石業, 砂利採取業	7	32	21	11	17	12	5	-	-	-	-	-	-	-
D 建設業	1,525	11,445	9,287	2,154	8,870	7,296	1,571	397	902	731	170	366	273	93
E 製造業	1,441	20,796	12,977	7,583	18,066	11,069	6,764	429	1,193	666	527	547	222	325
F 電気・ガス・熱供給・水道業	5	396	338	58	396	338	58	-	-	-	-	-	-	-
G 情報通信業	195	3,411	2,358	1,045	3,157	2,154	996	14	33	21	9	18	9	7
H 運輸業, 郵便業	310	7,119	5,967	1,133	6,564	5,571	975	57	80	63	17	7	4	3
I 卸売業, 小売業	4,305	34,043	17,939	16,072	28,384	14,504	13,855	1,363	4,169	2,009	2,153	2,118	861	1,257
J 金融業, 保険業	394	5,552	2,520	3,029	5,198	2,224	2,971	37	63	37	26	17	6	11
K 不動産業, 物品賃貸業	697	2,900	1,638	1,259	1,832	970	859	179	288	172	116	46	17	29
L 学術研究, 専門・技術サービス業	757	4,136	2,560	1,559	3,105	1,762	1,327	387	1,070	551	517	621	180	440
M 宿泊業, 飲食サービス業	1,977	13,787	5,606	8,118	11,088	4,348	6,680	1,251	4,286	1,666	2,610	2,421	841	1,573
N 生活関連サービス業, 娯楽業	1,333	6,418	2,673	3,741	4,757	1,918	2,839	878	1,658	615	1,039	600	172	428
O 教育, 学習支援業	413	4,626	2,143	2,459	4,141	1,928	2,191	218	474	137	335	213	56	157
P 医療, 福祉	1,024	20,340	4,993	15,116	19,062	4,227	14,615	411	1,705	485	1,218	1,212	126	1,085
Q 複合サービス事業	116	1,431	758	577	1,291	660	541	7	15	3	10	7	1	5
R サービス業(他に分類されないもの)	1,234	11,886	6,688	5,112	9,425	5,038	4,303	140	416	269	136	143	77	57

資料 経済センサス-活動調査

注) 従業者数の総数には男女の別が不詳の従業者を含むため、男性と女性の合計は総数と一致しない。

4-3. <産業大分類別>事業所数・従業者数推移(民営)

産 業 大 分 類		平成3年	平成8年	平成11年	平成13年	
事 業 所 数	総 数	18,764	18,620	17,616	17,171	
	第 一 次 産 業	農 業	12	17	19	17
		林 業	5	4	5	3
		漁 業	2	1	1	1
	第 二 次 産 業	鉱 業	16	10	10	10
		建 設 業 製 造 業	1,692 2,353	1,912 2,259	1,831 2,008	1,781 1,865
	第 三 次 産 業	電 気 ・ ガ ス ・ 熱 供 給 ・ 水 道 業	7	5	5	4
		運 輸 通 信 業	423	456	441	467
		卸 売 ・ 小 売 業 、 飲 食 店	8,773	8,323	7,759	7,428
		金 融 ・ 保 険 業	447	443	424	422
不 動 産 業		445	474	477	467	
サ ー ビ ス 業		4,589	4,716	4,636	4,706	

産 業 大 分 類		平成3年	平成8年	平成11年	平成13年	
従 業 者 数	総 数	145,592	151,666	141,413	140,634	
	第 一 次 産 業	農 業	120	111	186	138
		林 業	55	40	69	27
		漁 業	3	2	14	13
	第 二 次 産 業	鉱 業	163	75	68	51
		建 設 業 製 造 業	14,728 30,357	16,948 29,028	15,446 24,564	15,205 23,539
	第 三 次 産 業	電 気 ・ ガ ス ・ 熱 供 給 ・ 水 道 業	292	439	406	471
		運 輸 通 信 業	8,934	8,504	7,664	7,514
		卸 売 ・ 小 売 業 、 飲 食 店	49,813	51,972	48,595	48,872
		金 融 ・ 保 険 業	8,460	6,882	5,583	5,990
不 動 産 業		1,502	1,353	1,340	1,407	
サ ー ビ ス 業		31,165	36,312	37,478	37,407	

4-3. <産業大分類別>事業所数・従業者数推移(民営)(つづき)

産 業 大 分 類		平 成 16 年	平 成 18 年	
事 業 所 数	総 数	16,446	16,873	
	第 一 次 産 業	農 業	16	16
		林 業	5	5
		漁 業	2	2
	第 二 次 産 業	鉱 業	8	11
		建 設 業 製 造 業	1,827 1,796	1,820 1,738
	第 三 次 産 業	電 気 ・ ガ ス ・ 熱 供 給 ・ 水 道 業	3	3
		情 報 通 信 業	161	168
		運 輸 業	326	334
		卸 売 ・ 小 売 業	4,990	5,018
金 融 ・ 保 険 業		377	373	
不 動 産 業		499	528	
飲 食 店 , 宿 泊 業		2,007	2,101	
医 療 , 福 祉		647	721	
教 育 , 学 習 支 援 業		360	419	
複 合 サ ー ビ ス 事 業 サ ー ビ ス 業 (他 に 分 類 さ れ な い も の)		145 3,277	192 3,424	
産 業 大 分 類		平 成 16 年	平 成 18 年	
従 業 者 数	総 数	137,728	144,601	
	第 一 次 産 業	農 業	82	170
		林 業	47	77
		漁 業	37	23
	第 二 次 産 業	鉱 業	39	53
		建 設 業 製 造 業	14,134 23,098	13,878 22,596
	第 三 次 産 業	電 気 ・ ガ ス ・ 熱 供 給 ・ 水 道 業	429	302
		情 報 通 信 業	3,319	3,617
		運 輸 業	6,995	7,714
		卸 売 ・ 小 売 業	36,079	36,724
金 融 ・ 保 険 業		5,055	5,058	
不 動 産 業		1,575	1,585	
飲 食 店 , 宿 泊 業		10,859	11,737	
医 療 , 福 祉		12,404	13,379	
教 育 , 学 習 支 援 業		3,159	4,044	
複 合 サ ー ビ ス 事 業 サ ー ビ ス 業 (他 に 分 類 さ れ な い も の)		1,251 19,166	2,236 21,408	

4-3. <産業大分類別>事業所数・従業者数推移(民営)(つづき)

産業大分類		平成21年	平成24年	平成26年	平成28年	
事業所数	総数	17,365	16,100	16,158	15,789	
	第一次産業	農業, 林業	53	52	54	53
		漁業	2	1	1	3
		農業, 林業, 漁業間格付不能	-	2	-	-
	第二次産業	鉱業, 採石業, 砂利採取業	11	8	7	7
		建設業	1,831	1,635	1,587	1,525
		製造業	1,672	1,486	1,490	1,441
	第三次産業	電気・ガス・熱供給・水道業	5	5	4	5
		情報通信業	224	205	207	195
		運輸業, 郵便業	354	332	323	310
		卸売業, 小売業	4,926	4,506	4,478	4,305
		金融業, 保険業	416	415	415	394
		不動産業, 物品賃貸業	811	743	729	697
		学術研究, 専門・技術サービス業	775	733	744	757
宿泊業, 飲食サービス業		2,183	1,960	1,996	1,977	
生活関連サービス業, 娯楽業		1,428	1,341	1,359	1,333	
教育, 学習支援業		416	405	410	413	
医療, 福祉		806	829	974	1,024	
複合サービス事業	133	120	118	116		
サービス業(他に分類されないもの)	1,319	1,322	1,262	1,234		

産業大分類		平成21年	平成24年	平成26年	平成28年	
従業者数	総数	153,830	146,810	149,148	149,061	
	第一次産業	農業, 林業	640	604	681	694
		漁業	25	23	15	49
		農業, 林業, 漁業間格付不能	-	52	-	-
	第二次産業	鉱業, 採石業, 砂利採取業	58	48	36	32
		建設業	13,455	11,580	11,499	11,445
		製造業	21,268	20,941	20,188	20,796
	第三次産業	電気・ガス・熱供給・水道業	425	422	370	396
		情報通信業	3,184	3,241	3,178	3,411
		運輸業, 郵便業	8,513	7,551	7,427	7,119
		卸売業, 小売業	37,723	35,167	35,680	34,043
		金融業, 保険業	5,801	5,894	5,348	5,552
		不動産業, 物品賃貸業	3,481	3,154	3,097	2,900
		学術研究, 専門・技術サービス業	4,131	3,854	4,142	4,136
宿泊業, 飲食サービス業		14,517	12,899	13,544	13,787	
生活関連サービス業, 娯楽業		6,963	7,340	6,580	6,418	
教育, 学習支援業		4,585	4,303	4,314	4,626	
医療, 福祉		15,728	17,464	20,307	20,340	
複合サービス事業	990	860	1,385	1,431		
サービス業(他に分類されないもの)	12,343	11,413	11,357	11,886		

注) 平成16年以降は旧美山町・旧越廼村・旧清水町の数値を含む。

平成18年で事業所・企業統計調査は廃止され、平成21年は経済センサス-基礎調査を実施した。

平成21年経済センサス-基礎調査は、従来の事業所・企業統計調査とは異なる調査手法で実施したことから、事業所・企業統計調査との差数がすべて増加・減少を示すものではない。

平成21年、平成26年は経済センサス-基礎調査が実施された。

平成24年、平成28年は経済センサス-活動調査が実施された。

資料：経済センサス-基礎調査、経済センサス-活動調査、事業所・企業統計調査

4-4. <従業員規模別>事業所数・従業員数推移（民営）

規 模		平成11年	平成13年	平成16年	平成18年	平成21年	平成24年	平成26年	平成28年
事業所数	総 数	17,616	17,171	16,446	16,873	17,365	16,100	16,158	15,789
	0 人	-	9	18	21
	1~4 人	11,002	10,553	10,007	10,237	10,304	9,420	9,421	9,044
	5~9 人	3,428	3,411	3,286	3,316	3,455	3,210	3,226	3,163
	10~19 人	1,809	1,838	1,784	1,880	2,007	1,891	1,895	1,911
	20~29 人	593	576	570	618	644	615	620	667
	30~49 人	422	439	409	412	448	422	471	465
	50~99 人	240	220	244	245	287	276	276	280
	100~199 人	84	87	93	102	109	100	104	109
	200~299 人	21	21	21	25	31	26	24	24
	300人 以上	17	17	14	17	16	21	22	21
派遣従業員のみ		64	119	99	105

規 模		平成11年	平成13年	平成16年	平成18年	平成21年	平成24年	平成26年	平成28年
従業員数	総 数	141,413	140,634	137,728	144,601	153,830	146,810	149,148	149,061
	1~4 人	23,357	23,368	21,822	22,373	22,243	20,561	20,240	19,365
	5~9 人	22,319	22,178	21,367	21,601	22,475	20,988	21,242	20,834
	10~19 人	24,065	24,433	23,838	25,196	27,146	25,407	25,486	25,682
	20~29 人	14,098	13,750	13,454	14,687	15,277	14,672	14,801	15,921
	30~49 人	15,945	16,702	15,316	15,380	16,819	15,898	17,545	17,171
	50~99 人	16,550	15,157	16,480	16,297	19,383	18,382	18,816	18,962
	100~199 人	11,846	12,083	12,819	14,198	15,117	13,942	14,462	15,014
	200~299 人	4,938	4,868	4,944	5,975	7,193	6,165	5,707	5,646
300人 以上	8,295	8,095	7,688	8,894	8,177	10,795	10,849	10,466	

注) 平成16年以降は旧美山町・旧越廼村・旧清水町の数値を含む。

平成18年で事業所・企業統計調査は廃止され、平成21年は経済センサス-基礎調査を実施した。

平成21年経済センサス-基礎調査は、従来の事業所・企業統計調査とは異なる調査手法で実施したことから、事業所・企業統計調査との差数がすべて増加・減少を示すものではない。

平成21年、平成26年は経済センサス-基礎調査が実施された。

平成24年、平成29年は経済センサス-活動調査が実施された。

資料 経済センサス-基礎調査、経済センサス-活動調査、事業所・企業統計調査

4-5. <産業中分類別> 常用雇用者規模別事業所数・従業者数（民営）

平成28年6月1日基準日

産業中分類	総数		0人		1～4人		5～9人		10～19人		20～29人		30人以上	
	事業所数	従業者数	事業所数	従業者数	事業所数	従業者数	事業所数	従業者数	事業所数	従業者数	事業所数	従業者数	事業所数	従業者数
A～R 全産業	15,789	149,061	4,517	7,134	5,817	19,940	2,441	19,004	1,607	24,197	591	14,927	816	63,859
A 農業	53	694	11	133	20	129	11	90	5	138	3	72	3	132
01 農	43	569	9	127	18	123	8	68	4	123	2	51	2	77
02 林業	10	125	2	6	2	6	3	22	1	15	1	21	1	55
B 漁業	3	49	-	-	-	-	1	11	2	38	-	-	-	-
03 漁業（水産養殖業を除く）	2	31	-	-	-	-	1	11	1	20	-	-	-	-
04 水産養殖業	1	18	-	-	-	-	-	-	1	18	-	-	-	-
C 鉱業、採石業、砂利採取業	7	32	3	6	2	9	2	17	-	-	-	-	-	-
05 鉱業、採石業、砂利採取業	7	32	3	6	2	9	2	17	-	-	-	-	-	-
D 建設業	1,525	11,445	378	615	615	2,264	278	2,289	156	2,398	52	1,372	46	2,507
06 総合工事業	641	5,052	116	203	263	971	140	1,139	81	1,240	21	530	20	969
07 職別工事業（設備工事業を除く）	488	2,726	164	240	195	712	73	625	40	626	10	270	6	253
08 設備工事業	396	3,667	98	172	157	581	65	525	35	532	21	572	20	1,285
E 製造業	1,441	20,796	336	587	490	1,835	246	2,057	174	2,644	63	1,622	132	12,051
09 食料品製造業	143	2,200	29	63	40	183	38	346	20	309	4	103	12	1,196
10 飲料・たばこ・飼料製造業	17	92	4	14	8	45	4	23	1	10	-	-	-	-
11 繊維工業	338	5,460	82	147	105	371	53	441	41	620	18	478	39	3,403
12 木材・木製品製造業（家具を除く）	60	503	17	28	26	93	11	90	5	73	-	-	1	219
13 家具・装備品製造業	51	205	23	33	19	58	7	58	1	16	-	-	1	40
14 パルプ・紙・紙加工品製造業	35	364	4	4	14	56	4	28	5	77	7	160	1	39
15 印刷・同関連業	137	1,478	39	63	48	166	12	101	21	316	7	177	10	655
16 化学工業	29	1,348	3	4	4	10	4	32	7	101	1	20	10	1,181
17 石油製品・石炭製品製造業	4	33	-	-	-	-	3	22	1	11	-	-	-	-
18 プラスチック製品製造業*	78	1,727	14	24	22	86	15	123	10	164	3	76	14	1,254
19 ゴム製品製造業	11	72	3	4	5	16	2	17	-	-	-	-	1	35
20 なめし革・同製品・毛皮製造業	-	-	-	-	-	-	-	-	-	-	-	-	-	-
21 窯業・土石製品製造業	38	371	10	22	11	41	5	46	7	108	4	96	1	58
22 鉄鋼業	15	112	3	5	6	21	2	15	3	46	1	25	-	-
23 非鉄金属製造業	13	229	1	1	6	18	-	-	2	33	1	28	3	149
24 金属製品製造業	129	1,495	25	37	45	160	27	221	22	335	4	112	6	630
25 はん用機械器具製造業	21	183	4	8	9	41	4	37	3	43	-	-	1	54
26 生産用機械器具製造業	116	1,837	25	47	40	145	21	164	11	173	6	161	13	1,147
27 業務用機械器具製造業	14	285	1	1	5	19	3	24	-	-	2	54	3	187
28 電子部品・デバイス・電子回路製造業	14	985	2	3	2	7	2	17	1	17	1	23	6	918
29 電気機械器具製造業	30	284	9	10	10	42	6	52	3	46	1	30	1	104
30 情報通信機械器具製造業	3	6	1	1	2	5	-	-	-	-	-	-	-	-
31 輸送用機械器具製造業	11	239	2	4	4	23	3	27	-	-	-	-	2	185
32 その他製造業	134	1,288	35	64	59	229	20	173	10	146	3	79	7	597

4-5. <産業中分類別> 常用雇用者規模別事業所数・従業者数（民営）（つづき）

平成28年6月1日基準日

産 業 中 分 類	総 数		0 人		1 ～ 4 人		5 ～ 9 人		10 ～ 19 人		20 ～ 29 人		30 人 以上	
	事業所数	従業者数	事業所数	従業者数	事業所数	従業者数	事業所数	従業者数	事業所数	従業者数	事業所数	従業者数	事業所数	従業者数
F 電気・ガス・熱供給・水道業	5	396	-	-	1	1	-	-	2	29	-	-	2	366
33 電気業	3	384	-	-	***	***	-	-	1	18	-	-	2	366
34 ガス業	-	-	-	-	-	-	-	-	-	-	-	-	-	-
35 熱供給業	-	-	-	-	-	-	-	-	-	-	-	-	-	-
36 水道業	2	12	-	-	1	1	-	-	1	11	-	-	-	-
G 情報通信業	195	3,411	20	32	86	263	33	235	27	394	5	140	24	2,347
37 通信業	12	721	-	-	3	8	1	5	2	34	1	23	5	651
38 放送業	10	395	-	-	2	6	1	5	4	56	-	-	3	328
39 情報サービス業	97	1,594	12	23	35	114	21	149	14	213	4	117	11	978
40 インターネット随伴サービス業	14	55	3	3	8	25	2	14	1	13	-	-	-	-
41 映像・音声・文字情報制作業	62	646	5	6	38	110	8	62	6	78	-	-	5	390
H 運輸業	310	7,119	61	76	50	181	53	427	61	932	28	728	57	4,775
42 鉄道業	18	512	-	-	9	26	5	35	2	26	-	-	2	425
43 道路旅客運送業	74	828	50	60	3	14	4	32	4	59	5	138	8	525
44 道路貨物運送業	165	4,693	9	14	24	104	33	277	39	605	21	543	39	3,150
45 水運業	-	-	-	-	-	-	-	-	-	-	-	-	-	-
46 航空運輸業	-	-	-	-	-	-	-	-	-	-	-	-	-	-
47 倉庫業	30	424	1	-	9	21	5	36	10	160	-	-	5	207
48 運輸に附帯するサービス業	20	235	1	2	5	16	5	38	6	82	2	47	1	50
49 郵便業（信書便事業を含む）	3	427	-	-	-	-	1	9	-	-	-	-	2	418
I 卸売業、小売業	4,305	34,043	1,093	1,802	1,663	5,468	737	5,498	481	7,060	162	4,092	169	10,123
50 各種商品卸売業	2	84	-	-	-	-	-	-	1	15	-	-	1	69
51 繊維・衣服等卸売業	192	1,217	45	85	90	285	33	265	15	242	6	144	3	196
52 飲食物品卸売業	205	2,457	23	30	73	228	36	293	39	619	17	433	17	854
53 建築材料、鉱物・金属材料等卸売業	298	2,863	29	45	133	455	69	542	39	611	13	323	15	887
54 機械器具卸売業	341	3,549	42	57	126	397	80	577	52	711	18	468	23	1,339
55 その他卸売業	263	2,442	42	84	124	417	40	296	37	535	9	233	11	877
56 各種商品小売業	13	1,098	-	-	-	-	5	33	-	-	1	34	7	1,031
57 織物・衣服・身の回り品小売業	551	2,307	185	276	254	793	81	539	20	244	4	97	7	358
58 飲食物品小売業	820	7,012	251	449	233	778	134	1,049	139	1,996	26	678	37	2,062
59 機械器具小売業	471	3,593	123	207	190	629	69	517	51	740	20	504	18	996
60 その他小売業	1,041	6,510	322	514	404	1,363	173	1,255	80	1,241	36	875	26	1,262
61 無店舗小売業	107	897	31	55	36	123	17	132	7	92	12	303	4	192
J 金融業、保険業	394	5,552	53	81	122	403	76	598	60	856	41	996	42	2,618
62 銀行業	71	1,610	1	-	5	13	17	120	25	336	11	270	12	871
63 協同組織金融業	42	823	-	-	10	28	16	131	7	101	3	69	6	494
64 クレジットカード業等非預金信用機関*	28	127	7	13	13	37	6	43	1	14	1	20	-	-
65 金融商品取引業、商品先物取引業	13	271	3	7	2	7	***	***	3	45	1	28	4	184

4-5. <産業中分類別> 常用雇用者規模別事業所数・従業者数（民営）（つづき）

平成28年6月1日基準日

産業中分類	総数		0人		1～4人		5～9人		10～19人		20～29人		30人以上	
	事業所数	従業者数	事業所数	従業者数	事業所数	従業者数	事業所数	従業者数	事業所数	従業者数	事業所数	従業者数	事業所数	従業者数
66 補助的金融業等	8	133	1	***	3	23	1	7	1	24	1	22	1	57
67 保険業（保険媒介代理業等を含む）*	231	2,446	41	61	89	295	36	297	23	336	24	587	18	870
K 不動産業，物品賃貸業	697	2,900	353	593	230	714	61	445	36	541	7	182	10	425
68 不動産取引業	154	569	64	96	70	207	11	82	6	108	3	76	-	-
69 不動産賃貸業・管理業	436	1,440	278	479	120	383	16	96	16	232	1	35	5	215
70 物品賃貸業	107	891	11	18	40	124	34	267	14	201	3	71	5	210
L 学術研究，専門・技術サービス業	757	4,136	238	307	351	1,082	97	766	48	670	11	299	12	1,012
71 学術・開発研究機関	6	63	***	***	2	6	2	13	1	15	1	29	-	-
72 専門サービス業*	389	1,987	115	143	195	646	49	387	22	294	4	102	4	415
73 広 告 業	37	258	5	7	19	69	9	71	1	17	3	94	-	-
74 技術サービス業*	325	1,828	118	157	135	361	37	295	24	344	3	74	8	597
M 宿泊業，飲食サービス業	1,977	13,787	597	947	735	2,704	276	2,142	242	3,518	72	1,799	55	2,677
75 宿泊業	85	1,381	16	41	25	138	13	109	11	152	8	197	12	744
76 飲食店	1,747	11,204	566	865	652	2,388	229	1,807	203	2,974	58	1,434	39	1,736
77 持ち帰り・配達飲食サービス業	142	1,177	15	41	56	165	34	226	27	380	6	168	4	197
N 生活関連サービス業，娯楽業	1,333	6,418	627	798	480	1,533	111	849	61	900	27	680	27	1,658
78 洗濯・理容・美容・浴場業	1,069	3,386	582	735	382	1,142	68	490	23	304	7	177	7	538
79 その他の生活関連サービス業	137	1,446	22	31	65	247	22	160	10	131	6	170	12	707
80 娯楽業	126	1,584	23	32	32	142	21	199	28	465	14	333	8	413
O 教育，学習支援業	413	4,626	176	211	106	348	48	391	35	522	18	425	30	2,729
81 学校教育	64	3,116	1	2	4	23	6	48	16	249	11	267	26	2,527
82 その他の教育，学習支援業	349	1,510	175	209	102	325	42	343	19	273	7	158	4	202
P 医療，福祉	1,024	20,340	163	210	280	983	238	1,883	136	1,986	74	1,832	133	13,446
83 医療業	610	10,800	152	194	194	740	165	1,336	36	550	15	397	48	7,583
84 保健衛生業	10	404	4	4	2	6	-	-	-	-	1	22	3	372
85 社会保険・社会福祉・介護事業	404	9,136	7	12	84	237	73	547	100	1,436	58	1,413	82	5,491
Q 複合サービス事業	116	1,431	4	7	56	179	39	247	14	214	1	20	2	764
86 郵便局	75	973	3	4	46	159	25	140	-	-	-	-	1	670
87 協同組合（他に分類されないもの）	41	458	1	3	10	20	14	107	14	214	1	20	1	94
R サービス業（他に分類されないもの）	1,234	11,886	404	729	530	1,844	134	1,059	67	1,357	27	668	72	6,229
88 廃棄物処理業	34	650	4	11	9	31	7	55	6	97	3	74	5	382
89 自動車整備業	155	692	43	81	75	260	28	224	9	127	-	-	-	-
90 機械等修理業（別掲を除く）	101	503	31	47	42	129	20	154	4	56	2	48	2	69
91 職業紹介・労働者派遣業	57	2,197	6	10	23	359	5	73	8	492	3	74	12	1,189
92 その他の事業サービス業	193	5,545	28	88	54	196	27	208	21	337	14	347	49	4,369
93 政治・経済・文化団体	276	1,126	36	35	191	398	30	228	11	149	4	96	4	220
94 宗教	403	1,068	254	456	131	447	11	78	7	87	-	-	-	-
95 その他のサービス業	15	105	2	1	5	24	6	39	1	12	1	29	-	-

注）*は産業分類項目名を短縮したことを示す。

資料 平成28年経済センサス-活動調査

4-6. <産業大分類・経営組織・従業者規模別>事業所数・従業者数（国・地方公共団体）

平成26年7月1日基準日

産業大分類	総 数													1～4人		5～9人		10～19人		20～29人		30人以上		派遣 従業者のみ
	事業所数	従業者数	うち 常用 雇用者	国				地方公共団体						事業所数	従業者数	事業所数	従業者数	事業所数	従業者数	事業所数	従業者数	事業所数	従業者数	
				事業所数	従業者数	事業所数	従業者数	都道府県		市町村		その他												
								事業所数	従業者数	事業所数	従業者数	事業所数	従業者数											
全 産 業	423	12,900	12,567	29	1,267	394	11,633	122	6,149	270	5,458	2	26	104	254	92	578	76	1,092	55	1,318	96	9,658	-
A 農 業 , 林 業	1	20	20	1	20	-	-	-	-	-	-	-	-	-	-	-	-	-	-	1	20	-	-	-
B 漁 業	1	13	7	-	-	1	13	1	13	-	-	-	-	-	-	-	-	1	13	-	-	-	-	-
C 鉱業, 採石業, 砂利採取業	-	-	-	-	-	-	-	-	-	-	-	-	-	-	-	-	-	-	-	-	-	-	-	-
D 建 設 業	-	-	-	-	-	-	-	-	-	-	-	-	-	-	-	-	-	-	-	-	-	-	-	-
E 製 造 業	-	-	-	-	-	-	-	-	-	-	-	-	-	-	-	-	-	-	-	-	-	-	-	-
F 電 気 ・ ガ ス ・ 熱 供 給 ・ 水 道 業	9	252	252	-	-	9	252	2	13	7	239	-	-	2	7	2	13	3	53	-	-	2	179	-
G 情 報 通 信 業	-	-	-	-	-	-	-	-	-	-	-	-	-	-	-	-	-	-	-	-	-	-	-	-
H 運 輸 業 , 郵 便 業	-	-	-	-	-	-	-	-	-	-	-	-	-	-	-	-	-	-	-	-	-	-	-	-
I 卸 売 業 , 小 売 業	-	-	-	-	-	-	-	-	-	-	-	-	-	-	-	-	-	-	-	-	-	-	-	-
J 金 融 業 , 保 険 業	-	-	-	-	-	-	-	-	-	-	-	-	-	-	-	-	-	-	-	-	-	-	-	-
K 不 動 産 業 , 物 品 賃 貸 業	3	28	28	-	-	3	28	2	21	1	7	-	-	-	-	2	13	1	15	-	-	-	-	-
L 学 術 研 究 , 専 門 ・ 技 術 サ ー ビ ス 業	19	752	648	4	131	15	621	11	534	4	87	-	-	1	4	5	36	2	24	4	103	7	585	-
M 宿 泊 業 , 飲 食 サ ー ビ ス 業	4	26	26	-	-	4	26	-	-	4	26	-	-	-	-	4	26	-	-	-	-	-	-	-
N 生 活 関 連 サ ー ビ ス 業 , 娯 楽 業	12	101	95	-	-	12	101	4	39	8	62	-	-	4	10	3	21	4	48	1	22	-	-	-
O 教 育 , 学 習 支 援 業	194	3,994	3,821	-	-	194	3,994	31	1,448	163	2,546	-	-	53	155	36	202	36	543	25	593	44	2,501	-
P 医 療 , 福 祉	45	2,307	2,307	-	-	45	2,307	9	1,351	34	930	2	26	3	5	5	36	9	135	16	392	12	1,739	-
Q 複 合 サ ー ビ ス 事 業	-	-	-	-	-	-	-	-	-	-	-	-	-	-	-	-	-	-	-	-	-	-	-	-
R サ ー ビ ス 業 (他に分類されないもの)	11	158	157	-	-	11	158	4	33	7	125	-	-	3	6	1	6	5	64	-	-	2	82	-
S 公 務 (他に分類されるものを除く)	124	5,249	5,206	24	1,116	100	4,133	58	2,697	42	1,436	-	-	38	67	34	225	15	197	8	188	29	4,572	-

資料 平成26年経済センサス-基礎調査

4-7. <町丁別> 事業所数・従業者数（産業大分類別）

(12/15)

平成28年6月1日基準日

Table with columns for town names (町名) and industry categories (A through S), including sub-columns for the number of establishments (事業所数) and employees (従業者数). Rows list various towns like Hanaoka, Hamamatsu, and others.

4-7. <町丁別> 事業所数 ・ 従業者数 (産業大分類別)

(13/15)

平成28年6月1日基準日

町名	A 全産業		B 農林漁業		C 鉱業、採石業、砂利採取業		D 建設業		E 製造業		F 電気・ガス・熱供給・水道業		G 情報通信業		H 運輸業、郵便業		I 卸売業、小売業		J 金融業、保険業		K 不動産業、物品賃貸業		L 学術研究、技術専門サービス業		M 宿泊業、飲食サービス業		N 生活関連サービス業、娯楽業		O 教育、学習支援業		P 医療、福祉		Q 複合サービス事業		R サービス業 (他に分類されないもの)		S 公務 (注) (他に分類されないものを除く)	
	事業所数	従業者数	事業所数	従業者数	事業所数	従業者数	事業所数	従業者数	事業所数	従業者数	事業所数	従業者数	事業所数	従業者数	事業所数	従業者数	事業所数	従業者数	事業所数	従業者数	事業所数	従業者数	事業所数	従業者数	事業所数	従業者数	事業所数	従業者数	事業所数	従業者数	事業所数	従業者数	事業所数	従業者数				
	湖日市町	8	75	-	-	-	-	1	4	1	2	-	-	-	-	-	1	2	-	-	-	-	1	2	2	59	1	5	-	-	1	1	-	-	-	-		
舟橋町	20	623	-	-	-	-	5	19	9	482	-	-	-	-	4	89	-	-	-	-	1	2	-	-	-	-	-	-	-	-	-	-	1	31	-	-		
舟橋1丁目	4	12	-	-	-	-	1	6	-	-	-	-	-	-	-	1	4	-	-	-	-	-	-	-	-	-	-	-	-	-	-	-	-	-	-			
舟橋2丁目	7	40	-	-	-	-	2	5	-	-	-	-	-	-	-	2	18	-	-	-	-	-	-	1	4	1	2	-	-	1	11	-	-	-	-			
舟橋3丁目	1	5	-	-	-	-	-	-	-	-	-	-	-	-	-	-	-	-	-	-	-	-	-	-	-	-	-	-	-	-	-	-	-	-	-			
舟橋竜1丁目	3	7	-	-	-	-	-	-	1	1	-	-	-	-	-	-	-	-	-	-	-	-	-	-	-	-	-	-	-	-	-	1	1	1	1			
舟橋黒竜2丁目	6	91	-	-	-	-	-	-	-	-	-	-	-	-	-	2	78	-	-	-	-	-	-	1	1	1	1	-	-	1	1	9	1	2	-	-		
舟橋黒竜2丁目	2	29	-	-	-	-	-	-	-	-	-	-	-	-	-	1	20	-	-	-	-	-	-	-	-	-	-	-	-	-	1	9	-	-	-	-		
舟橋新町	5	34	-	-	-	-	1	4	1	5	-	-	-	-	-	-	-	-	-	-	-	-	2	5	-	-	-	-	1	20	-	-	-	-	-			
舟橋新1丁目	19	101	-	-	-	-	1	1	2	7	-	-	-	-	1	1	3	25	1	4	2	3	-	3	13	4	11	-	-	1	32	-	-	1	4	-	-	
舟橋新2丁目	5	77	-	-	-	-	1	11	-	-	-	-	-	-	-	1	2	-	-	-	-	-	1	13	2	1	54	-	-	1	8	-	-	-	-	-		
冬古市1丁目	7	15	-	-	-	-	4	10	1	2	-	-	-	-	1	1	-	-	-	-	-	-	-	-	-	-	-	1	2	-	-	-	-	-	-	-		
冬古市2丁目	6	14	-	-	-	-	-	-	2	7	-	-	-	-	1	3	2	3	-	-	-	-	-	-	-	-	-	-	-	-	-	-	-	-	-	-		
冬古市3丁目	7	22	-	-	-	-	-	-	-	-	-	1	3	-	-	1	10	1	2	-	-	-	-	-	-	-	-	-	-	-	-	-	2	4	-	-		
冬古市京1丁目	5	10	-	-	-	-	1	1	-	-	-	-	-	-	1	1	2	5	-	-	1	3	-	-	-	-	-	-	-	-	-	-	-	-	-	-		
文京2丁目	92	735	-	-	-	-	8	51	11	96	-	-	-	-	-	22	177	1	2	7	10	4	15	17	102	8	18	3	157	6	83	-	-	5	24	-	-	
文京3丁目	63	730	-	-	-	-	4	64	1	10	-	-	-	-	-	19	206	2	14	6	19	8	37	9	33	2	4	4	48	5	288	-	-	3	7	-	-	
文京4丁目	42	872	-	-	-	-	-	-	-	-	-	-	-	-	-	12	105	1	13	4	11	2	6	8	27	5	5	3	653	5	46	1	4	1	2	-	-	
文京5丁目	58	1,043	-	-	-	-	7	63	2	533	-	-	-	-	1	3	16	123	-	-	3	7	4	8	11	76	7	29	2	144	4	34	-	-	1	23	-	-
文京6丁目	64	423	-	-	-	-	5	16	-	-	-	1	5	-	-	9	50	1	1	16	25	4	7	12	97	5	14	2	12	5	184	-	-	4	12	-	-	
文京7丁目	90	627	1	21	-	-	13	71	2	10	-	-	-	-	1	8	24	196	2	21	5	8	5	17	149	5	17	3	9	8	72	1	5	3	25	-	-	
文京別所	73	566	-	-	-	-	8	45	1	34	-	-	-	-	2	2	21	158	2	5	2	5	8	33	8	73	12	159	1	6	5	36	-	-	3	10	-	-
文京別所	14	95	-	-	-	-	-	-	2	11	-	-	-	-	1	21	7	41	1	10	-	-	1	3	-	-	-	-	-	-	-	-	-	2	9	-	-	
文京別所	1	1	-	-	-	-	-	-	1	1	-	-	-	-	-	-	-	-	-	-	-	-	-	-	-	-	-	-	-	-	-	-	-	-	-	-	-	
宝永1丁目	47	151	-	-	-	-	3	12	6	21	-	-	-	-	-	-	16	35	2	4	1	1	2	10	5	19	3	5	-	-	5	36	-	-	4	8	-	-
宝永2丁目	43	357	-	-	-	-	3	28	3	6	-	-	-	-	-	15	111	4	91	1	2	7	44	1	1	3	5	1	17	3	46	-	-	1	4	-	-	
宝永3丁目	97	683	-	-	-	-	9	112	3	5	-	-	-	-	-	27	123	10	126	6	16	6	28	2	17	8	15	5	28	3	29	1	4	13	67	-	-	
宝永4丁目	111	944	-	-	-	-	6	77	4	7	-	4	113	7	-	24	102	7	140	10	65	24	97	8	28	5	13	4	168	4	180	-	-	13	60	-	-	
宝永ヶ崎	10	61	1	2	-	-	2	2	1	9	-	-	-	-	1	6	2	33	-	-	1	4	-	-	-	-	-	-	-	-	-	-	-	2	5	-	-	
宝永ヶ崎	1	2	-	-	-	-	-	-	1	2	-	-	-	-	-	-	-	-	-	-	-	-	-	-	-	-	-	-	-	-	-	-	-	-	-	-	-	
宝永ヶ崎	5	130	-	-	-	-	1	13	2	18	-	-	-	-	-	-	-	-	-	-	-	-	-	-	-	-	-	1	1	1	98	-	-	-	-	-		
堀ノ宮1丁目	20	155	-	-	-	-	3	6	1	1	-	-	-	-	1	38	5	47	-	-	-	-	1	1	4	12	3	17	-	-	1	19	1	14	-	-	-	-
堀ノ宮1丁目	35	198	-	-	-	-	11	31	6	20	-	-	-	-	1	2	7	18	1	2	-	-	-	-	1	2	3	5	1	2	2	86	1	3	1	27	-	-
堀ノ宮1丁目	56	588	-	-	-	-	5	32	7	75	-	-	-	-	2	34	19	219	-	-	1	2	3	18	7	60	5	56	-	-	4	17	-	-	3	75	-	-
堀ノ宮1丁目	5	54	-	-	-	-	1	3	1	21	-	-	-	-	-	-	-	-	-	-	1	7	-	-	-	-	-	-	-	-	-	-	-	2	23	-	-	
真真木町	19	101	-	-	-	-	2	19	-	-	-	-	-	-	-	7	37	-	-	2	5	1	3	3	18	1	2	-	-	-	-	-	-	3	17	-	-	
真真木町	12	197	-	-	-	-	1	3	2	10	-	-	-	-	-	-	-	-	-	-	2	5	-	2	6	1	2	-	-	2	114	1	2	3	60	-	-	
真真木町	14	75	-	-	-	-	2	7	3	13	-	-	-	-	-	-	-	-	-	1	1	-	3	4	1	1	1	2	5	-	-	-	2	44	-	-		
真真木町	24	150	-	-	-	-	3	8	7	60	-	-	-	-	-	7	46	-	-	2	4	-	-	1	3	1	2	-	-	3	27	-	-	-	-	-	-	
真真木町	32	226	-	-	-	-	1	5	4	9	-	-	-	-	-	8	135	-	-	4	8	-	-	2	2	4	18	2	4	3	11	1	5	3	29	-	-	
松蔭町	1	3	-	-	-	-	-	-	-	-	-	-	-	-	-	-	-	-	-	-	-	-	-	-	-	-	-	-	-	-	-	-	1	3	-	-		
松城町	62	474	-	-	-	-	-	-	2	3	-	-	-	-	-	41	312	1	19	3	38	-	-	4	36	9	39	-	-	-	-	-	-	2	27	-	-	
松本上町	1	103	-	-	-	-	-	-	-	-	-	-	-	-	1	103	-	-	-	-	-	-	-	-	-	-	-	-	-	-	-	-	-	-	-	-	-	
松本1丁目	58	490	-	-	-	-	11	72	4	17	-	-	-	-	-	13	49	-	-	3	10	8	83	1	1	5	8	3	67	7	152	-	-	3	31	-	-	
松本2丁目	58	248	-	-	-	-	3</																															

4-7. <町丁別> 事業所数・従業者数（産業大分類別）

(15/15)

平成28年6月1日基準日

町名	A～R 全産業		A～B 農林漁業		C 鉱業、採石業、砂利採取業		D 建設業		E 製造業		F 電気・ガス・熱供給・水道業		G 情報通信業		H 運輸業、郵便業		I 卸売業、小売業		J 金融業、保険業		K 不動産業、物品賃貸業		L 学術研究、技術専門サービス業		M 宿泊業、飲食サービス業		N 生活関連サービス業、娯楽業		O 教育、学習支援業		P 医療、福祉		Q 複合サービス事業		R サービス業（他に分類されないもの）		S 公務（注）（他に分類されるものを除く）	
	事業所数	従業者数	事業所数	従業者数	事業所数	従業者数	事業所数	従業者数	事業所数	従業者数	事業所数	従業者数	事業所数	従業者数	事業所数	従業者数	事業所数	従業者数	事業所数	従業者数	事業所数	従業者数	事業所数	従業者数	事業所数	従業者数	事業所数	従業者数	事業所数	従業者数	事業所数	従業者数	事業所数	従業者数				
森行町	9	277	-	-	-	-	2	2	3	48	-	-	-	-	1	99	3	71	-	-	-	-	-	-	1	57	-	-	-	-	-	-	-	-	-	-	-	
森前町	8	36	-	-	-	-	1	2	8	2	-	-	-	-	-	-	2	17	-	-	1	5	-	-	-	-	-	-	-	-	-	-	-	-	-	-	-	
森前1丁目	19	150	-	-	-	-	4	14	-	-	-	-	-	-	-	-	6	56	-	-	1	1	-	-	5	68	2	10	-	-	1	1	-	2	4	-	-	
森前2丁目	15	53	-	-	-	-	2	3	-	-	-	-	-	-	1	2	5	30	-	-	1	4	-	-	1	3	6	-	-	-	-	-	1	2	-	-	-	
森前八重巻町	30	849	-	-	-	-	3	15	9	376	-	1	100	1	18	9	321	-	-	-	-	-	-	-	1	3	5	-	-	2	12	-	1	2	-	-		
八重巻中町	16	63	-	-	-	-	-	-	5	37	-	-	-	-	1	5	3	7	-	-	3	5	-	-	1	1	1	2	-	-	2	6	-	-	-	-	-	
八重巻東町	35	157	-	-	-	-	3	14	2	9	-	-	-	-	-	12	68	2	24	3	5	-	-	2	2	6	13	1	10	2	6	1	5	1	1	-	-	
八重巻師町	4	70	-	-	-	-	-	-	2	49	-	-	-	-	-	2	21	-	-	-	-	-	-	-	-	-	-	-	-	-	-	-	-	-	-	-	-	-
八重巻安田町	4	9	-	-	-	-	2	4	-	-	-	-	-	-	-	-	-	-	1	2	-	-	-	1	3	-	-	-	-	-	-	-	-	-	-	-	-	
八重巻安原町	14	58	-	-	-	-	-	-	3	12	-	-	-	-	-	4	25	-	-	1	1	-	-	1	1	2	1	1	-	-	1	10	-	2	6	-	-	
八ツ島町	14	91	-	-	-	-	-	-	-	-	-	1	4	-	-	3	15	2	9	-	-	-	-	1	2	4	18	2	37	1	6	-	-	-	-	-	-	
八ツ島1丁目	2	29	-	-	-	-	-	-	1	21	-	-	-	-	-	-	-	-	-	-	-	-	-	-	-	-	-	-	-	-	1	8	-	-	-	-	-	
八ツ島俣町	4	48	-	-	-	-	-	-	-	-	-	-	-	-	-	-	-	-	-	-	-	-	-	-	4	48	-	-	-	-	-	-	-	-	-	-	-	-
八ツ島内町	12	52	-	-	-	-	1	2	4	20	-	-	-	-	1	3	2	19	-	-	-	-	-	-	-	-	-	-	-	-	-	1	1	-	3	7	-	-
八ツ島奥町	1	4	-	-	-	-	-	-	-	-	-	-	-	-	-	-	-	-	-	-	-	-	-	-	1	4	-	-	-	-	-	-	-	-	-	-	-	-
八ツ島空町	29	542	2	88	-	-	5	11	10	361	-	-	-	-	1	8	4	54	-	-	-	-	-	-	2	5	2	4	1	1	-	-	-	2	10	-	-	-
八ツ島幡町	2	23	-	-	-	-	2	23	-	-	-	-	-	-	-	-	-	-	-	-	-	-	-	-	-	-	-	-	-	-	-	-	-	-	-	-	-	-
八ツ島業町	19	65	-	-	-	-	2	21	1	1	-	-	-	-	-	7	24	-	-	1	2	3	5	1	1	3	9	-	-	-	-	-	-	1	2	-	-	
八ツ井1丁目	53	288	-	-	-	-	2	10	4	14	-	-	-	-	-	17	93	-	-	9	14	-	-	2	5	6	44	3	24	9	83	-	-	1	1	-	-	
八ツ井2丁目	38	517	-	-	-	-	2	4	1	1	-	-	-	-	-	12	53	2	8	2	6	1	8	5	85	4	9	1	5	5	100	-	-	3	238	-	-	
米松1丁目	56	446	-	-	-	-	4	47	1	2	-	1	2	-	13	108	2	19	7	16	4	29	11	156	5	16	2	2	3	34	-	-	3	15	-	-		
米松2丁目	51	639	-	-	-	-	4	25	4	14	-	-	-	-	35	21	256	3	14	3	9	3	13	4	28	4	43	-	-	-	-	4	202	-	-	-		
米松橋屋町	3	12	-	-	-	-	-	-	-	-	-	-	-	-	-	1	2	-	-	-	-	-	-	1	8	-	-	-	-	1	2	-	-	-	-	-	-	
米松若菜町	5	49	-	-	-	-	-	-	-	-	-	1	3	-	-	-	-	-	-	1	5	1	15	-	1	21	-	-	-	-	-	-	-	1	5	-	-	
米松若菜町	35	313	-	-	-	-	2	5	7	204	-	-	-	-	3	6	11	67	-	-	1	1	3	15	2	3	1	1	-	-	1	3	-	4	8	-	-	
若杉町	15	88	-	-	-	-	2	10	-	-	-	-	-	-	5	43	-	-	1	1	-	-	-	2	11	1	15	-	-	3	6	-	1	2	-	-		
若杉1丁目	24	210	-	-	-	-	2	5	-	-	-	2	4	-	9	87	-	-	-	-	-	-	-	5	90	4	10	-	-	-	-	-	-	2	14	-	-	
若杉2丁目	25	279	-	-	-	-	4	48	-	-	-	1	7	-	9	44	-	-	-	-	-	-	-	3	34	3	5	1	29	3	109	-	1	3	-	-	-	
若杉3丁目	13	150	-	-	-	-	2	20	1	15	-	-	-	-	5	23	-	-	-	-	-	-	-	4	84	1	8	-	-	-	-	-	-	-	-	-	-	
若杉4丁目	36	346	-	-	-	-	3	13	-	-	-	-	-	-	12	107	-	-	1	2	-	-	9	77	3	32	2	16	6	99	-	-	-	-	-	-	-	
若杉浜1丁目	15	46	-	-	-	-	4	7	1	2	-	-	-	-	4	15	-	-	-	-	-	1	1	-	-	3	6	-	-	1	11	1	4	-	-	-	-	
若杉浜2丁目	15	108	-	-	-	-	2	9	2	33	-	-	-	-	2	18	-	-	1	2	-	-	5	11	2	3	1	32	-	-	-	-	-	-	-	-	-	
若杉浜3丁目	15	86	-	-	-	-	1	9	-	-	-	-	-	-	16	6	41	1	13	-	-	1	2	1	1	2	2	-	-	-	-	-	-	-	-	-	-	
若杉三ヶ町	8	24	1	1	-	-	2	11	1	5	-	-	-	-	1	4	-	-	-	-	-	-	-	1	1	-	-	-	-	-	-	-	-	2	2	-	-	
和田町	2	4	-	-	-	-	-	-	2	4	-	-	-	-	-	-	-	-	-	-	-	-	-	-	-	-	-	-	-	-	-	-	-	-	-	-	-	
和田1丁目	21	144	-	-	-	-	3	15	5	41	-	-	-	-	7	34	-	-	3	14	1	13	-	-	-	-	-	-	-	1	22	-	-	1	5	-	-	
和田2丁目	72	611	-	-	-	-	8	48	15	68	-	-	-	3	41	15	101	-	-	7	21	6	74	3	11	2	4	3	17	4	198	-	6	28	-	-		
和田3丁目	12	96	-	-	-	-	3	16	-	-	-	-	-	-	2	7	-	-	1	5	1	2	1	3	-	-	-	-	1	51	-	3	12	-	-	-		
和田中町	30	1,685	-	-	-	-	-	-	1	27	-	1	2	2	14	4	26	1	1	-	-	-	-	5	51	2	10	-	-	12	1,544	-	-	2	10	-	-	
和田中1丁目	18	349	-	-	-	-	2	6	7	312	-	-	-	-	3	22	-	-	2	3	2	3	1	1	1	1	2	-	-	-	-	-	-	-	-	-		
和田中2丁目	38	279	-	-	-	-	15	121	1	3	-	1	16	1	1	5	52	2	5	1	2	3	15	1	13	2	2	-	-	1	6	1	3	4	40	-	-	
和田中3丁目	5	39	-	-	-	-	-	-	-	-	-	-	-	-	-	4	30	-	-	-	-	-	-	1	9	-	-	-	-	-	-	-	-	-	-	-	-	
和田東1丁目	84	654	-	-	-	-	10	91	4	63	-	4	45	1	20	36	247	-	-	1	14	5	26	3	7	3	18	1	1	9	80	-	7	42	-	-		
和田東2丁目	84	567	-	-	-	-	8	34	1	1	1	4	37	-	30	265	-	-	7	15	10	59	4	56	5	10	1	9	5	43	-	8	37	-	-	-		

5-1. 農 業 集 落

平成31年4月1日現在

区 域	地 区
東 安 居	金屋、下市、角折、大瀬、飯塚、水越、菅谷、境、明里
木 田	山奥、花堂、小山谷、豊、木田、下馬、板垣
和 田	西方、淵上、和田中西、和田中東、和田上、神明、和田東、下北野、上北野
円 山 東	下四ツ居、山ノ前、米松、北四ツ居、南四ツ居、河増、東今泉、北今泉、下中
円 山 西	新保、開発、丸山、松本、町屋、大願寺、幾久、経田
社	福、門前、加茂河原、若杉、狐橋、東下野、西下野、久喜津、下江守、南南居、北南居、合谷、南江守、種池、江守中、舞屋、西谷、淵
安 居	恐神、北堀、安田、細坂、羽坂、本堂、更毛、末、上一光、下一光、五太子
六 条	別所、大町、江端、下荒井、小稲津、上六条、天王、上筋生田、下六条、下筋生田
大 安 寺	南檜原、北檜原、田ノ谷、四十谷、岸水、天菅生、剣大谷、江上、御所垣内、島山梨子、内山梨子、仙
岡 保	印田、殿下、寮、堅達、坂下、河水、花野谷、宮地、大畑、次郎丸、岡西谷、合島、荒木別所、曾万布
東 藤 島	原目、間山、重立、玄正島、島橋、橋合、上中、林、藤島、中ノ郷、泉田、北野上、北野下、堂島、大和田
殿 下	畠中、国山、千合、謡谷、二ツ屋、武周、風尾、大矢、尼ヶ谷、水谷、別畑、宿堂、西別所、白滝
国 見	鮎川第1、鮎川第2、鮎川第3、長原、中垣内、長尾常森、白浜、大丹生南、大丹生北、小丹生
鶉	波寄、菖蒲谷、水切、木ノ下、小野、串野、佐野、上野、浄土寺、布施田、三宅、黒丸城、西中野、池尻、砂子坂、小尉、昭和新、砂子田
本 郷	大谷、八幡、燈豊、荒谷、大年、中、木米、柿谷、中河内、一王寺、西荒井、河内、東平、足谷、奥平、中平
栗	小幡、為寄、石畠、田ノ頭、中山、深坂、浜島、白方、石新保、石橋、浜別所、川尻、両橋屋、市ノ瀬、柳原
鷹 巢	高須、宮郷、西畑、西二ツ屋、大窪、免鳥、浜住、和布、蓑、松蔭、糸崎、長橋、北菅生、南菅生
酒 生	柵野、稲津、荒木新保、荒木、成願寺、篠尾、高尾、前波、宿布
一 乗	浄教寺、東新、鹿俣、西新、城戸ノ内、安波賀、安波賀中島
東 郷	東郷二ヶ、福田、小安、南山、脇三ヶ、上毘沙門、中毘沙門、下毘沙門、下東郷、新村、東郷中島、円成寺、上東郷、深見、桂山、谷、栃泉、赤坂
西 藤 島	牧ノ島、重藤、福万、八ツ島、上里、堀ノ宮、三郎丸、西堀、三ツ屋、地藏堂、深谷、海老助、里別所、上伏、安竹、土橋、黒丸、郡
中 藤 島	出村、前出、民近、中村、居村、高柳、中新田、新田本、中藤新保、寺前、舟橋、舟橋新、灯明寺1、灯明寺2
河 合	二日市、山室、高屋、川合鷲塚、河合勝見、網戸瀬、中角
森 田	天池、八重巻、下森田、定正、石盛、上森田、上野本、栗森、東森田、河合寄安
麻 生 津	浅水二日、三十八社、下江尻、森行、末広、主計中、三本木、徳尾、生野、角原、鉾ヶ崎、今村、真木、今市、中荒井、引目、杉谷、安保、冬野、中野、花守、三尾野、上江尻、浅水
文 殊	上細江、下細江、上河北、下河北、新開、太田、二上、半田一、半田二、大土呂
上 文 殊	徳光、北山新保、北山、帆谷、大村、西袋、生部、西大味、東大味、田治島、岩倉、田中
美 山	大久保、福島、宇坂大谷、高田、田尻、三万谷、宇坂別所、市波、奈良瀬、小和清水、瀬ヶ口、皿谷、所谷、西中、美山大谷、籠谷、上吉山、下吉山、東川上、計石、野波、野波(追分)、東俣、南西俣、南宮地、大宮、縫原、仁位、上薬師、下薬師、間戸、中手、神当部、味見河内、南野津又、小当見、西市布、折立、下折立、赤谷、横越、東河原、西河原、朝谷、小宇坂、蔵作、西天田、東天田、小宇坂島、梶谷、境寺、美山町、品ヶ瀬
越 廻	大味、居倉、浜北山、城有、赤坂、八ツ俣
清 水 西	大森、山内、笹谷(野口)、笹谷、笹谷(四ツ合)、滝波、本折、清水畑、平尾
清 水 東	上天下、下天下、三留、清水杉谷、田尻栃谷、竹生、清水、和田、小羽
清 水 北	朝宮、片粕
清 水 南	真栗、御油、島寺、風巻、片山、清水山上、清水山下、在田、甕谷、坪谷

資料 農政企画課

5-2. 農地動態

(1) 田

単位：アール

年次	総面積	移動面積			年次	総面積	移動面積		
		総数	転用(潰廃)	売買許可			総数	転用(潰廃)	売買許可
昭和 50年	738,184	7,727	3,319	4,408	平成 9年	636,262	7,441	3,362	4,079
51年	794,000	13,053	3,379	9,674	10年	632,413	7,176	3,849	3,327
52年	738,200	14,400	3,332	11,068	11年	628,279	8,453	4,134	4,319
53年	738,180	13,528	3,197	10,331	12年	624,430	6,984	3,849	3,135
54年	738,180	15,241	3,970	11,271	13年	621,209	6,236	3,221	3,015
55年	734,581	21,539	3,599	17,940	14年	618,112	5,360	3,097	2,263
56年	734,581	16,166	3,318	12,848	15年	615,662	4,253	2,450	1,803
57年	731,263	10,675	4,271	6,404	16年	613,268	5,004	2,394	2,610
58年	726,997	15,227	3,852	11,375	17年	809,983	6,229	3,574	2,655
59年	723,145	16,992	3,827	13,165	18年	807,832	4,864	2,151	2,713
60年	704,312	17,076	3,978	13,098	19年	805,548	3,823	2,284	1,539
61年	700,454	16,897	3,858	13,039	20年	803,360	4,204	2,188	2,016
62年	696,994	16,210	3,460	12,750	21年	801,719	3,082	1,641	1,441
63年	692,626	15,703	4,368	11,335	22年	799,760	4,403	1,959	2,444
平成 元年	688,468	14,479	4,158	10,321	23年	798,005	3,114	1,755	1,359
2年	683,299	13,501	5,170	8,331	24年	795,963	3,376	2,042	1,334
3年	669,733	13,566	5,418	8,148	25年	793,328	3,877	2,635	1,242
4年	657,195	12,538	6,372	6,166	26年	791,283	3,200	2,045	1,155
5年	652,795	10,336	4,400	5,936	27年	789,428	2,690	1,855	835
6年	648,115	9,813	4,680	5,133	28年	787,216	3,229	2,212	1,017
7年	644,307	8,877	3,808	5,069	29年	785,146	3,287	2,070	1,217
8年	639,624	8,983	4,683	4,300	30年	783,062	3,198	2,084	1,114

注) 平成17年以降は旧美山町・旧越廼村・旧清水町の数値を含む。

資料 農業委員会

5-2. 農地動態（つづき）

（2）畑（樹園地を除く）

単位：アール

年次	総面積	移動面積			年次	総面積	移動面積		
		総数	転用(潰廃)	売買許可			総数	転用(潰廃)	売買許可
昭和 50年	38,000	454	176	278	平成 9年	29,478	424	258	166
51年	40,120	1,438	361	1,077	10年	29,193	509	285	224
52年	38,100	8,513	1,808	6,705	11年	28,928	428	265	163
53年	38,050	443	125	318	12年	28,623	408	305	103
54年	38,050	1,151	338	813	13年	28,421	330	202	128
55年	37,708	1,400	242	1,158	14年	28,180	307	241	66
56年	37,708	957	196	761	15年	27,984	314	196	118
57年	37,512	603	323	280	16年	27,766	368	218	150
58年	37,189	1,212	205	1,007	17年	86,354	312	225	87
59年	36,984	1,162	276	886	18年	86,001	457	353	104
60年	34,366	972	234	738	19年	85,748	293	253	40
61年	34,057	1,208	309	899	20年	85,312	555	436	119
62年	33,757	690	300	390	21年	74,969	422	343	79
63年	33,357	700	400	300	22年	84,766	257	203	54
平成 元年	33,223	634	134	500	23年	84,579	261	187	74
2年	32,984	543	239	304	24年	84,364	312	215	97
3年	32,275	709	331	378	25年	84,089	323	275	48
4年	31,444	831	523	308	26年	83,842	482	247	235
5年	30,791	1,110	653	457	27年	83,588	335	254	81
6年	30,321	622	470	152	28年	83,323	365	265	100
7年	30,042	505	279	226	29年	83,012	424	311	113
8年	29,736	944	306	638	30年	82,707	706	305	401

注) 平成17年以降は旧美山町・旧越廼村・旧清水町の数値を含む。

資料 農業委員会

5-3. 農地転用状況

単位：m²

用途	平成 26 年	平成 27 年	平成 28 年	平成 29 年	平成 30 年
総数	229,326	211,085	247,758	238,117	238,878
住宅用地	123,623	122,701	134,420	141,987	143,818
工・鉱業用地	354	-	1,489	5,078	8,467
学校用地	-	-	-	-	-
公園・運動場用地	-	3,249	-	152	-
道水路・鉄道用地	-	339	-	-	-
その他の建物施設用地	75,813	46,558	52,200	32,604	58,163
植林	2,964	428	-	-	-
その他	26,572	37,810	59,649	58,296	28,430

資料 農業委員会

5-4. 家畜・家禽飼養状況

年 度	乳 用 牛		肉 用 牛		豚		鶏		ブ ロ イ ラ ー	
	飼 養 農 家 数	頭 数	飼 養 農 家 数	頭 数	飼 養 農 家 数	頭 数	飼 養 農 家 数	羽 数	飼 養 農 家 数	羽 数
平成 26年度末	3	124	6	269	1	605	7	8,270	1	25,000
27年度末	3	124	3	262	0	0	7	8,930	1	25,000
28年度末	3	126	5	259	0	0	7	8,170	1	25,000
29年度末	3	139	5	259	1	2	6	6,150	1	25,000
30年度末	3	132	5	232	0	0	5	5,740	1	26,000

資料 農政企画課

5-5. 水稻作付面積 ・ 生産量

区 分	平成26年	平成27年	平成28年	平成29年	平成30年
作付面積 (ha)	5,600	5,440	5,270	5,230	5,260
総生産量 (t)	29,500	29,000	29,100	28,200	28,500
10a当収量 (kg)	527	534	552	552	543

資料 福井農林水産統計年報

5-6. 農作物作付面積・収穫量

年 産	平成25年		平成26年		平成27年		平成28年		平成29年	
	作付面積	収穫量	作付面積	収穫量	作付面積	収穫量	作付面積	収穫量	作付面積	収穫量
	ha	t	ha	t	ha	t	ha	t	ha	t
六 条 大 麦	1,000	3,410	978	3,400	1,040	3,340	953	3,320	921	3,060
大 豆	298	394	320	534	379	778	426	903	439	659

資料 福井農林水産統計年報

5-7. 特用林産物生産量

単位：kg・l

年次	きのこ類				樹木・樹皮類	
	乾しいたけ	生しいたけ	えのきだけ	まいたけ	木炭	木酢液
平成 26 年	178	25,067	451,689	10,340	15,000	500
平成 27 年	181	14,330	442,850	10,255	19,150	600
平成 28 年	175	5,702	340,216	8,905	15,000	500
平成 29 年	418	9,966	298,273	10,100	15,900	350
平成 30 年	158	7,405	295,673	190	12,100	350

資料 福井県林業統計書

5-8. 森林面積（所有形態別資源構成）

平成31年3月31日現在

単位：ヘクタール

区 分		総 数	国 有 林	民 有 林
総 数		31,931	109	31,822
人 工 林	針 葉 樹	19,377	50	19,327
	広 葉 樹	70	22	48
天 然 林	針 葉 樹	721	-	721
	広 葉 樹	10,922	16	10,906
竹 林		303	-	303
無 立 木 地	伐 採 跡 地	21	-	21
	未 立 木 地	516	20	496

注) 四捨五入により総数と内訳計は必ずしも一致しない。

資料 福井県林業統計書

5-9. 土地改良

種 別	平成 26 年 度		平成 27 年 度		平成 28 年 度		平成 29 年 度		平成 30 年 度	
	数 量	事 業 費	数 量	事 業 費	数 量	事 業 費	数 量	事 業 費	数 量	事 業 費
総 数	箇所 125	千円 3,617,889	箇所 103	千円 3,160,576	箇所 97	千円 1,832,130	箇所 133	千円 1,400,109	箇所 146	千円 1,354,407
市 単 事 業	78	94,412	68	46,816	67	47,074	102	70,691	107	68,906
1. 土地改良	75	62,352	68	46,816	64	46,247	64	49,029	48	33,565
2. 災害防止	-	-	-	-	-	-	-	-	-	-
3. 災害復旧	2	10,972	-	-	3	827	38	21,662	59	35,341
4. 集落排水	1	21,088	-	-	-	-	-	-	-	-
非 補 助 事 業	-	-	-	-	-	-	-	-	-	-
県 単 事 業	13	33,900	14	32,200	11	17,286	14	30,100	8	22,650
国 庫 補 助 事 業	34	3,489,577	21	3,081,560	19	1,767,770	17	1,299,318	31	1,262,851
1. 団体営事業	4	253,000	4	119,700	4	101,206	3	64,562	7	127,968
2. 県営事業	19	3,214,108	17	2,961,860	15	1,666,564	14	1,234,756	14	1,103,466
3. 災害復旧	11	22,469	-	-	-	-	-	-	10	31,417

資料 農村整備課

5-10. 土地改良事業（市単）

（1）土地改良事業

種 別	工 種	平 成 26 年 度			平 成 27 年 度			平 成 28 年 度			平 成 29 年 度			平 成 30 年 度		
		数 量	事 業 費	補 助 金	数 量	事 業 費	補 助 金	数 量	事 業 費	補 助 金	数 量	事 業 費	補 助 金	数 量	事 業 費	補 助 金
総 数		箇所 75	千円 62,352	千円 39,951	箇所 68	千円 46,816	千円 29,943	箇所 64	千円 46,247	千円 29,390	箇所 64	千円 49,029	千円 29,988	箇所 48	千円 33,565	千円 20,996
一 般 事 業	用排水施設	53	38,735	24,135	50	29,584	18,370	45	33,092	20,886	43	30,331	18,783	32	19,455	12,079
	農 道	15	13,044	8,138	13	10,944	6,690	14	10,111	6,260	16	15,520	9,453	12	9,609	5,943
その他の事業	暗 渠 排 水	-	-	-	-	-	-	1	367	132	1	610	219	-	-	-
	客 土	-	-	-	-	-	-	-	-	-	1	681	272	-	-	-
	農用地開発	2	5,187	3,371	-	-	-	-	-	-	-	-	-	-	-	-
	区画整理	-	-	-	-	-	-	-	-	-	-	-	-	2	1,458	548
主要施設の整備	水 閘 門	2	952	761	-	-	-	-	-	-	-	-	-	2	3,043	2,426
	た め 池	3	4,434	3,546	5	6,288	4,883	4	2,677	2,112	2	948	698	-	-	-
農村の環境整備	集 落 内 環 境	-	-	-	-	-	-	-	-	-	1	939	563	-	-	-

資料 農村整備課

5-10. 土地改良事業（市単）（つづき）

（2）災害防止事業

種 別	工 種	平 成 26 年 度			平 成 27 年 度			平 成 28 年 度			平 成 29 年 度			平 成 30 年 度		
		数 量	事 業 費	補 助 金	数 量	事 業 費	補 助 金	数 量	事 業 費	補 助 金	数 量	事 業 費	補 助 金	数 量	事 業 費	補 助 金
かんがい排水	水 閘 - 樋 門	箇所 -	千円 -	千円 -	箇所 -	千円 -	千円 -	箇所 -	千円 -	千円 -	箇所 -	千円 -	千円 -	箇所 -	千円 -	千円 -

資料 農村整備課

（3）災害復旧事業（小災）

種 別	工 種	平 成 26 年 度			平 成 27 年 度			平 成 28 年 度			平 成 29 年 度			平 成 30 年 度		
		数 量	事 業 費	補 助 金	数 量	事 業 費	補 助 金	数 量	事 業 費	補 助 金	数 量	事 業 費	補 助 金	数 量	事 業 費	補 助 金
総 数		箇所 2	千円 10,972	千円 8,613	箇所 0	千円 0	千円 0	箇所 3	千円 827	千円 609	箇所 38	千円 21,662	千円 16,633	箇所 59	千円 35,341	千円 26,348
農 地	農 地	1	1,090	708	-	-	-	1	339	220	6	2,466	1,575	19	12,162	7,898
農 業 用 施 設	水 路 - 道 路	1	9,882	7,905	0	0	0	2	488	389	32	19,196	15,058	40	23,179	18,450

資料 農村整備課

（4）集落排水事業

種 別	工 種	平 成 26 年 度			平 成 27 年 度			平 成 28 年 度			平 成 29 年 度			平 成 30 年 度		
		数 量	事 業 費	補 助 金	数 量	事 業 費	補 助 金	数 量	事 業 費	補 助 金	数 量	事 業 費	補 助 金	数 量	事 業 費	補 助 金
集 落 排 水	集 落 排 水 施 設	箇所 1	千円 21,088	千円 -	箇所 -	千円 -	千円 -	箇所 -	千円 -	千円 -	箇所 -	千円 -	千円 -	箇所 -	千円 -	千円 -

資料 農村整備課

5-11. 土地改良事業（県単）

種 別	工 種	平 成 26 年 度			平 成 27 年 度			平 成 28 年 度			平 成 29 年 度			平 成 30 年 度		
		数 量	事 業 費	補 助 金	数 量	事 業 費	補 助 金	数 量	事 業 費	補 助 金	数 量	事 業 費	補 助 金	数 量	事 業 費	補 助 金
総 数		箇所 13	千円 33,900	千円 3,390	箇所 14	千円 32,200	千円 3,720	箇所 11	千円 17,286	千円 1,968	箇所 14	千円 30,100	千円 3,499	箇所 8	千円 22,650	千円 2,671
一 般 事 業	用排水施設	11	26,740	2,674	10	22,200	2,220	10	14,886	1,488	11	20,900	2,059	6	17,220	1,585
	農 道	1	5,000	500	2	5,000	500	-	-	-	1	4,000	400	-	-	-
その他の事業	暗渠排水	-	-	-	-	-	-	-	-	-	1	200	40	-	-	-
	客 土	-	-	-	-	-	-	-	-	-	-	-	-	-	-	-
	農用地開発	-	-	-	-	-	-	-	-	-	-	-	-	-	-	-
主要施設の整備	水 閘 門	1	2,160	216	-	-	-	-	-	-	-	-	-	2	5,430	1,086
	た め 池	-	-	-	2	5,000	1,000	1	2,400	480	1	5,000	1,000	-	-	-
農村の環境整備	集 落 内 環 境	-	-	-	-	-	-	-	-	-	-	-	-	-	-	-

資料 農村整備課

5-12. 土地改良事業（国庫補助）

（1）団体営事業

種別	工種	平成26年度			平成27年度			平成28年度			平成29年度			平成30年度		
		数量	事業費	補助金	数量	事業費	補助金	数量	事業費	補助金	数量	事業費	補助金	数量	事業費	補助金
総数		箇所 4	千円 253,000	千円 142,800	箇所 4	千円 119,700	千円 70,750	箇所 4	千円 105,148	千円 62,134	箇所 3	千円 63,222	千円 37,730	箇所 7	千円 127,968	千円 76,870
かんがい排水	かんがい排水	-	-	-	2	10,700	5,350	2	9,548	4,774	1	3,822	2,090	3	20,368	11,910
ほ場条件整備	ほ場整備	-	-	-	-	-	-	-	-	-	-	-	-	1	4,000	2,800
土地改良 総合整備	一般	-	-	-	-	-	-	-	-	-	-	-	-	-	-	-
	小規模排水 対策	-	-	-	-	-	-	-	-	-	-	-	-	-	-	-
農道整備	農道整備	-	-	-	-	-	-	-	-	-	-	-	-	-	-	-
	農道舗装	-	-	-	-	-	-	-	-	-	-	-	-	-	-	-
環境基盤整備	集落排水	4	253,000	142,800	2	109,000	65,400	2	95,600	57,360	2	59,400	35,640	3	103,600	62,160
農村総合整備	中山間整備	-	-	-	-	-	-	-	-	-	-	-	-	-	-	-

注) 補助金=国庫補助金+県補助金

資料 農村整備課

5-12. 土地改良事業（国庫補助）（つづき）

（2）県営事業

種別	工種 （事業）	平成26年度			平成27年度			平成28年度			平成29年度			平成30年度		
		数量	事業費	補助金	数量	事業費	補助金	数量	事業費	補助金	数量	事業費	補助金	数量	事業費	補助金
総数		箇所 19	千円 3,214,108	千円 2,689,607	箇所 17	千円 2,961,860	千円 2,448,852	箇所 15	千円 1,666,564	千円 1,347,752	箇所 14	千円 1,234,756	千円 966,856	箇所 14	千円 1,103,466	千円 87,385
かんがい排水	かんがい排水	6	2,137,208	1,771,866	7	1,652,714	1,335,603	7	1,090,350	858,401	2	212,000	167,160	1	102,700	10,270
	排水対策	-	-	-	-	-	-	-	-	-	-	-	-	-	-	-
	合理化対策 （圃場整備も含む）	-	-	-	-	-	-	-	-	-	4	594,202	445,651	4	647,766	22,888
	水環境整備	-	-	-	-	-	-	-	-	-	-	-	-	-	-	-
ほ場整備	経営体育成	4	751,300	655,341	4	901,700	791,039	3	429,324	371,089	3	227,400	197,830	3	49,000	3,920
	畑地帯総合整備	-	-	-	-	-	-	-	-	-	1	5,000	4,000	-	-	-
土地改良 総合整備	暗渠排水	-	-	-	-	-	-	-	-	-	-	-	-	-	-	-
	区画整理	-	-	-	-	-	-	-	-	-	-	-	-	-	-	-
	用排水路	3	225,600	179,600	3	315,500	252,250	1	68,890	55,112	-	-	-	2	60,000	6,000
農道整備	広域農道	1	12,000	9,000	1	70,946	53,210	1	20,000	15,000	1	57,354	43,015	-	-	-
	農免農道	2	22,000	16,500	1	11,000	8,250	1	5,000	3,750	1	36,800	27,600	1	79,000	19,750
	一般農道	-	-	-	-	-	-	-	-	-	-	-	-	-	-	-
農地防災	湛水防除	2	36,000	29,700	1	10,000	8,500	2	53,000	44,400	2	102,000	81,600	2	151,000	23,440
	農業用河川工作物 応急対策	1	30,000	27,600	-	-	-	-	-	-	-	-	-	1	14,000	1,117
	防災ダム	-	-	-	-	-	-	-	-	-	-	-	-	-	-	-
	海岸保全	-	-	-	-	-	-	-	-	-	-	-	-	-	-	-
農村総合整備	住環境整備	-	-	-	-	-	-	-	-	-	-	-	-	-	-	-
	中山間整備	-	-	-	-	-	-	-	-	-	-	-	-	-	-	-

注）補助金＝国庫補助金＋県負担金

資料 農村整備課

5-12. 土地改良事業（国庫補助）（つづき）

（3）災害復旧事業（大災）

種 別	工 種	平 成 26 年 度			平 成 27 年 度			平 成 28 年 度			平 成 29 年 度			平 成 30 年 度		
		数量	事業費	補助金	数量	事業費	補助金	数量	事業費	補助金	数量	事業費	補助金	数量	事業費	補助金
総 数		箇所 11	千円 22,469	千円 14,247	箇所 -	千円 -	千円 -	箇所 -	千円 -	千円 -	箇所 -	千円 -	千円 -	箇所 10	千円 31,417	千円 27,759
農 地	農地用（田）	8	17,744	11,813	-	-	-	-	-	-	-	-	-	4	11,977	8,259
農 業 用 施 設	道 路	1	2,501	1,750	-	-	-	-	-	-	-	-	-	6	19,440	19,500
	保 全 施 設	-	-	-	-	-	-	-	-	-	-	-	-	-	-	-
	水 路	2	2,224	684	-	-	-	-	-	-	-	-	-	-	-	-
	た め 池	-	-	-	-	-	-	-	-	-	-	-	-	-	-	-
	頭 首 工	-	-	-	-	-	-	-	-	-	-	-	-	-	-	-
	橋 渠	-	-	-	-	-	-	-	-	-	-	-	-	-	-	-
	揚 水 機	-	-	-	-	-	-	-	-	-	-	-	-	-	-	-

注) 補助金＝国庫補助金＋県補助金

資料 農村整備課

5-13. 漁 港 施 設 状 況

平成31年3月31日現在

施 設 別		長橋菅生	鮎川	大丹生	大味	居倉	鷹巣	白浜	茱崎
		第 1 種					第 2 種		
外 か く 施 設	防波堤 (m)	613.9	267.5	394.4	69.3	318.8	-	408.9	1,109.9
	防砂堤 (m)	-	-	-	-	-	-	-	-
	導流堤 (m)	-	-	-	-	-	60.0	-	-
	突堤 (m)	34.2	49.9	-	58.0	-	-	10.0	65.0
	護岸 (m)	1,108.7	197.4	957.7	133.2	557.1	74.4	290.5	925.9
	離岸堤 (m)	-	127.1	219.6	135.0	-	-	-	130.0
けい留施設	岸壁 (m)	-	-	-	-	-	320.0	-	684.4
	物揚場 (m)	192.0	128.0	126.0	-	51.0	-	217.9	-
	船揚場 (m)	226.1	103.9	190.8	30.8	111.7	60.8	125.1	184.0
航行補助施設	灯台 (基)	1	-	-	-	-	-	1	1
水域施設	泊地 (平方 m)	18,392	8,063	9,232	3,592	1,470	6,340	9,100	54,487
輸送施設	道路 (m)	264.0	29.1	111.9	170.0	-	93.0	201.8	1,714.7
漁港施設用地	用地 (平方 m)	5,836	1,369	2,425	350	707	1,904	3,076	53,826
漁獲物処理及び 保存加工施設	貯氷冷凍冷蔵施設 (棟)	-	-	-	-	-	-	1	1
	荷さばき所 (箇所)	1	-	-	-	-	1	1	3
	水産倉庫 (箇所)	1	-	-	-	-	-	1	-
	給油施設 (箇所)	1	-	-	-	-	1	1	3
	漁具保管修理施設 (箇所)	1	1	2	-	-	-	-	4

資料 漁港台帳

5-14. 水産漁獲量

単位：t（属人）

種 類	平 成 25 年	平 成 26 年	平 成 27 年	平 成 28 年	平 成 29 年
総 数	1,907	2,114	1,420	1,473	1,292
ぶ り 類	404	837	277	483	274
あ じ 類	94	43	191	152	82
さ ば 類	30	5	28	x	11
た い 類	31	55	33	19	29
か れ い 類	53	53	55	57	30
さ わ ら 類	55	95	112	101	53
い か 類	1,028	808	408	289	621
た こ 類	17	10	11	x	8
か に 類	8	7	11	x	8
あ わ び	0	0	0	0	0
さ ざ え	5	4	3	5	3
海 藻 類	31	6	9	3	3
そ の 他	151	191	282	364	170

x：個人又は法人その他の団体に関する秘密を保護するため、統計数値を公表しないもの

資料 福井農林水産統計年報

5-15. 規模別漁船数

年 度	総 数		1 ト ン 未 満		1 ～ 3 ト ン 未 満		3 ～ 5 ト ン 未 満		5 ～ 10 ト ン 未 満		10 ト ン 以 上	
	隻 数	ト ン 数	隻 数	ト ン 数	隻 数	ト ン 数	隻 数	ト ン 数	隻 数	ト ン 数	隻 数	ト ン 数
平成26年度末	295	701	173	92	47	76	44	184	18	133	13	216
27年度末	289	692	170	91	44	69	44	184	18	132	13	216
28年度末	279	686	162	84	41	63	45	187	18	132	13	220
29年度末	282	691	163	84	42	65	46	190	18	132	13	220
30年度末	272	678	155	81	42	65	45	186	17	126	13	220

資料 漁船登録台帳

5-16. 総農家数等

平成27年2月1日基準日

総農家数	販売 農家数	自給的 農家数	土地持ち 非農家数	農業従事者数			農業就業人口			基幹的農業従事者数		
					(男)	(女)		(男)	(女)		(男)	(女)
4,859	3,405	1,454	4,693	8,785	5,036	3,749	3,991	2,062	1,929	2,845	1,727	1,118

注) 農業従事者数：自営農業に従事した世帯員数

農業就業人口：自営農業に主として従事した世帯員数

資料 農林業センサス

5-17. < 主 副 業 別 > 農 家 数 (販 売 農 家)

平成27年2月1日基準日

総 数	主 業 農 家		準 主 業 農 家		副 業 的 農 家
		65 歳 未 満 の 農 業 専 従 者 が い る		65 歳 未 満 の 農 業 専 従 者 が い る	
3,405	189	120	528	115	2,688

注) 主業農家：農業所得が主（農家所得の50%以上が農業所得）で、1年間に60日以上自営農業に従事している65歳未満の世帯員がいる農家。

準主業農家：農外所得が主（農家所得の50%未満が農業所得）で、1年間に60日以上自営農業に従事している65歳未満の世帯員がいる農家。

副業的農家：1年間に60日以上自営農業に従事している65歳未満の世帯員がいない農家（主業農家及び準主業農家以外の農家）をいう。

資料 農林業センサス

5-18. < 専兼業別 > 農家数（販売農家）

平成27年2月1日基準日

総 数	専 業 農 家		兼 業 農 家			
		男子生産年齢 人口がいる	女子生産年齢 人口がいる	第1種兼業農家	第2種兼業農家	
3,405	555	110	109	2,850	236	2,614

注) 専業農家：世帯員の中に兼業従事者が1人もいない農家

資料 農林業センサス

兼業農家：世帯員の中に兼業従事者が1人以上いる農家

生産年齢人口：15～64歳の者を指す

第1種兼業農家：農業所得を主とする兼業農家

第2種兼業農家：農業所得を従とする兼業農家

5-19. < 年齢別 > 農業就業人口

平成27年2月1日基準日

総 数				男 性				女 性			
総 数	15～29歳	30～59歳	60歳以上	総 数	15～29歳	30～59歳	60歳以上	総 数	15～29歳	30～59歳	60歳以上
3,991	114	400	3,477	2,062	86	176	1,800	1,929	28	224	1,677

注) 農業就業人口：調査期日前1年間に「農業のみに従事した世帯員」及び「農業と兼業の双方に従事したが、農業の従事日数の方が多し世帯員」のこと。

資料 農林業センサス

5-20. <従事日数別> 農業従事者数

平成27年2月1日基準日

総数	男 性					女 性				
	総数	29日以下	30～59日	60～149日	150日以上	総数	29日以下	30～59日	60～149日	150日以上
8,785	5,036	2,122	1,015	1,161	738	3,749	2,085	583	645	436

注) 農業従事者：15歳以上の世帯員のうち、調査期日前1年間に少しでも農業に従事した者。

資料 農林業センサス

5-21. 経営耕地面積（販売農家）

平成27年2月1日基準日

単位：ha・%

年次	総面積		田		畑		樹園地		農家1戸当り 経営耕地面積
	面積	構成比	面積	構成比	面積	構成比	面積	構成比	
平成2年	8,330	100	7,961 (1,180)	95.6	244	4.1	25	0.3	0.99
7年	7,829	100	7,461 (92)	95.3	347	4.4	21	0.3	0.96
12年	7,327	100	6,995 (761)	95.5	313	4.3	19	0.3	0.93
17年	6,514	100	6,240 (782)	95.8	264	4.1	11	0.2	0.89
22年	5,021	100	4,753 (410)	94.7	255	5.1	13	0.2	1.18
27年	4,505	100	4,249 (358)	94.3	239	5.3	17	0.4	1.32

注) ()内は、稲以外の作物だけを作った田を示す。

資料 農林業センサス

5-22. 農業経営体数

平成27年2月1日基準日

農業経営体	家族経営体		組織経営	法人経営	
	家族経営体	法人経営		法人経営	農家以外の農業事業体（販売目的）
3,569	3,421	3	148	54	48

注) 農業経営体：次のいずれかに該当する事業を行う者をいう。

- ・ 経営耕地面積が30 a 以上の規模の農業
- ・ 農作業の受託の事業
- ・ 農業生産物の総販売額が年間50万円以上に相当する事業

資料 農林業センサス

6-1. 事業所数・従業者数

各年12月31日基準日

年次	事業所数								従業者数									
	総数	会社（資本金）						組合 その他の 法人	個人	合計			常用労働者			個人事業主及び家族従業者		
		合計	500万円 未満	500～1000 万円未満	1千万円～ 1億円未満	1億円以上	計			男	女	計	男	女	計	男	女	
昭和36年	1,910	340	11	1,559	26,750	13,415	13,335	23,861	11,643	12,218	2,889	1,772	1,117	
37年	1,896	376	15	1,505	27,072	13,458	13,614	24,162	11,704	12,458	2,910	1,754	1,156	
38年	1,994	414	8	1,572	29,165	14,748	14,417	25,834	12,881	12,953	3,331	1,867	1,464	
39年	2,024	433	8	1,583	29,699	14,968	14,731	26,357	13,112	13,245	3,342	1,356	1,486	
40年	2,125	473	4	1,648	29,519	14,868	14,651	26,025	12,923	13,102	3,494	1,945	1,549	
41年	2,189	504	8	1,677	30,010	26,491	3,519	1,974	1,545	
42年	2,198	524	6	1,668	30,683	15,529	15,154	27,174	13,578	13,596	3,509	1,951	1,558	
43年	2,210	598	8	1,666	31,149	15,848	15,301	27,571	13,879	13,692	3,578	1,969	1,609	
44年	2,452	576	399	69	86	22	9	1,867	32,097	16,524	15,573	28,129	14,351	13,778	3,968	2,173	1,795	
45年	2,383	581	378	81	97	25	12	1,790	32,918	17,297	15,621	29,018	15,184	13,834	3,900	2,113	1,787	
46年	2,352	602	378	91	109	24	13	1,737	31,784	16,912	14,872	28,098	14,958	13,140	3,686	1,954	1,732	
47年	2,369	642	396	102	120	24	16	1,711	31,422	16,822	14,600	27,854	14,901	12,953	3,568	1,921	1,647	
48年	2,393	684	415	116	130	23	16	1,693	31,393	16,953	14,440	27,953	15,052	12,901	3,440	1,901	1,539	
49年	2,254	669	399	126	120	24	15	1,570	28,281	15,736	12,545	25,129	13,993	11,136	3,152	1,743	1,409	
50年	2,262	676	397	124	131	24	15	1,571	27,364	15,321	12,043	24,387	13,645	10,742	2,977	1,676	1,301	
51年	2,263	701	405	130	140	26	15	1,547	27,491	15,360	12,131	24,582	13,721	10,861	2,909	1,639	1,270	
52年	2,223	708	406	129	147	26	16	1,499	26,273	14,717	11,556	23,477	13,144	10,333	2,796	1,573	1,223	
53年	2,191	712	403	130	151	28	15	1,464	25,710	14,446	11,264	22,952	12,905	10,047	2,758	1,541	1,217	
54年	2,101	707	383	137	157	30	15	1,379	25,645	14,314	11,331	23,062	12,864	10,198	2,583	1,450	1,133	
55年	2,050	716	374	142	171	29	11	1,323	25,156	14,087	11,069	22,666	12,707	9,959	2,490	1,380	1,110	
56年	2,130	815	399	187	199	30	18	1,297	27,048	14,885	12,163	24,642	13,515	11,127	2,406	1,370	1,036	

資料 工業統計調査

6-1. 事業所数・従業者数（つづき）

各年12月31日基準日

年次	事業所数								従業者数									
	総数	会社（資本金）						組合 その他の 法人	個人	合計			常用労働者			個人事業主及び家族従業者		
		合計	500万円 未満	500～1000 万円未満	1千万円～ 1億円未満	1億円以上	計			男	女	計	男	女	計	男	女	
57年	2,366	891	452	195	215	29	16	1,459	27,866	15,274	12,592	25,225	13,747	11,478	2,641	1,527	1,114	
58年	2,329	898	466	192	212	28	15	1,416	27,622	15,238	12,384	25,046	13,762	11,284	2,576	1,476	1,100	
59年	2,272	895	451	196	218	30	14	1,363	27,387	15,106	12,281	24,932	13,662	11,270	2,455	1,444	1,011	
60年	2,189	902	438	201	233	30	14	1,273	26,850	14,963	11,887	24,551	13,616	10,935	2,299	1,347	952	
61年	2,140	898	414	210	243	31	14	1,228	26,119	14,560	11,559	23,974	13,257	10,717	2,145	1,303	842	
57年	2,366	891	452	195	215	29	16	1,459	27,866	15,274	12,592	25,225	13,747	11,478	2,641	1,527	1,114	
58年	2,329	898	466	192	212	28	15	1,416	27,622	15,238	12,384	25,046	13,762	11,284	2,576	1,476	1,100	
59年	2,272	895	451	196	218	30	14	1,363	27,387	15,106	12,281	24,932	13,662	11,270	2,455	1,444	1,011	
60年	2,189	902	438	201	233	30	14	1,273	26,850	14,963	11,887	24,551	13,616	10,935	2,299	1,347	952	
61年	2,140	898	414	210	243	31	14	1,228	26,119	14,560	11,559	23,974	13,257	10,717	2,145	1,303	842	
62年	2,066	880	401	210	239	30	13	1,173	25,227	14,101	11,126	23,249	12,878	10,371	1,978	1,223	755	
63年	2,029	885	391	216	248	30	14	1,130	25,242	14,098	11,144	23,321	12,923	10,398	1,921	1,175	746	
平成元年	2,059	931	400	235	268	28	16	1,112	25,405	14,157	11,248	23,548	13,008	10,540	1,857	1,149	708	
2年	1,997	936	385	238	280	33	14	1,047	25,295	14,238	11,057	23,548	13,171	10,377	1,747	1,067	680	
3年	1,975	974	385	244	315	30	15	986	25,204	14,247	10,957	23,605	13,251	10,354	1,599	996	603	
4年	1,938	974	372	234	335	33	16	948	24,986	14,261	10,725	23,425	13,293	10,132	1,561	968	593	
5年	1,849	949	347	202	365	35	14	886	24,358	14,041	10,317	22,931	13,150	9,781	1,427	891	536	
6年	1,793	947	325	187	398	37	13	833	23,630	13,577	10,053	22,321	12,743	9,578	1,309	834	475	
7年	1,740	933	253	139	504	37	13	794	23,198	13,414	9,784	21,973	12,612	9,361	1,225	802	423	
8年	1,689	901	203	108	552	38	14	774	22,777	13,227	9,550	21,546	12,446	9,100	1,231	781	450	
9年	1,633	880	203	105	531	41	16	737	22,623	13,121	9,502	21,436	12,379	9,057	1,187	742	445	

資料 工業統計調査

6-1. 事業所数・従業者数（つづき）

各年12月31日基準日

年次	事業所数								従業者数									
	総数	会社（資本金）						組合 その他の 法人	個人	合計			常用労働者			個人事業主及び家族従業者		
		合計	500万円 未満	500～1000 万円未満	1千万円～ 1億円未満	1億円以上	計			男	女	計	男	女	計	男	女	
10年	1,618	916	208	102	565	41	16	686	22,325	13,078	9,247	21,216	12,384	8,832	1,109	694	415	
11年	1,546	891	198	105	546	42	16	639	21,821	12,794	9,027	20,848	12,164	8,684	973	630	343	
12年	1,485	857	191	101	525	40	15	613	20,711	12,391	8,320	19,821	11,792	8,029	890	599	291	
13年	1,409	835	187	96	514	38	15	559	19,980	11,961	8,019	19,069	11,385	7,684	911	576	335	
14年	761	650	115	68	430	37	12	99	17,845	10,630	7,215	17,696	10,528	7,168	149	102	47	
15年	740	635	116	65	418	36	12	93	17,060	10,106	6,954	16,910	10,006	6,904	150	100	50	
16年	685	602	101	55	411	35	9	74	16,886	10,139	6,747	16,792	10,065	6,727	94	74	20	
17年	763	656	118	63	439	36	10	97	17,870	10,755	7,115	17,710	10,652	7,058	160	103	57	
旧福井市	682	591	104	56	396	35	8	83	16,169	9,859	6,310	16,035	9,769	6,266	134	90	44	
旧美山町	28	18	3	3	11	1	2	8	421	253	168	403	246	157	18	7	11	
旧越廼村	10	8	7	1	-	-	-	2	87	15	72	85	13	72	2	2	-	
旧清水町	43	39	4	3	32	-	-	4	1,193	628	565	1,187	624	563	6	4	2	
18年	736	645	114	62	433	36	9	82	18,267	10,931	7,336	18,156	10,849	7,307	111	82	29	
19年	768	670	133	62	432	43	11	87	18,535	11,166	7,369	18,424	11,083	7,341	111	83	28	
20年	762	652	130	65	416	41	12	98	17,977	10,882	7,095	17,835	10,778	7,057	142	104	38	
21年	672	595	110	58	387	40	8	69	16,421	10,053	6,368	16,337	9,985	6,352	84	68	16	
22年	639	564	104	57	367	36	9	66	16,182	9,844	6,338	16,069	9,770	6,299	113	74	39	
23年	697	615	125	64	390	36	7	75	17,003	10,286	6,717	16,904	10,213	6,691	99	73	26	
24年	621	558	107	55	380	16	7	56	15,993	10,011	5,982	15,915	9,955	5,960	78	56	22	
25年	608	548	106	53	373	16	5	55	16,592	10,285	6,307	16,515	10,231	6,284	77	54	23	
26年	571	521	93	55	357	16	5	45	16,397	10,177	6,220	16,333	10,133	6,200	64	44	20	

資料 工業統計調査、経済センサス-活動調査

6-1. 事業所数・従業者数（つづき）

各年6月1日基準日

年次	事業所数								従業者数								
	総数	会社（資本金）					組合 その他の 法人	個人	合計			常用労働者			個人事業主及び家族従業者		
		合計	500万円未満	500～1000万円未満	1千万円～1億円未満	1億円以上			計	男	女	計	男	女	計	男	女
28年	736	653	149	54	412	38	7	76	18,102	11,534	6,568	17,984	11,453	6,531	118	81	37
29年	589	540	96	54	355	35	5	44	17,460	10,874	6,586	17,398	10,831	6,567	62	43	19
30年	578	535	101	57	345	32	4	39	17,516	10,895	6,621	17,454	10,854	6,600	62	41	21

注) 平成14年（2002年）以降においては、4人以上の事業所のみデータを掲載する。

資料 工業統計調査、経済センサス-活動調査

平成19年調査においては、調査対象事業所の精査を行うとともに、調査項目の変更が行われたため、平成18年以前の数値とは持続しない。

平成23年、28年は経済センサス-活動調査の数値である。

平成24年工業統計調査において、資本規模別集計はされていない。

平成28年以降の事業所数および従業者数は、6月1日現在の数値である。

6-2. 製造品出荷額等

各年12月31日基準日

単位：万円

年次	製造品出荷額等				1事業所当り 製造品 出荷額等	現金給与総額	原材料 使用額等	付加価値額
	総額	製造品出荷額	加工賃収入額	修理料収入額 その他				
昭和36年	3,114,405	2,111,320	972,575	30,510	1,631	457,406	1,827,062	1,262,435
37年	3,423,395	2,262,193	1,142,450	18,752	1,806	534,442	1,996,848	1,404,638
38年	4,091,655	2,729,878	1,351,263	10,514	2,049	658,168	2,263,737	1,804,605
39年	4,607,563	3,071,212	1,524,293	12,058	2,276	788,052	2,602,602	1,981,134
40年	4,899,613	3,404,023	1,478,914	16,676	2,306	846,639	2,780,670	2,133,640
41年	5,822,439	2,660	...	3,223,445	7,574,811
42年	6,741,791	4,662,932	2,054,917	23,942	3,067	1,091,562	3,672,914	3,044,054
43年	7,436,939	5,226,507	2,178,354	32,078	3,365	1,287,652	4,029,699	3,381,969
44年	9,261,730	6,670,985	2,558,311	32,434	3,777	1,564,330	4,603,650	4,633,390
45年	10,411,661	7,421,712	2,957,929	32,020	4,369	1,918,288	5,713,826	4,673,407
46年	11,260,483	7,808,841	3,409,954	41,688	4,788	2,173,436	6,769,837	4,467,365
47年	12,468,463	8,634,826	3,789,116	44,521	5,263	2,486,082	6,596,340	5,848,287
48年	16,606,354	11,747,926	4,819,283	39,145	6,940	3,162,558	8,449,043	8,134,017
49年	17,393,918	12,573,231	4,776,939	43,748	7,717	3,572,599	9,513,195	7,587,776
50年	18,057,622	12,403,597	5,600,336	53,689	7,983	3,842,287	9,521,282	8,511,747
51年	20,978,572	14,437,671	6,493,489	47,412	9,270	4,256,768	10,401,983	10,539,951
52年	20,193,294	13,861,823	6,298,434	33,037	9,084	4,416,245	10,679,877	9,489,073
53年	21,518,199	14,989,895	6,485,025	43,279	9,821	4,725,649	11,270,513	10,224,895
54年	23,918,208	16,765,250	7,094,851	58,107	11,384	5,024,753	12,319,633	11,575,994
55年	26,887,584	19,038,616	7,788,277	60,691	13,116	5,374,277	14,216,327	12,646,669
56年	31,009,622	21,741,379	9,210,610	57,633	14,559	6,095,610	15,941,956	15,046,080

資料 工業統計調査

6-2. 製造品出荷額等 (つづき)

各年12月31日基準日

単位：万円

年次	製造品出荷額等				1事業所当り 製造品 出荷額等	現金給与総額	原材料 使用額等	付加価値額
	総額	製造品出荷額	加工賃収入額	修理料収入額 その他				
昭和57年	31,922,269	22,670,504	9,086,469	165,296	13,492	6,620,794	16,404,785	15,491,103
58年	32,568,704	23,388,243	9,015,472	164,989	13,984	6,608,880	16,789,210	15,752,123
59年	34,382,586	25,682,221	8,535,829	164,536	15,133	7,075,971	17,211,278	17,144,338
60年	35,369,133	25,676,677	9,551,819	140,637	16,158	7,102,538	18,313,732	17,028,707
61年	35,025,953	25,625,855	9,244,518	155,580	16,367	7,181,045	18,082,017	16,916,004
62年	33,989,104	25,080,989	8,391,722	516,393	16,452	7,237,127	17,381,100	16,578,214
63年	35,427,603	26,796,638	8,071,172	559,793	17,461	7,322,158	17,901,928	17,496,836
平成元年	37,945,872	27,871,532	9,400,564	673,776	18,429	7,836,052	19,276,664	18,399,715
2年	40,527,399	29,364,322	10,483,531	679,546	20,294	8,389,539	20,471,740	19,673,555
3年	42,514,751	31,498,483	10,403,647	612,621	21,526	8,863,311	21,112,660	21,047,409
4年	42,995,623	32,097,983	10,345,131	552,509	22,186	9,115,584	20,182,924	22,412,102
5年	39,746,652	30,413,493	8,785,972	547,187	21,496	9,149,964	19,176,068	20,215,666
6年	38,550,340	29,522,383	8,502,966	524,991	21,500	9,078,521	18,378,596	19,787,156
7年	40,172,015	31,474,792	8,149,860	547,363	23,087	9,177,230	19,371,035	20,400,285
8年	40,834,849	32,077,474	8,140,286	617,089	24,177	9,069,633	19,819,754	20,661,544
9年	41,573,068	32,592,332	8,308,606	672,130	25,458	9,056,414	19,874,659	21,286,318
10年	39,557,592	31,444,032	7,430,951	682,609	24,448	9,056,134	19,514,706	19,560,452
11年	36,831,327	29,557,487	6,582,038	691,802	23,824	8,696,092	17,759,536	18,592,174
12年	37,001,887	29,806,886	6,474,835	720,166	24,917	8,340,640	17,696,031	18,850,292
13年	34,155,622	27,473,485	5,953,677	728,460	24,241	7,699,526	16,131,618	17,271,218
14年	31,517,308	26,350,931	4,883,002	283,375	41,416	6,820,134	14,699,124	15,101,073

資料 工業統計調査

6-2. 製造品出荷額等 (つづき)

各年12月31日基準日

単位：万円

年次	製造品出荷額等				1事業所当り 製造品 出荷額等	現金給与総額	原材料 使用額等	付加価値額
	総額	製造品出荷額	加工賃収入額	修理料収入額 その他				
平成15年	30,133,178	24,768,174	5,093,831	271,173	40,721	6,435,383	14,703,054	...
16年	31,571,625	26,450,344	4,950,482	170,799	46,090	6,456,306	16,225,948	13,997,785
17年	34,867,933	29,095,294	5,599,271	173,368	45,698	6,780,845	17,872,328	15,159,349
旧福井市	31,427,216	26,450,633	4,804,051	172,532	46,081	6,193,603	15,911,087	13,817,131
旧美山町	649,514	X	X	-	23,197	127,839	365,547	250,645
旧越廼村	57,890	X	X	-	5,789	13,186	28,190	26,110
旧清水町	2,733,313	2,078,003	654,474	836	63,565	446,217	1,567,504	1,065,463
18年	36,983,412	31,241,299	5,546,590	195,523	50,249	7,008,405	19,376,956	15,889,623
19年	43,579,995	32,705,958	5,805,150	5,068,887	56,745	7,256,584	24,479,491	16,884,166
20年	42,055,257	32,200,218	5,357,615	4,497,424	55,191	6,895,919	23,424,307	16,566,209
21年	33,744,600	25,696,558	4,333,446	3,714,596	50,215	6,042,609	17,728,363	13,386,195
22年	35,114,142	26,823,207	4,227,225	4,063,710	54,952	5,847,624	18,503,557	14,552,517
23年	42,490,197	35,237,600	4,294,652	2,957,945	60,962	6,993,058	18,741,731	22,445,490
24年	36,387,338	27,807,783	4,439,600	4,139,955	58,595	6,112,952	19,332,178	15,128,096
25年	36,397,921	27,924,354	4,198,427	4,275,140	59,865	6,150,603	19,055,152	15,494,841
26年	36,269,366	28,512,239	4,481,738	3,275,389	63,519	6,316,103	19,634,348	14,859,100
28年(27年実績)	40,068,882	32,973,334	5,154,552	1,940,996	54,441	6,949,271	21,124,993	16,954,684
29年(28年実績)	41,228,687	33,067,537	5,095,744	3,065,406	69,998	6,500,668	22,794,703	16,522,881
30年(29年実績)	42,709,238	33,305,937	5,987,338	3,415,963	73,891	6,860,059	23,907,281	16,939,681

注) 平成14年(2002年)以降においては、4人以上の事業所のみのデータを掲載する。

資料 工業統計調査、経済センサス-活動調査

Xは申告者の秘密を保持するため、1または2の事業所に関する数を秘匿したことを示す。なお、3以上の事業所に関する数でも、前後の関係から1または2の事業所に関する数が判明する場合はXで示した。

平成19年調査においては、調査対象事業所の精査を行うとともに、調査項目の変更が行われたため、平成18年以前の数値とは持続しない。

平成23年、28年は経済センサス-活動調査の数値である。

平成27年は工業統計調査は実施されていない。

6-3. <産業中分類別> 経営組織別事業所数・従業者数

平成30年6月1日基準日

産業中分類	事業所数 総数	従業者数								
		合計			常用労働者			個人事業主及び家族従業者		
		計	男	女	計	男	女	計	男	女
平成30年	578	17,516	10,895	6,621	17,454	10,854	6,600	62	41	21
09 食料品	69	1,829	715	1,114	1,819	707	1,112	10	8	2
10 飲料・飼料	6	29	20	9	29	20	9	-	-	-
11 繊維	140	4,972	2,636	2,336	4,959	2,628	2,331	13	8	5
12 木材	18	371	280	91	369	278	91	2	2	-
13 家具	12	300	236	64	299	235	64	1	1	-
14 パルプ・紙	20	291	198	93	287	196	91	4	2	2
15 印刷	49	1,382	784	598	1,376	780	596	6	4	2
16 化学	17	1,006	819	187	1,006	819	187	-	-	-
17 石油・石炭	4	37	33	4	37	33	4	-	-	-
18 プラスチック	30	1,176	764	412	1,175	763	412	1	1	-
19 ゴム	4	63	39	24	63	39	24	-	-	-
21 窯業・土石	11	172	149	23	172	149	23	-	-	-
22 鉄鋼	7	86	70	16	86	70	16	-	-	-
23 非鉄金属	2	112	94	18	112	94	18	-	-	-
24 金属	59	1,280	953	327	1,272	948	324	8	5	3
25 はん用機械	13	175	135	40	175	135	40	-	-	-
26 生産用機械	53	1,622	1,322	300	1,621	1,321	300	1	1	-
27 業務用機械	5	263	123	140	263	123	140	-	-	-
28 電子・デバイス	8	1,107	716	391	1,107	716	391	-	-	-
29 電気機械	10	217	158	59	216	157	59	1	1	-
31 輸送機械	3	223	200	23	223	200	23	-	-	-
32 その他	38	803	451	352	788	443	345	15	8	7

資料 工業統計調査

6-4. < 産業中分類別 > 製造品出荷額等

単位：万円

産業中分類	事業所数	製 造 品 出 荷 額 等						1事業所当り 製造品 出荷額等	現金給与 総額	原材料使用 額等	付加 価値額
		総額	製造品出荷額	加工賃収入額	くず・廃物の出荷額	修理料収入額	その他収入額計				
平成30年	578	42,709,238	33,305,937	5,987,338	22,583	267,361	3,126,019	73,891	6,860,059	23,907,281	16,939,681
9 食 料 品	69	2,305,315	1,880,559	44,191	-	-	380,565	33,410	413,287	1,251,657	932,141
10 飲 料 ・ 飼 料	6	32,427	32,135	-	-	-	292	5,405	6,697	6,759	18,138
11 織 維	140	8,563,233	4,194,622	4,174,613	21,388	356	172,254	61,166	1,689,529	4,237,388	3,819,149
12 木 材	18	1,913,007	1,865,313	20,851	-	-	26,843	106,278	261,971	1,473,859	436,671
13 家 具	12	456,957	443,197	5,750	-	704	7,306	38,080	122,069	164,021	250,870
14 パ ル プ ・ 紙	20	627,569	558,301	35,104	-	-	34,164	31,378	95,779	359,969	248,172
15 印 刷	49	2,142,073	1,903,786	169,609	75	-	68,603	43,716	505,572	934,929	1,084,777
16 化 学	17	6,407,922	6,178,477	141,138	-	-	88,307	376,937	526,237	4,213,252	2,076,677
17 石 油 ・ 石 炭	4	196,458	191,064	-	-	-	5,394	49,115	19,546	115,917	77,765
18 プ ラ ス チ ッ ク	30	3,656,824	2,113,232	67,466	263	-	1,475,863	121,894	557,114	2,306,453	1,106,138
19 ゴ ム	4	X	X	3,651	-	X	X	X	X	X	X
21 窯 業 ・ 土 石	11	555,550	439,338	552	-	-	115,660	50,505	70,252	254,852	278,424
22 鉄 鋼	7	322,887	284,942	17,995	-	-	19,950	46,127	42,585	210,944	103,702
23 非 鉄 金 属	2	X	X	-	-	-	-	X	X	X	X
24 金 属	59	3,506,277	2,668,266	794,374	455	2,179	41,003	59,428	542,670	1,647,706	1,687,780
25 は ん 用 機 械	13	287,516	240,902	17,433	-	25,781	3,400	22,117	66,099	120,832	150,898
26 生 産 用 機 械	53	4,537,271	4,109,341	191,607	402	229,889	6,032	85,609	761,252	2,895,698	1,485,665
27 業 務 用 機 械	5	403,109	296,383	-	-	X	X	80,622	65,027	235,465	161,085
28 電 子 ・ デ バ イ ス	8	3,886,140	3,241,666	194,105	-	-	450,369	485,768	561,316	1,896,369	1,808,330
29 電 気 機 械	10	382,190	294,084	14,377	-	-	73,729	38,219	92,977	182,239	193,609
31 輸 送 機 械	3	532,207	X	-	-	X	-	177,402	102,525	265,962	226,330
32 そ の 他	38	979,122	840,197	94,522	-	341	44,062	25,766	244,388	495,695	449,912

注) Xは申告者の秘密を保持するため、1または2の事業所に関する数を秘匿したことを示す。なお、3以上の事業所に関する数でも、前後の関係から1または2の事業所に関する数が判明する場合はXで示した。

事業所数および従業者数は、6月1日現在の数値である。それ以外の項目は、当該年の前年1年間の数値である。

資料 工業統計調査

7-1. 〈年次別〉商業事業所数・従業者数・年間販売額等

年次	事業所数			従業者数			年間販売額 (万円)	その他の収入額 (万円)	商品手持額 (万円)	売場面積 (平方m)
	総数	経営組織		総数	男	女				
		個人	法人							
昭和37年	4,547	3,989	558	17,720	14,602,865	49,599	700,944	...
39年	4,722	4,054	668	19,857	19,630,497	110,550	1,141,209	...
41年	5,045	4,197	848	22,875	24,102,276	146,751	1,487,119	134,115
43年	5,076	4,111	965	24,088	32,396,464	207,521	2,080,996	175,227
45年	5,035	4,070	965	24,687	13,741	10,946	37,553,438	315,903	2,422,190	270,719
47年	5,060	3,912	1,148	26,991	15,070	11,921	51,167,974	334,319	3,573,070	317,722
49年	5,143	3,869	1,274	27,507	15,118	12,389	76,870,570	334,818	5,831,677	271,392
51年	5,544	3,967	1,577	30,289	17,243	13,046	89,149,435	743,149	6,445,228	264,862
54年	5,703	3,906	1,797	31,207	17,607	13,600	114,081,304	1,136,584	8,315,359	269,170
57年	6,216	3,988	2,228	33,526	19,355	14,171	147,154,364	1,253,152	10,946,770	342,522
60年	6,019	3,654	2,365	33,307	18,883	14,424	152,261,874	1,348,536	9,708,248	294,686
63年	6,210	3,541	2,669	36,371	20,550	15,821	167,423,045	2,881,888	10,516,602	331,778
平成 3年	6,113	3,232	2,881	37,256	21,416	15,840	200,263,643	3,409,818	13,202,018	357,660
6年	5,662	2,746	2,916	37,061	20,410	16,651	199,363,212	4,117,426	13,001,953	383,656
9年	5,262	2,477	2,785	34,486	19,008	15,478	192,289,271	4,068,952	12,802,113	395,442
11年	5,376	2,414	2,962	37,009	173,921,878	2,430,446	...	411,823
14年	5,065	2,230	2,835	35,953	19,510	16,443	138,272,250	...	9,280,066	434,634
16年	4,990	2,190	2,800	34,507	19,229	15,278	140,236,614	3,321,927	...	464,571
旧福井市	4,838	2,064	2,774	33,983	18,972	15,011	139,695,193	3,309,179	...	457,986
旧美山町	46	38	8	216	104	112	191,622	X	...	2,377
旧越廼村	29	25	4	59	25	34	67,591	X	...	445
旧清水町	77	63	14	249	128	121	282,208	8,434	...	3,763
19年	4,570	1,921	2,649	33,349	18,060	15,289	135,286,800	482,567
24年	3,438	25,421	104,426,700	...	6,872,700	427,339
26年	3,381	26,727	112,612,800	442,817
28年	3,539	27,824	118,622,000	427,996

資料 商業統計調査、経済センサス-活動調査

注) 平成19年から「その他の収入額」「商品手持額」は、集計されていない。

注) 平成24年は経済センサス-活動調査 卸売業・小売業に関する結果であり、従来の商業統計調査とは異なる調査手法で実施したことから、商業統計調査との差数がすべて増加・減少を示すものではない。

注) 平成24年経済センサス-活動調査から、経営組織別事業所数・男女別従業者数は集計されていない。

注) 平成26年は、日本標準産業分類の第12回改定及び調査設計の大幅変更を行ったことに伴い、平成19年の数値とは接続しない。

7-2. <産業小分類別> 事業所数・従業者数・年間販売額

平成28年6月1日基準日

産 業 分 類	事 業 所 数	従 業 者 数	年 間 商 品 販 売 額 (百 万 円)
卸 ・ 小 売 業 計	3,539	27,824	1,186,220
卸 売 業 計	1,051	10,424	814,926
50各種商品卸売業	2	84	x
51繊維・衣類等卸売業	162	1,053	67,802
511 繊維品（衣服、身の回り品を除く）	101	615	53,653
512 衣 服	34	251	8,738
513 身 の 回 り 品	27	187	5,411
52飲食料品卸売業	165	1,993	145,795
521 農 畜 産 物 ・ 水 産 物	73	994	61,151
522 食 料 ・ 飲 料	92	999	84,644
53建築材料・鉱物・金属材料等卸売業	245	2,381	270,690
531 建 築 材 料	114	1,135	117,419
532 化 学 製 品	68	652	84,809
533 石 油 ・ 鉱 物	15	186	49,094
534 鉄 鋼 製 品	14	167	14,506
535 非 鉄 金 属	5	26	845
536 再 生 資 源	29	215	4,017
54機械器具卸売業	282	2,990	162,760
541 産 業 機 械 器 具	101	908	38,739
542 自 動 車	56	737	26,771
543 電 気 機 械 器 具	55	606	47,193
549 そ の 他 の 機 械 器 具	70	739	50,057
55その他の卸売業	195	1,923	x
551 家 具 ・ 建 具 ・ じ ゅ う 器 等	41	557	17,575
552 医 薬 品 ・ 化 粧 品 等	52	691	76,310
553 紙 ・ 紙 製 品	13	139	11,742
559 他 に 分 類 さ れ な い 卸 売 業	89	536	x
小 売 業 計	2,488	17,400	371,293
56各種商品小売業	12	1,046	35,475
561 百 貨 店 、 総 合 ス ー パ ー	6	979	34,101
569 そ の 他 の 各 種 商 品 (従 業 者 が 常 時 50 人 未 満 の も の)	6	67	1,374
57織物・衣服・身の回り品小売業	455	1,990	29,283
571 呉 服 ・ 服 地 ・ 寝 具	75	226	2,284
572 男 子 服	57	328	6,999
573 婦 人 ・ 子 供 服	205	885	12,408
574 靴 ・ 履 物	33	141	2,223
579 そ の 他 の 織 物 ・ 衣 服 ・ 身 の 回 り 品	85	410	5,368

資料 平成28年経済センサスー活動調査

7-2. <産業小分類別> 事業所数・従業者数・年間販売額（つづき）

平成28年6月1日基準日

産 業 分 類	事 業 所 数	従 業 者 数	年 間 商 品 販 売 額 (百 万 円)
58飲食料品小売業	665	5,305	83,516
581 各 種 食 料 品	57	1,680	40,276
582 野 菜 ・ 果 実	39	134	2,054
583 食 肉	19	169	3,174
584 鮮 魚	44	141	1,441
585 酒	85	257	4,480
586 菓 子 ・ パ ン	135	841	5,226
589 そ の 他 の 飲 食 料 品	286	2,083	26,866
59機械器具小売業	388	2,815	93,970
591 自 動 車	220	1,970	69,719
592 自 転 車	30	62	430
593 機 械 器 具 (自 動 車 , 自 転 車 を 除 く)	138	783	23,821
60その他の小売業	879	5,444	105,519
601 家 具 ・ 建 具 ・ 畳	61	296	4,965
602 じ ゅ う 器	25	55	628
603 医 薬 品 ・ 化 粧 品	200	1,412	27,473
604 農 耕 用 品	16	168	3,415
605 燃 料	143	706	36,529
606 書 籍 ・ 文 房 具	90	1,134	8,034
607 ス ポ ー ツ 用 品 ・ が ん 具 ・ 娯 楽 用 品 ・ 楽 器	56	310	6,256
608 写 真 機 ・ 時 計 ・ 眼 鏡	62	205	3,229
609 他 に 分 類 さ れ な い 小 売 業	226	1,158	14,989
61無店舗小売業	89	800	23,530
611 通 信 販 売 ・ 訪 問 販 売	66	540	17,519
612 自 動 販 売 機	10	112	3,725
619 そ の 他 の 無 店 舗	13	148	2,286

資料 平成28年経済センサスー活動調査

注)従業者とは、「個人業主」、「無給家族従業者」、「有給役員」および「常用雇用者」の計であり、臨時雇用者は含めていない。

7-3. 福井市中央卸売市場取扱高

< 部 別 > 取 扱 高

単位：千kg・千本・千鉢・千円

区 分		平成 26 年	平成 27 年	平成 28 年	平成 29 年	平成 30 年		
青 果 部	合 計	数 量	36,438	34,675	33,024	31,951	30,338	
		金 額	9,241,369	9,405,809	9,502,168	8,864,738	8,856,351	
	野 菜	数 量	29,452	28,518	27,213	26,398	25,349	
		金 額	6,767,871	7,156,189	7,344,791	6,814,273	6,860,354	
	果 実	数 量	6,454	5,634	5,266	4,971	4,388	
		金 額	2,304,879	2,073,637	1,989,919	1,877,693	1,826,757	
	漬物・ 加工品	数 量	532	523	545	582	601	
		金 額	168,619	175,983	167,458	172,772	169,240	
	水 産 物 部	合 計	数 量	12,772	13,361	11,889	10,170	8,580
			金 額	11,280,134	11,337,299	11,004,463	10,414,529	9,012,755
		鮮 魚	数 量	6,337	6,157	6,037	5,280	4,185
			金 額	4,961,345	5,055,393	5,042,314	4,806,344	4,262,527
冷 凍 魚		数 量	4,659	5,577	4,273	3,411	3,035	
		金 額	3,928,515	4,072,755	3,758,371	3,429,466	2,734,664	
塩 干 ・ 加工品		数 量	1,776	1,627	1,579	1,479	1,360	
		金 額	2,390,275	2,209,151	2,203,777	2,178,719	2,015,564	
花 き 部		合 計	数 量	14,294	11,807	11,220	10,134	8,423
			金 額	816,435	752,961	754,956	650,692	544,534
		切 花	数 量	12,616	9,868	10,055	9,362	7,769
			金 額	695,642	586,330	621,771	542,155	483,573
	切 枝	数 量	1,509	1,081	723	648	599	
		金 額	66,913	60,694	57,955	52,982	49,683	
	鉢 物 ・ そ の 他	数 量	169	858	442	124	55	
		金 額	53,880	105,937	75,230	55,555	11,278	

資料 中央卸売市場

7-4. 福井市中央卸売市場取扱高 ＜主要品目別＞取扱量

平成30年

単位：kg・千本・千鉢・円

品目	合計(単価平均)	1月	2月	3月	4月	5月	6月	7月	8月	9月	10月	11月	12月		
野菜	たまねぎ	3,991.4 (105)	342.5 (105)	310.9 (107)	306.2 (105)	389.3 (110)	337.9 (93)	286.0 (87)	247.0 (100)	351.9 (109)	372.8 (106)	381.3 (101)	370.4 (111)	295.2 (124)	
	キャベツ	2,346.5 (144)	145.3 (252)	143.0 (307)	269.7 (172)	235.8 (125)	298.5 (102)	149.3 (111)	182.1 (115)	244.1 (128)	237.9 (99)	207.9 (111)	109.3 (115)	123.6 (95)	
	ばれいしょ	2,322.0 (123)	231.0 (129)	207.6 (137)	197.7 (131)	194.3 (140)	377.4 (119)	344.9 (60)	35.1 (87)	115.5 (145)	167.1 (137)	169.3 (126)	141.2 (135)	140.9 (126)	
菜	だいこん	2,126.7 (139)	157.5 (244)	94.8 (219)	152.3 (155)	197.9 (88)	162.0 (108)	225.4 (115)	155.6 (147)	180.4 (150)	195.3 (153)	300.3 (129)	165.4 (82)	139.8 (73)	
	にんじん	1,881.4 (189)	141.2 (192)	144.6 (218)	143.0 (247)	171.2 (242)	225.8 (132)	142.2 (113)	104.2 (152)	160.0 (153)	160.7 (200)	143.3 (265)	165.0 (214)	180.2 (134)	
果	りんご	943.9 (342)	70.7 (258)	121.0 (287)	92.4 (317)	92.8 (341)	67.7 (386)	44.6 (436)	20.0 (477)	21.2 (410)	77.3 (327)	136.7 (302)	104.7 (292)	94.8 (275)	
	みかん	600.5 (579)	60.5 (375)	39.8 (384)	19.1 (297)	2.0 (476)	1.5 (1,309)	5.5 (1,079)	7.3 (1,006)	3.3 (1,033)	45.5 (234)	120.0 (208)	94.6 (235)	201.4 (309)	
実	すいか	459.5 (256)	0.3 (264)	0.5 (248)	2.0 (390)	5.5 (429)	41.4 (277)	106.6 (202)	270.6 (173)	29.5 (154)	0.7 (173)	0.6 (258)	1.3 (229)	0.5 (275)	
	梨	292.3 (507)	-	-	-	-	-	-	0.1 (978)	4.3 (591)	109.2 (341)	143.0 (286)	32.3 (319)	2.4 (419)	1.0 (613)
漬物・加工品	メロン	279.7 (537)	4.6 (642)	4.2 (546)	5.4 (608)	12.3 (629)	33.8 (498)	85.3 (385)	51.1 (467)	37.7 (396)	18.5 (471)	14.0 (468)	3.5 (679)	9.3 (653)	
	もやし	444.9 (129)	35.2 (128)	32.9 (128)	38.9 (128)	33.8 (128)	38.9 (128)	37.5 (133)	34.1 (126)	33.2 (130)	38.7 (127)	41.7 (129)	39.8 (129)	40.2 (130)	
鮮	干だいこん	21.8 (2,211)	0.0 (2,424)	0.1 (2,435)	0.1 (2,449)	0.0 (2,808)	0.0 (2,808)	0.0 (2,808)	-	0.0 (2,552)	0.0 (2,808)	0.0 (2,808)	2.7 (218)	18.9 (203)	
	干切だいこん	16.1 (1,635)	1.2 (1,509)	3.1 (1,470)	3.3 (1,529)	0.4 (2,038)	0.3 (1,978)	0.9 (1,627)	0.6 (1,609)	0.7 (1,667)	1.5 (1,583)	1.6 (1,530)	1.4 (1,504)	1.1 (1,575)	
	たくあん	15.5 (430)	0.7 (449)	1.4 (413)	0.8 (502)	1.7 (404)	2.3 (431)	0.4 (426)	1.5 (432)	1.1 (441)	1.5 (415)	1.5 (414)	1.5 (412)	1.1 (419)	
	果実びん・缶詰	14.0 (434)	0.4 (137)	0.1 (1,038)	0.1 (448)	-	0.0 (432)	1.6 (27)	0.0 (954)	2.3 (18)	0.4 (13)	0.1 (1,458)	2.3 (109)	6.7 (145)	
魚	いなだ	284.2 (379)	20.3 (374)	17.4 (350)	6.7 (479)	7.8 (374)	27.9 (312)	29.0 (437)	33.1 (433)	32.2 (349)	26.9 (312)	24.2 (310)	28.6 (403)	30.1 (412)	
	赤がれい	243.1 (631)	33.4 (662)	35.7 (413)	30.2 (488)	25.6 (464)	29.0 (502)	9.5 (577)	3.5 (628)	3.0 (815)	20.9 (701)	10.6 (941)	22.8 (633)	18.9 (743)	
	ぶり	232.0 (686)	28.7 (720)	30.9 (668)	42.8 (512)	44.6 (374)	19.0 (368)	20.5 (299)	10.0 (506)	3.1 (535)	8.6 (617)	9.4 (779)	4.0 (1,287)	10.4 (1,572)	
	養殖ぶり	191.4 (1,224)	25.7 (1,195)	17.0 (1,194)	20.8 (1,200)	13.0 (1,227)	12.9 (1,234)	10.5 (1,245)	8.3 (1,238)	13.1 (1,261)	9.9 (1,245)	12.0 (1,226)	16.2 (1,220)	32.0 (1,207)	
冷凍魚	さば	166.3 (346)	12.5 (340)	13.3 (286)	15.4 (345)	13.3 (284)	14.7 (365)	8.9 (385)	14.3 (383)	19.8 (329)	12.9 (368)	12.2 (353)	13.0 (371)	16.0 (338)	
	冷凍さば	473.5 (448)	38.6 (440)	41.4 (451)	42.4 (442)	49.8 (450)	55.3 (445)	51.3 (481)	35.5 (445)	34.7 (441)	32.2 (446)	34.2 (441)	27.2 (452)	30.9 (439)	
	冷凍すけとうだら	271.2 (248)	92.4 (195)	0.9 (271)	24.6 (253)	3.7 (247)	3.5 (283)	35.3 (250)	13.9 (243)	8.0 (241)	9.3 (253)	37.5 (247)	33.8 (246)	8.3 (251)	
	冷凍からすかれい	200.5 (1,034)	12.2 (1,003)	13.1 (1,036)	16.3 (1,030)	17.7 (1,022)	16.6 (1,034)	15.0 (1,026)	17.7 (1,054)	19.8 (1,019)	16.0 (1,030)	16.1 (1,047)	18.6 (1,063)	21.4 (1,047)	
塩干・加工品	冷凍すり身	127.6 (450)	11.0 (458)	6.0 (394)	7.1 (399)	12.2 (389)	49.3 (385)	3.0 (458)	2.1 (454)	2.7 (453)	3.2 (446)	3.7 (447)	3.5 (476)	23.8 (644)	
	冷凍にしん	127.0 (226)	1.4 (265)	39.9 (180)	59.1 (171)	4.5 (201)	1.6 (250)	1.6 (240)	1.3 (241)	0.3 (267)	1.7 (243)	12.9 (151)	1.3 (257)	1.4 (244)	
	赤魚切身	63.2 (951)	5.8 (975)	5.6 (940)	5.6 (960)	5.2 (941)	4.9 (944)	5.0 (946)	4.7 (968)	5.3 (964)	5.0 (938)	5.1 (926)	4.6 (956)	6.4 (953)	
	塩さば	42.5 (574)	3.4 (557)	3.5 (570)	4.0 (573)	3.6 (566)	3.7 (565)	2.9 (564)	3.4 (573)	3.0 (582)	2.8 (574)	4.3 (574)	4.5 (585)	3.4 (609)	
切花	調理冷加工食品	36.9 (4,765)	1.5 (6,037)	2.2 (4,664)	2.4 (4,018)	5.0 (5,446)	3.8 (4,770)	5.1 (4,043)	8.8 (5,027)	3.2 (3,839)	0.9 (4,028)	1.8 (6,278)	0.5 (3,277)	1.7 (5,754)	
	たら切身	36.0 (1,319)	7.0 (1,320)	5.7 (1,332)	4.1 (1,313)	1.5 (1,292)	1.0 (1,275)	0.3 (1,199)	0.3 (1,309)	0.5 (1,283)	1.0 (1,378)	3.4 (1,372)	4.9 (1,377)	6.3 (1,381)	
	煮だこ	28.5 (2,068)	2.5 (1,817)	2.0 (1,852)	2.9 (1,819)	2.4 (1,906)	2.8 (2,018)	2.9 (2,180)	2.7 (2,227)	2.7 (2,216)	2.5 (1,975)	1.3 (2,499)	1.9 (2,077)	1.9 (2,228)	
切枝	小菊	1,121.3 (46)	16.4 (49)	13.4 (53)	76.5 (37)	46.7 (33)	56.7 (31)	114.7 (46)	190.0 (48)	195.3 (61)	128.8 (51)	119.3 (55)	94.1 (37)	69.4 (47)	
	菊	609.1 (65)	46.4 (89)	41.8 (73)	67.7 (77)	81.1 (52)	72.0 (42)	33.6 (53)	30.5 (48)	42.0 (67)	23.6 (64)	36.3 (69)	47.2 (58)	86.9 (92)	
	カーネーション	476.0 (53)	24.8 (51)	29.0 (57)	51.6 (50)	43.0 (45)	49.5 (52)	36.8 (50)	35.1 (54)	47.2 (55)	38.2 (61)	38.8 (58)	35.4 (53)	46.6 (44)	
鮮物・その他	さかき	101.3 (90)	5.8 (84)	5.4 (87)	7.8 (84)	7.8 (94)	6.9 (91)	8.8 (87)	10.9 (88)	12.3 (89)	9.6 (90)	6.7 (94)	5.9 (91)	13.4 (97)	
	松	80.5 (472)	-	-	-	-	0.0 (270)	0.0 (1,273)	-	-	-	0.0 (648)	0.2 (284)	0.1 (291)	80.2 (64)
	千両	37.9 (222)	-	-	-	-	-	-	-	-	-	-	-	0.0 (302)	37.9 (141)
	柳	11.3 (72)	-	-	-	-	-	-	0.2 (70)	0.8 (78)	0.7 (51)	-	-	0.1 (89)	9.5 (72)
サイネリア	サボテン	1.2 (342)	0.1 (508)	0.0 (675)	0.1 (380)	0.2 (221)	0.2 (327)	0.1 (376)	0.0 (184)	0.1 (197)	0.3 (163)	0.1 (392)	-	-	
	サイネリア	1.2 (288)	0.0 (421)	0.2 (257)	1.0 (185)	-	-	-	-	-	-	-	-	-	

注) ()内は単価

資料 中央卸売市場

単位は小数点第2位四捨五入している

7-5. 福井市中央卸売市場取扱高

<産地別> 取扱高ベスト10

平成30年

区分	青			果			部		
	野		金額	果		金額	漬物・加工品		
	産地	数量		産地	数量		産地	数量	金額
		kg	千円		kg	千円		kg	千円
第1位	北海道	5,078,643	704,753	福井県	857,512	216,166	岐阜県	448,764	58,307
2位	福井県	2,734,697	988,133	青森県	775,040	247,544	福井県	60,125	40,068
3位	愛知県	2,326,383	679,598	長野県	295,811	160,307	宮崎県	29,522	29,930
4位	長野県	2,023,098	527,311	熊本県	265,528	202,466	新潟県	17,114	7,789
5位	長崎県	1,674,399	218,013	フィリピン共和国	258,661	54,489	静岡県	7,937	8,919
6位	高知県	1,579,002	788,029	長崎県	242,541	126,240	中華人民共和国	7,276	4,760
7位	岐阜県	1,456,706	505,442	静岡県	203,975	81,197	長崎県	7,083	3,626
8位	兵庫県	1,230,030	182,483	アメリカ合衆国	177,194	78,567	愛知県	4,039	2,364
9位	茨城県	803,486	120,399	福岡県	174,528	86,028	石川県	3,064	2,374
10位	青森県	795,337	185,977	和歌山県	139,250	44,723	徳島県	2,844	2,114
区分	水			産			物		
	鮮		金額	冷		金額	塩干・加工品		
	産地	数量		産地	数量		産地	数量	金額
		kg	千円		kg	千円		kg	千円
第1位	福井県	957,222	715,346	ルウエー王国	531,505	275,070	福井県	129,196	193,758
2位	石川県	674,186	441,547	アメリカ合衆国	366,125	280,820	刊共和国	127,597	163,539
3位	鳥取県	330,170	324,128	ロシア連邦	338,464	214,964	ルウエー王国	121,284	107,033
4位	愛媛県	266,315	355,228	ニュージーランド	147,878	103,902	北海道	100,560	150,235
5位	兵庫県	217,650	412,053	石川県	140,223	68,314	愛知県	100,190	130,481
6位	三重県	181,259	147,331	刊共和国	135,444	132,379	宮城県	59,509	76,083
7位	高知県	132,162	219,867	カナダ	117,697	249,762	中華人民共和国	55,900	109,373
8位	北海道	129,589	133,676	北海道	110,947	144,193	アイスランド共和国	51,544	48,485
9位	長崎県	110,953	136,518	セネガル共和国	109,188	46,121	岐阜県	50,347	19,166
10位	宮城県	110,342	87,700	アイスランド共和国	90,010	85,928	兵庫県	45,079	83,675
区分	花			き			部		
	切		金額	切		金額	鉢物・その他		
	産地	数量		産地	数量		産地	数量	金額
		本	千円		本	千円		鉢	千円
第1位	愛知県	2,824,042	194,079	大阪府	152,090	13,729	愛知県	12,156	8,226
2位	大阪府	2,436,538	162,594	静岡県	95,539	5,696	熊本県	9,380	631
3位	福井県	1,108,557	56,621	茨城県	93,920	8,148	三重県	8,350	297
4位	沖縄県	430,976	17,853	石川県	76,448	7,607	大阪府	7,595	419
5位	熊本県	255,805	13,147	愛知県	51,379	5,338	高知県	6,680	335
6位	静岡県	151,380	6,801	福井県	35,513	3,021	群馬県	3,300	268
7位	宮崎県	112,350	2,316	千葉県	24,125	1,162	徳島県	3,200	417
8位	千葉県	101,893	4,645	群馬県	23,275	1,888	茨城県	2,710	231
9位	東京都	68,266	1,382	徳島県	13,350	652	福井県	1,403	245
10位	和歌山県	66,708	2,586	長野県	8,720	798	福島県	1,100	105

資料 中央卸売市場

8-1. 消費者物価指数（総合）

平成27年=100

年次	全 国		福 井 市		東 京 都 区 部		富 山 市		金 沢 市	
	指 数	対前年 上昇率	指 数	対前年 上昇率	指 数	対前年 上昇率	指 数	対前年 上昇率	指 数	対前年 上昇率
平成 7年	97.6	△ 0.1	98.9	△ 0.4	101.4	△ 0.3	98.6	0.6	99.6	△ 0.7
8年	97.7	0.1	98.3	△ 0.6	101.4	0.0	98.4	△ 0.2	98.8	△ 0.8
9年	99.5	1.8	100.0	1.7	102.7	1.3	99.9	1.5	100.1	1.3
10年	100.1	0.6	101.3	1.3	103.5	0.8	100.5	0.6	101.1	1.0
11年	99.8	△ 0.3	101.0	△ 0.3	103.1	△ 0.4	101.0	0.6	100.3	△ 0.8
12年	99.1	△ 0.7	100.7	△ 0.3	102.1	△ 1.0	100.9	△ 0.1	99.6	△ 0.7
13年	98.4	△ 0.7	99.3	△ 1.4	101.0	△ 1.1	99.5	△ 1.4	99.5	△ 0.1
14年	97.5	△ 0.9	97.6	△ 1.7	100.0	△ 1.0	98.4	△ 1.1	98.9	△ 0.6
15年	97.2	△ 0.3	97.0	△ 0.6	99.6	△ 0.4	98.0	△ 0.4	98.5	△ 0.4
16年	97.2	0.0	97.4	0.4	99.5	△ 0.1	97.9	△ 0.1	98.1	△ 0.5
17年	96.9	△ 0.3	97.7	0.3	98.9	△ 0.5	97.9	0.0	98.1	0.0
18年	97.2	0.3	98.0	0.3	99.0	0.1	97.7	△ 0.2	97.8	△ 0.3
19年	97.2	0.0	97.8	△ 0.2	99.1	0.1	97.8	0.1	98.1	0.4
20年	98.6	1.4	99.1	1.4	100.1	1.0	99.0	1.2	100.2	2.1
21年	97.2	△ 1.4	98.1	△ 1.0	98.9	△ 1.2	97.3	△ 1.7	99.2	△ 1.0
22年	96.5	△ 0.7	96.8	△ 1.4	98.0	△ 1.0	96.4	△ 0.9	97.9	△ 1.4
23年	96.3	△ 0.3	96.0	△ 0.9	97.5	△ 0.5	96.2	△ 0.3	97.1	△ 0.8
24年	96.2	0.0	96.2	0.2	97.0	△ 0.5	96.1	△ 0.1	96.5	△ 0.7
25年	96.6	0.4	96.3	0.2	97.1	0.1	96.1	0.0	96.5	0.0
26年	99.2	2.7	99.0	2.8	99.3	2.3	99.0	3.0	99.2	2.8
27年	100.0	0.8	100.0	1.0	100.0	0.7	100.0	1.0	100.0	0.8
28年	99.9	△ 0.1	100.3	0.3	99.8	△ 0.2	99.8	△ 0.2	99.7	△ 0.3
29年	100.4	0.5	100.6	0.4	100.0	0.1	100.5	0.7	100.7	1.0
30年	101.3	0.9	101.6	1.0	100.9	0.9	101.4	0.9	102.2	1.5

資料 総務省統計局

8-2. 消費者物価指数（項目別）

平成27年=100

年	総合		食料		住居		光熱・水道		家具・家事用品		被服及び履物		保健医療		交通・通信		教育		教養娯楽		諸雑費		生鮮食品を除く総合	
	指数	前年比	指数	前年比	指数	前年比	指数	前年比	指数	前年比	指数	前年比	指数	前年比	指数	前年比	指数	前年比	指数	前年比	指数	前年比	指数	前年比
平成20年	99.1	1.4	93.5	2.6	102.8	△ 0.4	95.4	5.3	105.4	△ 0.8	94.3	△ 0.2	99.7	0.5	100.7	2.6	107.8	0.9	114.7	△ 0.2	89.4	0.2	100.1	1.5
21年	98.1	△ 1.0	94.1	0.7	102.7	△ 0.1	90.6	△ 5.0	107.7	2.2	98.1	4.0	99.4	△ 0.3	95.4	△ 5.3	108.8	0.9	112.0	△ 2.3	88.8	△ 0.7	99.2	△ 0.9
22年	96.8	△ 1.4	91.6	△ 2.7	102.2	△ 0.5	90.5	△ 0.1	104.1	△ 3.3	96.6	△ 1.5	99.3	△ 0.1	96.2	0.8	96.2	△ 11.6	109.0	△ 2.7	90.1	1.5	97.7	△ 1.6
23年	96.0	△ 0.9	91.5	△ 0.1	101.9	△ 0.2	93.5	3.2	98.2	△ 5.7	93.5	△ 3.2	98.4	△ 0.9	97.3	1.1	93.5	△ 2.8	98.8	△ 9.4	94.3	4.7	96.7	△ 1.0
24年	96.2	0.2	92.5	1.0	100.6	△ 1.3	95.4	2.1	96.7	△ 1.5	96.2	2.9	97.9	△ 0.5	98.2	0.9	93.6	0.2	97.6	△ 1.3	94.2	△ 0.1	96.8	0.1
25年	96.3	0.2	92.8	0.4	99.7	△ 0.9	97.3	2.0	94.1	△ 2.7	96.0	△ 0.3	97.5	△ 0.4	99.9	1.8	93.7	0.1	96.0	△ 1.6	94.9	0.8	96.8	0.1
26年	99.0	2.8	96.4	3.9	99.8	0.1	101.7	4.5	97.8	4.0	97.1	1.1	98.6	1.2	102.6	2.7	97.5	4.0	99.4	3.5	98.7	3.9	99.3	2.6
27年	100.0	1.0	100.0	3.7	100.0	0.2	100.0	△ 1.7	100.0	2.2	100.0	3.0	100.0	1.4	100.0	△ 2.5	100.0	2.6	100.0	0.6	100.0	1.4	100.0	0.7
28年	100.3	0.3	101.4	1.4	100.2	0.2	97.2	△ 2.8	98.2	△ 1.8	103.3	3.3	101.0	1.0	97.9	△ 2.1	102.1	2.1	100.9	0.9	100.8	0.8	100.1	0.1
29年	100.6	0.4	101.3	0.0	100.1	△ 0.1	100.7	3.6	94.9	△ 3.3	105.2	1.8	101.1	0.1	98.4	0.5	103.4	1.2	101.2	0.3	101.2	0.3	100.7	0.6
30年	101.6	1.0	103.0	1.7	99.9	△ 0.2	104.7	4.0	94.3	△ 0.6	106.6	1.4	102.9	1.8	99.3	0.9	103.7	0.3	101.4	0.2	101.8	0.6	101.7	0.9
月	指数	前年同月比	指数	前年同月比	指数	前年同月比	指数	前年同月比	指数	前年同月比	指数	前年同月比	指数	前年同月比	指数	前年同月比	指数	前年同月比	指数	前年同月比	指数	前年同月比	指数	前年同月比
平成30年																								
1月	101.7	1.0	104.4	1.9	100.0	△ 0.3	103.0	4.7	95.8	△ 0.8	105.6	0.7	102.3	1.9	99.0	0.4	103.6	0.9	100.2	△ 0.6	101.8	1.0	101.2	0.8
2月	101.8	1.3	104.5	2.6	99.9	△ 0.3	103.1	4.4	94.8	△ 2.4	105.8	0.4	101.4	1.3	99.4	1.5	103.6	0.9	101.1	1.0	101.6	0.7	101.3	1.0
3月	101.4	1.0	103.0	1.7	99.9	△ 0.1	103.5	4.4	93.3	△ 3.6	106.1	0.5	102.2	1.8	99.1	1.2	103.6	0.9	101.0	△ 0.2	101.4	0.8	101.3	0.9
4月	101.3	0.7	102.5	0.9	100.0	△ 0.1	103.8	4.0	94.2	△ 2.0	106.5	1.5	102.7	1.9	99.1	0.6	103.8	0.1	101.2	0.3	101.1	△ 0.1	101.5	1.0
5月	101.4	0.8	101.9	0.6	99.9	△ 0.1	104.5	3.3	96.7	2.7	106.8	1.6	102.9	2.4	99.3	1.1	103.8	0.1	101.1	△ 0.2	102.0	0.7	101.7	1.1
6月	101.0	0.8	100.9	0.7	99.9	△ 0.2	104.5	3.0	95.2	2.1	106.7	1.5	102.9	2.5	98.8	0.5	103.7	0.1	101.1	0.6	101.9	0.6	101.5	0.9
7月	101.3	1.0	101.9	1.2	99.9	△ 0.1	104.5	3.1	94.7	1.8	106.6	2.1	102.9	2.3	99.7	1.3	103.7	0.1	100.9	0.5	101.5	0.4	101.6	0.9
8月	102.0	1.4	103.2	2.7	99.9	△ 0.1	105.1	3.7	94.6	1.5	106.3	1.6	103.5	1.4	99.7	1.9	103.7	0.1	103.2	△ 0.1	101.7	0.6	101.8	0.9
9月	102.0	1.4	103.7	2.4	99.9	△ 0.1	105.3	3.9	93.3	0.6	106.8	1.3	103.5	1.4	99.7	2.1	103.7	0.1	101.6	0.5	101.6	0.3	101.8	1.1
10月	102.4	1.7	103.9	3.4	99.9	△ 0.4	106.6	4.9	94.2	0.0	107.3	2.0	103.6	1.5	100.5	1.8	103.7	0.1	102.4	0.7	102.3	0.5	102.3	1.1
11月	101.9	0.8	103.2	1.6	99.8	△ 0.5	106.4	4.4	92.5	△ 2.4	107.5	1.8	103.6	1.2	99.4	0.1	103.7	0.1	101.7	△ 0.2	102.4	1.0	102.0	0.8
12月	101.7	0.4	103.0	0.5	99.8	△ 0.1	106.0	3.4	92.7	△ 4.5	107.2	1.1	103.5	1.8	98.3	△ 0.9	103.7	0.1	101.8	0.3	102.4	1.2	101.9	0.7

注) 単位未満四捨五入により、前年、前月比は必ずしも計に一致しない。

資料 総務省統計局

8-3. 平均消費者物価地域差指数 (都道府県庁所在地及び政令指定都市)

平成30年

(全国平均=100)

地 域	総 合 (持家の帰属家賃を除く)		食 料
	家 賃 を 除 く 総 合		
全 国 平 均	100.0	100.0	100.0
札 幌 市	99.6	100.7	100.7
青 森 市	98.6	99.2	97.8
盛 岡 市	99.4	99.8	99.1
仙 台 市	99.2	99.4	97.7
秋 田 市	98.2	98.6	98.2
山 形 市	99.4	100.0	99.9
福 島 市	100.3	100.8	102.9
水 戸 市	98.6	99.1	98.5
宇 都 宮 市	99.2	99.7	99.8
前 橋 市	96.4	96.9	98.3
さ い た ま 市	102.8	101.9	101.4
千 葉 市	101.1	101.1	102.2
東 京 都 区 部	105.1	103.0	103.0
横 浜 市	105.1	104.2	102.8
新 潟 市	98.9	99.1	100.6
富 山 市	99.5	100.1	103.0
金 沢 市	100.3	100.7	103.4
福 井 市	99.3	99.9	103.1
甲 府 市	99.4	99.9	100.8
長 野 市	97.5	98.1	94.3
岐 阜 市	98.1	98.9	98.6
静 岡 市	99.2	99.1	99.6
名 古 屋 市	98.9	99.0	98.5
津 市	98.2	98.8	100.6
大 津 市	100.4	100.9	101.2
京 都 市	100.9	101.1	101.1
大 阪 市	99.9	99.6	100.0
神 戸 市	101.2	101.0	100.6

8-3. 平均消費者物価地域差指数（つづき） （都道府県庁所在地及び政令指定都市）

平成30年

（全国平均=100）

地 域	総 合 （持家の帰属家賃を除く）		食 料
		家 賃 を 除 く 総 合	
奈良市	96.7	97.0	95.1
和歌山市	99.8	100.5	101.2
鳥取市	98.3	99.0	100.9
松江市	99.8	100.4	102.0
岡山市	98.5	99.1	101.3
広島市	98.9	99.4	101.2
山口市	98.5	99.5	100.6
徳島市	100.2	101.2	103.3
高松市	98.9	99.4	98.8
松山市	98.0	99.0	99.7
高知市	99.2	100.1	103.2
福岡市	97.0	97.7	94.6
佐賀市	96.9	97.8	97.4
長崎市	101.2	101.0	99.8
熊本市	98.4	99.4	101.0
大分市	98.0	99.1	100.0
宮崎市	96.8	97.4	98.2
鹿児島市	97.2	97.6	100.8
那覇市	99.2	100.4	104.6
川崎市	105.4	103.7	102.1
相模原市	103.1	102.7	102.8
浜松市	98.3	98.8	99.2
堺市	100.2	100.5	99.6
北九州市	97.1	97.8	97.7

注）市の区域は、平成26年6月11日現在の区域による。

資料 総務省統計局

8-4. 平均消費者物価地域差指数（地方及び都道府県）

平成30年

（全国平均＝100）

地 域	総 合 (持家の帰属家賃を除く)		食 料
		家 賃 を 除 く 総 合	
全 国 平 均	100.0	100.0	100.0
北 海 道 地 方	99.8	100.9	100.0
東 北 地 方	99.1	99.6	98.3
関 東 地 方	101.9	101.2	101.2
北 陸 地 方	99.2	99.6	101.5
東 海 地 方	98.1	98.6	98.7
近 畿 地 方	99.9	100.0	99.5
中 国 地 方	98.7	99.2	100.6
四 国 地 方	98.6	99.4	100.4
九 州 地 方	97.2	97.9	97.4
沖 縄 地 方	98.5	99.9	103.0
北 海 道	99.8	100.9	100.0
青 森 県	98.6	99.2	97.4
岩 手 県	99.1	99.7	97.6
宮 城 県	98.8	99.0	97.2
秋 田 県	98.3	98.8	97.6
山 形 県	100.0	100.5	100.8
福 島 県	99.4	100.0	99.6
茨 城 県	97.9	98.1	98.5
栃 木 県	98.2	98.7	98.4
群 馬 県	96.3	97.0	99.1
埼 玉 県	101.1	100.4	100.7
千 葉 県	100.5	100.5	101.2
東 京 都	104.4	102.7	103.1
神 奈 川 県	104.3	103.4	102.1
新 潟 県	98.7	99.0	99.8
富 山 県	99.1	99.5	101.4
石 川 県	100.3	100.7	103.4
福 井 県	99.4	99.9	103.4

8-4. 平均消費者物価地域差指数（地方及び都道府県） （つづき）

平成30年

（全国平均=100）

地 域	総 合 （持家の帰属家賃を除く）		食 料
		家 賃 を 除 く 総 合	
山 梨 県	98.7	99.2	100.4
長 野 県	97.1	97.7	94.4
岐 阜 県	97.4	98.0	97.9
静 岡 県	98.5	98.8	99.2
愛 知 県	98.0	98.3	98.0
三 重 県	98.6	99.3	101.2
滋 賀 県	99.4	99.9	100.0
京 都 府	100.7	101.0	100.9
大 阪 府	99.8	99.9	99.4
兵 庫 県	100.3	100.3	99.8
奈 良 県	97.1	97.5	96.0
和 歌 山 県	99.6	100.3	100.7
鳥 取 県	98.8	99.4	101.6
島 根 県	99.3	100.0	101.3
岡 山 県	98.3	98.9	100.1
広 島 県	98.9	99.4	101.1
山 口 県	98.5	99.1	99.9
徳 島 県	99.6	100.2	100.9
香 川 県	98.4	99.0	98.5
愛 媛 県	98.1	98.9	100.2
高 知 県	99.2	100.1	103.0
福 岡 県	96.6	97.3	95.1
佐 賀 県	97.2	98.2	98.3
長 崎 県	99.9	100.1	98.9
熊 本 県	98.6	99.6	101.2
大 分 県	97.3	98.4	98.7
宮 崎 県	96.0	96.9	96.3
鹿 児 島 県	96.1	96.7	99.2
沖 縄 県	98.5	99.9	103.0

資料 総務省統計局

8-5. 酒類消費量

単位：kl

年 度	総 量	清 酒	洋 酒	ビ ー ル	そ の 他
平成 25年度	21,517	1,805	5,647	7,646	6,419
26年度	21,187	1,755	5,790	7,602	6,040
27年度	20,576	1,709	5,962	7,391	5,514
28年度	20,955	1,755	6,460	7,327	5,412
29年度	21,029	1,730	6,687	7,268	5,346

注) 福井税務署管内

資料 金沢国税局

注) 洋酒：果実酒、甘味果実酒、ウイスキー、ブランデー、

原材料アルコール・スピリッツ、リキュール

注) その他：発泡酒、焼酎（連続式、単式）、合成清酒、みりん、その他

8-6. 1世帯当り収入・支出（二人以上の世帯のうち勤労者世帯）

区分	世帯 人員	有業 人員	世帯 主 年齢	実収入	消費支出	消費支出の内訳										可処分 所得	黒字	貯蓄 増	平均 消費 性向	平均 貯蓄 率	エン ゲル 係数	実質金額 指数 消費支出 平成27年 =100	
						食料	住居	光熱・ 水道	家具・ 家事用品	被服及 履物	保健医療	交通・ 通信	教育	教養娯楽	その他の 消費支出								
	人	人	歳	円	注1) 円	円	円	円	円	円	円	円	円	円	円	円	円	円	円	%	%	%	
全 国	平成 26 年	3.40	1.67	48.1	519,761	318,755	71,189	20,467	23,397	10,868	13,730	11,279	53,405	18,094	30,435	65,890	423,541	104,786	77,139	75.3	18.2	22.3	102.1
	27 年	3.39	1.73	48.8	525,669	315,379	74,341	19,477	22,971	11,047	13,561	11,015	50,035	18,240	30,364	64,329	427,270	111,891	84,434	73.8	19.8	23.6	100.0
	28 年	3.39	1.74	48.5	526,973	309,591	74,770	18,862	20,730	10,854	13,099	11,295	48,798	19,612	30,133	61,439	428,697	119,106	91,260	72.2	21.3	24.2	98.3
	29 年	3.35	1.74	49.1	533,820	313,057	74,584	18,532	21,164	10,980	13,184	11,506	49,610	19,080	30,527	63,890	434,415	121,358	97,009	72.1	22.3	23.8	98.8
	30 年	3.32	1.78	49.6	558,718	315,314	76,090	18,200	21,771	11,338	13,072	11,973	51,508	19,131	29,838	62,394	455,125	139,811	121,135	69.3	26.6	24.1	98.3
福 井	平成 26 年	3.62	1.76	49.7	570,140	304,400	71,070	20,730	24,632	8,625	11,866	10,623	50,342	12,122	26,502	67,889	478,589	174,189	145,451	63.6	30.4	23.3	104.2
	27 年	3.43	1.77	50.0	547,036	295,374	73,571	17,011	22,620	8,451	13,764	9,679	40,822	11,964	26,859	70,635	462,324	166,949	150,344	63.9	32.5	24.9	100.0
	28 年	3.28	1.73	51.0	561,423	298,590	71,907	15,269	21,902	9,951	12,781	10,600	36,494	18,771	24,923	75,992	471,785	173,196	128,038	63.3	27.1	24.1	100.8
	29 年	3.58	1.75	47.4	586,534	299,655	81,088	13,624	23,241	9,610	11,034	9,930	42,587	13,831	31,592	63,118	503,581	203,926	170,532	59.5	33.9	27.1	100.6
	30 年	3.54	1.84	49.3	627,568	322,927	75,181	15,544	24,970	9,557	10,500	9,422	62,279	16,222	30,157	69,095	530,572	207,645	187,598	60.9	35.4	23.3	107.1
井 市	平成 30年																						
	1 月	3.32	1.77	48.9	444,473	269,192	72,491	6,901	27,790	10,153	13,658	6,868	33,679	10,248	26,079	61,326	389,520	120,328	118,736	69.1	30.5	26.9	89.3
	2 月	3.46	1.84	48.0	598,620	245,798	69,304	3,277	39,774	5,297	6,257	6,331	30,371	21,167	18,287	45,733	515,912	270,114	221,744	47.6	43.0	28.2	81.5
	3 月	3.61	1.90	48.2	513,476	339,608	71,265	3,278	32,766	8,458	15,697	12,715	43,209	14,863	28,934	108,423	428,397	88,788	42,097	79.3	9.8	21.0	112.6
	4 月	3.88	1.92	48.0	583,670	295,419	73,462	15,190	27,388	7,769	11,888	6,857	35,298	13,983	34,916	68,667	480,131	184,712	173,970	61.5	36.2	24.9	98.0
	5 月	3.84	1.92	48.6	491,894	328,207	68,973	14,661	25,985	9,783	7,957	28,213	85,437	14,839	28,140	44,220	380,213	52,006	43,178	86.3	11.4	21.0	108.8
	6 月	3.76	1.92	49.0	848,479	246,758	76,498	11,727	22,736	6,495	7,121	5,514	32,821	8,065	29,603	46,177	708,662	461,904	390,558	34.8	55.1	31.0	81.8
	7 月	3.66	1.88	49.0	745,131	305,224	78,369	42,990	16,493	6,441	10,038	6,945	36,377	16,139	25,372	66,059	615,769	310,546	262,452	49.6	42.6	25.7	101.2
	8 月	3.40	1.80	50.3	600,102	428,801	71,936	24,971	23,165	6,588	8,050	6,793	155,022	11,875	31,921	88,480	509,507	80,707	59,695	84.2	11.7	16.8	142.2
	9 月	3.28	1.75	50.6	444,698	288,053	71,321	32,070	21,488	7,148	9,078	4,925	42,017	13,715	28,540	57,751	377,182	89,130	67,981	76.4	18.0	24.8	95.5
	10 月	3.25	1.72	50.6	585,472	370,592	78,550	9,438	18,322	14,340	7,841	9,424	105,223	38,971	23,193	65,291	506,686	136,094	212,857	73.1	42.0	21.2	122.9
	11 月	3.42	1.79	50.5	486,471	369,505	77,225	10,339	18,598	18,168	13,707	8,016	106,593	16,474	26,644	73,741	419,387	49,882	70,377	88.1	16.8	20.9	122.5
12 月	3.58	1.90	50.5	1,188,332	387,971	92,778	11,691	25,136	14,043	14,710	10,464	41,297	14,322	60,252	103,278	1,035,497	647,527	587,533	37.5	56.7	23.9	128.6	

注) 単位未満四捨五入により、内訳合計は必ずしも計に一致しない。

資料 福井県 家計調査概要

8-7. 1世帯当り消費支出（二人以上の全世帯）

区 分	世帯 人	有業 人	世帯主 年齢	消費支出												エン ゲル 係	実質金額指 数 消費支出 平成27年 =100
				注1) 円	食料 円	住居 円	光熱・ 水道 円	家具・ 家事用品 円	被服及 履物 円	保健医療 円	交通・ 通信 円	教育 円	教養娯楽 円	その他の 消費支出 円	%		
全 国	平成 26 年	3.03	1.31	58.3	291,194	69,926	17,919	23,799	10,633	11,983	12,838	41,912	10,936	28,942	62,305	24.0	102.4
	27 年	3.02	1.35	58.8	287,373	71,844	17,931	23,197	10,458	11,363	12,663	40,238	10,995	28,314	60,371	25.0	100.0
	28 年	2.99	1.34	59.2	282,188	72,934	16,679	21,177	10,329	10,878	12,888	39,054	11,310	28,159	58,780	25.8	98
	29 年	2.98	1.32	59.6	283,027	72,866	16,555	21,535	10,560	10,806	12,873	39,691	11,062	27,958	59,120	25.7	98.0
	30 年	2.98	1.35	59.3	287,315	73,977	16,915	22,019	10,839	10,791	13,227	42,107	11,785	27,581	58,074	25.7	98.3
福 井	平成 26 年	3.26	1.58	58.8	283,518	68,391	19,387	24,709	9,192	10,854	11,722	40,858	6,682	25,645	66,078	24.1	102.6
	27 年	3.17	1.50	58.6	279,454	72,418	14,276	22,868	8,688	11,469	11,044	34,437	7,464	25,413	71,377	25.9	100.0
	28 年	3.06	1.49	60.1	265,134	69,783	12,335	22,408	8,805	10,267	10,821	33,764	10,638	23,791	62,521	26.3	95
	29 年	3.14	1.41	58.1	266,190	75,836	11,563	23,450	9,423	9,537	11,172	34,521	7,821	26,530	56,337	28.5	94.5
	30 年	3.17	1.50	60.5	283,352	74,240	11,937	24,929	8,853	10,640	10,336	44,709	9,340	25,546	62,822	26.2	99.3
井 市	平成 30年																
	1 月	2.86	1.42	59.9	267,342	71,857	8,870	29,844	7,616	13,238	8,096	26,920	5,435	18,863	76,602	26.9	93.7
	2 月	2.90	1.39	60.1	220,977	63,479	3,869	36,521	4,627	5,093	9,222	24,346	10,664	14,062	49,094	28.7	77.4
	3 月	3.01	1.45	60.0	285,634	69,255	9,707	30,757	7,068	14,791	13,535	30,794	7,694	21,478	80,554	24.2	100.1
	4 月	3.31	1.57	59.4	262,725	70,264	12,641	27,156	6,372	10,718	10,255	29,725	8,138	28,963	58,492	26.7	92.1
	5 月	3.27	1.54	60.3	272,002	67,188	10,738	23,930	9,013	8,891	18,185	54,236	8,053	24,321	47,447	24.7	95.3
	6 月	3.32	1.59	61.4	239,243	70,562	10,934	23,030	6,233	10,103	7,693	26,485	4,738	23,741	55,722	29.5	83.9
	7 月	3.37	1.60	61.2	268,547	76,834	29,179	16,549	9,023	8,177	8,102	30,147	8,715	25,597	56,224	28.6	94.1
	8 月	3.23	1.51	61.6	333,409	78,935	13,776	25,000	6,463	8,183	7,857	87,915	7,208	28,843	69,229	23.7	116.9
	9 月	3.20	1.45	61.4	258,649	76,894	18,657	21,519	6,749	9,210	8,028	30,927	8,985	24,721	52,959	29.7	90.7
	10 月	3.15	1.43	60.4	350,958	80,623	6,377	21,480	12,408	12,428	11,828	92,792	21,883	26,158	64,981	23.0	123.0
	11 月	3.24	1.54	60.7	310,792	77,119	9,492	18,769	16,608	12,764	10,937	67,075	10,136	25,656	62,235	24.8	108.9
12 月	3.22	1.53	59.1	329,946	87,873	8,997	24,591	14,058	14,080	10,292	35,148	10,434	44,144	80,328	26.6	115.6	

注) 単位未満四捨五入により、内訳合計は必ずしも計に一致しない。

資料 福井県 家計調査概要

9-1. 乗車人員（JR福井駅）

単位：人

年 月	総 数	定 期	定 期 外	1 日 平 均
26年度	3,515,753	1,819,274	1,696,479	9,632
27年度	3,636,802	1,842,566	1,794,236	9,937
28年度	3,698,183	1,839,954	1,858,229	10,132
29年度	3,743,840	1,877,314	1,866,526	10,257
30年度	3,806,946	1,894,425	1,912,521	10,430

資料 西日本旅客鉄道株式会社 金沢支社

9-2. JR貨物 発送・到着状況

(1) 発送状況

単位：トン

品目	平成26年度	平成27年度	平成28年度	平成29年度	平成30年度
総数	60,603	53,498	55,924	58,626	60,426
鉱産品	1,280	1,105	1,200	1,270	1,580
林産品	185	185	160	65	0
農産品	6,765	3,680	3,310	2,035	2,635
水産品	10	15	20	50	60
金属及び機械	3,170	2,870	2,845	2,685	2,565
化学工業品	5,310	4,480	5,545	5,740	5,240
食料工業品	3,630	3,285	3,175	2,830	2,780
繊維工業品	6,835	7,975	8,660	10,700	11,455
その他	33,418	29,903	31,009	33,251	34,111

(2) 到着状況

単位：トン

品目	平成26年度	平成27年度	平成28年度	平成29年度	平成30年度
総数	59,390	65,764	66,166	69,248	68,528
鉱産品	295	160	160	260	105
林産品	600	550	470	530	510
農産品	6,005	5,845	5,530	5,225	5,200
水産物	110	105	170	115	105
金属及び機械	1,250	1,280	1,400	1,850	1,690
化学工業品	8,160	8,490	9,200	13,185	12,010
食料工業品	1,645	1,870	1,945	2,035	2,305
繊維工業品	3,300	3,760	3,820	3,470	3,965
その他	38,025	43,704	43,471	42,578	42,635

資料 日本貨物鉄道(株) 金沢支店

9-3. 自動車台数

単位：台

区 分		平成26年度末	平成27年度末	平成28年度末	平成29年度末	平成30年度末
総 数		220,587	221,581	222,834	224,464	225,542
貨 物 用	普 通	6,437	6,495	6,552	6,627	6,779
	小 型	11,343	11,246	11,190	11,132	11,170
	被 牽 引 車	130	128	120	126	136
	軽	21,161	20,892	20,674	20,469	20,426
乗 合 用	普 通	247	249	255	261	255
	小 型	323	317	313	314	306
乗 用	普 通	45,937	47,146	48,598	50,245	51,666
	小 型	63,221	62,160	61,594	60,861	59,202
	軽	62,214	63,326	63,739	64,469	65,424
特 種		3,740	3,727	3,792	3,864	3,944
大 型 特 殊		1,498	1,507	1,550	1,582	1,644
二 輪 車	小 型	2,265	2,310	2,354	2,391	2,424
	軽	2,071	2,078	2,103	2,123	2,166

資料 中部運輸局 福井運輸支局

9-4. 原動機付自転車台数（申告分）

単位：台

年 度	総 数	50cc以下	51cc以上90cc以下	91cc以上125cc以下
平成10年度末	11,270	10,414	606	250
11年度末	10,537	9,702	587	248
12年度末	9,999	9,179	578	242
13年度末	9,493	8,668	580	245
14年度末	8,939	8,136	562	241
15年度末	8,408	7,627	535	246
16年度末	8,229	7,494	511	224
17年度末	8,463	7,622	567	274
18年度末	8,108	7,283	537	288
19年度末	7,757	6,917	534	306
20年度末	7,546	6,677	516	353
21年度末	7,250	6,373	495	382
22年度末	6,853	5,988	429	436
23年度末	6,561	5,663	403	495
24年度末	6,305	5,359	386	560
25年度末	6,036	5,084	359	593
26年度末	5,815	4,840	335	640
27年度末	5,522	4,521	316	685
28年度末	5,234	4,235	300	699
29年度末	4,990	3,967	287	736
30年度末	4,770	3,729	279	762

資料 市民税課

9-5. 電話加入数

年 度	加 入 電 話 数				I N S ネットサービス (単位：回線)	再 掲		公 衆 電 話 施 設 数
	総 数	事 務 用	住 宅 用	ビ ル 電 話		事 務 用	住 宅 用	
平成 26年度末	36,564	11,475	25,085	4	8,256	7,742	514	434
27年度末	33,492	10,480	23,012	-	7,350	6,920	430	424
28年度末	31,022	9,524	21,498	-	6,621	6,257	364	413
29年度末	28,888	8,926	19,962	-	5,925	5,605	320	394
30年度末	26,204	8,349	17,855	-	5,287	5,038	249	390

資料 西日本電信電話(株)福井支店

9-6. C A T V 普及状況

年 度	全世帯数 (A)	加入可能世帯数 (ホームパス) (B)	加入世帯数 (C)	加入率 (C/B%)	普及率 (C/A%)	端子数
平成元年度末	75,076	27,000	1,300	4.81	1.73	16,295
2年度末	75,905	39,000	3,200	8.21	4.22	23,607
3年度末	76,744	42,000	6,415	15.27	8.36	24,263
4年度末	77,698	42,000	8,495	20.23	10.93	24,263
5年度末	78,754	42,000	10,636	25.32	13.51	24,263
6年度末	79,534	42,000	12,062	28.72	15.17	24,263
7年度末	80,179	52,000	15,383	29.58	19.19	32,287
8年度末	80,979	64,000	20,212	31.58	24.96	40,411
9年度末	81,682	76,000	25,096	33.02	30.72	47,603
10年度末	82,597	80,000	28,380	35.48	34.36	49,208
11年度末	83,237	80,000	31,706	39.63	38.09	53,104
12年度末	84,102	80,000	35,076	43.85	41.71	54,096
13年度末	84,814	81,000	38,669	47.74	45.59	55,126
14年度末	85,545	81,500	41,692	51.16	48.74	55,420
15年度末	86,163	82,000	46,496	56.70	53.96	58,000
16年度末	86,592	85,418	50,217	58.79	57.99	59,000
17年度末	92,748	91,246	52,235	57.25	56.32	62,000
18年度末	93,643	93,223	56,002	60.07	59.80	67,904
19年度末	94,291	94,283	56,512	59.94	59.93	67,904
20年度末	95,103	94,435	60,675	64.25	63.80	70,904
21年度末	95,762	95,564	62,833	65.75	65.61	75,904
22年度末	96,378	93,237	65,901	70.68	68.38	77,904
23年度末	97,030	93,222	68,393	73.37	70.49	78,904
24年度末	97,805	95,806	70,036	73.10	71.61	82,904
25年度末	98,721	93,227	70,908	76.06	71.83	84,904
26年度末	99,540	94,933	72,945	76.84	73.28	88,924
27年度末	100,399	94,936	75,074	79.08	74.78	88,924
28年度末	101,462	94,935	76,547	80.63	75.44	87,271
29年度末	102,346	97,323	78,015	80.16	76.23	87,350
30年度末	103,432	98,300	79,310	80.68	76.67	88,400

注)外国人世帯を含む。

資料 福井ケーブルテレビ(株)

平成17年度末以降は旧美山町・旧越廼村・旧清水町の数値を含む。

(世帯数 市民課)

10-1. 生活保護数

年 度	保 護 世 帯 数 (世 帯)	保 護 人 員 (人)
平成 26年度	1,833	2,404
27年度	1,890	2,452
28年度	1,911	2,443
29年度	1,924	2,420
30年度	1,965	2,457

資料 生活支援課

10-2. 生活保護費

単位：千円

年 度	総 額	生活扶助費	住宅扶助費	教育扶助費	医療扶助費	介護扶助費	出産扶助費	生業扶助費	葬祭扶助費	施設事務費	就労自立給付金	進学準備給付金
平成 26年度	3,926,386	1,344,751	472,856	20,476	1,928,314	62,312	-	5,849	5,219	85,666	943	-
27年度	3,913,128	1,330,908	485,108	22,605	1,921,619	57,173	460	6,531	4,309	83,753	662	-
28年度	3,920,919	1,329,987	510,400	20,561	1,895,671	69,365	230	7,033	5,521	81,058	1,093	-
29年度	4,066,402	1,293,813	522,861	17,663	2,059,609	73,556	-	8,194	6,659	83,113	934	-
30年度	3,977,804	1,234,314	534,565	15,609	2,029,438	67,876	459	6,640	7,799	78,410	1,094	1,600

注) 進学準備給付金は平成30年度から支給

資料 生活支援課

10-3. 生活保護世帯状況

年 度	世 帯 類 型 別 被 保 護 世 帯					労 働 力 類 型 世 帯	
	総 数	高 齢 者 世 帯	母 子 世 帯	傷 病 障 害 世 帯	そ の 他 世 帯	働 いて いる 世 帯	働 いて いる 者 の いない 世 帯
平成 26年度	1,833	889	71	501	372	292	1,541
27年度	1,890	1,007	72	489	322	282	1,608
28年度	1,911	1,058	72	458	323	320	1,591
29年度	1,924	1,086	73	461	304	293	1,631
30年度	1,965	1,129	70	457	309	307	1,658

資料 生活支援課

10-4. 重症心身障害児（者）福祉手当 ・ 特別児童扶養手当支給状況

年 度	重症心身障害児（者）福祉手当		特別児童扶養手当
	支 給 金 額 (円)	対 象 児（ 者 ） (人)	対 象 者 (人)
平成 25年度	96,738,000	3,285	492
26年度	96,360,000	3,213	501
27年度	94,908,000	3,129	505
28年度	93,330,000	3,046	523
29年度	90,597,000	2,949	520
30年度	88,143,000	2,970	537

資料 障がい福祉課

10-5. 児童手当支給状況

年 度	支 給 額 (千円)	受 給 者 数 (人)
平成 26年度	4,401,555	20,148
27年度	4,347,250	19,983
28年度	4,267,895	19,856
29年度	4,188,880	19,382
30年度	4,115,885	19,024

資料 子ども福祉課

10-6. 児童扶養手当支給状況

年 度	支 給 額 (千円)	受 給 者 数 (人)
平成 26年度	971,989	2,123
27年度	963,006	2,095
28年度	973,313	2,023
29年度	965,813	1,927
30年度	930,986	1,845

資料 子ども福祉課

注) 受給者数は支給停止者を除く。

10-7. 老人クラブ数

各年4月1日現在

年 度	ク ラ ブ 数	会 員 数 (人)	60 歳 以 上 人 口 (人)
平成 26年度	198	10,158	88,614
平成 27年度	198	9,870	89,424
平成 28年度	191	9,334	90,050
平成 29年度	181	8,802	90,338
平成 30年度	177	8,381	90,594

資料 地域包括ケア推進課
(住民基本台帳)

10-8. 後期高齢者医療制度 受給者数・医療給付費等

年 度	受 給 者 数 (3 月 31 日 現 在 / 人)		医 療 給 付 費 等					
	75歳以上	65歳以上で 障害認定を受けている方	総 数		医 療 給 付 費		医 療 支 給 費	
			件 数	金 額 (円)	件 数	金 額 (円)	件 数	金 額 (円)
平成 26年度	34,896	944	915,066	31,615,646,350	851,200	31,095,308,815	63,866	520,337,535
平成 27年度	35,723	900	941,539	32,770,220,368	875,550	32,237,603,722	65,989	532,616,646
平成 28年度	36,670	889	971,843	33,470,827,389	905,494	32,922,847,050	66,349	547,980,339
平成 29年度	37,713	891	988,072	34,649,390,173	922,051	34,085,780,252	66,021	563,609,921
平成 30年度	38,486	883	1,021,630	34,862,407,942	960,913	34,287,982,119	60,717	574,425,823

資料 保険年金課・福井県後期高齢者医療広域連合

10-9. 国民健康保険加入者数

年 度	被 保 険 者 (年 平 均)		加 入 率 (%)	
	世 帯	人 口	世 帯	人 口
平成 26年度	34,694	57,476	34.9	21.5
平成 27年度	33,937	55,210	33.9	20.7
平成 28年度	33,003	52,651	32.6	19.8
平成 29年度	31,832	49,831	31.1	18.8
平成 30年度	30,848	47,525	29.9	18.0

資料 保険年金課

10-10. 国民健康保険（療養費）

単位：円

年 度	総 数			診 療 費			柔 整			鍼 灸			そ の 他		
	件 数	費 用 額	支 給 額	件 数	費 用 額	支 給 額	件 数	費 用 額	支 給 額	件 数	費 用 額	支 給 額	件 数	費 用 額	支 給 額
26年度 一般分	23,247	199,068,000	146,979,985	612	12,187,478	8,613,110	20,301	149,315,293	109,495,342	1,330	8,681,340	6,342,982	1,004	28,883,889	22,528,551
退職者分	1,665	15,589,223	10,912,275	68	775,267	542,686	1,411	10,962,006	7,673,253	97	968,865	678,204	89	2,883,085	2,018,132
27年度 一般分	22,142	180,813,674	132,583,858	507	7,318,367	4,854,267	19,404	140,213,992	102,390,968	1,303	8,923,960	6,572,880	928	24,357,355	18,765,743
退職者分	1,169	9,200,405	6,440,268	9	234,153	164,014	1,057	7,437,535	5,206,172	50	197,498	140,513	53	1,331,219	929,569
28年度 一般分	21,272	173,382,831	127,038,643	421	8,431,346	6,207,094	18,659	132,725,501	96,632,907	1,310	9,333,550	6,821,987	882	22,892,434	17,376,655
退職者分	796	7,829,433	5,485,672	19	870,190	614,275	662	5,054,023	3,537,755	55	210,790	147,553	60	1,694,430	1,186,089
29年度 一般分	20,082	163,701,365	119,871,631	471	7,035,484	4,975,389	17,491	123,509,945	90,169,820	1,171	7,918,990	5,735,442	949	22,236,946	18,990,980
退職者分	369	3,321,952	2,325,178	1	103,926	72,600	313	2,225,873	1,558,076	25	171,160	119,812	30	820,993	574,690
30年度 一般分	18,516	148,412,112	108,806,689	377	4,744,634	3,373,699	16,339	114,841,373	83,928,634	987	6,613,550	4,939,468	813	22,212,555	16,564,888
退職者分	124	1,009,056	706,328	0	0	0	107	744,661	521,255	4	14,060	9,842	13	250,335	175,231

資料 保険年金課

10-11. 国民健康保険（療養給付費）

単位：円

年 度	件 数		日 数	費 用 額			負 担 内 訳			平 均 被 保 険 者 数	
	診 療	調 剤	診 療	診 療 費	調 剤 費	総 額	保 険 者 負 担 額	一 部 負 担 額	他 法 負 担 額		
26年度	一般分	547,262	155,974	1,179,915	16,624,970,765	2,267,098,814	18,892,069,579	13,864,542,064	4,463,143,078	564,384,437	53,762
	退職者分	43,177	12,421	89,001	1,347,330,232	187,615,633	1,534,945,865	1,072,445,590	444,552,523	17,947,752	3,714
27年度	一般分	546,218	158,552	1,155,003	17,007,050,432	2,544,783,508	19,551,833,940	14,358,187,658	4,670,293,857	523,352,425	52,407
	退職者分	33,393	9,705	66,505	968,761,544	153,003,700	1,121,747,244	784,393,250	321,686,714	15,667,280	2,803
28年度	一般分	540,944	164,502	1,122,476	16,783,005,987	2,402,709,714	19,185,715,701	14,025,085,917	4,712,585,667	448,044,117	50,721
	退職者分	20,865	6,491	40,898	583,319,326	89,253,030	672,572,356	469,630,536	191,811,210	11,130,610	1,700
29年度	一般分	516,526	159,564	1,057,629	16,487,650,980	2,422,504,645	18,910,155,625	13,809,662,513	4,713,435,256	387,067,856	48,886
	退職者分	11,447	3,582	22,084	328,989,427	53,018,680	382,008,107	266,798,900	108,774,589	6,434,618	945
30年度	一般分	511,563	162,823	1,033,921	16,164,137,024	2,348,723,294	18,512,860,318	13,541,007,077	4,599,010,346	372,842,895	47,115
	退職者分	5,362	1,581	10,813	145,496,596	21,288,080	166,784,676	116,338,743	47,563,918	2,882,015	411

資料 保険年金課

10-12. 国民健康保険（任意給付）

単位：千円

年 度	総 数		助 産 費		出 産 育 児 一 時 金		葬 祭 費		育 児 手 当 金	
	件 数	支 給 額	件 数	支 給 額	件 数	支 給 額	件 数	支 給 額	件 数	支 給 額
平成 26年度	509	90,678	-	-	178	74,128	331	16,550	-	-
平成 27年度	504	91,642	-	-	180	75,442	324	16,200	-	-
平成 28年度	480	87,030	-	-	171	71,580	309	15,450	-	-
平成 29年度	436	78,472	-	-	156	64,472	280	14,000	-	-
平成 30年度	396	61,804	-	-	114	47,704	282	14,100	-	-

資料 保険年金課

10-13. 国民健康保険（高額療養費）

単位：円

年 度	件 数	高 額 療 養 費
26年度 一般分	30,135	1,841,149,659
退職者分	1,918	181,679,931
27年度 一般分	32,898	1,980,030,983
退職者分	1,436	117,923,687
28年度 一般分	33,504	2,059,117,555
退職者分	941	76,666,473
29年度 一般分	32,099	2,044,435,513
退職者分	493	44,712,767
30年度 一般分	33,556	2,017,112,561
退職者分	252	18,713,086

資料 保険年金課

10-14. 国民年金（旧法）

単位：千円

年 度	総 数		障 害 年 金		母 子 年 金		遺 児 年 金		寡 婦 年 金		老 齢 年 金	
	件 数	金 額	件 数	金 額	件 数	金 額	件 数	金 額	件 数	金 額	件 数	金 額
平成 26年度	5,801	2,053,029	118	100,077	-	-	-	-	53	23,008	5,630	1,929,944
平成 27年度	5,183	1,849,111	107	91,271	-	-	-	-	39	17,040	5,037	1,740,800
平成 28年度	4,560	1,620,991	94	80,155	-	-	-	-	40	17,364	4,426	1,523,472
平成 29年度	4,033	1,437,641	88	74,617	-	-	-	-	38	16,064	3,907	1,346,960
平成 30年度	3,507	1,259,761	78	66,435	-	-	-	-	36	14,953	3,393	1,178,373

注)寡婦年金については、件数及び金額ともに新法を含む。

資料 福井年金事務所

10-15. 国民年金（基礎年金）

単位：千円

年 度	合 計		老 齢 基 礎 年 金		障 害 基 礎 年 金 （法第30条の2、 30条の3該当）		障 害 基 礎 年 金 （法第30条の4、 附則第25条該当）		遺 族 基 礎 年 金 （法第37条該当）	
	件 数	年 金 額	件 数	年 金 額	件 数	年 金 額	件 数	年 金 額	件 数	年 金 額
平成 25年度	63,602	44,858,572	59,181	41,090,110	1,520	1,291,202	2,415	2,103,547	486	373,713
平成 26年度	66,539	46,291,328	61,998	42,476,872	1,557	1,303,088	2,491	2,132,285	493	379,083
平成 27年度	69,002	48,500,209	64,327	44,542,510	1,613	1,362,890	2,553	2,200,081	509	394,728
平成 28年度	71,013	49,995,669	66,219	45,935,409	1,656	1,399,442	2,595	2,234,639	543	426,179
平成 29年度	73,429	51,320,508	68,593	47,231,399	1,704	1,434,504	2,630	2,260,286	502	394,319
平成 30年度	74,730	52,233,000	69,802	48,063,029	1,758	1,481,313	2,666	2,293,761	504	394,897

資料 福井年金事務所

10-16. 国民年金（福祉年金）

単位：千円

年 度	老 齡 福 祉 年 金		
	受 給 権 者 数	受 給 者 数	支 給 年 金 額
平成 26年度	4	3	824
平成 27年度	4	3	829
平成 28年度	1	1	333
平成 29年度	-	-	-
平成 30年度	-	-	-

資料 福井年金事務所

10-17. 国民年金適用状況

年 度	現 存 被 保 険 者 数				保 険 料 免 除 者 数			免 除 率 (%)	納 付 率 (%)	保 険 料 納 付 額 (千 円)
	第1号強制 被保険者数	第1号任意 被保険者数	第3号 被保険者数	合 計	総 数	法定免除	申請免除			
平成26年度	29,881	344	15,692	45,917	11,681	2,433	9,248	39.1	69.6	2,646,264
27年度	28,572	327	15,182	44,081	11,005	2,451	8,554	38.5	69.7	2,446,398
28年度	27,642	314	14,410	42,366	11,336	2,419	8,917	41.0	70.9	2,443,113
29年度	26,587	283	14,043	40,193	11,196	2,448	8,748	42.1	72.7	2,267,397
30年度	25,956	285	13,634	39,875	11,178	2,497	8,681	43.1	74.0	2,224,012

資料 福井年金事務所

10-18. 身体障害者手帳交付状況

年 度	総 数	肢 体 障 害	聴覚・平衡障害	音声・言語・そ しゃく障害	視 力 障 害	内 部 障 害
平成 26年度末	11,636	6,555	965	131	768	3,217
平成 27年度末	11,510	6,417	958	129	752	3,254
平成 28年度末	11,576	6,462	957	131	758	3,268
平成 29年度末	11,099	6,102	929	120	689	3,259
平成 30年度末	10,990	5,938	930	122	689	3,311

資料 障がい福祉課

10-19. 保 育 所 等 状 況

各年4月1日現在

年次	施設数	職 員 数			入 所 定 員 数 (人)	入 所 児 童 数 (人)
		園 長 (人)	保 育 士 (人)	そ の 他 (人)		
平成27年	84 (27)	82 (25)	1,612 (479)	567 (183)	8,594 (2,315)	7,968 (1,912)
28年	84 (27)	82 (25)	1,694 (484)	495 (171)	8,689 (2,085)	7,889 (1,829)
29年	86 (27)	85 (26)	1,746 (439)	462 (125)	9,044 (2,170)	8,040 (1,847)
30年	91 (28)	88 (26)	1,856 (460)	496 (121)	9,249 (2,209)	8,157 (1,843)
31年	92 (28)	89 (26)	1,933 (464)	548 (134)	9,504 (2,269)	8,343 (1,798)

資料 子育て支援課

注) () 内は公立保育園及び公立認定こども園を表す。

<施設数について>

2号・3号認定の定員を持つ保育所及び認定こども園の分園を含む施設数とする。

<職員数について>

統括園長は、役職(保育専門官)変更により園長数に算入しない。

<入所定員数について>

認可定員ではなく2号・3号認定の利用定員とする(1号認定の利用定員は算入しない)。

<入所児童数について>

2号・3号認定子どもの入園児童数とする(1号認定子どもの入園児童数は算入しない)。

広域委託児童数を除き、広域受託児童数を含む。

10-20. 母子父子寡婦福祉資金貸付状況

単位：千円

年 度		平成25年度	平成26年度	平成27年度	平成28年度	平成29年度	平成30年度
総 数	件 数	2	-	3	-	-	-
	貸付金額	2,750	-	4,314	-	-	-
事業開始	件 数	-	-	-	-	-	-
	貸付金額	-	-	-	-	-	-
事業継続	件 数	-	-	-	-	-	-
	貸付金額	-	-	-	-	-	-
住 宅	件 数	-	-	-	-	-	-
	貸付金額	-	-	-	-	-	-
修学（高校）	件 数	-	-	-	-	-	-
	貸付金額	-	-	-	-	-	-
修学（大学）	件 数	1	-	2	-	-	-
	貸付金額	2,160	-	3,816	-	-	-
就学支度	件 数	1	-	1	-	-	-
	貸付金額	590	-	498	-	-	-
結 婚	件 数	-	-	-	-	-	-
	貸付金額	-	-	-	-	-	-
修 業	件 数	-	-	-	-	-	-
	貸付金額	-	-	-	-	-	-
生 活	件 数	-	-	-	-	-	-
	貸付金額	-	-	-	-	-	-
転 宅	件 数	-	-	-	-	-	-
	貸付金額	-	-	-	-	-	-
就職支度	件 数	-	-	-	-	-	-
	貸付金額	-	-	-	-	-	-
技能修得	件 数	-	-	-	-	-	-
	貸付金額	-	-	-	-	-	-
療 養	件 数	-	-	-	-	-	-
	貸付金額	-	-	-	-	-	-
児童扶養	件 数	-	-	-	-	-	-
	貸付金額	-	-	-	-	-	-

資料 子ども福祉課

10-21. 介護保険認定申請状況

(のべ人数・のべ回数)

年 度	総 数	新規申請者	更新申請者	変更申請者	審査会開催 (回)
平成26年度	12,220	3,342	7,166	1,712	337
27年度	12,531	3,060	7,772	1,699	339
28年度	12,738	3,234	7,591	1,913	354
29年度	12,725	3,118	7,555	2,052	360
30年度	11,303	3,196	5,936	2,171	300
平成30年 4月	923	265	482	176	30
5月	900	282	452	166	30
6月	935	271	497	167	23
7月	933	282	478	173	23
8月	909	257	466	186	26
9月	851	250	446	155	20
10月	844	253	433	158	26
11月	865	253	430	182	23
12月	916	250	492	174	22
平成31年 1月	941	279	465	197	23
2月	1,126	250	644	232	27
3月	1,160	304	651	205	27

資料 介護保険課

10-22. 介護保険要介護等認定審査数

(のべ人数)

区 分	総 数	非 該 当	要 支 援 1	要 支 援 2	要 介 護 1	要 介 護 2	要 介 護 3	要 介 護 4	要 介 護 5	
平成26年度	在 宅	8,505	177	1,490	1,685	1,811	1,518	976	529	319
	施 設	3,234	30	147	183	256	345	638	868	767
	計	11,739	207	1,637	1,868	2,067	1,863	1,614	1,397	1,086
27年度	在 宅	9,244	166	1,636	1,833	1,915	1,728	1,037	585	344
	施 設	3,259	27	146	206	265	343	559	949	764
	計	12,503	193	1,782	2,039	2,180	2,071	1,596	1,534	1,108
28年度	在 宅	9,277	220	1,734	1,870	1,887	1,674	1,015	569	308
	施 設	3,294	28	155	180	234	319	595	960	823
	計	12,571	248	1,889	2,050	2,121	1,993	1,610	1,529	1,131
29年度	在 宅	8,971	201	1,455	1,774	2,026	1,649	1,010	563	293
	施 設	3,507	30	153	197	242	359	612	1,083	831
	計	12,478	231	1,608	1,971	2,268	2,008	1,622	1,646	1,124
30年度	在 宅	7,410	162	998	1,084	1,762	1,521	970	598	315
	施 設	3,540	35	140	228	246	338	638	1,040	875
	計	10,950	197	1,138	1,312	2,008	1,859	1,608	1,638	1,190

資料 介護保険課

10-23. 介護保険要介護（要支援）認定者数

単位：人

区 分		総 数	要支援1	要支援2	要介護1	要介護2	要介護3	要介護4	要介護5	
平成 26年度末	総 数	12,876	1,401	1,619	2,457	2,423	2,043	1,679	1,254	
	第1号被保険者	65歳以上 75歳未満	1,213	184	202	169	242	172	120	124
		75歳以上	11,429	1,205	1,376	2,259	2,125	1,835	1,532	1,097
		計	12,642	1,389	1,578	2,428	2,367	2,007	1,652	1,221
	第2号被保険者	234	12	41	29	56	36	27	33	
27年度末	総 数	13,373	1,454	1,745	2,535	2,499	2,077	1,793	1,270	
	第1号被保険者	65歳以上 75歳未満	1,177	168	201	165	225	155	139	124
		75歳以上	11,965	1,269	1,510	2,345	2,221	1,885	1,622	1,113
		計	13,142	1,437	1,711	2,510	2,446	2,040	1,761	1,237
	第2号被保険者	231	17	34	25	53	37	32	33	
28年度末	総 数	13,621	1,594	1,771	2,534	2,560	2,062	1,851	1,249	
	第1号被保険者	65歳以上 75歳未満	1,180	184	207	174	211	148	142	114
		75歳以上	12,212	1,392	1,527	2,332	2,302	1,876	1,677	1,106
		計	13,392	1,576	1,734	2,506	2,513	2,024	1,819	1,220
	第2号被保険者	229	18	37	28	47	38	32	29	
29年度末	総 数	13,441	1,309	1,715	2,672	2,562	2,049	1,881	1,253	
	第1号被保険者	65歳以上 75歳未満	1,134	135	193	168	200	168	156	114
		75歳以上	12,084	1,155	1,487	2,471	2,307	1,847	1,704	1,113
		計	13,218	1,290	1,680	2,639	2,507	2,015	1,860	1,227
	第2号被保険者	223	19	35	33	55	34	21	26	
30年度末	総 数	13,858	1,449	1,915	2,668	2,508	2,055	1,960	1,303	
	第1号被保険者	65歳以上 75歳未満	1,154	148	207	174	208	160	156	101
		75歳以上 85歳未満	4,355	622	718	908	727	562	472	346
		85歳以上	8,127	657	947	1,560	1,527	1,300	1,308	828
		計	13,636	1,427	1,872	2,642	2,462	2,022	1,936	1,275
第2号被保険者	222	22	43	26	46	33	24	28		

注) 第1号被保険者 … 65歳以上の市町村住民

資料 介護保険課

第2号被保険者 … 40歳以上65歳未満で医療保険に加入している市町村住民

10-24. 介護保険利用状況

平成30年度

(1月あたりの受給者数・利用回数)

区 分		4月審査	5月審査	6月審査	7月審査	8月審査	9月審査	10月審査	11月審査	12月審査	1月審査	2月審査	3月審査		
居 宅 サ ー ビ ス	訪問介護	人数 回数	1,327 20,884	1,314 20,836	1,331 21,198	1,339 21,203	1,321 20,691	1,304 21,281	1,306 19,683	1,322 21,150	1,335 20,742	1,317 20,256	1,307 19,783	1,293 19,747	
	訪問入浴介護	人数 回数	42 209	38 180	45 197	46 191	49 212	50 224	44 164	44 205	47 221	42 190	41 182	43 175	
	訪問看護	人数 回数	1,192 9,581	1,188 9,155	1,225 9,849	1,215 9,370	1,227 9,754	1,219 9,872	1,216 8,952	1,251 10,181	1,255 9,867	1,254 9,213	1,234 8,954	1,246 8,972	
	訪問リハビリ	人数 回数	152 1,770	151 1,775	155 1,848	156 1,760	158 1,839	158 1,928	158 1,715	159 1,953	162 1,940	165 1,838	171 1,810	168 1,762	
	居宅療養管理指導	人数	665	727	694	755	712	752	712	707	720	685	721	712	
	通所介護	人数 回数	2,943 33,395	2,904 31,520	2,951 33,325	2,944 33,586	2,969 33,078	2,927 33,768	2,928 32,006	2,924 34,168	2,942 32,650	2,896 31,480	2,820 29,073	2,792 29,156	
	通所リハビリ	人数 回数	1,489 11,232	1,519 10,795	1,566 11,488	1,598 11,755	1,601 11,639	1,587 11,528	1,610 10,824	1,643 12,253	1,668 11,576	1,667 11,306	1,647 10,589	1,640 10,529	
	短期入所生活介護	人数 回数	945 13,451	921 12,418	957 13,204	948 12,574	976 13,376	971 13,334	968 13,409	977 13,531	973 13,248	939 13,454	875 12,760	883 12,040	
	短期入所老人保健施設	人数 回数	108 735	116 845	115 803	108 721	119 796	111 757	122 818	133 813	123 786	103 701	103 687	100 620	
	短期入所医療施設	人数 回数	7 53	9 48	9 60	8 62	10 77	7 57	10 64	8 44	9 90	10 58	9 57	6 35	
	短期入所介護医療院	人数 回数	- -	0 0	0 0	0 0	0 0	0 0	0 0	0 0	0 0	0 0	0 0	0 0	
	福祉用具貸与	人数	4,701	4,529	4,812	4,942	4,932	4,892	4,937	4,905	5,039	5,023	4,998	4,948	
	特定施設入居者生活介護	人数	248	248	249	258	274	279	280	284	281	282	282	277	
	地 域 密 着 型 サ ー ビ ス	定期巡回・随時対応型訪問介護看護	人数	39	37	38	38	38	38	39	40	38	40	40	42
		認知症対応型通所介護	人数 回数	273 3,367	268 3,132	273 3,372	274 3,352	266 3,297	268 3,474	273 3,189	283 3,448	279 3,392	281 3,299	271 3,015	270 3,000
		小規模多機能型居宅介護	人数	541	550	553	568	551	556	567	567	565	568	578	535
		認知症対応型共同生活介護	人数	423	439	422	429	430	420	412	418	405	404	402	407
		地域密着型介護老人福祉施設	人数	333	334	334	336	332	329	331	335	331	336	331	335
		看護小規模多機能型居宅介護	人数	105	103	108	109	103	107	110	112	108	109	111	90
地域密着型通所介護		人数 回数	483 5,329	531 5,429	533 5,756	549 5,854	558 5,870	541 5,877	562 5,861	578 6,339	572 6,141	573 5,907	557 5,355	569 5,611	
施 設 サ ー ビ ス	介護老人福祉施設	人数	1,415	1,406	1,396	1,418	1,407	1,391	1,409	1,410	1,416	1,417	1,420	1,405	
	介護老人保健施設	人数	862	850	852	849	850	830	820	857	850	850	848	850	
	介護療養型医療施設	人数	111	106	110	103	104	99	100	100	101	108	105	105	
	介護医療院	人数	-	0	0	0	0	0	5	4	4	4	4	4	

資料 介護保険課

10-25. 職業紹介状況

(1) 一 般

年 度	新 規 求 人 数	新 規 求 職 申 込 数	紹 介 件 数	就 職 件 数
平成26年度	18,579	11,180	20,380	4,436
27年度	20,527	10,495	18,170	4,275
28年度	21,841	9,896	15,211	3,894
29年度	21,991	8,865	13,373	3,714
30年度	23,161	8,672	12,493	3,531

(2) パ ー ト

年 度	新 規 求 人 数	新 規 求 職 申 込 数	紹 介 件 数	就 職 件 数
平成26年度	14,062	5,418	9,679	3,264
27年度	15,865	5,200	8,511	3,032
28年度	17,124	5,151	7,914	3,051
29年度	17,155	4,841	6,681	2,642
30年度	17,686	5,088	6,672	2,746

資料 福井公共職業安定所

11-1. 医療施設数

各年10月1日現在

年次	病院		診療所		歯科診療所	薬局
平成27年	27	(5,183)	260	(720)	134	109
28年	27	(5,181)	268	(692)	143	109
29年	27	(5,181)	256	(654)	136	108
30年	27	(5,091)	255	(573)	138	113
令和元年	27	(4,928)	226	(525)	139	119

注) () 内は病床数を表わす。
平成30年以前の薬局は12月31日現在

資料 保健企画課
福井県地域医療課(医療施設調査)

11-2. 医療従事者数

各年12月31日現在

年次	医師	歯科医師	薬剤師	助産師	保健師	看護師	
						正看	准看
平成22年	841	178	628	107	226	3,572	1,227
24年	873	189	640	105	230	3,773	1,213
26年	889	191	684	119	227	3,949	1,140
28年	910	196	665	131	232	4,215	1,096
30年	935	201	677	137	155	4,439	1,051

資料 福井県 地域医療課（医師・歯科医師・薬剤師調査、看護職員業務従事者届）

11-3. 乳幼児等健診状況

(1) 乳幼児健診実施状況

単位：人

年 度	3 歳 児 健 診		1 歳 6 か 月 児 健 診		10 か 月 児 健 診		4 か 月 児 健 診		1 か 月 児 健 診	
	対 象 者	受 診 者	対 象 者	受 診 者	対 象 者	受 診 者	対 象 者	受 診 者	対 象 者	受 診 者
26年度	2,393	2,332	2,336	2,247	2,301	2,237	2,260	2,227	2,290	2,233
27年度	2,347	2,275	2,273	2,223	2,312	2,248	2,381	2,328	2,267	2,247
28年度	2,287	2,213	2,368	2,309	2,308	2,241	2,241	2,175	2,219	2,159
29年度	2,273	2,203	2,234	2,162	2,259	2,181	2,289	2,237	2,177	2,165
30年度	2,321	2,249	2,197	2,158	2,197	2,123	2,145	2,069	2,097	2,057

(2) 妊婦健診実施状況

平成30年度

延べ人数 単位：人

初 期	中 期	後 期
8,353	11,668	5,168

初期：満15週以前、中期：満16～27週、後期：満28週以降

(3) 妊産婦・新生児・乳幼児訪問指導実施状況

平成30年度

単位：人

妊 産 婦	新 生 児	乳 児	幼 児
1,144	82	1,253	233

資料 健康管理センター

11-4. 献 血 状 況

年 度	献 血	
	人 数 (人)	採 血 量 (ℓ)
平成26年度	9,160	3,511
27年度	7,794	3,020
28年度	7,391	2,872
29年度	6,761	2,618
30年度	7,620	2,959

資料 健康管理センター

11-5. 健診結果（生活習慣病）

単位：人・%

年 度	長 寿 健 康 診 査		胃 が ん			子 宮 頸 が ん			大 腸 が ん			肺 が ん（X-P）			肺 が ん（喀 痰）			乳 が ん		
	受 診 数	受 診 率	受 診 数	受 診 率	要 精 検 数	受 診 数	受 診 率	要 精 検 数	受 診 数	受 診 率	要 精 検 数	受 診 数	受 診 率	要 精 検 数	受 診 数	受 診 率	要 精 検 数	受 診 数	受 診 率	要 精 検 数
平成26年度	5,097	14.4	6,934	9.6	546	10,658	38.8	172	17,041	23.7	916	13,300	18.5	680	274	0.4	1	6,613	25.9	498
27年度	5,553	15.5	6,912	9.6	523	9,903	36.5	208	16,217	22.5	799	13,568	18.8	688	259	0.4	1	6,613	28.4	449
28年度	5,571	15.2	6,611	9.2	611	10,209	35.8	206	15,249	21.2	825	13,370	18.6	578	275	0.4	0	6,768	28.7	378
29年度	6,074	17.8	3,313	13.5	337	11,178	39.5	253	14,913	20.3	774	13,675	18.6	639	187	0.3	0	6,642	28.9	323
30年度	6,450	18.3	5,747	12.3	448	11,076	41.2	217	16,036	21.8	866	14,644	19.9	641	162	0.2	1	7,291	29.9	431

資料 健康管理センター

11-6. 健 診 結 果 (結 核)

年 度	一 般 レ ン ト ゲ ン 撮 影		
	対 象 数	間 接	結 核
平成26年度	38,601	9,197	-
27年度	40,513	9,608	-
28年度	41,167	9,467	-
29年度	38,300	9,932	-
30年度	39,112	10,657	-

資料 健康管理センター

11-7. 予 防 接 種 実 施 状 況

単位：人・%

年度	4種混合（百日せき・ジフテリア・破傷風・急性灰白髄炎）			三種混合（百日せき・ジフテリア・破傷風）			二種混合（ジフテリア・破傷風）			不活化ポリオ（急性灰白髄炎）			麻しん風しん1期			麻しん風しん2期			日本脳炎		
	対象者	実施数	率	対象者	実施数	率	対象者	実施数	率	対象者	実施数	率	対象者	実施数	率	対象者	実施数	率	対象者	実施数	率
平成26年度	11,986	8,666	72.3	-	498	-	2,840	1,717	60.5	-	858	-	2,311	2,234	96.7	2,469	2,313	93.7	16,311	8,921	54.7
27年度	9,377	9,126	97.3	-	6	-	5,023	2,114	42.1	-	211	-	2,221	2,191	98.6	2,481	2,263	91.2	12,069	8,361	-
28年度	8,803	8,853	100.6	-	0	-	2,368	1,681	71.0	-	94	-	2,331	2,276	97.6	2,362	2,210	93.6	11,829	8,774	-
29年度	8,480	8,731	103.0	-	0	-	2,482	1,688	68.0	-	59	-	2,161	2,129	98.5	2,356	2,225	94.4	9,490	9,271	-
30年度	8,226	8,445	102.7	-	1	-	2,458	1,785	72.6	-	26	-	2,173	2,176	100.1	2,279	2,168	95.1	11,319	10,277	-

年度	BCG（結核）			H i b 感染症			小児の肺炎球菌			子宮頸がん予防（ヒトパピローマウイルス）			水痘			B型肝炎		
	対象者	実施数	率	対象者	実施数	率	対象者	実施数	率	対象者	実施数	率	対象者	実施数	率	対象者	実施数	率
平成26年度	2,395	2,264	94.5	11,456	9,109	79.5	11,712	9,107	77.8	-	8	-	14,999	5,224	34.8	-	-	-
27年度	2,325	2,298	98.8	9,300	9,140	98.3	9,300	9,144	98.3	-	9	-	4,898	4,724	96.4	-	-	-
28年度	2,183	2,175	99.6	8,732	8,829	101.1	8,732	8,836	101.2	-	14	-	4,466	4,297	96.2	6,549	3,749	57.2
29年度	2,100	2,193	104.4	8,400	8,713	103.7	8,400	8,763	104.3	-	18	-	4,431	4,013	90.6	6,300	6,624	105.1
30年度	2,039	2,076	101.8	8,156	8,528	104.6	8,156	8,554	104.9	-	56	-	4,274	4,148	97.1	6,117	6,319	103.3

注) 日本脳炎ワクチン接種の実施数は、特例措置の対象者（20歳まで）を含む。
注) 水痘は、平成26年10月1日より定期予防接種に追加。
注) B型肝炎は、平成28年10月1日より定期予防接種に追加。
注) 実施数が対象数を上回るものについては、年度をまたがって受ける者がいるため。

資料 健康管理センター

11-8. 選択死因別死亡数

年次	総数	全結核	悪性 新生物	糖尿病	心疾患	高血圧 性疾患	脳血管 疾患	肺炎	肝疾患	腎不全	老衰 (精神病の 記載なし)	不慮の 事故	自殺	その他
平成26年	2,717	2	779	33	436	20	238	254	27	65	132	108	39	584
27年	2,745	1	825	32	440	7	229	257	28	51	126	120	36	593
28年	2,914	5	779	30	441	10	259	277	30	63	172	136	52	660
29年	2,909	1	781	37	469	11	259	221	36	69	162	114	38	711
30年	2,959	5	811	32	470	13	262	222	41	66	179	119	36	703

資料 人口動態統計（福井県）
（福井県健康福祉部地域福祉課）

11-9. 聖苑使用状況

単位：人

年 度	火 葬 総 数	満 12 歳 以 上		1 歳 以 上 12 歳 未 満		1 歳 未 満 ・ 死 胎 児		産 汚 物 ・ 身 体 の 一 部	
		市 内	市 外	市 内	市 外	市 内	市 外	市 内	市 外
平成26年度	2,967	2,626	210	5	1	57	31	21	16
27年度	3,016	2,707	185	5	0	55	22	26	16
28年度	3,240	2,892	239	3	0	57	17	18	14
29年度	3,270	2,916	229	6	2	52	22	28	15
30年度	3,139	2,869	184	3	0	53	13	7	10

単位：件

年 度	式 場 等 利 用 総 数	式 場		待 合 室	
		市 内	市 外	市 内	市 外
平成26年度	697	110	2	540	45
27年度	683	94	0	544	45
28年度	767	116	1	607	43
29年度	800	106	2	630	62
30年度	794	105	3	629	57

資料 健康管理センター

11-10. 健康教育・健康相談実施状況

年 度	健 康 教 育		健 康 相 談	
	実 施 回 数	受 講 人 数	実 施 回 数	被 指 導 者 数
平成26年度	413	9,898	149	741
27年度	300	8,005	117	606
28年度	280	9,319	122	807
29年度	261	9,254	115	751
30年度	259	9,630	100	991

資料 健康管理センター

11-11. 訪問指導実施状況

年 度	実 人 数 (人)	延 人 数 (人)
平成26年度	704	716
27年度	576	578
28年度	545	558
29年度	393	400
30年度	351	352

資料 健康管理センター

11-12. 公害苦情受付件数

区 分	総 数	大 気 汚 染	水 質 汚 濁	騒 音	振 動	悪 臭	そ の 他
平成26年度	126	36	23	30	3	15	19
27年度	119	20	30	32	6	11	20
28年度	156	21	33	38	1	15	48
29年度	128	22	33	27	3	13	30
30年度	148	36	19	37	4	13	39
平成30年 4月	10	3	-	5	1	-	1
5月	17	3	2	1	1	2	8
6月	19	5	4	4	-	1	5
7月	11	2	1	4	-	-	4
8月	10	5	1	1	-	3	-
9月	9	4	-	2	-	1	2
10月	17	5	3	3	1	2	3
11月	16	4	1	9	1	-	1
12月	12	3	3	4	-	1	1
平成31年 1月	6	-	1	1	-	1	3
2月	16	1	1	2	-	2	10
3月	5	1	2	1	-	-	1

資料 環境廃棄物対策課

11-13. ごみ処理状況

単位：トン

年 度	収 集 量			搬 入 区 分			処 理 内 訳			
	総 数	燃 や せ る ご み	燃 や せ な い ご み	資 源 物	市 収 集 分	許 可 業 者 分	直 接 搬 入 分	焼 却	破 砕 処 理	資 源 化
平成26年度	89,354	73,213	11,315	4,826	54,011	29,414	5,929	73,141	9,596	6,617
27年度	88,633	72,321	11,587	4,725	53,263	29,141	6,229	72,068	9,967	6,598
28年度	87,876	71,991	11,266	4,619	52,439	29,134	6,303	71,745	9,686	6,445
29年度	86,956	71,437	10,986	4,533	51,909	28,314	6,733	71,205	9,555	6,195
30年度	86,052	69,940	11,447	4,665	51,467	27,748	6,837	69,720	9,888	6,444

資料 環境政策課

11-14. し尿処理状況

年 度	し 尿 処 理 人 口 (人)					収 集 量 (kl)			
	く み 取 り 人 口	公 共 下 水 道 人 口	浄 化 槽 人 口	自 家 処 理 人 口	計	し 尿	浄 化 槽 汚 泥	そ の 他 の 汚 泥 等	計
平成26年度	1,998	214,294	50,006	60	266,358	2,721	34,803	903	38,427
27年度	1,635	215,277	48,552	57	265,521	2,441	33,681	898	37,020
28年度	1,594	216,540	46,716	56	264,906	2,497	34,171	1,027	37,695
29年度	1,487	217,696	44,609	55	263,847	2,169	31,511	912	34,592
30年度	1,387	218,491	43,176	55	263,109	1,979	31,906	850	34,735

資料 施設管理センター

11-15. 畜犬登録等の状況

単位：頭

年 度	登 録 頭 数	注 射 済 票 交 付 数
平成26年度	11,078	7,305
27年度	10,906	7,215
28年度	11,248	7,368
29年度	10,798	7,276
30年度	11,028	7,759

資料 保健企画課

12-1. <小学校> 学校数・児童数・教職員数

各年5月1日基準日

年次	学 校 数			学 級 数				児 童 数			教 員 数			職 員 数		
	計	本 校	分 校	計	単 式	複 式	特別支援	計	男	女	計	男	女	計	男	女
平成27年	52	52	-	604	533	14	57	14,090	7,235	6,855	939	302	637	161	61	100
28年	52	52	-	614	539	13	62	14,179	7,296	6,883	951	306	645	157	65	92
29年	52	52	-	613	528	16	69	14,054	7,211	6,843	940	307	633	157	64	93
30年	52	52	-	613	518	18	77	14,016	7,250	6,766	945	327	618	156	65	91
令和元年	52	52	-	620	521	15	84	13,777	7,156	6,621	946	327	619	151	67	84

注) 教員数・職員数は本務者のみ。

資料 学校基本調査

12-2. <中学校> 学校数・生徒数・教職員数

各年5月1日基準日

年次	公立																私立										
	学校数			学級数				生徒数			教員数			職員数			学校数	学級数	生徒数			教員数			職員数		
	計	本校	分校	計	単式	複式	特別支援	計	男	女	計	男	女	計	男	女			計	男	女	計	男	女	計	男	女
平成27年	26	25	1	278	251	-	27	7,077	3,630	3,447	571	329	242	48	20	28	4	18	395	214	181	42	23	19	5	1	4
28年	26	25	1	278	248	-	30	6,921	3,563	3,358	563	318	245	47	20	27	4	18	421	238	183	40	22	18	6	1	5
29年	26	25	1	281	248	-	33	6,833	3,519	3,314	567	319	248	48	20	28	4	18	399	225	174	40	22	18	6	1	5
30年	26	25	1	275	242	-	33	6,702	3,432	3,270	558	307	251	54	21	33	4	18	385	210	175	39	20	19	6	1	5
令和元年	26	25	1	282	244	-	38	6,834	3,495	3,339	567	304	263	53	21	32	4	19	394	220	174	42	20	22	7	2	5

注) 教員数・職員数は本務者のみ。

資料 学校基本調査

私立中学校に関する数値は結果公表の関係上、福井県全体の数値。

12-3. <義務教育学校> 学校数・生徒数・教職員数

各年5月1日基準日

年次	学 校 数	学 級 数	生 徒 数			教 員 数			職 員 数		
			計	男	女	計	男	女	計	男	女
平成29年	1	21	758	366	392	38	22	16	2	0	2
平成30年	1	21	740	363	377	41	21	20	3	0	3
令和元年	1	21	724	352	372	37	19	18	2	0	2

注) 教員数・職員数は本務者のみ。

資料 学校基本調査

福井大学附属小、附属中を統合して平成29年度に新設された学校区分。

12-4. <高等学校> 学校数・生徒数・教職員数

各年5月1日基準日

年次	公立												私立											
	学校数			生徒数			教員数			職員数			学校数			生徒数			教員数			職員数		
	計	全日制	定時制	計	男	女	計	男	女	計	男	女	計	全日制	定時制	計	男	女	計	男	女	計	男	女
平成27年	9	8	1	5,567	2,867	2,700	426	299	127	85	46	39	5	4	1	5,618	2,608	3,010	283	192	91	58	26	32
28年	8	7	1	5,516	2,835	2,681	424	295	129	85	50	35	5	4	1	5,592	2,575	3,017	283	192	91	54	24	30
29年	8	7	1	5,452	2,843	2,609	414	289	125	87	50	37	5	4	1	5,519	2,557	2,962	290	199	91	53	24	29
30年	8	7	1	5,375	2,826	2,549	414	284	130	91	47	44	5	4	1	5,541	2,532	3,009	289	201	88	57	24	33
令和元年	8	7	1	5,259	2,758	2,501	415	288	127	91	49	42	5	4	1	5,565	2,499	3,066	293	201	92	55	23	32

注) 教員数は本務者のみ。

資料 学校基本調査

12-5. <幼稚園> 園数・園児数・教職員数

各年5月1日基準日

年次	公立										私立												
	園数			学級数	園児数			教員数			園数			学級数	園児数			教員数			職員数		
	計	本園	分園		計	男	女	計	男	女	計	本園	分園		計	男	女	計	男	女	計	男	女
平成27年	24	23	1	21	182	97	85	27	1	26	14	14	-	80	1,398	745	653	167	18	149	30	20	10
28年	22	21	1	18	147	69	78	20	1	19	14	14	-	75	1,391	737	654	168	21	147	33	21	12
29年	20	20	0	16	94	46	48	16	1	15	11	11	-	61	1,075	558	517	135	12	123	29	16	13
30年	19	19	0	12	41	18	23	13	0	13	8	8	-	42	690	356	334	91	10	81	12	6	6
令和元年	18	18	0	8	30	11	19	10	0	10	7	7	-	34	472	226	246	69	11	58	7	4	3

資料 学校基本調査

12-6. <中学校> 進路別卒業者数

各年5月1日基準日

年次	卒業者			高等学校等進学者			専修学校 (高等課程) 進学者			専修学校 (一般課程)等 入学者			公共職業能力 開発施設等 入学者			就職者			左記以外の者			不詳・死亡			高等学校 進学率 (%)
	計	男	女	計	男	女	計	男	女	計	男	女	計	男	女	計	男	女	計	男	女	計	男	女	
平成27年	2,303	1,183	1,120	2,288	1,172	1,116	1	1	-	1	-	1				7	6	1				-	-	-	99.3
28年	2,340	1,193	1,147	2,319	1,182	1,137	2	1	1	1	1	-				2	2	-				-	-	-	99.1
29年	2,399	1,232	1,167	2,384	1,224	1,160	2	-	2	2	-	2	-	-	-	3	3	-	8	5	3	-	-	-	99.4
30年	2,344	1,205	1,139	2,329	1,196	1,133	1	0	1	0	0	0	0	0	0	7	6	1	7	3	4	0	0	0	99.4
令和元年	2,183	1,121	1,062	2,164	1,109	1,055	2	1	1	0	0	0	0	0	0	4	3	1	13	8	5	0	0	0	99.1

注) 数値は、結果公表の関係上、公立中学校卒業者のみ。

資料 学校基本調査

12-7. 高等学校等への進学者数

各年5月1日基準日

年次	高等学校等進学者総数			高等学校進学者（本科）									通信制			高等専門学校進学者			特別支援学校進学者		
				合計			全日制			定時制											
	計	男	女	計	男	女	計	男	女	計	男	女	計	男	女	計	男	女	計	男	女
平成27年	2,288	1,172	1,116	2,198	1,107	1,091	2,137	1,066	1,071	61	41	20	25	10	15	44	38	6	21	17	4
28年	2,319	1,182	1,137	2,226	1,114	1,112	2,147	1,067	1,080	79	47	32	20	12	8	54	41	13	19	15	4
29年	2,384	1,224	1,160	2,277	1,140	1,137	2,181	1,091	1,090	96	49	47	20	15	5	52	39	13	35	30	5
30年	2,329	1,196	1,133	2,220	1,120	1,100	2,163	1,086	1,077	57	34	23	23	15	8	62	48	14	24	13	11
令和元年	2,164	1,109	1,055	2,051	1,022	1,029	1,980	981	999	71	41	30	23	15	8	62	50	12	28	22	6

注) 数値は、結果公表の関係上、公立中学校卒業者のみ。

資料 学校基本調査

12-8. <県内高等学校> 進路別卒業生数

各年5月1日基準日

年次	卒業生			大学等進学者			専修学校 (専門課程) 等進学者			専修学校 (一般課程)等 入学者			公共職業能力 開発施設等 入学者			就職者			一時的な仕事に 就いた者			左記以外の者			不詳・死亡			大学 進学率 (%)					
	計	男	女	計	男	女	計	男	女	計	男	女	計	男	女	計	男	女	計	男	女	計	男	女	計	男	女						
平成27年	7,503	3,814	3,689	4,147	2,048	2,099	1,082	381	701	192	144	48				1,785	1,064	721										2	1	1	55.3		
28年	7,348	3,690	3,658	4,119	1,939	2,180	1,056	408	648	172	118	54				1,684	1,014	670												2	1	1	56.1
29年	7,564	3,797	3,767	4,227	2,044	2,183	1,121	410	711	147	104	43	29	25	4	1,737	1,023	714	45	16	29	256	173	83	2	2	-			55.9			
30年	7,365	3,724	3,641	4,183	1,986	2,197	1,120	440	680	174	134	40	22	19	3	1,600	986	614	36	17	19	230	142	88	-	-	-			56.8			
令和元年	7,167	3,555	3,612	4,012	1,873	2,139	1,064	424	640	171	120	51	20	19	1	1,628	957	671	51	25	26	221	137	84	-	-	-			56.0			

資料 学校基本調査

12-9. <大学> 学校数・学生数・教職員数

各年5月1日現在

年次	短期大学										4年制大学										
	学校数	学生数			教員数			職員数			学校数		学生数			教員数			職員数		
	私立	計	男	女	計	男	女	計	男	女	国立	私立	計	男	女	計	男	女	計	男	女
平成27年	2	1,182	256	926	219	118	101	47	19	28	1	1	7,301	5,627	1,674	1,104	897	207	1,252	356	896
28年	2	1,149	228	921	208	115	93	45	18	27	1	1	7,483	5,719	1,764	1,117	908	209	1,275	361	914
29年	2	949	148	801	187	89	98	27	11	16	1	2	7,742	5,828	1,914	1,210	956	254	1,502	473	1,029
30年	2	713	58	655	172	82	90	28	10	18	1	2	7,858	5,827	2,031	1,270	973	297	1,526	474	1,052
令和元年	1	487	-	487	102	53	49	24	6	18	1	3	7,938	5,778	2,160	1,318	994	324	1,516	457	1,059

注) 学生数は学部学生・大学院生・専攻科学生・研究生・聴講生等の総合計。

資料 市内各大学

教員数には兼務者（非常勤講師）を含む。

職員数は本務者のみ（兼務者を除く）。

12-10. 児童生徒の体位

男 子

区 分			小 学 生						中 学 生		
			1 年	2 年	3 年	4 年	5 年	6 年	1 年	2 年	3 年
身 長 (cm)	福 井 市	平成26年度	116.6	122.6	127.7	133.9	139.4	145.7	152.4	159.7	165.6
		27年度	116.4	122.7	128.1	133.9	139.3	145.6	152.8	159.7	165.4
		28年度	116.6	122.6	128.5	133.6	139.5	145.7	153.2	160.4	165.7
		29年度	116.6	122.6	128.3	133.9	139.0	145.6	153.1	160.6	165.8
		30年度	117.2	122.8	128.3	133.7	139.4	145.3	153.2	160.7	166.0
	全 国	平成26年度	116.5	122.4	128.0	133.6	138.9	145.1	152.5	159.7	165.1
		27年度	116.5	122.4	128.0	133.6	138.9	145.1	152.5	159.7	165.1
		28年度	116.5	122.5	128.1	133.5	138.9	145.2	152.6	159.8	165.1
		29年度	116.5	122.5	128.1	133.6	138.8	145.2	152.7	159.9	165.2
		30年度	116.5	122.5	128.2	133.5	139.0	145.0	152.8	160.0	165.3
体 重 (kg)	福 井 市	平成26年度	21.4	23.9	27.3	30.5	33.8	38.7	43.3	48.2	53.9
		27年度	20.3	24.0	27.1	30.6	33.9	38.0	44.2	48.5	53.6
		28年度	21.2	23.9	27.2	30.3	34.2	38.3	43.7	49.3	53.8
		29年度	21.5	23.9	27.0	30.6	33.9	38.4	43.9	49.1	54.9
		30年度	21.6	24.4	27.1	30.5	34.4	38.4	44.3	48.8	54.1
	全 国	平成26年度	21.3	24.0	27.0	30.4	34.0	38.4	44.0	48.8	53.9
		27年度	21.3	24.0	27.0	30.4	34.0	38.4	44.0	48.8	53.9
		28年度	21.3	23.9	26.9	30.4	34.0	38.2	43.9	48.8	53.9
		29年度	21.4	24.0	27.2	30.6	34.0	38.4	44.0	48.8	53.9
		30年度	21.4	24.1	27.2	30.5	34.2	38.2	44.0	49.0	53.9

女 子

区 分			小 学 生						中 学 生		
			1 年	2 年	3 年	4 年	5 年	6 年	1 年	2 年	3 年
身 長 (cm)	福 井 市	平成26年度	115.7	121.6	127.7	133.4	140.5	147.1	152.2	155.1	156.8
		27年度	115.7	121.5	127.5	133.7	140.3	147.2	152.2	155.2	156.9
		28年度	115.9	121.7	127.4	133.5	140.4	147.2	152.2	155.4	156.9
		29年度	115.7	121.7	127.5	133.3	140.2	147.0	152.2	155.3	157.0
		30年度	115.5	121.7	127.7	133.6	140.1	146.8	152.2	155.4	156.8
	全 国	平成26年度	115.5	121.5	127.4	133.4	140.1	146.8	151.8	154.8	156.4
		27年度	115.5	121.5	127.4	133.4	140.1	146.8	151.8	154.8	156.4
		28年度	115.5	121.5	127.3	133.4	140.1	146.7	151.8	154.9	156.5
		29年度	115.6	121.5	127.2	133.4	140.2	146.8	151.9	154.8	156.5
		30年度	115.7	121.5	127.3	133.4	140.1	146.7	151.8	154.9	156.5
体 重 (kg)	福 井 市	平成26年度	20.7	23.8	26.4	29.5	33.9	38.7	43.4	47.3	49.8
		27年度	20.7	23.3	26.2	29.7	33.7	38.7	43.6	47.1	50.1
		28年度	20.9	23.4	26.2	29.6	33.8	38.8	43.6	47.4	50.0
		29年度	20.9	23.5	26.4	29.5	33.6	38.6	43.7	47.4	50.3
		30年度	20.8	23.5	26.6	29.8	33.6	38.4	43.4	47.5	50.1
	全 国	平成26年度	20.8	23.4	26.4	29.8	34.0	39.0	43.6	47.2	50.0
		27年度	20.8	23.4	26.4	29.8	34.0	39.0	43.6	47.2	50.0
		28年度	20.8	23.4	26.4	29.7	33.9	38.8	43.6	47.3	49.9
		29年度	20.9	23.5	26.4	29.8	34.0	39.0	43.7	47.2	50.0
		30年度	21.0	23.5	26.4	29.9	34.0	39.0	43.6	47.2	50.0

資料 保健給食課

12-11. <公民館> 利用状況

年 度	公 民 館 数	職 員 数	利 用 者 数
平成26年度	56(6分館含む)	186	902,611
27年度	56(6分館含む)	186	916,393
28年度	56(6分館含む)	186	919,281
29年度	56(6分館含む)	186	889,360
30年度	56(6分館含む)	186	897,253

資料 生涯学習課

12-12. <少年自然の家> 利用状況

年度	総 数		小 学 校		中 学 校		少 年 団 体		高 校 ・ 青 年		一 般	
	団体数	人 数	団体数	人 数	団体数	人 数	団体数	人 数	団体数	人 数	団体数	人 数
平成26年度	108	9,452	32	3,418	6	811	57	4,591	8	463	5	169
27年度	126	11,129	35	3,659	4	716	73	4,850	7	771	7	1,133
28年度	110	9,385	30	2,952	4	629	62	3,912	7	1,020	7	872
29年度	114	10,427	34	3,735	5	845	61	3,544	9	1,438	5	865
30年度	146	12,833	29	3,501	11	1,144	80	4,450	13	1,630	13	2,108

注) 団体数は実数、人数は延べ人数

資料 少年自然の家

12-13. <福井市体育館> 利用状況

単位：人

年 月	総 数	卓 球	バレーボール	バドミントン	バスケット ポ ー ル	ス ポ ー ツ レ ク レ ー シ ョ ン	その他の催し物
平成26年度	90,015	9,415	15,777	10,292	5,703	30,343	18,485
27年度	99,859	11,125	20,473	10,189	7,197	36,791	14,084
28年度	146,130	12,602	27,802	17,907	17,191	43,956	26,672
29年度	104,378	11,328	18,808	14,580	4,917	30,589	24,156
30年度	117,916	11,962	10,699	14,116	9,932	55,453	15,754
平成30年 4月	10,231	1,965	998	2,057	292	2,964	1,955
5月	11,445	1,624	888	1,303	857	5,176	1,597
6月	11,781	375	1,515	1,289	279	7,136	1,187
7月	12,168	2,371	203	1,243	218	6,388	1,745
8月	8,982	1,136	1,285	1,544	241	3,339	1,437
9月	5,777	-	2	16	489	5,207	63
10月	8,619	799	99	671	2,682	3,644	724
11月	11,146	742	514	1,493	2,852	3,911	1,634
12月	8,835	284	1,946	1,004	596	4,084	921
平成31年 1月	9,020	182	1,809	743	1,077	4,042	1,167
2月	9,215	1,668	102	1,130	66	4,812	1,437
3月	10,697	816	1,338	1,623	283	4,750	1,887

資料 スポーツ課

12-14. 施設利用状況

(1) 養浩館庭園

単位：人

年度	総数	4月	5月	6月	7月	8月	9月	10月	11月	12月	1月	2月	3月
平成26年度	65,375	5,547	6,251	5,893	4,434	4,089	5,445	7,632	10,374	2,594	3,010	4,118	5,988
27年度	72,330	6,760	6,325	6,174	4,905	4,571	5,594	10,466	11,464	3,167	2,918	2,938	7,048
28年度	73,533	6,062	7,296	5,612	4,687	5,795	6,354	10,354	13,531	2,763	2,501	2,849	5,729
29年度	61,133	5,133	6,263	5,349	3,447	3,889	4,886	7,190	10,816	3,375	2,208	1,692	6,885
30年度	62,981	5,147	5,916	4,944	3,519	4,318	5,246	8,597	11,408	2,988	2,387	2,855	5,656

資料 文化振興課

(2) グリフィス記念館

単位：人

年度	総数	4月	5月	6月	7月	8月	9月	10月	11月	12月	1月	2月	3月
平成27年度	12,140	-	-	-	-	-	-	4,802	2,405	1,203	797	739	2,194
28年度	19,099	5,902	1,418	1,113	1,619	1,218	905	1,804	1,631	907	457	417	1,708
29年度	15,684	4,464	1,013	1,428	1,414	1,100	908	1,287	1,610	522	382	323	1,233
30年度	16,137	4,400	1,073	1,355	1,240	1,470	1,515	1,202	1,325	668	460	494	935

注) 平成27年10月開館

資料 文化振興課

12-14. 施設利用状況

(3) 一乗谷朝倉氏遺跡復原町並

単位：人

年度	総数	4月	5月	6月	7月	8月	9月	10月	11月	12月	1月	2月	3月
平成26年度	103,410	7,788	13,232	8,125	6,662	10,177	10,754	13,206	15,710	2,415	2,949	4,036	8,356
27年度	147,692	13,054	22,166	15,854	11,283	13,819	17,013	17,854	17,929	5,279	2,440	3,451	7,550
28年度	119,742	11,731	16,967	11,822	9,304	12,237	10,546	14,779	15,072	3,935	1,992	4,735	6,622
29年度	104,135	10,777	16,300	10,007	9,182	11,994	10,560	11,821	12,909	4,343	1,169	856	4,217
30年度	93,318	10,828	12,614	8,314	5,333	9,946	7,375	9,553	12,391	3,163	1,809	4,128	7,864

資料 一乗谷朝倉氏遺跡管理事務所

12-14. 施設利用状況（つづき）

（４） 愛宕坂茶道美術館

単位：人

年度	総数	4月	5月	6月	7月	8月	9月	10月	11月	12月	1月	2月	3月
平成26年度	9,412	1,990	659	594	551	747	561	1,648	527	367	537	354	877
27年度	9,402	2,021	610	540	938	783	399	1,423	629	415	566	358	720
28年度	10,480	1,719	595	624	928	744	527	1,496	824	528	630	351	1,514
29年度	10,478	2,055	1,505	835	1,023	779	453	1,290	672	434	376	266	790
30年度	8,406	1,430	553	658	763	963	515	906	772	496	228	572	550

資料 文化振興課

（５） 橘曙覧記念文学館

単位：人

	総数	4月	5月	6月	7月	8月	9月	10月	11月	12月	1月	2月	3月
平成26年度	8,977	2,606	1,170	494	484	633	457	1,078	582	332	294	289	558
27年度	7,771	1,245	630	631	984	470	295	1,034	708	406	447	375	546
28年度	9,240	1,341	582	566	815	697	500	1,024	1,065	475	391	319	1,465
29年度	8,799	1,869	1,442	660	632	545	263	998	809	386	262	201	732
30年度	7,441	1,458	625	578	464	699	529	705	847	327	202	364	643

資料 文化振興課

12-14. 施設利用状況（つづき）

（6）自然史博物館

単位：人

年 度	総 数	4 月	5 月	6 月	7 月	8 月	9 月	10 月	11 月	12 月	1 月	2 月	3 月
平成26年度	18,681	2,954	1,766	1,114	1,469	3,382	1,514	2,433	751	216	288	543	2,251
27年度	19,325	4,170	3,102	1,085	2,404	2,465	999	1,562	741	525	346	531	1,395
28年度	18,713	3,443	2,345	1,027	1,659	3,154	798	1,643	1,320	440	390	469	2,025
29年度	20,491	3,776	2,492	1,472	1,714	3,446	1,064	1,818	1,449	626	379	779	1,476
30年度	26,050	2,527	1,974	1,682	3,107	8,072	1,934	1,720	1,496	844	794	763	1,137

資料 自然史博物館

（7）自然史博物館分館（セーレンプラネット）

単位：人

年 度	総 数	4 月	5 月	6 月	7 月	8 月	9 月	10 月	11 月	12 月	1 月	2 月	3 月
平成28年度	126,350	9,939	29,141	12,325	12,797	15,741	7,290	7,740	6,422	5,678	7,299	5,495	6,483
29年度	95,126	6,393	7,902	5,846	8,677	12,233	7,024	7,518	8,732	9,462	6,905	4,837	9,597
30年度	107,047	10,118	10,479	12,777	8,489	14,800	7,075	7,702	8,640	6,184	6,724	5,993	8,066

資料 自然史博物館

12-14. 施設利用状況（つづき）

（８） 美術館

単位：人

年 度	総 数	4 月	5 月	6 月	7 月	8 月	9 月	10 月	11 月	12 月	1 月	2 月	3 月
平成26年度	92,559	2,486	6,414	17,935	13,662	18,881	7,600	2,814	9,673	995	1,630	3,777	6,692
27年度	50,001	4,234	5,141	4,667	4,296	5,584	3,871	2,614	9,656	2,653	1,750	3,008	2,527
28年度	71,933	3,141	4,437	7,940	11,244	8,337	5,124	7,002	13,204	2,814	1,666	2,607	4,417
29年度	67,532	2,694	4,258	2,227	3,735	10,699	4,449	1,747	11,053	11,556	4,117	2,692	8,305
30年度	95,114	3,630	5,751	9,251	10,995	21,135	8,457	6,900	12,818	3,221	4,320	3,166	5,470

資料 福井市美術館

（９） 郷土歴史博物館

単位：人

年 度	総 数	4 月	5 月	6 月	7 月	8 月	9 月	10 月	11 月	12 月	1 月	2 月	3 月
平成26年度	77,953	7,922	5,843	4,392	4,624	8,805	4,600	10,438	15,819	1,912	2,552	3,103	7,943
27年度	78,021	13,955	11,867	3,151	3,842	6,632	3,160	8,989	10,711	3,004	3,627	3,060	6,023
28年度	79,254	5,910	5,193	3,197	6,357	9,352	5,387	11,843	13,852	3,688	3,052	3,919	7,504
29年度	72,227	8,134	7,166	5,894	5,058	6,149	4,175	10,312	11,527	3,577	2,442	1,528	6,265
30年度	84,810	9,766	9,421	6,272	7,219	8,925	6,686	13,182	9,129	2,919	2,383	2,773	6,135

資料 郷土歴史博物館

12-14. 施設利用状況（つづき）

(10) 文化財保護センター

単位：人

年度	総数	4月	5月	6月	7月	8月	9月	10月	11月	12月	1月	2月	3月
平成26年度	3,583	25	69	64	688	1630	75	364	208	14	51	144	251
27年度	4,477	32	28	73	984	1782	42	227	709	19	61	284	236
28年度	4,946	66	83	40	817	2459	28	230	445	63	41	308	366
29年度	4,475	114	30	96	899	1751	103	494	206	62	40	131	549
30年度	4,837	139	86	96	880	1820	297	306	103	197	99	334	480

資料 文化財保護課

(11) おさごえ民家園

単位：人

年度	総数	4月	5月	6月	7月	8月	9月	10月	11月	12月	1月	2月	3月
平成26年度	8,972	667	1862	459	342	695	487	1363	1877	436	349	217	218
27年度	8,359	337	583	342	540	441	308	859	2537	855	547	491	519
28年度	9,821	1159	994	595	523	745	365	1591	1154	735	588	579	793
29年度	9,496	1120	1954	450	343	723	368	1805	1146	673	291	122	501
30年度	7,856	859	702	388	404	879	360	892	1370	683	366	500	453

資料 文化財保護課

12-14. 施設利用状況（つづき）

(12) フェニックス・プラザ

年 度	総 数		音 楽		展 示		パ ー テ ィ ー		演 舞		各 種 大 会		そ の 他	
	件 数	人 員	件 数	人 員	件 数	人 員	件 数	人 員	件 数	人 員	件 数	人 員	件 数	人 員
平成26年度	192	168,146	33	44,255	3	2,880	17	9,230	10	14,520	19	16,460	110	80,801
27年度	209	189,296	40	51,970	3	2,620	21	10,910	19	22,855	16	16,090	110	84,851
28年度	206	188,776	36	52,720	3	4,356	19	10,450	12	14,129	17	20,180	119	86,941
29年度	218	190,249	35	47,640	2	3,760	14	6,850	11	21,110	33	29,630	123	81,259
30年度	231	186,889	28	33,417	2	1,030	17	12,780	10	8,452	40	33,330	134	97,880

注) 大ホール及び小ホールの催し数を集計。

平成29年度以降は、市民福祉会館の利用状況を合算。

資料 フェニックス・プラザ

(13) 福井市文化会館 大ホール

年 度	総 数		演 劇		クラシック音楽		ホ°ピ°ユラ°歌謡曲		舞 踊		演 芸		各 種 大 会		そ の 他	
	件 数	人 員	件 数	人 員	件 数	人 員	件 数	人 員	件 数	人 員	件 数	人 員	件 数	人 員	件 数	人 員
平成26年度	171	68,027	33	10,708	41	12,095	9	5,722	42	14,714	3	2,472	16	9,096	27	13,220
27年度	168	81,172	23	11,370	66	25,059	5	1,230	35	15,206	5	3,097	4	4,062	30	21,148
28年度	170	77,483	12	10,316	55	23,240	16	6,882	32	10,480	2	1,030	-	-	53	25,535
29年度	125	59,678	9	9,570	41	17,733	4	4,100	31	8,645	2	2,200	-	-	38	17,430
30年度	148	68,722	10	8,820	52	20,787	1	1,100	34	12,010	2	2,200	-	-	49	23,805

資料 文化振興課

12-14. 施設利用状況（つづき）

(14) 国民宿舎鷹巣荘

単位：人

年 度	総 数		4 月		5 月		6 月		7 月		8 月		9 月		10 月		11 月		12 月		1 月		2 月		3 月	
	宿 泊	休 憩	宿 泊	休 憩	宿 泊	休 憩	宿 泊	休 憩	宿 泊	休 憩	宿 泊	休 憩	宿 泊	休 憩	宿 泊	休 憩	宿 泊	休 憩	宿 泊	休 憩	宿 泊	休 憩	宿 泊	休 憩	宿 泊	休 憩
平成26年度	3,600	1,859	0	0	0	0	0	0	0	0	0	0	0	0	32	6	796	368	734	361	582	347	677	349	779	428
27年度	9,314	3,006	596	195	699	255	448	357	774	164	1,475	207	802	103	720	169	931	404	821	308	676	252	623	342	749	250
28年度	9,498	3,985	583	214	762	201	513	358	803	193	1,550	203	858	336	764	359	936	442	791	548	524	352	543	471	871	308
29年度	9,685	4,183	603	209	806	227	645	362	894	473	1,456	313	931	339	751	481	960	409	804	489	631	384	425	257	779	240
30年度	9,504	4,408	604	345	746	266	553	291	817	367	1,399	433	881	435	828	353	884	486	782	589	603	365	595	259	812	219

注) 平成25年4月から平成26年9月まで休館

資料 鷹巣荘

※ リニューアルにより、平成26年10月より客室減少

12-14. 施設利用状況（つづき）

(15) 足羽山公園遊園地

単位：人

年度	総数	4月	5月	6月	7月	8月	9月	10月	11月	12月	1月	2月	3月
平成26年度	107,563	14,443	20,588	6,465	4,756	8,303	14,773	15,205	11,518	75	0	0	11,437
27年度	118,787	16,837	20,852	9,285	6,908	10,922	12,536	14,955	10,308	2,542	0	0	13,642
28年度	110,559	15,965	16,714	7,533	6,258	9,008	8,639	14,479	10,819	3,906	0	0	17,238
29年度	92,606	17,611	20,783	12,011	6,784	11,330	8,898	10,250	4,939	0	0	0	0
30年度	51,801	0	0	0	0	0	9,376	10,131	6,715	3,201	4,898	5,466	12,014

※28年度までは、12月29日～2月末日まで冬期間休園 29年度11月6日～30年度9月8日まで臨時休園

資料 足羽山公園事務所

12-14. 施設利用状況（つづき）

(16) にぎわい交流施設

単位：人

年度	総数		4月		5月		6月		7月		8月		9月		10月		11月		12月		1月		2月		3月	
	ハピテラス	多目的ホール	ハピテラス	多目的ホール	ハピテラス	多目的ホール	ハピテラス	多目的ホール	ハピテラス	多目的ホール	ハピテラス	多目的ホール	ハピテラス	多目的ホール	ハピテラス	多目的ホール	ハピテラス	多目的ホール	ハピテラス	多目的ホール	ハピテラス	多目的ホール	ハピテラス	多目的ホール	ハピテラス	多目的ホール
平成28年度	237,400	40,100	12,300	2,600	51,600	6,700	15,100	2,800	19,900	2,900	43,700	2,700	15,700	1,800	25,700	2,700	7,300	5,600	11,100	3,500	12,800	2,300	13,200	2,500	9,000	4,000
29年度	257,400	33,500	11,600	2,500	41,100	3,400	39,100	2,800	11,100	3,300	40,800	2,300	21,800	2,000	21,100	2,900	18,500	5,300	20,000	3,200	11,900	1,500	7,200	1,700	13,200	2,600
30年度	239,400	36,200	14,500	1,900	32,000	2,600	29,100	2,400	14,700	1,800	27,200	4,600	31,600	6,800	20,100	2,500	24,600	3,900	10,700	2,600	11,900	1,300	10,900	2,600	12,100	3,200

資料 都市整備課

(17) 観光物産館

単位：人

年度	総数		4月		5月		6月		7月		8月		9月		10月		11月		12月		1月		2月		3月	
	物販	飲食	物販	飲食	物販	飲食	物販	飲食	物販	飲食	物販	飲食	物販	飲食	物販	飲食	物販	飲食	物販	飲食	物販	飲食	物販	飲食	物販	飲食
平成28年度	89,910	62,564	2,522	1,041	12,314	6,903	7,579	5,483	7,484	5,787	10,428	7,440	7,554	5,160	8,451	5,375	7,724	5,505	7,412	5,440	6,733	5,146	4,920	4,083	6,789	5,201
29年度	78,655	62,555	6,170	5,396	7,265	5,495	6,284	4,847	6,536	5,255	9,162	7,299	6,648	4,893	6,653	5,294	7,443	5,364	7,239	4,696	5,665	4,888	3,813	3,534	5,777	5,594
30年度	69,189	59,400	4,941	5,157	5,686	4,973	5,214	4,373	5,565	4,573	8,632	6,636	6,282	5,066	7,123	5,477	6,264	5,105	5,758	4,614	4,726	4,338	3,960	3,982	5,038	5,106

資料 おもてなし観光推進課

12-14. 施設利用状況（つづき）

(18) 一乗谷あさくら水の駅

単位：人

年度	総数	4月	5月	6月	7月	8月	9月	10月	11月	12月	1月	2月	3月
平成27年度	136,029	24,701	20,645	12,030	13,365	19,610	14,232	12,183	8,040	3,407	1,271	2,489	4,056
28年度	137,639	13,291	20,045	9,078	11,507	19,985	12,170	14,869	15,066	5,382	4,429	5,156	6,661
29年度	117,763	12,278	17,287	12,126	11,157	16,476	10,964	10,656	11,073	4,184	2,907	2,336	6,319
30年度	121,351	12,122	14,983	14,498	10,802	17,063	10,506	9,918	11,693	4,130	3,750	5,177	6,709

資料 農村整備課

12-14. 施設利用状況（つづき）

(19) 一乗滝小次郎の里ファミリーパーク

単位：人

年度	総数	幼児	小・中	高校	大学・一般
平成26年度	8,630	661	1,084	625	6,260
27年度	9,416	672	1,425	532	6,787
28年度	8,701	441	1,471	837	5,952
29年度	7,609	568	1,051	502	5,488
30年度	6,349	454	1,318	503	4,074

資料 一乗滝小次郎の里ファミリーパーク

(20) 越前水仙の里公園

単位：人

年度	総数	水仙ドーム			越廼ふるさと資料館		
		計	大人	小人	計	大人	小人
平成26年度	13,545	10,676	9,467	1,209	2,869	2,452	417
27年度	14,254	10,706	9,414	1,292	3,548	3,085	463
28年度	8,827	6,212	5,333	879	2,615	2,224	391
29年度	7,831	5,617	4,825	792	2,214	1,680	534
30年度	11,625	9,091	8,580	511	2,534	2,210	324

資料 おもてなし観光推進課

12-14. 施設利用状況（つづき）

(21) 波の華

単位：人

年度	総数	4月	5月	6月	7月	8月	9月	10月	11月	12月	1月	2月	3月
平成26年度	48,412	3,395	4,661	2,839	4,685	6,680	4,306	3,789	3,870	3,079	4,193	3,487	3,428
27年度	59,333	4,551	5,494	3,671	5,423	8,315	4,796	3,648	4,584	4,483	5,501	4,298	4,569
28年度	57,554	4,168	4,995	3,832	6,059	7,774	4,065	4,190	4,277	4,519	5,078	4,058	4,539
29年度	59,087	4,320	5,416	4,085	6,074	8,853	4,269	4,037	4,349	4,658	4,912	3,286	4,828
30年度	56,352	4,534	5,145	4,254	5,522	7,624	3,445	3,575	4,397	4,367	5,099	3,924	4,466

資料 波の華

(22) みらくる亭

単位：人

年 度	総 数	4 月	5 月	6 月	7 月	8 月	9 月	10 月	11 月	12 月	1 月	2 月	3 月
平成26年度	10,719	432	515	457	874	2,014	1,499	744	886	752	549	871	1,126
27年度	11,824	502	717	509	1,046	2,249	1,593	799	829	887	513	900	1,280
28年度	12,872	658	805	653	1,256	2,160	1,738	913	816	976	554	774	1,569
29年度	12,241	657	861	744	1,215	2,130	1,435	907	854	770	572	839	1,257
30年度	12,571	678	814	806	1,042	2,232	1,603	1,086	845	815	517	1,096	1,037
(内訳) 大人	11,465	538	728	741	836	2,070	1,558	1,032	772	721	451	1,059	959
小人	772	107	60	47	173	102	25	26	39	75	44	26	48
幼児	334	33	26	18	33	60	20	28	34	19	22	11	30

資料 みらくる亭

12-15. < 図書館 > 利用状況・蔵書構成

区 分	平成27年度					平成28年度					平成29年度					平成30年度					
	図書館	美山	みどり	清水	桜木	図書館	美山	みどり	清水	桜木	図書館	美山	みどり	清水	桜木	図書館	美山	みどり	清水	桜木	
開館日	285	243	282	293	343	281	243	282	290	345	282	239	279	291	343	281	236	279	290	338	
入館者	169,587	14,387	215,555	12,784	314,219	168,635	14,692	214,135	13,227	322,515	164,676	10,894	197,973	11,497	314,532	175,629	8,935	205,610	10,676	301,888	
登録者	39,011	524	47,082	689	24,022	40,378	574	48,344	766	25,974	41,589	641	49,906	886	27,846	42,877	648	50,704	932	29,240	
貸出	一般書	218,082	9,006	259,265	12,043	200,683	217,278	9,658	249,789	10,152	193,303	211,189	4,895	229,195	9,390	185,588	224,128	4,346	241,132	9,506	190,247
	児童書	114,365	5,503	140,853	12,187	72,768	117,058	6,263	142,224	10,880	71,042	121,343	3,660	140,367	12,053	70,022	137,613	3,456	150,178	11,635	70,205
	郷土資料	2,493	666	2,218	151	3,188	2,474	532	2,027	212	2,287	2,185	105	1,714	75	1,961	2,416	53	2,113	198	1,961
	雑誌	24,099	1,169	34,497	3,594	22,554	22,744	1,400	35,319	3,791	20,660	21,651	798	31,131	3,347	19,331	21,762	649	30,837	3,162	18,693
	洋書	3	-	86	-	8	45	-	108	-	47	60	-	45	-	77	78	1	43	-	43
	A V 資料	1,126	30	27,535	8	1,509	1,193	9	25,812	-	1,371	916	-	20,305	29	476	950	2	18,543	19	1,011
	計	360,168	16,374	464,454	27,983	300,710	360,792	17,862	455,279	25,035	288,710	357,344	9,458	422,757	24,894	277,502	386,947	8,507	442,846	24,520	282,160
資料	一般書	328,422	23,596	316,788	49,379	146,491	332,300	24,432	322,201	49,802	156,255	334,577	24,470	323,912	50,249	161,636	339,730	22,562	314,999	50,478	167,363
	児童書	69,501	13,035	68,390	34,957	36,559	70,623	13,361	70,370	35,194	38,743	71,934	13,753	74,806	35,567	40,945	73,799	14,138	73,219	35,791	42,826
	郷土資料	32,184	3,485	10,049	4,508	10,577	32,901	3,735	10,339	4,536	11,067	33,688	3,789	10,507	4,580	11,509	35,016	3,808	10,789	5,088	12,012
	電子資料	24	-	15	-	1	24	-	15	-	16	28	-	19	-	16	36	-	27	-	28
	洋書	30	-	164	-	-	52	-	165	-	28	88	-	165	-	30	89	-	165	-	33
	古書	14,776	-	-	-	-	15,134	-	-	-	-	15,134	-	-	-	-	15,134	-	-	-	-
計	444,937	40,116	395,406	88,844	193,628	451,034	41,528	403,090	89,532	206,109	455,449	42,012	409,409	90,396	214,136	463,804	40,508	399,199	91,357	222,262	
A V 資料	-	-	13,063	-	-	-	-	13,011	-	-	-	-	13,179	-	-	-	-	13,127	-	-	
雑誌 (タイトル数)	223	32	235	53	376	221	32	235	53	375	212	32	223	50	352	191	31	205	47	317	
マイクロフィルム (リール数)	1,733	-	-	-	-	1,733	-	-	-	-	1,737	-	-	-	-	1,737	-	-	-	-	

注) 登録者はコンピュータ用貸出カード発行数の累計。

資料 図書館

登録者数及び貸出数にはそれぞれ団体登録者数、団体貸出数を含む。

12-16. < 移動図書館 > 利用状況・蔵書構成

(1) あじさい号

年 度	個 人				団体貸出 文庫	出 動	利 用
	登録者(人)		貸出(冊)				
	一般	児童	一般書	児童書	貸出(冊)		
27年度	2,975	982	14,410	28,982	15,008	131	12,906
28年度	3,161	999	14,347	29,744	14,697	122	13,394
29年度	3,376	939	12,757	26,244	13,078	108	11,236
30年度	1,119	839	9,123	22,408	13,598	124	9,810

注) 登録者数はコンピュータ用貸出カード発行数

年 度	資 料 (冊)			
	一般書	児童書	郷土資料	計
平成27年度	8,556	9,393	70	18,019
28年度	8,184	9,614	71	17,869
29年度	8,724	9,918	71	18,713
30年度	8,726	10,222	80	19,028

資料 図書館

(2) フェニックス号

年 度	個 人				団体貸出 文庫	出 動	利 用
	登録者(人)		貸出(冊)				
	一般	児童	一般書	児童書	貸出(冊)		
平成30年度	92	488	9,126	18,289	5,138	99	9,079

注) 登録者数はコンピュータ用貸出カード発行数

年 度	資 料 (冊)			
	一般書	児童書	郷土資料	計
平成30年度	2,085	5,360	13	7,458

資料 図書館

12-17. コンベンション実績（福井市開催分）

年 度		会 議				見 本 市				ス ポ ー ツ				イ ベ ン ト			
		合 計	ブロック	全 国	国 際	合 計	ブロック	全 国	国 際	合 計	ブロック	全 国	国 際	合 計	ブロック	全 国	国 際
平成26年度	件数	94	50	42	2	3	3	-	-	24	12	12	0	-	-	-	-
	人数	66,800	22,992	43,449	359	39,261	39,261	-	-	23,396	3,969	19,427	0	-	-	-	-
27年度	件数	88	41	41	6	3	3	-	-	26	10	15	1	-	-	-	-
	人数	20,192	5,534	13,370	1,288	37,973	37,973	-	-	28,252	12,024	16,188	40	-	-	-	-
28年度	件数	75	44	27	4	3	3	-	-	32	15	17	0	-	-	-	-
	人数	20,950	9,487	11,054	409	34,062	34,062	-	-	26,336	6,246	20,090	0	-	-	-	-
29年度	件数	68	33	32	3	4	4	-	-	38	13	25	-	-	-	-	-
	人数	26,090	12,357	12,945	788	21,960	21,960	-	-	43,721	7,467	36,254	-	-	-	-	-
30年度	件数	62	30	31	1	2	1	1	-	39	9	30	-	-	-	-	-
	人数	20,357	6,398	13,859	100	19,841	18,294	1,547	-	10,350	3,345	7,005	-	-	-	-	-

注) ブロック : 福井県を含む特定地域を対象としたコンベンション。

資料 (公財) 福井観光コンベンションビューロー

全 国 : 全国を対象としたコンベンション。

国 際 : 参加国が日本を含む3か国以上のコンベンション。

12-18. 観光客入込状況

種 別		平成 26 年	平成 27 年	平成 28 年	平成 29 年	平成 30 年	
観光客入込総数		3,099,000	3,883,000	3,986,000	3,875,000	4,188,000	
日帰り・宿泊別内訳	日 帰 り 客 (立寄り客を含む)	2,569,000	3,334,000	3,265,000	3,168,000	3,381,000	
	宿 泊 客	530,000	549,000	721,000	707,000	807,000	
	宿泊客の利用施設	ホテル・旅館	225,000	233,000	307,000	301,000	339,000
		寮・保養所	96,000	41,000	56,000	37,000	43,000
		国民宿舎	4,000	5,000	4,000	10,000	5,000
		ユースホステル	-	-	-	-	-
		民 宿	196,000	261,000	346,000	343,000	402,000
そ の 他	9,000	9,000	8,000	16,000	18,000		
居住地別	県 内 客	1,917,000	2,191,000	2,333,000	2,235,000	2,536,000	
	県 外 客	1,184,000	1,693,000	1,653,000	1,640,000	1,652,000	
利用交通機関別	定期路線の利用	433,000	558,000	682,000	710,000	634,000	
	貸切バス利用	563,000	818,000	689,000	664,000	865,000	
	自家用自動車利用	1,861,000	2,273,000	2,365,000	2,222,000	2,430,000	
	そ の 他	243,000	234,000	250,000	277,000	259,000	
消費額合計		(19,806,117)	(23,056,078)	28,234,813 (26,517,182)	27,774,536 (26,018,581)	30,416,988 (28,772,354)	
消費額の内訳	宿 泊 費	(9,306,281)	(9,683,220)	7,714,998 (12,644,907)	7,663,519 (12,417,404)	8,853,216 (14,200,841)	
	土産品購入費	(6,312,653)	(7,951,389)	6,393,425 (8,365,881)	6,270,655 (8,213,830)	6,737,259 (8,847,021)	
	地域内交通費	(921,180)	(1,192,723)	3,107,805 (1,211,407)	3,044,888 (1,185,226)	3,261,833 (1,259,388)	
	そ の 他	(3,266,003)	(4,228,746)	11,018,585 (4,294,987)	10,795,517 (4,202,164)	11,564,680 (4,465,104)	

注) 観光客入込総数の単位 … 1000人未満四捨五入し、(人)単位

資料 おもてなし観光推進課

消費額の単位 … 1,000円未満四捨五入し、(千円)単位

平成28年の消費額から福井県観光客入込数(推計)の平成28年平均観光消費額にて算出

() の消費額は、福井県観光客入込数(推計)の平成16年平均観光消費額にて算出

13-1. < 都市ガス > 需要状況

年 度	総 数		家 庭 用		業 務 用							
	需要戸数 (戸)	販 売 量 (m ³)	需要戸数 (戸)	販 売 量 (m ³)	合 計		商 業 用		工 業 用		そ の 他	
					需要戸数 (戸)	販 売 量 (m ³)	需要戸数 (戸)	販 売 量 (m ³)	需要戸数 (戸)	販 売 量 (m ³)	需要戸数 (戸)	販 売 量 (m ³)
平成26年度	24,769	19,695,558	21,928	5,664,197	2,841	14,031,361	2,270	2,060,611	5	8,427,208	566	3,543,542
27年度	24,267	19,103,883	21,491	5,303,241	2,776	13,800,642	2,205	1,973,983	5	8,478,374	566	3,348,285
28年度	23,620	17,451,288	20,921	5,061,507	2,699	12,389,781	2,138	2,141,134	5	6,697,261	556	3,551,386
29年度	22,909	17,879,381	20,315	5,135,765	2,594	12,743,616	2,040	2,167,196	5	6,879,952	549	3,696,468
30年度	22,518	16,768,413	19,953	4,726,836	2,565	12,041,577	2,018	2,018,988	5	6,533,076	542	3,489,513

資料 経営管理課

13-2. <上水道> 給水状況

各年度末時点

年 度	給 水 栓 数	給 水 人 口	給 水 量 (m ³)	
			総 数	1 日 平 均
平成26年度	101,990	259,240	34,730,145	95,151
27年度	102,682	258,597	34,565,973	94,443
28年度	103,593	258,155	34,396,759	94,238
29年度	104,757	257,302	35,238,454	96,544
30年度	105,824	256,941	34,586,285	94,757

資料 経営管理課

13-3. <上水道> 給水栓数・有収水量（用途別）

各年度末時点

単位：m³

年 度	総 数		一 般 用		湯 屋 用	
	給水栓数	有収水量	給水栓数	有収水量	給水栓数	有収水量
平成26年度	101,990	32,055,975	101,986	32,046,906	4	9,069
27年度	102,682	31,662,854	102,678	31,654,249	4	8,605
28年度	103,593	31,760,504	103,589	31,750,933	4	9,571
29年度	104,757	31,543,201	104,753	31,533,124	4	10,077
30年度	105,824	31,698,087	105,820	31,688,307	4	9,780

資料 経営管理課

13-4. <公共下水道> 事業進ちょく状況

◎事業計画の概要（昭和23年～平成32年度末）

1. 計画処理面積	6,050ha
2. 計画処理人口	231,520人
3. 管延長	1,998,782m
4. ポンプ場	23ヶ所
5. 処理場	7ヶ所
6. 排除方式	合流、分流式
7. 処理方式	標準活性汚泥法 オキシデーシオンディッチ法

◎実施状況（昭和23年～平成30年度末）

1. 整備面積	5,074ha
2. 処理面積	5,057ha
3. 処理人口	229,151人
4. 管延長	1,520,257m
5. ポンプ場	20ヶ所
6. 処理場	
境浄化センター	標準活性汚泥法 (昭和34年4月1日処理開始)
日野川浄化センター	標準活性汚泥法 (昭和60年10月8日処理開始)
鷹巣浄化センター	オキシデーシオンディッチ法 (平成10年4月1日処理開始)
清水東部環境センター	オキシデーシオンディッチ法 (昭和48年8月20日処理開始)
清水西部環境センター	オキシデーシオンディッチ法 (平成6年3月31日処理開始)
羽生浄化センター	オキシデーシオンディッチ法 (平成14年4月1日処理開始)
美山浄化センター	オキシデーシオンディッチ法 (平成20年5月1日処理開始)

年 度	普 及 率	
	処 理 人 口	処 理 人 口 行政人口 (%)
平成 4年度	137,355	54.2
5年度	142,591	56.1
6年度	151,465	59.5
7年度	163,869	64.5
8年度	166,387	65.5
9年度	169,270	66.8
10年度	172,218	67.9
11年度	173,977	68.7
12年度	175,841	69.4
13年度	177,181	69.9
14年度	178,653	70.4
15年度	179,379	70.8
16年度	182,995	72.3
17年度	196,868	72.6
18年度	204,783	75.6
19年度	207,140	76.6
20年度	209,991	77.7
21年度	213,579	79.2
22年度	218,718	81.3
23年度	219,858	81.9
24年度	222,564	83.1
25年度	224,193	84.0
26年度	225,014	84.5
27年度	225,641	85.0
28年度	227,190	85.8
29年度	228,090	86.4
30年度	229,151	87.1

注) 行政人口は毎年3月末現在。

平成17年度以降は旧美山町・旧清水町の数値を含む。

資料 下水管理課

14-1. 家屋建築状況

単位：m²

年 度	総 数		木 造						非 木 造			
			専 用 住 宅		併 用 住 宅		そ の 他		専 用 住 宅		そ の 他	
	棟 数	床 面 積	棟 数	床 面 積	棟 数	床 面 積	棟 数	床 面 積	棟 数	床 面 積	棟 数	床 面 積
平成27年度	152,339	22,249,472	79,166	9,227,539	4,493	563,772	25,310	1,718,553	20,906	4,218,175	22,464	6,521,433
28年度	152,246	22,298,563	79,344	9,287,867	4,447	561,064	25,062	1,701,862	20,976	4,230,216	22,417	6,517,554
29年度	152,322	22,384,882	79,669	9,358,148	4,383	554,122	24,850	1,687,671	21,093	4,247,556	22,327	6,537,385
30年度	152,469	22,447,140	80,064	9,436,282	4,334	549,395	24,700	1,679,022	21,125	4,250,717	22,246	6,531,724
令和元年度	152,332	22,507,382	78,932	9,195,446	4,268	533,149	25,789	1,962,856	21,143	4,258,876	22,200	6,557,055

資料 固定資産税概要調書

注) 各年度とも地方税法に規定する賦課期日(当該年度の初日の属する年の1月1日)における状況

14-2. 市営住宅状況

年 度	総 数	公 営 住 宅	改 良 住 宅	特定公共賃貸	定住促進住宅
平成26年度末	1,994	1,494	458	30	12
27 年度末	2,063	1,563	458	30	12
28 年度末	1,983	1,483	458	30	12
29 年度末	1,971	1,471	458	30	12
30 年度末	1,970	1,474	454	30	12

注) 改良住宅には生活支援課管理のものも含める

資料 市営住宅課

14-3. 市内道路状況

平成31年3月31日現在

区 分	道 路 幅 員 (m)	道 路 延 長 (m)	舗 装 済 延 長 (m)	舗 装 率 (%)
市 道	2.5~27.2	2,074,663	1,992,570	96.0
国 道	—	123,341	123,341	100.0
県 道	—	300,709	290,815	96.7

注) 平成30年度道路台帳整備済数値

資料 監理課

国道・県道は福井県土木部道路保全課の「道路現況表 平成30年4月1日現在」による。

14-4. 都市計画街路事業進捗状況

平成31年4月1日現在

道路種別	区分	計画延長 (m)	改良済		概成済	
			延長 (m)	進捗率 (%)	延長 (m)	進捗率 (%)
国道	国土交通省管理	15,210	14,840	97.6	0	0.0
	県管理	30,730	18,460	60.1	4,070	13.2
県道	—	68,870	56,120	81.5	6,340	9.2
市道	幹線街路	95,160	82,540	86.7	2,360	1.5
	区画街路	14,780	14,780	100.0	0	0.0
	特殊街路	8,890	8,890	100.0	0	0.0
合計		233,640	195,630	83.7	12,770	5.5

注) 改良済 : 用地が計画幅員どおり確保されており、計画決定どおり完全に完成し一般の通行に供している道路。

資料 都市計画課

概成済 : 改良済み以外の区間のうち路線として都市計画道路と同程度の機能を果たしうる道路。

(おおむね計画幅員の2/3以上または4車線以上の幅員を要する道路。)

14-5. 主要道路現況

平成31年4月1日現在

単位：m, m²

路線名	路線	総延長	重用延長	未供用延長	実延長	立体横断施設個数	道路面積			歩道	実延長の内訳																		
							道路敷面積	道路部面積	車道面積		幅員別内訳								路面別内訳				（鉄道との交差）		実延長の内訳				
											規格改良済				未改良				砂利道	舗装道		立	平	道路延長	橋梁		トンネル		
							19.5m以上	13.0m以上	5.5m以上		5.5m未満	5.5m以上	3.5m以上	3.5m未満	交通不能	セメント	アスファルト系	高級		簡易	個数				延長	個数	延長		
国道 158 号	御幸4丁目～宿布町	38,057	0	-	38,057	0	675,844	450,285	346,796	20,945	146	5,760	28,816	3,335	0	0	0	-	0	3,255	34,802	0	3	0	33,868	47	996	6	3,193
国道 305 号	小丹生町～白方町	30,809	0	-	30,809	0	413,250	260,866	212,685	7,131	7	363	26,775	3,554	24	456	0	-	0	0	30,809	0	0	0	29,850	20	394	3	565
国道 364 号	田尻町～宇坂大谷町	19,767	15,139	-	4,628	0	57,371	34,932	29,575	634	0	0	4,167	461	0	0	0	-	0	95	4,533	0	0	1	3,968	8	110	1	550
国道 365 号	小丹生町～白方町	26,588	26,588	-	0	0	0	0	0	0	0	0	0	0	0	0	0	-	0	0	0	0	0	0	0	0	0	0	0
国道 416 号	川尻～玄正島町	22,222	59	-	22,163	2	415,775	311,118	227,074	14,222	1,286	6,411	11,203	3,263	0	0	0	-	0	0	22,163	0	2	1	20,821	28	1,342	0	0
国道 476 号	南野津又町～折立町	13,226	0	-	13,226	0	127,361	93,660	78,742	1,080	0	0	9,112	435	475	3,142	62	-	0	29	9,521	3,676	0	0	12,976	16	172	1	78
福井 - 加賀線	御幸4丁目～川合鷺塚町	9,984	16	-	9,968	6	237,572	230,473	137,467	9,169	992	2,551	6,383	33	0	0	0	-	0	13	9,946	0	1	2	9,238	19	730	0	0
福井 - 大森河野線	上一光町～末町	23,317	0	-	23,317	0	221,415	157,195	133,189	1,941	0	0	10,121	10,129	496	2,339	232	-	0	244	4,987	18,086	0	0	22,921	24	164	1	232
武生 - 美山線	折立町～朝谷町	8,505	3,234	-	5,271	0	59,555	39,722	32,353	508	0	0	4,898	38	45	290	0	-	0	125	10	5,136	0	0	5,118	6	33	1	120
福井 - 四ヶ浦線	中央3丁目～久喜津町	33,484	9,695	-	23,789	0	287,819	244,839	173,991	10,161	0	1,637	17,433	4,677	0	42	0	-	0	344	19,834	3,611	0	0	23,121	21	668	0	0
丸岡 - 川西線	丸岡～佐野町	2,730	0	-	2,730	0	28,578	24,876	19,849	1,547	0	0	1,806	251	35	388	250	-	0	0	2,730	0	0	0	2,730	2	7	0	0
福井 - 停車場線	福井駅～大手3丁目	432	0	-	432	2	20,954	20,954	13,549	432	432	0	0	0	0	0	0	-	0	0	432	0	0	0	432	0	0	0	0
鯖江 - 美山線	浄教寺町～安波賀町	9,361	1,034	-	8,327	0	80,467	58,837	47,366	1,534	0	40	5,163	0	206	2,461	457	-	0	95	2,814	5,418	0	0	8,264	5	63	0	0
福井 - 今立線	荒木新保町～西大味町	7,538	0	-	7,538	0	73,896	62,349	49,387	2,217	0	37	6,057	1,444	0	0	0	-	9	0	7,529	0	0	1	7,336	16	202	0	0
福井 - 朝日武生線	中央3丁目～下江守町	12,172	0	-	12,172	0	197,385	172,037	121,973	5,730	964	210	10,511	487	0	0	0	-	0	18	11,834	320	0	0	11,805	12	367	0	0
福井 - 金津線	天池町～石盛町	2,456	0	-	2,456	0	39,216	35,648	24,076	2,418	0	101	2,235	120	0	0	0	-	0	0	2,456	0	0	0	2,436	5	20	0	0
福井 - 丸岡線	順化1丁目～栗森町	7,930	44	-	7,886	3	144,469	137,711	98,629	7,397	1,072	574	6,240	0	0	0	0	-	0	0	7,886	0	1	1	7,470	24	416	0	0
篠尾 - 勝山線	篠尾町40字55-2～安波賀町	18,686	3,066	-	15,620	0	149,390	104,721	88,454	502	0	27	6,833	775	825	5,331	1,829	859	2,210	34	6,778	6,598	0	2	15,252	13	368	0	0
清水 - 美山線	三尾野町～安波賀町	23,074	4,862	-	18,212	0	193,757	151,327	121,856	3,205	0	176	9,706	5,879	1,165	1,220	66	-	838	531	5,455	11,388	0	3	17,571	31	333	1	308
福井 - 三国線	三ツ屋町～二日市町	6,604	0	-	6,604	0	126,323	122,617	81,188	5,227	0	4,899	1,705	0	0	0	0	-	0	0	5,249	1,355	0	0	6,572	2	32	0	0
舟橋 - 松岡線	舟橋町7字53-1～北野上町	5,777	51	-	5,726	0	52,021	49,897	34,318	1,415	0	0	2,167	82	696	2,072	709	-	0	0	1,628	4,098	0	0	5,717	3	9	0	0
折神谷鳴鹿 - 森田線	漆原町～栄町13字	3,043	0	-	3,043	0	74,964	23,507	19,679	449	0	0	2,664	330	49	0	0	-	0	0	3,043	0	0	0	3,004	2	39	0	0
稲津 - 松岡線	荒木新保町～花野谷町	5,914	0	-	5,914	0	55,538	46,468	36,438	2,024	0	0	3,068	570	12	2,157	107	-	0	5	3,638	2,271	0	0	5,896	5	18	0	0
吉野 - 福井線	白滝町33字1～花月1丁目	9,943	179	-	9,764	3	146,437	138,412	95,066	5,450	297	1,209	3,487	944	2,818	846	163	-	0	19	5,653	4,092	1	0	10,825	12	68	0	0
殿下 - 福井線	白滝町～春山1丁目	17,424	109	-	17,315	0	213,244	175,368	122,498	6,944	78	193	10,371	4,773	174	1,590	136	-	0	324	6,076	10,915	0	0	16,885	14	430	0	0
徳光 - 福井線	徳光町44字12～勝見3丁目	7,368	134	-	7,234	0	76,191	68,623	51,068	1,764	0	159	4,578	1,744	24	729	0	-	109	9	2,493	4,623	0	1	6,881	12	353	0	0
森田停車場線	森田駅～栄町17字11	157	0	-	157	0	2,395	2,395	1,247	157	0	0	157	0	0	0	0	-	0	0	0	157	0	0	157	0	0	0	0
森田（停）中角線	栄町4字2～中角町41字25	1,824	0	-	1,824	0	21,019	16,060	13,772	303	0	0	1,771	53	0	0	0	-	0	0	7	1,817	1	0	1,818	2	6	0	0
福井（停）米松線	福井駅～米松2丁目	2,740	33	-	2,707	1	65,287	65,274	38,175	2,696	35	652	2,020	0	0	0	0	-	0	32	2,675	0	0	2	2,683	4	24	0	0

資料 福井県 道路保全課

14-5. 主要道路現況（つづき）

平成31年4月1日現在

単位：m, m²

路線名	路線	総延長	重用延長	未供用延長	実延長	立体横断施設設置個数	道路面積			歩道	実延長の内訳													実延長の内訳						
							道路敷面積	道路部面積	車道面積		幅員別内訳							路面別内訳						種類別内訳						
											規格改良済				未改良			砂利道	舗装道					道延長	橋梁		トンネル			
											車道 19.5m以上	車道 13.0m以上	車道 5.5m以上	車道 5.5m未満	車道 5.5m以上	車道 3.5m以上	車道 3.5m未満		うち 交通不能 自動車	セメント	アスファルト系				立体	平面	個数	延長	個数	延長
																					高級	簡易	その他							
福井新(停)線	福井新(停)～昭和町17字11	110	0	-	110	0	591	591	490	0	0	0	0	110	0	0	0	-	0	0	0	110	0		0	0	0			
八幡-横越線	八幡町～砂子田町	5,781	56	-	5,725	0	55,641	40,308	34,612	5	0	0	1,989	2,828	908	0	0	-	236	0	951	4,538	0	0	5,725	0	0	0	0	
佐野-山岸線	佐野町～山岸	2,578	47	-	2,531	0	23,538	19,459	14,742	1,064	0	0	944	1,587	0	0	0	-	0	0	0	2,531	0	0	2,524	1	7	0	0	
大畑-松岡線	大畑町30字～北野上町	8,137	176	-	7,961	0	78,299	73,676	47,860	5,025	0	29	4,722	936	5	1,149	1,120	-	0	11	2,845	5,105	0	0	7,352	9	612	0	0	
京善-原目線	重立町～原目町	2,407	50	-	2,357	0	19,153	14,889	12,557	0	0	0	801	605	30	908	13	-	0	19	0	2,338	0	0	2,316	2	41	0	0	
皿谷-大野線	皿谷町～大野市	3,860	3,860	-	3,860	0	15,274	13,487	9,666	0	0	0	0	0	544	3,316	3,024	-	3,398	57	0	405	0	0	3,827	9	33	0	0	
御本丸・大手町線	大手3丁目801～大手3丁目704	128	0	-	128	0	3,173	3,119	1,821	128	0	0	128	0	0	0	0	-	0	0	128	0	0	0	128	0	0	0	0	
山奥・九九橋線	山奥町15字～つくも1丁目	1,039	0	-	1,039	0	18,426	18,426	9,779	1,039	0	0	1,039	0	0	0	0	-	0	0	1,039	0	0	0	1,039	0	0	0	0	
篠尾-出作線	篠尾町41字～勝見3丁目	7,409	1,439	-	5,970	0	55,375	47,408	40,476	866	0	0	4,109	1,546	0	151	164	-	0	0	2,150	3,820	0	0	5,956	4	14	0	0	
淵上-志比口線	淵上町12字13～志比口町5字6-4	2,236	162	-	2,074	1	31,771	31,498	18,459	1,998	0	76	1,998	0	0	0	0	-	0	0	2,074	0	0	0	2,032	3	42	0	0	
東郷-福井線	東郷二ヶ町～西木田2丁目	10,674	903	-	9,771	0	146,534	111,797	73,935	4,689	0	237	7,864	1,294	7	369	0	-	0	852	4,613	4,306	1	1	9,734	7	37	0	0	
東郷-麻生津線	円成寺町～今市町	4,546	75	-	4,471	0	40,869	35,474	27,665	673	0	0	4,452	19	0	0	0	-	0	14	4,457	0	0	2	4,429	4	42	0	0	
三尾野-別所線	三尾野町～別所町	7,427	0	-	7,427	0	120,484	101,498	98,739	6,093	203	889	5,856	0	0	0	0	-	0	0	6,725	702	1	1	7,178	8	249	0	0	
上一光大丹生線	上一光町～大丹生町	8,301	0	-	8,301	0	72,757	51,156	42,903	0	0	0	3,710	704	53	2,058	1,776	-	2,257	47	0	5,997	0	0	8,183	11	118	0	0	
別所朝日線	西別所～越前町朝日	239	0	-	239	0	3,247	2,234	1,996	0	0	0	239	0	0	0	0	-	0	0	239	0	0	0	239	0	0	0	0	
鯖江-清水線	鯖江市神中町～坪谷町	836	0	-	836	0	12,221	7,853	6,089	0	0	0	836	0	0	0	0	-	0	0	836	0	0	0	836	0	0	0	0	
鯖江-浅水線	徳尾町～浅水町132字10	4,065	50	-	4,015	0	42,974	33,521	27,797	412	0	62	2,413	536	129	875	0	-	0	0	1,864	2,151	1	0	4,015	0	0	0	0	
大土呂(停)下河北線	大土呂(停)～下河北町	1,776	762	-	1,014	0	7,585	6,422	5,422	0	0	0	393	621	0	0	0	-	0	13	0	1,001	0	0	987	5	27	0	0	
徳光-鯖江線	徳光町3字52-1～西袋町	2,870	130	-	2,740	0	26,312	20,735	17,514	353	0	0	2,386	354	0	0	0	-	0	374	567	1,799	0	0	2,004	3	119	1	617	
鷹巣港線	和布町～養町	571	0	-	571	0	4,089	3,577	3,016	0	0	0	170	315	9	77	0	-	0	0	505	66	0	0	571	0	0	0	0	
福井(停)勝見線	福井駅～御幸2丁目	1,023	0	-	1,023	1	34,230	34,168	20,050	1,019	99	39	885	0	0	0	0	-	0	38	985	0	0	0	977	2	46	0	0	
福井-鯖江線	みのり1丁目～上江尻町	7,307	581	-	6,726	3	107,367	104,162	75,726	4,669	2	1,634	5,090	0	0	0	0	-	0	0	6,726	0	0	0	6,632	9	94	0	0	
一乗谷朝倉氏遺跡東大味線	西新町～東大味町	3,788	0	-	3,788	0	33,029	23,693	19,937	0	0	0	1,882	434	41	612	819	-	837	0	0	2,951	0	0	3,774	3	14	0	0	
勝見-稲津線	勝見3丁目～荒木新保町59字60-3	3,814	49	-	3,765	0	75,233	35,155	27,655	405	0	25	3,728	12	0	0	0	-	0	0	3,765	0	0	0	3,765	0	0	0	0	
本郷-福井線	一王寺町～堀ノ宮町	7,957	1,430	0	6,527	0	118,222	58,091	51,138	627	0	36	5,990	501	0	0	0	-	0	627	5,296	604	0	0	5,321	11	579	1	627	
三尾野-鯖江線	三尾野町～三尾野町	923	0	-	923	0	6,925	6,405	5,484	0	0	0	819	104	0	0	0	-	0	0	923	0	0	0	923	0	0	0	0	
清水-麻生津線	合谷町～大土呂町	8,910	2,484	800	5,626	0	61,935	40,197	32,346	535	0	5	3,583	2,038	0	0	0	-	0	206	2,576	2,844	0	0	5,245	6	139	2	242	
福井港線	白方町～白方町	1,428	0	-	1,428	0	30,738	30,468	20,660	1,428	0	1,428	0	0	0	0	0	-	0	0	1,428	0	0	0	1,428	0	0	0	0	
ふくい健康の森線	坪谷町～島寺町	2,553	0	-	2,553	0	74,548	31,323	15,207	2,553	0	0	2,553	0	0	0	0	-	0	0	2,553	0	0	0	2,538	2	15	0	0	
合計		483,814	76,497	800	410,377	22	5,573,794	4,296,553	3,177,912	150,774	5,613	29,459	264,654	57,921	8,226	29,806	11,219	3,883	9,894	7,619	268,035	124,829	12	18	394,269	446	9,585	18	6,532	

資料 福井県 道路保全課

14-6. 都市公園の面積

平成31年3月31日現在

市公園 392ヶ所 274.83ha・(県公園) 6ヶ所 104.43ha 合計 398ヶ所 379.26ha

名称	面積	名称	面積	名称	面積	名称	面積	名称	面積	名称	面積
街 区 公 園		湊	0.16	木 田	0.08	下 北 野	0.25	ひ え ま き	0.15	荒 川	0.23
柴 田	0.10	東 明 里	0.10	小 山 谷	0.23	勝 見	0.35	九 頭 竜	0.22	北 四 ツ 居	0.30
錦	0.26	乾	0.21	福 万	0.26	西 方 西	0.24	浜	0.11	中 島	0.33
神 明	0.21	松 本	0.16	二 の 宮	0.26	西 方 東	0.27	古 市	0.17	平 岡	0.25
御 泉 水	0.42	進 放	0.12	幾 久 北	0.25	板 垣	0.22	舟 橋	0.27	杉 の 木 台	0.97
日 之 出	0.10	稲 荷	0.10	幾 代	0.23	下 馬	0.15	中 藤	0.19	立 花	0.15
豊 島	0.10	城 東	0.11	上 北 野	0.06	多 郎 丸	0.35	南 四 ツ 居	0.05	希 望 ケ 丘	0.07
左 内	0.61	春 日	0.13	渡	0.18	来 光 寺	0.33	問 屋	0.59	丸 山	0.05
つ く も	0.16	豊 寿	0.09	河 原	0.17	琴 田	0.46	芝 原	0.10	大 江 田	0.16
照 手 国	0.14	不 動	0.16	社 北	0.08	池 田	0.20	緑 ケ 丘	0.25	若 杉 浜	0.36
妙 河 南	0.10	桃 園	0.18	高 木	0.65	六 反 島	0.49	光	0.38	天 池	0.04
河 春 山	0.22	志 比 口	0.21	道 守	0.16	大 島	0.13	月 見	0.35	豊 岡	0.25
田 原	0.33	丹 鳥	0.58	福	0.06	種 池	0.17	市 場	0.15	三 条	0.23
尾 上	0.31	北 弘	0.38	下 荒 井	0.26	商 工	0.12	円 山	0.15	御 蔵	0.25
松 ケ 枝	0.30	大 願 寺	0.19	八 重 卷	0.10	東 下 野	0.11	北	0.07	北 江	0.28
白 山	0.14	牧 の 島	0.25	栗 森	0.11	南 明 里	0.19	丸 田	0.18	若 宮	0.25
城 勝	0.20	重 藤	0.26	江 守	0.07	西 学 園	0.19	夕 道	0.23	向 田	0.69
毛 矢	0.35	経 田	0.30	社 中 央	0.34	喜 多 町	0.64	川 田	0.19	江 守 の 里	0.32
緑	0.26	宮 前	0.16	桜 境	0.26	新 田 塚	0.17	西 端	0.22	花 園	0.28
有 楽	0.45	西 開 発	0.16	日 光	0.23	え の は た	0.22	太 田	0.19	* 山 中	-
三 秀	0.53	西 板 垣	0.06	城 之 橋	0.26	亀 田	0.18	金 町	0.29	灯 明 寺	0.40
						上 森 田	0.19	四 ツ 井	0.22	明 新	0.36

14-6. 都市公園の面積（つづき）

平成31年3月31日現在

名称	面積	名称	面積	名称	面積	名称	面積	名称	面積	名称	面積
ひばり	0.20	引目	0.53	新堀北	0.04	流通センター	0.43	前向	0.16	桜ヶ丘山水	0.10
ちどり	0.19	下荒井南	0.19	高塚	0.09	東郷福田	0.07	サンライフ花堂西	0.04	桜ヶ丘朝日	0.03
かもめ	0.20	啓蒙	0.21	コモンライフ花堂	0.06	栃泉団地	0.10	種池南	0.06	桜ヶ丘運動	0.49
深町	0.54	銚田	0.38	江端団地2号	0.08	大願寺2号	0.04	八ツ島	0.08	桜ヶ丘中央	0.19
淵上	0.28	新保東	0.16	陽光台	0.08	堀の宮	0.13	里別所新町	0.07	サニータウン仙町	0.06
加茂河原	0.12	堂前	0.14	大町1号	0.19	青葉台西	0.07	パークアベニューみのり	0.20	ガーデンコート川西	0.03
若草	0.30	丸山中央	0.44	大町2号	0.18	一本木	0.26	東郷駅前ふれあい	0.04	浄土寺団地	0.02
若泉	0.13	丸山西	0.20	サンライフ花堂	0.07	新木田	0.25	大土呂駅前ふれあい	0.11	木下団地	0.03
水越	0.19	西谷東	0.18	舟橋第2	0.13	板垣西	0.20	新田塚ふれあい	0.26	小野団地1号	0.02
高木中央1号	0.25	西谷南	0.18	江尻ヶ丘北	0.20	板垣東	0.20	飯塚中央	0.34	小野団地2号	0.03
熊野	0.18	昭和町	0.25	江尻ヶ丘南	0.06	秋桜	0.18	スタイリッシュ・ステージ 舟橋	0.04	上北野橋	0.03
新田塚中央	0.09	つくし野中央	0.94	若茂	0.05	上伏東	0.16	西下野西	0.03	ホームランド新田塚	0.03
高木中央2号	0.36	つくし野北	0.13	杉の木台第3	0.20	みのり2丁目	0.13	グリーンハイツ1号	0.08	西一本木	0.03
飯塚	0.31	つくし野西	0.11	三ツ屋	0.21	大瀬	0.06	グリーンハイツ2号	0.18	ひのき台	0.14
久喜津	0.13	新田塚元町	0.04	狐橋	0.21	新田塚1丁目	0.08	グリーンハイツ3号	0.17	淵ふれあい	0.28
みのり中央	0.15	灯新	0.08	薬師	0.27	下馬東	0.30	ふち西	0.22	新淵町	0.18
北前	0.65	寺前	0.14	小鳩	0.11	羽水	0.21	淵きつね	0.10	新江守中西	0.23
南板垣	0.20	高柳新町	0.06	江添	0.26	下森田新町	0.05	花堂東	0.02	新江守中中央	0.21
砂田	0.30	若栄	0.31	久保	0.20	新田塚西部	0.07	新田塚北	0.02	種池東	0.25
沖田1号	0.23	三郎丸団地	0.05	西代	0.18	若栄団地	0.05	大島台	0.20	江守中中央	0.22
沖田2号	0.23	三郎丸	0.22	西浜	0.27	和田東	0.26	桜ヶ丘	0.15	種池西	0.21
寺端	0.23	祇王	0.26	東窪	0.08	和田中東	0.18	桜ヶ丘三角	0.17	新堀北ファミリー	0.40

14-6. 都市公園の面積（つづき）

平成31年3月31日現在

名称	面積	名称	面積	名称	面積	名称	面積	名称	面積	名称	面積
若杉三角	0.21	江守中2号	0.01	ニュータウン東郷	0.02	大和田	0.25	北部	1.10	三里浜ハマナス	5.04
福町	0.30	江守中3号	0.02	サニ一	0.10	茶畔東	0.30	森田	1.00	(少年運動)	3.90
門前中央	0.30	勝見吉野	0.03	灯明寺けやき	0.20	大和田南	0.30	新保	1.30	(幾久)	3.20
門前はしだし	0.03	上野団地3号	0.03	舟橋新	0.15	ひのき台西	0.02	下馬中央	2.50	(臨海中央)	3.40
舞屋熊野	0.19	羽坂町9号	0.02	ふれあいターザン	0.17	大和田北	1.00	西谷中央	1.00	総合公園	
まいや西	0.12	羽坂	0.02	灯明寺どんぐり	0.12	上野本町オレンジ	0.22	灯舟ひまわり	1.18	足羽山	70.43
大島いぬい	0.08	フェニックスタウン羽坂	0.02	灯明寺クスノキ	0.31	東森田ハナミズキ	0.25	町屋	1.80	東山	12.51
江守中館	0.05	円山元町三角	0.02	かおり	0.18	割場	0.04	板垣中央	1.90	運動公園	
桜谷神社前	0.03	淵団地	0.10	花堂中2丁目	0.01	割場第2	0.01	定正	1.30	(福井運動)	28.00
三軒町三角	0.01	ホーフタウン田尻	0.14	高木西1号	0.03	上野本町さわやか	0.25	ちぐさ	1.20	東	3.10
ニュータウン天池	0.02	清水	0.40	福町三谷	0.03	近隣公園		鹿江	1.10	福井市総合運動	39.84
寺前新町	0.03	高木睦	0.02	福井ハイツ	0.03	中央	2.26	成和	2.30	歴史公園	
下森田さくら	0.02	ワイワイ	0.03	中藤新保	0.02	西	1.40	和田中西	1.00	養浩館庭園	0.95
千年緑地	0.03	江端団地1号	0.02	チビチビ	0.01	南	1.50	ふち中央	1.52	北の庄城址	0.14
森行	0.03	フレッシュ浅水	0.02	手寄	0.23	山奥	1.10	若杉中央	1.12	風致公園	
大門	0.01	マイタウン春日	0.02	明倫	0.48	和田	2.10	緑苑	1.26	(福井城址)	4.60
花堂北	0.03	月見三谷	0.02	大沢宅地	0.01	開発	1.90	中藤ふれあい	2.10	墓園	
コモンライフ花堂西	0.02	フレッシュタウン新田塚	0.03	志比口北	0.03	米松	1.40	開発向田	1.80	西墓地	5.30
清川	0.19	高木西2号	0.02	西谷池田開発	0.03	西藤	1.80	広場公園		兔越山	0.26
上北野西部桜	0.02	下中	0.01	居村せせらぎ	0.20	高木中央	1.00	ガレリアポケット	0.02	都市緑地	
運動公園4丁目	0.03	上中三谷	0.01	高柳土器の丘	0.25	菅谷	1.00	地区公園		御本丸	0.26
江守中1号	0.02	上六条	0.03	大和田西	0.35	中挟	1.00	グリーンハイツ5号	3.90	* 泉	-

14-6. 都市公園の面積（つづき）

平成31年3月31日現在

名称	面積	名称	面積	名称	面積	名称	面積	名称	面積	名称	面積
旭	0.08										
照手	0.02										
渡	0.27										
足羽川	13.98										
九頭竜川	10.20										
幾久	0.10										
定正	0.37										
陽光台	0.06										
西谷第一	0.03										
茶畔	0.02										
緩衝緑地											
（三里浜）	61.40										
緑道											
西部	2.50										

注）＊…未供用開始公園

資料 公園課

15-1. <中小企業融資制度> 貸付状況

単位：千円

		平成26年度	平成27年度	平成28年度	平成29年度	平成30年度
小規模企業者 サポート 資金	件数	360	342	263	228	318
	金額	1,101,610	928,346	891,790	787,640	1,300,960
社会貢献 サポート 資金	件数	1	2	-	1	1
	金額	9,000	25,000	-	10,000	25,000
経営安定 借換 資金	件数	23	25	11	13	4
	金額	193,800	264,000	94,125	166,500	48,500
効率アップ設 備促進 資金	件数	10	4	6	5	8
	金額	70,980	36,000	64,200	47,680	103,620
ものづくり開 発支援 資金	件数	12	5	1	1	-
	金額	167,000	92,600	12,300	3,000	-
企業立地 促進 資金	件数	-	-	-	-	1
	金額	-	-	-	-	37,500
観光施設 整備 資金	件数	-	-	-	-	-
	金額	-	-	-	-	-
創業支援 資金 *1	件数	16	16	16	23	27
	金額	44,700	75,300	42,200	134,750	155,410

注) *1 平成28年度以降、特別枠の廃止。

資料 商工振興課

15-2. 手形交換高等

単位：千円

年 月	手 形 交 換		不 渡 手 形 実 数		取 引 停 止 処 分 数		
	枚 数	金 額	枚 数	金 額	人 員	枚 数	金 額
平成26年度	702,727	608,496,730	357	244,375	17	26	21,747
27年度	658,763	542,325,943	266	186,249	11	24	15,607
28年度	604,550	485,372,397	88	66,743	4	9	6,792
29年度	556,615	440,731,865	60	168,403	5	12	134,848
30年度	530,435	444,964,111	104	71,257	7	15	11,151
平成30年 4月	44,649	39,664,943	8	9,883	1	4	7,791
5月	53,477	49,538,487	8	4,279	1	3	1,250
6月	39,478	25,371,706	4	1,705	-	-	-
7月	52,507	46,287,698	13	14,667	1	1	150
8月	43,814	37,852,433	12	12,540	-	-	-
9月	35,327	25,201,779	7	2,032	2	2	531
10月	50,069	45,541,818	11	8,071	-	-	-
11月	43,349	37,121,936	5	2,050	-	-	-
12月	41,177	28,080,270	1	800	1	3	1,320
平成31年 1月	48,958	48,993,904	11	7,105	-	-	-
2月	41,195	35,208,587	19	6,185	1	2	109
3月	36,435	26,100,570	5	1,940	-	-	-

資料 福井手形交換所

15-3. < 日本政策金融公庫 > 貸付状況

単位：件、千円

年 月	国 民 生 活 事 業		中 小 企 業 事 業			
	貸 付 高	貸 付 残 高	貸 付 高		貸 付 残 高	
			件 数	金 額	件 数	金 額
平成26年度	14,132,235	47,999,497	277	17,599,500	1,360	52,921,959
27年度	14,962,905	45,504,198	305	19,721,450	1,352	53,603,049
28年度	13,923,154	42,839,354	291	17,345,300	1,321	52,962,343
29年度	13,402,050	41,091,642	245	14,515,900	1,283	52,349,483
30年度	12,189,398	40,105,286	168	11,008,950	1,189	48,415,401
平成30年 4月	1,486,670	41,508,209	26	1,512,100	1,269	51,697,546
5月	832,780	41,119,052	12	790,000	1,257	51,253,940
6月	1,056,920	41,047,338	16	743,000	1,258	50,996,110
7月	873,790	40,941,936	14	766,800	1,250	50,195,208
8月	1,055,440	40,974,724	12	760,900	1,223	49,387,307
9月	1,016,640	40,765,961	12	1,440,550	1,230	50,045,617
10月	937,430	40,581,395	13	777,000	1,226	50,042,860
11月	913,200	40,488,492	13	946,400	1,221	49,347,531
12月	1,644,908	41,028,457	13	867,000	1,209	48,950,821
平成31年 1月	559,750	40,494,985	11	597,000	1,207	48,770,533
2月	871,200	40,497,395	13	864,200	1,207	48,589,861
3月	940,670	40,105,286	13	944,000	1,189	48,415,401

注) 国民生活事業分は福井県全体の数値。

資料 日本政策金融公庫 福井支店

中小企業企業分は福井支店取扱いの数値。

16-1. 刑法犯罪発生・検挙状況

年次		総数	凶悪犯	粗暴犯	窃盗犯	知能犯	風俗犯	その他
認知 件数	平成26年	2,087	6	146	1,515	53	19	348
	27年	1,680	14	148	1,148	89	20	261
	28年	1,683	10	143	1,160	71	6	293
	29年	1,468	4	155	1,001	67	6	235
	30年	1,301	12	147	909	44	8	181
検 挙 件 数	平成26年	995	8	156	680	34	6	111
	27年	846	14	139	532	48	19	94
	28年	828	11	137	527	54	8	91
	29年	709	5	147	430	51	7	69
	30年	605	12	134	351	34	8	66
検 挙 人 員	平成26年	621	18	179	311	29	7	77
	27年	594	13	142	314	33	16	76
	28年	518	7	155	246	40	3	67
	29年	486	4	162	226	23	8	63
	30年	495	14	153	220	39	6	63

注) 認知件数・検挙件数は発生地計上方式により算出した人数。

資料 福井県警察本部刑事企画課

注) 検挙人員は福井警察署と福井南警察署で取り扱った人数。

16-2. 非行少年等補導状況

年次	非行少年						不良行為少年
	総数	刑法犯少年			特別法犯少年	ぐ犯少年	
		総数	犯罪少年	触法少年			
平成26年	139	127	109	18	12	-	1,524
27年	128	124	93	31	4	-	1,228
28年	55	51	35	16	4	-	923
29年	68	56	41	15	12	-	587
30年	53	48	39	9	5	-	456

注) 事件処理時の年齢で抽出

資料 福井県警察本部少年女性安全課

注) 福井警察署と福井南警察署で取り扱った人員数

16-3. <少年愛護センター> 補導活動状況

単位：人

年 度	総 数	男	女	学 生 生 徒				一 般 少 年
				小 学 校	中 学 校	高 校	そ の 他 の 学 校	
平成26年度	6,543	3,575	2,968	2,113	1,135	3,042	188	65
27年度	6,300	3,261	3,039	1,769	1,288	2,913	240	90
28年度	5,581	3,046	2,535	1,939	1,094	2,354	145	49
29年度	6,793	3,486	3,307	2,479	1,539	2,545	146	84
30年度	6,834	3,616	3,218	2,577	1,245	2,802	145	65

資料 青少年課

16-4. <少年愛護センター> 相談活動状況

単位：件

年 度	総 数	月 平 均	4 月	5 月	6 月	7 月	8 月	9 月	10 月	11 月	12 月	1 月	2 月	3 月	
平成 26年度	601	50	78	53	79	58	28	56	51	39	32	42	54	31	
27年度	625	52	47	61	70	84	40	53	65	51	49	46	33	26	
28年度	638	53	39	38	75	44	30	72	60	70	53	67	50	40	
29年度	544	45	51	79	46	45	61	50	43	64	32	17	33	23	
30年度	565	47	59	98	52	35	41	30	52	90	30	27	31	20	
30 年度 内訳	面 接	52	4	5	12	5	2	4	2	3	8	3	2	4	2
	電 話	513	43	54	86	47	33	37	28	49	82	27	25	27	18

資料 青少年課

16-5. 火災発生状況

年次	火災件数					焼損面積		損害額 (千円)
	総数	建物	林野	車両	その他	建物 (m ²)	林野 (a)	
平成26年	63	45	-	10	8	1,642	-	101,853
27年	53	36	2	7	8	1,547	9	137,302
28年	53	33	-	9	11	1,984	5	103,889
29年	51	33	1	8	9	1,454	25	102,263
30年	57	35	2	10	10	1,851	11	84,199

資料 予防課

16-6. 消防現有勢力

平成31年4月1日現在

本部消防署		消防水利の現有		消防機関の現有	
本部	1	公設消火栓	9,551	水そう付き消防ポンプ車	3
署	4	私設消火栓	97	普通ポンプ車	21
分署	6	公設防火水そう 40m ³ 以上	821	小型動力ポンプ積載車	52
分遣所	9	“ 40m ³ 未満	30	梯子車	3
消防職員	373	私設防火水そう 40m ³ 以上	175	屈折梯子付ポンプ車	1
消防団	1	“ 40m ³ 未満	50	化学ポンプ車	3
分団	54	河川堰止	128	救助工作車	2
団員定数	1,055	プール	79	救急車	11
実数	1,013	受水そう	68	指揮車	5
				調査車	5
				広報車	10
				機材車	4
				人員輸送車	2
				連絡車	3
				軽査察車	6
				乗用車	-
				大型化学車	1
				高所放水塔車	1
				泡原液車	1
				支援車	2
				小型動力ポンプ	80

資料 消防総務課・救急救助課

16-7. < 火災 > 原因別件数

年次	総 数	放 火	疑 放 火	こ ん ろ	天 ぷ ら 油	た ば こ	ス ト ー ブ	電 気 関 係	た き 火	火 遊 び	不 明	そ の 他
平成26年	63	5	1	8	3	11	1	8	2	2	2	23
27年	53	2	1	4	3	5	1	10	4	-	8	18
28年	53	1	3	6	1	6	4	8	2	3	4	16
29年	51	1	-	1	1	7	3	9	3	2	5	20
30年	57	3	-	5	3	4	3	11	3	3	5	20

注) 天ぷら油については内数。

資料 予防課

16-8. 救急車出動件数

年次	出動回数	出動状況										
		火災	自然災害	水難	交通事故	急病	労働災害	運動競技	一般負傷	自損行為	加害	その他
平成26年	8,827	74	-	8	981	5,404	96	60	1,301	74	29	800
27年	9,021	47	-	10	937	5,677	84	62	1,293	65	35	811
28年	9,437	65	-	8	960	5,871	72	87	1,379	82	42	871
29年	9,749	83	5	14	977	6,057	73	85	1,488	70	41	856
30年	10,376	73	-	11	872	6,676	95	91	1,614	57	32	855

資料 救急救助課

16-9. 交通事故発生状況（子ども）

区 分	平 成 26 年				平 成 27 年				平 成 28 年				平 成 29 年				平 成 30 年			
	死 者 (人)	傷 者 (人)	合 計 (人)	構 成 比 (%)	死 者 (人)	傷 者 (人)	合 計 (人)	構 成 比 (%)	死 者 (人)	傷 者 (人)	合 計 (人)	構 成 比 (%)	死 者 (人)	傷 者 (人)	合 計 (人)	構 成 比 (%)	死 者 (人)	傷 者 (人)	合 計 (人)	構 成 比 (%)
総 数	0	39	39	100	0	38	38	100	-	32	32	100	-	37	37	100	-	37	37	100
幼 児	-	13	13	33.3	-	12	12	31.6	-	8	8	25.0	-	5	5	13.5	-	7	7	18.9
小 学 生	-	19	19	48.7	-	15	15	39.5	-	16	16	50.0	-	21	21	56.8	-	17	17	45.9
中 学 生	-	7	7	17.9	-	11	11	28.9	-	8	8	25.0	-	11	11	29.7	-	13	13	35.1

資料 地域交通課

16-10. 交通事故発生状況（高齢者）

年次	平成26年			平成27年			平成28年			平成29年			平成30年		
区分	死者	傷者	合計	死者	傷者	合計	死者	傷者	合計	死者	傷者	合計	死者	傷者	合計
人数	6	185	191	5	180	185	13	165	178	12	139	151	6	117	123

注) 高齢者=65歳以上

資料 地域交通課

16-11. 交通事故発生状況

年次	人身事故 (件数)				死者 (人)				傷者 (人)			
	市内	1日平均	県内	全国	市内	1日平均	県内	全国	市内	1日平均	県内	全国
平成26年	1,024	2.81	2,416	573,842	12	0.03	49	4,113	1,143	3.13	2,778	711,374
27年	980	2.68	2,188	536,899	11	0.03	47	4,117	1,146	3.14	2,572	666,023
28年	833	2.28	1,847	499,201	20	0.05	51	3,904	972	2.66	2,141	618,853
29年	724	1.98	1,549	472,165	15	0.04	46	3,694	811	2.22	1,761	580,850
30年	629	1.72	1,398	430,601	7	0.02	41	3,532	725	1.99	1,589	525,846

資料 地域交通課

16-12. < 人身事故 > 月別発生状況

月次	平成 26 年						平成 27 年						平成 28 年						平成 29 年						平成 30 年					
	件数	%	死者	%	傷者	%	件数	%	死者	%	傷者	%	件数	%	死者	%	傷者	%	件数	%	死者	%	傷者	%	件数	%	死者	%	傷者	%
総数	1,024		12		1,143		980		11		1,146		833		20		972		724		15		811		629		7		725	
1月	89	8.7	1	8.3	98	8.6	74	7.6	-	0.0	89	7.8	93	11.2	4	20.0	101	10.4	71	9.8	2	13.3	76	9.4	71	11.3	-	0.0	84	11.6
2月	85	8.3	3	25.0	93	8.1	91	9.3	-	0.0	104	9.1	67	8.0	4	20.0	76	7.8	60	8.3	2	13.3	69	8.5	55	8.7	-	0.0	62	8.6
3月	98	9.6	1	8.3	108	9.4	75	7.7	-	0.0	89	7.8	66	7.9	1	5.0	75	7.7	75	10.4	1	6.7	85	10.5	55	8.7	1	14.3	64	8.8
4月	65	6.3	-	0.0	72	6.3	86	8.8	1	9.1	98	8.6	59	7.1	1	5.0	72	7.4	41	5.7	1	6.7	41	5.1	38	6.0	-	0.0	46	6.3
5月	86	8.4	1	8.3	99	8.7	82	8.4	1	9.1	95	8.3	60	7.2	1	5.0	78	8.0	66	9.1	2	13.3	76	9.4	55	8.7	1	14.3	64	8.8
6月	91	8.9	1	8.3	106	9.3	85	8.7	1	9.1	97	8.5	59	7.1	1	5.0	65	6.7	62	8.6	1	6.7	70	8.6	40	6.4	-	0.0	46	6.3
7月	85	8.3	-	0.0	92	8.0	82	8.4	2	18.2	101	8.8	57	6.8	-	0.0	67	6.9	51	7.0	1	6.7	56	6.9	43	6.8	-	0.0	52	7.2
8月	72	7.0	1	8.3	80	7.0	88	9.0	2	18.2	100	8.7	70	8.4	-	0.0	86	8.8	52	7.2	1	6.7	62	7.6	69	11.0	1	14.3	83	11.4
9月	82	8.0	-	0.0	96	8.4	53	5.4	1	9.1	58	5.1	72	8.6	1	5.0	88	9.1	51	7.0	2	13.3	55	6.8	48	7.6	-	0.0	59	8.1
10月	89	8.7	1	8.3	99	8.7	84	8.6	1	9.1	97	8.5	65	7.8	2	10.0	75	7.7	60	8.3	-	0.0	73	9.0	52	8.3	2	28.6	56	7.7
11月	86	8.4	2	16.7	94	8.2	82	8.4	1	9.1	101	8.8	78	9.4	3	15.0	86	8.8	68	9.4	-	0.0	73	9.0	46	7.3	2	28.6	46	6.3
12月	96	9.4	1	8.3	106	9.3	98	10.0	1	9.1	117	10.2	87	10.4	2	10.0	103	10.6	67	9.3	2	13.3	75	9.2	57	9.1	-	0.0	63	8.7

注) 小数点第2位以下四捨五入により、「%」の総数と内訳の合計は必ずしも一致しない。

資料 地域交通課

17-1. < 議案等 > 審議状況

区分		平成26年度	平成27年度	平成28年度	平成29年度	平成30年度
総 数		183	188	151	197	231
市長 提出 議案	予 算	49	35	42	46	61
	条 例	44	50	33	44	85
	決 算	8	8	8	8	10
	人 事 案 件	4	8	6	31	5
	報 告	38	44	33	40	33
	工 事 契 約	7	6	6	3	1
	製 造 請 負	1	1	-	-	-
	道 路	3	3	3	3	4
	財 産	6	6	4	1	5
そ の 他	13	21	10	17	19	
議員 提出	意 見 書	7	3	5	3	4
	決 議 書	1	-	-	-	1
	人 事 案 件	-	-	-	-	-
	条 例	2	2	1	1	3
	そ の 他	-	1	-	-	-

資料 議会事務局

17-2. < 議案等 > 審議結果

種別	平成26年度	平成27年度	平成28年度	平成29年度	平成30年度
総数	188	188	153	200	233
原案可決	122	122	98	114	175
“ 否決	-	-	-	-	-
可決及び認定	2	2	2	2	3
修正可決	-	-	-	-	-
訂正可決	-	-	-	-	-
承認	7	8	5	9	8
同意	4	8	6	31	5
受理	31	36	28	31	25
認定	2	2	2	2	2
異議なしとの意見	2	-	-	-	-
継続審査	4	4	4	4	5
請願採択	1	2	1	1	-
“ 不採択	7	2	4	3	4
“ 継続	1	-	-	-	-
“ 撤回	-	-	-	-	-
“ 取下げ	-	-	-	1	-
陳情採択	4	1	2	1	3
“ 不採択	-	1	1	1	3
“ 継続	1	-	-	-	-
“ 撤回	-	-	-	-	-
“ 取下げ	-	-	-	-	-

資料 議会事務局

17-3. 年齢別議員数

各年10月1日現在

年次	総数	40歳未満	40～49歳	50～59歳	60歳以上	平均年齢
平成27年	32	4	3	10	15	56.84
28年	32	3	4	9	16	57.84
29年	32	3	3	9	17	58.84
30年	32	3	2	8	19	59.84
令和元年	32	3	2	10	17	57.56

資料 議会事務局

17-4. 歴 代 議 長

代	氏 名	就 任 年 月 日	退 任 年 月 日	代	氏 名	就 任 年 月 日	退 任 年 月 日
1	永 田 重	明治 22. 05. 01	明治 23.	41	栗 田 英 七	昭和 54. 03. 22	昭和 54. 05. 01
2	片山 平三郎	24.	24.	42	前 川 一 雄	54. 05. 22	56. 06. 15
3	永 田 重	24.	25.	43	朝 日 守	56. 06. 15	57. 06. 21
4	三 崎 豊	25.	26.	44	成 瀬 亮 一	57. 06. 21	58. 05. 01
5	石 田 磊	26.	31.	45	成 瀬 亮 一	58. 05. 17	60. 08. 30
6	狛 教 澄	31.	32.	46	野 坂 久 二 雄	60. 08. 30	62. 05. 01
7	三 沢 敬 太	33.	34.	47	浅 原 利 男	62. 05. 18	平成 元. 08. 11
8	狛 教 澄	35.	36.	48	野 坂 久 二 雄	平成 元. 08. 11	02. 06. 05
9	藤井 五郎兵衛	37.	37.	49	山 田 俊 臣	02. 06. 05	03. 05. 01
10	辻 岡 卓	38.	40.	50	小 宮 哲 夫	03. 05. 20	04. 06. 15
11	吉 村 禎 一	40.	40.	51	屋 敷 勇	04. 06. 15	05. 06. 15
12	渡辺 嘉左衛門	40.	42.	52	吉 田 久	05. 06. 15	06. 06. 23
13	太 田 三 之 助	42.	44.	53	山 田 俊 臣	06. 06. 23	07. 05. 01
14	広 江 幸 吉	44.	大正 06.	54	中 村 正 秋	07. 05. 19	08. 06. 13
15	岸 水 次 助	大正 06.	09. 06.	55	中 谷 輝 雄	08. 06. 13	09. 06. 12
16	岸 彦 平	09. 06. 04	10. 05. 07	56	田 辺 義 輝	09. 06. 12	10. 06. 16
17	安 本 吉 次 郎	10. 05. 08	14. 05. 06	57	伊 東 敏 宏	10. 06. 16	11. 05. 01
18	熊 谷 三 太 郎	14. 05. 07	昭和 08. 05. 05	58	皆 川 修 一	11. 05. 19	14. 09. 05
19	熊 谷 太 三 郎	昭和 08. 05. 06	09. 05. 15	59	松 井 乙 右 衛 門	14. 09. 05	15. 05. 01
20	伊 井 与 三 二	09. 05. 16	12. 06. 02	60	田 辺 義 輝	15. 05. 21	16. 06. 04
21	熊 谷 太 三 郎	12. 06. 03	20. 10. 09	61	木 村 市 助	16. 06. 04	18. 06. 20
22	青 木 憲 三	20. 10. 09	22. 05. 11	62	山 口 清 盛	18. 06. 20	19. 05. 01
23	宮 田 七 太 郎	22. 05. 12	24. 10. 09	63	谷 口 健 次	19. 05. 22	20. 06. 03
24	奥 村 捨 録	24. 10. 10	25. 08. 29	64	宮 崎 弥 麿	20. 06. 03	21. 06. 09
25	宮 田 七 太 郎	25. 08. 30	26. 04. 29	65	松 山 俊 弘	21. 06. 09	22. 06. 02
26	増 永 伊 太 夫	26. 05. 04	30. 05. 01	66	栗 田 政 次	22. 06. 02	23. 05. 01
27	潮 田 豊	30. 05. 10	34. 05. 01	67	加 藤 貞 信	23. 05. 24	24. 06. 12
28	坂 井 毅	34. 05. 8	35. 09. 30	68	見 谷 喜 代 三	24. 06. 12	25. 09. 03
29	酒 井 高 志	35. 09. 30	36. 09. 29	69	吉 田 琴 一	25. 09. 03	26. 06. 05
30	三 上 繁	36. 09. 29	38. 05. 01	70	今 村 辰 和	26. 06. 05	27. 05. 01
31	田 辺 義 典	38. 05. 22	40. 06. 17	71	堀 江 廣 海	27. 05. 26	28. 05. 17
32	池 田 熊 蔵	40. 06. 17	42. 05. 01	72	皆 川 信 正	28. 05. 17	29. 05. 16
33	辻 広 英 治	42. 05. 15	44. 04. 28	73	奥 島 光 晴	29. 05. 16	30. 05. 15
34	川 端 才 市	44. 04. 28	44. 12. 19	74	青 木 幹 雄	30. 05. 15	令和 元. 05. 01
35	中 野 利 三 八	45. 01. 08	46. 05. 01	75	堀 川 秀 樹	令和 元. 05. 28	
36	柳 沢 義 孝	46. 05. 17	49. 04. 25				
37	吉 田 正 人	49. 05. 24	50. 05. 01				
38	松 山 元	50. 05. 22	52. 10. 12				
39	栗 田 英 七	52. 10. 12	53. 09. 19				
40	吉 田 正 人	53. 09. 19	54. 03. 22				

資料 議会事務局

18-1. 歴代市長

代	氏名	出身地	就任年月日	退任年月日
1	鈴木 準道	福井市豊島中町	明治22.05.27 (1889)	明治28.01.27 (1895)
2	渡辺 弘	福井市照手下町	28.04.13 (1895)	34.07.18 (1901)
3	東郷 龍雄	福井市日ノ出下町	34.09.10 (1901)	40.09.08 (1907)
4	山品 捨録	福井市照手中町	40.10.08 (1907)	大正09.08.25 (1920)
5	武内 徹	福井市花堂町	大正10.06.04 (1921)	15.08.18 (1926)
6	永井 環	福井市手寄上町	15.08.29 (1926)	昭和05.08.28 (1930)
7	大月 斎庵	福井市足羽下町	昭和05.11.06 (1930)	10.01.19 (1935)
8	斉藤 直橘	宮城県丸森町	10.07.12 (1935)	16.08.30 (1941)
9	落合 慶四郎	島根県朝山村	16.09.03 (1941)	20.09.02 (1945)
10	熊谷 太三郎	福井市豊島上町	20.10.02 (1945)	34.05.01 (1959)
11	坪川 信三	福井市種池町	34.05.02 (1959)	38.05.01 (1963)
12	島田 博道	福井市左内町	38.05.02 (1963)	49.03.24 (1974)
13	大武 幸夫	福井市中央3丁目	49.05.12 (1974)	平成06.01.28 (1994)
14	酒井 哲夫	福井市高木中央2丁目	平成06.03.13 (1994)	18.03.12 (2006)
15	坂川 優	福井市松本4丁目	18.03.13 (2006)	19.10.30 (2007)
16	東村 新一	福井市照手4丁目	19.12.23 (2007)	

資料 福井市

18-2. 市職員数

(1/6)

令和元年6月1日現在

所 属	総 数	男	女
総 数	2,323	1,448	875
都 市 戦 略 部	82	64	18
都 市 戦 略 部	7	7	-
都 市 整 備 課	17	13	4
都 市 計 画 課	14	9	5
新 幹 線 整 備 課	9	8	1
地 域 交 通 課	12	9	3
自 転 車 利 用 推 進 課	6	3	3
情 報 統 計 課	17	15	2
総 務 部	120	85	35
総 務 部	4	4	-
職 員 課	16	14	2
(安 全 衛 生 室)	4	1	3
文 書 法 制 課	12	9	3
秘 書 課	8	6	2
広 報 課	10	6	4
総 合 政 策 課	12	10	2
(新 幹 線 プ ロ モ ー シ ョ ン 室)	3	1	2
東 京 事 務 所	3	3	-
未 来 づ く り 推 進 局	1		1
ま ち 未 来 創 造 課	14	9	5
美 山 総 合 支 所	9	7	2
越 廼 総 合 支 所	5	4	1
清 水 総 合 支 所	9	6	3
女 性 活 躍 促 進 課	10	5	5
財 政 部	143	88	55
財 政 部	4	4	-
財 政 課	13	12	1
施 設 活 用 推 進 課	14	12	2
契 約 課	10	5	5
税 務 事 務 所	1	1	-
市 民 税 課	25	12	13
資 産 税 課	34	15	19
納 税 課	38	23	15
(債 権 管 理 室)	4	4	-
市 民 生 活 部	193	136	57
市 民 生 活 部	4	4	-
市 民 課	52	25	27
(サ ー ビ ス セ ン タ ー ・ 連 絡 所)	9	3	6

18-2. 市職員数

(2/6)

令和元年6月1日現在

所 属	総 数	男	女
市民サービス推進課	8	5	3
(消費者センター)	5	3	2
市民協働・ボランティア推進課	7	4	3
(NPO支援センター)	-	-	-
危機管理局	1	1	-
危機管理課	13	11	2
環境事務所	1	1	-
環境政策課	11	7	4
(新クリーンセンター準備室)	3	3	-
環境廃棄物対策課	17	11	6
収集資源センター	35	33	2
クリーンセンター	27	25	2
福祉保健部	553	123	430
福祉保健部	4	4	-
福祉事務所	1	1	-
地域福祉課	9	7	2
生活支援課	30	13	17
障がい福祉課	31	11	20
地域包括ケア推進課	26	11	15
(清水高齢者福祉センター)	1	-	1
子ども福祉課	19	8	11
子育て支援課	29	12	17
(保育園・こども園)	274	6	268
保健衛生局	1	-	1
福井市保健所	1	1	-
保健企画課	11	9	2
(保健予防室)	9	3	6
(保健支援室)	9	1	8
(生活衛生室)	12	6	6
健康管理センター	36	3	33
保険年金課	31	17	14
介護保険課	19	10	9
商工労働部	100	66	34
商工労働部	3	2	1
商工振興課	14	8	6
(企業立地推進室)	5	4	1
観光文化局	1	1	-
おもてなし観光推進課	16	9	7
(国際室)	5	3	2
(越前水仙の里公園)	-	-	-

18-2. 市職員数

(3/6)

令和元年6月1日現在

所 属	総 数	男	女
文化振興課	11	7	4
（一乗谷朝倉氏遺跡管理事務所）	5	4	1
自然史博物館	9	7	2
美術館	6	3	3
郷土歴史博物館	9	6	3
しごと支援課	7	4	3
公営競技事務所	9	8	1
農 林 水 産 部	87	65	22
農 林 水 産 部	4	3	1
農 政 企 画 課	19	12	7
林 業 水 産 課	18	12	6
（有害鳥獣対策室）	5	5	-
農 村 整 備 課	20	17	3
園 芸 セ ン タ ー	9	5	4
中 央 卸 売 市 場	12	11	1
建 設 部	175	135	40
建 設 部	3	3	-
監 理 課	16	12	4
道 路 課	32	29	3
河 川 課	18	14	4
公 園 課	17	12	5
（公園管理事務所）	-	-	-
足 羽 山 公 園 事 務 所	12	6	6
建 築 事 務 所	1	1	-
営 繕 課	24	20	4
住 宅 政 策 課	9	4	5
市 営 住 宅 課	11	8	3
建 築 指 導 課	14	11	3
区 画 整 理 課	18	15	3
下 水 道 部	86	67	19
下 水 道 部	3	3	-
下 水 管 理 課	12	10	2
（下水道お客様サービス室）	13	7	6
下 水 管 路 課	29	22	7
（雨水対策室）	5	5	-
下 水 施 設 課	13	10	3
（施設管理センター）	11	10	1
工 事 ・ 会 計 管 理 部	28	16	12
工 事 ・ 会 計 管 理 部	5	4	1
工 事 検 査 課	5	4	1

18-2. 市 職 員 数

(4/6)

令和元年6月1日現在

所 属	総 数	男	女
技 術 管 理 課	5	5	-
（福井市技術研修センター）	1	1	-
出 納 課	12	2	10
消 防 局	349	344	5
消 防 局	3	3	-
消 防 総 務 課	21	20	1
予 防 課	6	6	-
救 急 救 助 課	7	7	-
管 制 課	20	17	3
中 消 防 署	47	46	1
（ 西 分 署 ）	21	21	-
（ 西 安 居 分 遣 所 ）	3	3	-
（ 河 合 分 遣 所 ）	6	6	-
（ 森 田 分 遣 所 ）	6	6	-
南 消 防 署	35	35	-
（ 社 分 署 ）	6	6	-
（ 清 水 分 署 ）	12	12	-
（ 麻 生 津 分 遣 所 ）	3	3	-
東 消 防 署	49	49	-
（ 東 分 署 ）	21	21	-
（ 美 山 分 署 ）	12	12	-
（ 足 羽 分 遣 所 ）	3	3	-
臨 海 消 防 署	35	35	-
（ 越 廼 分 署 ）	12	12	-
（ 大 安 寺 分 遣 所 ）	6	6	-
（ 国 見 分 遣 所 ）	6	6	-
（ 殿 下 分 遣 所 ）	3	3	-
（ 鶉 分 遣 所 ）	6	6	-
企 業 局	112	91	21
企 業 局	4	2	2
経 営 管 理 課	14	8	6
（ 技 術 研 修 セ ン タ ー ）	-	-	-
ガ ス ・ 水 道 お 客 様 課	19	11	8
ガ ス ・ 水 道 整 備 課	27	24	3
（ 給 水 管 理 事 務 所 ）	10	10	-
ガ ス ・ 水 道 施 設 課	9	8	1
（ ガ ス 工 場 ）	4	4	-
浄 水 管 理 事 務 所	15	15	-

18-2. 市職員数

(5/6)

令和元年6月1日現在

所 属	総 数	男	女
簡 易 水 道 課	10	9	1
議 会 事 務 局	19	14	5
議 会 事 務 局	2	1	1
庶 務 課	9	7	2
議 事 調 査 課	8	6	2
教 育 委 員 会 事 務 局	222	116	106
教 育 委 員 会 事 務 局	5	5	-
教 育 総 務 課	23	18	5
(小 ・ 中 学 校)	12	11	1
学 校 教 育 課	16	10	6
(放 課 後 児 童 育 成 室)	5	2	3
(幼 稚 園)	9	-	9
保 健 給 食 課	10	5	5
(北 部 学 校 給 食 セ ン タ ー)	3	1	2
(南 部 学 校 給 食 セ ン タ ー)	3	2	1
(美 山 学 校 給 食 セ ン タ ー)	3	2	1
(小 ・ 中 学 校)	41	6	35
生 涯 学 習 課	16	10	6
(中 央 公 民 館)	1	1	-
青 少 年 課	8	4	4
(少 年 自 然 の 家)	7	6	1
ス ポ ー ツ 課	11	8	3
文 化 財 保 護 課	10	7	3
図 書 館	14	8	6
み どり 図 書 館	12	3	9
(清 水 図 書 館)	-	-	-
桜 木 図 書 館	13	7	6
(美 山 図 書 館)	-	-	-
監 査 事 務 局	8	5	3
選 挙 管 理 委 員 会 事 務 局	2	2	-
農 業 委 員 会 事 務 局	9	6	3
派 遣 (在 職)	35	25	10

※総数には任期付職員（育休代替を除く）、再任用職員（フルタイム）が含まれます。

資料 職員課

19-1. 選挙結果

執行年月日	定数	立候補者数	当日有権者数			投票者数			投票率(%)		
			総数	男	女	総数	男	女	総数	男	女
衆議院議員											
昭和47年12月10日	4	8	150,387	70,731	79,656	118,769	56,462	62,307	78.98	79.83	78.22
51年12月5日	4	11	158,122	74,719	83,403	132,836	62,398	70,438	84.01	83.51	84.45
54年10月7日	4	6	162,568	76,902	85,666	114,727	54,812	59,915	70.57	71.28	69.94
55年6月22日	4	6	164,406	77,772	86,634	136,917	64,346	72,571	83.28	82.74	83.77
58年12月18日	4	8	171,482	81,142	90,340	124,268	59,227	65,041	72.47	72.99	72.00
61年7月6日	4	7	176,182	83,457	92,725	134,496	63,082	71,414	76.34	75.59	77.02
平成2年2月18日	4	9	182,409	86,602	95,807	145,631	68,187	77,444	79.84	78.74	80.83
5年7月18日	4	6	189,072	89,790	99,282	135,087	63,780	71,307	71.45	71.03	71.82
衆議院議員比例代表											
平成8年10月20日	13	49(7)	194,104	92,515	101,589	128,524	60,728	67,796	66.21	65.64	66.74
12年6月25日	11	61(7)	197,031	94,002	103,029	130,416	61,944	68,472	66.19	65.90	66.46
15年11月9日	11	50(5)	198,773	94,874	103,899	119,820	57,475	62,345	60.28	60.58	60.01
17年9月11日	11	52(6)	199,736	95,234	104,502	139,437	66,248	73,189	69.81	69.56	70.04
21年8月30日	11	62(8)	214,821	102,391	112,430	153,821	74,204	79,617	71.60	72.47	70.81
24年12月16日	11	73(9)	214,706	102,441	112,265	126,873	62,232	64,641	59.09	60.75	57.58
26年12月14日	11	58(9)	214,667	102,395	112,272	100,925	49,959	50,966	47.01	48.79	45.40
29年10月22日	11	56(8)	218,730	104,642	114,088	116,988	56,267	60,721	53.49	53.77	53.22
衆議院議員小選挙区											
平成8年10月20日	1	5	194,104	92,515	101,589	128,597	60,759	67,838	66.25	65.67	66.78
12年6月25日	1	4	196,981	93,976	103,005	130,475	62,005	68,470	66.24	65.98	66.47
15年11月9日	1	4	198,700	94,837	103,863	119,848	57,494	62,354	60.32	60.62	60.03
17年9月11日	1	4	199,667	95,201	104,466	139,485	66,272	73,213	69.86	69.61	70.08
21年8月30日 (福井県第1区選挙区)	1	3	205,048	97,703	107,345	146,565	70,728	75,837	71.48	72.39	70.65
21年8月30日 (福井県第3区選挙区)	1	3	9,773	4,688	5,085	7,314	3,517	3,797	74.84	75.02	74.67
24年12月16日 (福井県第1区選挙区)	1	5	205,222	97,897	107,325	121,078	59,394	61,684	59.00	60.67	57.47
24年12月16日 (福井県第3区選挙区)	1	4	9,484	4,544	4,940	5,838	2,862	2,976	61.56	62.98	60.24
26年12月14日	1	3	214,667	102,395	112,272	100,942	49,971	50,971	47.02	48.80	45.40
29年10月22日	1	3	218,730	104,642	114,088	117,001	56,276	60,725	53.49	53.78	53.23

注) 左は名簿登載者数、右()内は名簿届出政党等数。

資料 選挙管理委員会

19-1. 選挙結果 (つづき)

執行年月日	定数	立候補者数	当日有権者数			投票者数			投票率(%)		
			総数	男	女	総数	男	女	総数	男	女
参議院議員比例代表											
昭和49年 7月 7日 (全国区)	54	112	154,027	72,556	81,471	118,299	56,303	61,996	76.80	77.60	76.10
52年 7月10日 (")	50	102	159,326	75,370	83,956	125,199	58,962	66,237	78.58	78.23	78.89
55年 6月22日 (")	50	93	164,406	77,772	86,634	136,869	64,326	72,543	83.25	82.71	83.74
58年 6月26日	50	191(18)	170,369	80,589	89,780	92,477	44,952	47,525	54.28	55.78	52.93
61年 7月 6日	50	243(27)	176,182	83,457	92,725	134,445	63,051	71,394	76.31	75.55	77.00
平成元年 7月23日	50	385(40)	181,275	85,947	95,328	126,401	60,059	66,342	69.73	69.88	69.59
4年 7月26日	50	329(38)	187,043	88,752	98,291	98,078	47,206	50,872	52.44	53.19	51.76
7年 7月23日	50	181(23)	192,866	91,886	100,980	88,885	43,243	45,642	46.09	47.06	45.20
10年 7月12日	50	158(14)	195,502	93,197	102,305	111,006	53,009	57,997	56.78	56.88	56.69
13年 7月29日	48	204(14)	197,584	94,304	103,280	109,910	52,685	57,225	55.63	55.87	55.41
16年 7月11日	48	128(8)	199,132	94,987	104,145	109,707	53,152	56,555	55.09	55.96	54.30
19年 7月29日	48	159(11)	214,820	102,371	112,449	128,353	62,163	66,190	59.75	60.72	58.86
22年 7月11日	48	186(12)	214,684	102,299	112,385	131,250	63,394	67,856	61.14	61.97	60.38
25年 7月21日	48	162(12)	214,787	102,396	112,391	105,953	52,025	53,928	49.33	50.81	47.98
28年 7月10日	48	164(12)	219,072	104,696	114,376	116,491	55,995	60,496	53.17	53.48	52.89
令和元年 7月21日	50	155(13)	217,683	104,262	113,421	96,841	47,097	49,744	44.49	45.17	43.86
参議院議員選挙区											
昭和49年 7月 7日 (地方区)	1	3	154,027	72,556	81,471	118,301	56,304	61,997	76.81	77.60	76.10
52年 7月10日 (")	1	3	159,326	75,370	83,956	125,220	58,975	66,245	78.59	78.25	78.90
55年 6月22日 (")	1	3	164,406	77,772	86,634	136,908	64,341	72,567	83.27	82.73	83.76
58年 6月26日	1	4	170,369	80,589	89,780	92,471	44,950	47,521	54.28	55.78	52.93
61年 7月 6日	1	3	176,182	83,457	92,725	134,479	63,074	71,405	76.33	75.58	77.01
平成元年 7月23日	1	3	181,275	85,947	95,328	126,408	60,063	66,345	69.73	69.88	69.60
4年 7月26日	1	3	187,043	88,752	98,291	98,118	47,219	50,899	52.46	53.20	51.78
7年 7月23日	1	3	192,866	91,886	100,980	88,909	43,253	45,656	46.10	47.07	45.21
10年 7月12日	1	4	195,502	93,197	102,305	111,036	53,022	58,014	56.80	56.89	56.71
13年 7月29日	1	4	197,521	94,275	103,246	109,903	52,679	57,224	55.64	55.88	55.42
16年 7月11日	1	3	199,058	94,950	104,108	109,710	53,168	56,542	55.11	56.00	54.31
19年 7月29日	1	3	214,820	102,371	112,449	128,364	62,168	66,196	59.75	60.73	58.87
22年 7月11日	1	3	214,684	102,299	112,385	131,266	63,402	67,864	61.14	61.98	60.39
25年 7月21日	1	4	214,787	102,396	112,391	105,960	52,027	53,933	49.33	50.81	47.99
28年 7月10日	1	3	219,072	104,696	114,376	116,498	55,997	60,501	53.18	53.49	52.90
令和元年 7月21日	1	3	217,683	104,262	113,421	96,844	47,101	49,743	44.49	45.18	43.86

注) 左は名簿登載者数、右()内は名簿届出政党等数。

資料 選挙管理委員会

19-1. 選挙結果 (つづき)

執行年月日	定数	立候補者数	当日有権者数			投票者数			投票率 (%)		
			総数	男	女	総数	男	女	総数	男	女
県知事											
昭和38年 4月17日	1	2	97,968	45,510	52,458	83,619	39,414	44,205	85.35	86.61	84.27
42年 4月15日	1	4	109,485	51,326	58,159	91,932	43,302	48,630	83.97	84.37	83.62
46年 4月11日	1	3	134,250	63,020	71,230	108,732	51,064	57,668	80.99	81.03	80.96
50年 4月13日	1	2	153,892	72,216	81,676	120,234	56,424	63,810	78.13	78.13	78.13
54年 4月 8日	1	2	160,777	75,911	84,866	121,699	57,204	64,495	75.69	75.36	76.00
58年 4月10日	1	2	169,110	79,878	89,232	130,570	61,016	69,554	77.21	76.39	77.95
62年 4月12日	1	3	175,735	83,058	92,677	130,199	60,589	69,610	74.09	72.95	75.11
平成 3年 4月 7日	1	2	183,132	86,700	96,432	52,869	25,241	27,628	28.87	29.11	28.65
7年 4月 9日	1	3	191,297	90,921	100,376	124,425	57,558	66,867	65.04	63.31	66.62
11年 4月11日	1	4	193,446	91,948	101,498	137,741	64,118	73,623	71.20	69.73	72.54
15年 4月13日	1	3	196,069	93,335	102,734	131,920	61,472	70,448	67.28	65.86	68.57
19年 4月 8日	1	2	212,367	101,028	111,339	126,274	59,343	66,931	59.46	58.74	60.11
23年 4月10日	1	2	212,672	101,195	111,477	118,044	55,892	62,152	55.51	55.23	55.75
27年 4月12日	1	2	212,162	101,019	111,143	99,544	47,652	51,892	46.92	47.17	46.69
31年 4月 7日	1	3	215,519	103,041	112,478	125,439	59,048	66,391	58.20	57.31	59.03
県議会議員											
昭和38年 4月17日	9	16	97,968	45,510	52,458	83,616	39,412	44,204	85.35	86.60	84.27
42年 4月15日	9	15	109,485	51,326	58,159	91,929	43,300	48,629	83.96	84.36	83.61
46年 4月11日	10	14	134,250	63,020	71,230	108,723	51,057	57,666	80.99	81.02	80.96
50年 4月13日	12	14	153,892	72,216	81,676	120,228	56,424	63,804	78.12	78.13	78.12
54年 4月 8日	12	14	160,777	75,911	84,866	121,689	57,195	64,494	75.69	75.34	76.00
58年 4月10日	12	15	169,110	79,878	89,232	130,583	61,024	69,559	77.22	76.40	77.95
62年 4月12日	12	14	175,735	83,058	92,677	130,175	60,571	69,604	74.07	72.93	75.10
平成 2年 9月16日 (補欠)	2	3	182,240	86,391	95,849	26,518	13,128	13,390	14.55	15.20	13.97
3年 4月 7日 (無投票)	12	12	-	-	-	-	-	-	-	-	-
7年 4月 9日	12	15	191,297	90,921	100,376	124,399	57,547	66,852	65.03	63.29	66.60
11年 4月11日	12	14	193,446	91,948	101,498	137,646	64,056	73,590	71.15	69.67	72.50
15年 4月13日	12	13	196,069	93,335	102,734	131,668	61,343	70,325	67.15	65.72	68.45
19年 4月 8日 (福井市足羽郡選挙区)	12	15	202,509	96,302	106,207	119,450	56,118	63,332	58.99	58.27	59.63
19年 4月 8日 (丹生郡選挙区)	2	4	9,858	4,726	5,132	6,602	3,118	3,484	66.97	65.98	67.89
23年 4月10日	12	15	212,672	101,195	111,477	117,844	55,799	62,045	55.41	55.14	55.66
24年12月16日 (補欠)	2	5	213,503	101,829	111,674	125,492	61,523	63,969	58.78	60.42	57.28
27年 4月12日	12	13	212,151	101,012	111,139	99,255	47,518	51,737	46.79	47.04	46.55
31年 4月 7日	12	15	215,437	102,994	112,443	122,908	57,988	64,920	57.05	56.30	57.74

資料 選挙管理委員会

19-1. 選挙結果 (つづき)

執行年月日	定数	立候補者数	当日有権者数			投票者数			投票率(%)		
			総数	男	女	総数	男	女	総数	男	女
市長											
昭和38年 4月30日	1	2	98,212	45,651	52,561	86,155	40,188	45,967	87.72	88.03	87.45
42年 4月28日 (無投票)	1	1	107,894	50,623	57,271	-	-	-	-	-	-
46年 4月25日	1	3	135,240	63,536	71,704	116,176	54,098	62,078	85.90	85.15	86.58
49年 5月12日	1	4	151,399	71,006	80,393	117,821	55,264	62,557	77.82	77.83	77.81
53年 4月23日 (無投票)	1	1	157,943	74,572	83,371	-	-	-	-	-	-
57年 4月25日	1	2	165,520	78,094	87,426	70,633	33,323	37,310	42.67	42.67	42.68
61年 4月27日	1	2	173,504	81,939	91,565	66,511	31,740	34,771	38.33	38.74	37.97
平成 2年 4月22日	1	2	180,340	85,384	94,956	51,791	24,313	27,478	28.72	28.47	28.94
6年 3月13日	1	4	189,510	90,093	99,417	130,147	60,454	69,693	68.68	67.10	70.10
10年 3月 1日	1	2	193,946	92,419	101,527	71,572	34,146	37,426	36.90	36.95	36.86
14年 3月 3日	1	3	196,625	93,821	102,804	80,628	38,389	42,239	41.01	40.92	41.09
(美山・越廼・清水合併)											
18年 3月 5日	1	5	213,328	101,637	111,691	115,540	54,751	60,789	54.16	53.87	54.43
19年12月23日	1	3	213,528	101,686	111,842	96,732	46,008	50,724	45.30	45.25	45.35
23年12月18日	1	2	213,665	101,821	111,844	50,508	24,699	25,809	23.64	24.26	23.08
27年12月13日	1	2	213,020	101,570	111,450	82,723	39,628	43,095	38.83	39.02	38.67
令和元年 12月15日	1	3	215,979	103,439	112,540	80,833	38,647	42,186	37.43	37.36	37.49

資料 選挙管理委員会

19-1. 選挙結果 (つづき)

執行年月日	定数	立候補者数	当日有権者数			投票者数			投票率(%)		
			総数	男	女	総数	男	女	総数	男	女
市議会議員											
昭和38年 4月30日	36	56	98,212	45,651	52,561	86,155	40,188	45,967	87.72	88.03	87.45
42年 4月28日	36	48	107,894	50,623	57,271	88,336	40,846	47,490	81.87	80.69	82.92
42年 5月28日	2	5	7,396	3,439	3,957	6,646	3,071	3,575	89.86	89.30	90.35
(旧川西町合併)											
42年 8月11日	2	3	5,885	2,774	3,111	5,474	2,535	2,939	93.02	91.38	94.47
(旧森田町合併)											
46年 4月25日	40	49	135,240	63,536	71,704	116,175	54,097	62,078	85.90	85.14	86.58
46年 9月19日	3	4	10,199	4,840	5,359	9,710	4,555	5,155	95.21	94.11	96.19
(旧足羽町合併)											
49年 5月12日 (補欠)	2	5	140,928	66,049	74,879	109,229	51,097	58,132	77.51	77.36	77.63
50年 4月27日	44	59	152,806	71,728	81,078	128,772	59,868	68,904	84.27	83.47	84.98
53年 4月23日 (補欠)	1	3	157,943	74,572	83,371	19,820	10,215	9,605	12.55	13.70	11.52
54年 4月22日	44	48	160,121	75,584	84,537	131,465	60,696	70,769	82.10	80.30	83.71
57年 4月25日 (補欠)	2	4	165,520	78,094	87,426	70,620	33,316	37,304	42.67	42.66	42.67
58年 4月24日	42	44	167,744	79,155	88,589	128,883	59,407	69,476	76.83	75.05	78.43
61年 4月27日 (補欠)	3	5	173,504	81,939	91,565	66,492	31,730	34,762	38.32	38.72	37.96
62年 4月26日	38	40	175,201	82,782	92,419	125,104	57,949	67,155	71.41	70.00	72.66
平成 3年 4月21日	38	40	182,278	86,251	96,027	114,051	52,414	61,637	62.57	60.77	64.19
6年 3月13日 (補欠)	1	2	189,510	90,093	99,417	129,861	60,308	69,553	68.52	66.94	69.96
7年 4月23日	38	42	189,876	90,149	99,727	119,517	55,091	64,426	62.94	61.11	64.60
10年 3月 1日 (補欠)	2	4	193,946	92,419	101,527	71,547	34,133	37,414	36.89	36.93	36.85
11年 4月25日	36	43	193,360	91,880	101,480	124,101	57,379	66,722	64.18	62.45	65.75
15年 4月27日	36	43	195,915	93,261	102,654	119,071	55,335	63,736	60.78	59.33	62.09
(美山・越廼・清水合併)											
18年 3月 5日 (補欠)	1	2	199,035	94,805	104,230	104,549	49,508	55,041	52.53	52.22	52.81
18年 3月 5日 (美山増員)	1	2	4,329	2,058	2,271	3,542	1,667	1,875	81.82	81.00	82.56
18年 3月 5日 (越廼増員)	1	2	1,475	697	778	1,323	621	702	89.69	89.10	90.23
18年 3月 5日 (清水増員)	1	3	8,489	4,077	4,412	6,057	2,908	3,149	71.35	71.33	71.37
19年 4月22日	36	44	212,259	100,973	111,286	125,082	58,517	66,565	58.93	57.95	59.81
23年 4月24日	32	36	212,513	101,127	111,386	112,385	53,346	59,039	52.88	52.75	53.00
27年 4月26日	32	39	212,070	100,966	111,104	103,279	49,160	54,119	48.70	48.69	48.71
31年 4月21日	32	36	215,082	102,810	112,272	100,508	47,482	53,026	46.73	46.18	47.23

資料 選挙管理委員会

19-2. 選挙人名簿登録数

各年9月1、2日登録（公職選挙法改正により、平成29年以降の登録日は9月1日）

年次	総数	男	女
昭和 55 年	165,207	78,223	86,984
56 年	167,031	78,979	88,052
57 年	168,989	80,021	88,968
58 年	171,306	81,091	90,215
59 年	173,079	81,978	91,101
60 年	175,212	83,038	92,174
61 年	176,534	83,657	92,877
62 年	178,707	84,758	93,949
63 年	180,118	85,373	94,745
平成 元年	181,910	86,324	95,586
2 年	183,634	87,209	96,425
3 年	185,629	88,096	97,533
4 年	187,665	89,069	98,596
5 年	189,733	90,191	99,542
6 年	191,751	91,282	100,469
7 年	193,506	92,257	101,249
8 年	194,184	92,561	101,623
9 年	194,894	92,938	101,956
10 年	195,913	93,458	102,455
11 年	196,552	93,738	102,814
12 年	197,432	94,154	103,278
13 年	197,944	94,539	103,405
14 年	198,583	94,864	103,719
15 年	199,038	95,046	103,992
16 年	199,645	95,293	104,352
17 年	200,227	95,517	104,710
18 年	214,869	102,472	112,397
19 年	215,227	102,612	112,615
20 年	215,210	102,549	112,661
21 年	215,257	102,659	112,598
22 年	215,247	102,630	112,617
23 年	215,228	102,691	112,537
24 年	215,325	102,796	112,529
25 年	215,062	102,650	112,412
26 年	214,748	102,474	112,274
27 年	214,580	102,423	112,157
28 年	219,343	104,954	114,389
29 年	219,004	104,803	114,201
30 年	218,331	104,582	113,749
令和 元年	217,627	104,274	113,353

注) 平成18年以降は旧美山町・旧越廼村・旧清水町の数値を含む。

資料 選挙管理委員会

20-1. 当初予算・決算

単位：千円

年 度	当 初 予 算 額				一 般 会 計 決 算 額	
	総 額	一 般 会 計	特 別 会 計	企 業 会 計	歳 入	歳 出
昭 和 49 年	45,956,363	17,655,486	23,696,041	4,604,836	21,503,866	21,486,895
50 年	55,932,160	21,260,300	29,083,860	5,588,000	23,345,718	23,682,813
51 年	53,624,972	21,097,700	27,950,576	4,576,696	24,215,436	24,124,173
52 年	57,221,480	23,665,000	29,219,189	4,337,291	27,579,611	27,429,842
53 年	66,080,874	28,088,000	32,465,087	5,527,787	32,689,611	32,303,704
54 年	71,616,512	30,968,000	34,625,213	6,023,299	36,400,639	36,028,774
55 年	75,991,542	34,487,000	35,036,964	6,467,578	40,585,581	40,353,880
56 年	79,363,297	40,088,000	31,918,422	7,356,875	45,468,266	45,297,631
57 年	81,515,229	41,538,000	32,166,739	7,810,490	45,192,123	45,131,513
58 年	88,095,870	41,132,000	39,366,151	7,597,719	46,513,712	45,708,338
59 年	89,170,184	41,430,000	39,616,581	8,123,603	48,002,168	47,778,963
60 年	90,238,983	43,520,000	37,817,864	8,901,119	51,294,111	51,152,159
61 年	94,900,800	45,260,000	40,803,529	8,837,271	50,516,296	49,952,940
62 年	104,692,421	50,840,000	45,092,790	8,759,631	56,027,854	54,707,551
63 年	108,707,970	53,900,000	45,568,670	9,239,300	58,963,892	57,012,639
平 成 元 年	116,767,675	58,271,000	40,399,275	18,097,400	64,124,693	62,609,259
2 年	132,559,607	64,005,000	49,254,607	19,300,000	68,749,421	68,239,796
3 年	150,024,344	70,739,100	58,107,344	21,177,900	76,171,597	74,480,417
4 年	147,909,571	74,353,000	50,097,071	23,459,500	78,736,358	77,666,687
5 年	156,338,752	73,347,000	56,531,052	26,460,700	85,161,653	84,329,399
6 年	153,299,701	69,115,000	54,850,501	29,334,200	81,594,382	80,544,712
7 年	172,017,482	78,265,000	59,410,282	34,342,200	83,464,689	83,038,086
8 年	169,946,898	80,430,000	61,575,098	27,941,800	84,869,224	84,356,802
9 年	178,901,456	83,250,000	63,638,256	32,013,200	84,051,630	84,572,449
10 年	163,814,200	75,872,000	62,533,600	25,408,600	85,638,934	83,708,431

20-1. 当初予算・決算（つづき）

単位：千円

年 度	当 初 予 算 額				一 般 会 計 決 算 額	
	総 額	一 般 会 計	特 別 会 計	企 業 会 計	歳 入	歳 出
平成 11 年	167,041,500	79,306,000	60,629,300	27,106,200	85,611,603	84,752,300
12 年	198,438,000	79,955,000	89,513,300	28,969,700	86,761,452	85,656,456
13 年	189,906,600	84,656,000	75,639,500	29,611,100	87,946,785	86,666,036
14 年	178,346,300	78,708,000	73,921,700	25,716,600	87,250,361	86,170,474
15 年	199,798,000	85,388,000	82,117,200	32,292,800	86,784,813	85,807,102
16 年	214,948,900	91,128,000	91,931,200	31,889,700	94,529,862	93,694,930
17 年	220,654,301	95,987,120	89,093,988	35,573,193	100,709,761	99,421,945
18 年	197,559,800	87,283,000	80,836,700	29,440,100	99,007,989	97,915,419
19 年	221,124,100	98,726,000	91,184,100	31,214,000	101,098,382	100,512,813
20 年	202,477,870	93,694,000	73,030,000	35,753,870	95,520,838	94,615,907
21 年	198,736,000	95,722,000	70,428,000	32,586,000	99,855,931	99,243,731
22 年	197,696,800	99,368,000	68,443,800	29,885,000	103,774,895	102,119,686
23 年	203,060,000	104,282,000	70,282,000	28,496,000	104,207,411	102,881,810
24 年	203,857,000	103,286,000	70,860,000	29,711,000	104,635,723	103,030,411
25 年	205,654,000	103,909,000	74,036,000	27,709,000	107,666,393	106,335,424
26 年	208,514,000	105,845,000	72,507,000	30,162,000	111,343,063	110,247,323
27 年	214,557,000	112,354,000	72,019,000	30,184,000	117,816,994	116,103,790
28 年	218,845,000	112,312,000	76,000,000	30,533,000	111,421,108	110,138,397
29 年	211,284,000	108,438,000	73,513,000	29,333,000	114,137,567	113,416,514
30 年	205,203,000	105,290,000	70,345,000	29,568,000	105,761,484	103,709,157

資料 財政課（福井市歳入歳出決算書）

20-2. 当初予算額・決算額（市民1人当り）

単位：円

年 度	一 般 会 計 当 初 予 算 額	一 般 会 計 決 算 額（歳出）
昭 和 49 年 度	78,225	94,157
50 年 度	93,164	102,399
51 年 度	91,221	103,327
52 年 度	101,360	116,713
53 年 度	119,513	136,162
54 年 度	130,532	150,751
55 年 度	144,299	167,599
56 年 度	166,495	186,972
57 年 度	171,453	184,718
58 年 度	168,349	185,735
59 年 度	168,350	192,952
60 年 度	175,752	205,515
61 年 度	181,842	199,591
62 年 度	203,136	217,950
63 年 度	214,732	226,818
平 成 元 年 度	231,824	248,570
2 年 度	254,111	270,244
3 年 度	280,142	294,452
4 年 度	293,948	306,471
5 年 度	289,425	331,863
6 年 度	271,990	316,512
7 年 度	307,554	326,844
8 年 度	316,579	332,331
9 年 度	331,956	337,820
10 年 度	299,251	330,211
11 年 度	312,844	334,567
12 年 度	315,630	338,058
13 年 度	334,110	341,835
14 年 度	310,446	339,604
15 年 度	336,520	338,539

20-2. 当初予算額・決算額（市民1人当り）（つづき）

単位：円

年 度	一 般 会 計 当 初 予 算 額	一 般 会 計 決 算 額（歳出）
平成16年度	359,532	370,087
17年度	332,843	367,265
18年度	322,424	361,896
19年度	364,892	371,089
20年度	346,753	350,681
21年度	354,781	368,670
22年度	369,132	380,258
23年度	388,309	383,735
24年度	385,243	385,147
25年度	388,432	398,505
26年度	396,667	413,907
27年度	421,816	437,268
28年度	422,987	415,764
29年度	409,345	429,857
30年度	399,057	394,168
	金額 = $\frac{\text{当初予算総額}}{\text{年度当初人口}}$	金額 = $\frac{\text{決算総額(歳出)}}{\text{年度末人口}}$

注) 年度当初人口、年度末人口には外国人を含む。

資料 財政課（福井市歳入歳出決算書）

20-3. 款別歳入（一般会計）

単位：千円

款別	決算額				
	平成26年度	平成27年度	平成28年度	平成29年度	平成30年度
総額	111,343,063	117,816,994	111,421,108	114,137,567	105,761,484
1. 市税	44,104,199	43,834,661	43,851,954	44,465,038	44,670,511
2. 地方譲与税	842,623	894,408	874,997	873,005	880,418
3. 利子割交付金	98,018	85,651	53,569	99,178	84,127
4. 配当割交付金	324,577	268,207	151,787	201,620	160,159
5. 株式等譲渡所得割交付金	187,107	235,000	91,213	210,367	138,058
6. 地方消費税交付金	3,421,631	5,596,299	5,052,318	5,013,972	5,231,443
7. ゴルフ場利用税交付金	38,638	39,079	36,744	33,049	29,910
8. 特別地方消費税交付金	-	-	-	-	-
9. 自動車取得税交付金	115,019	190,209	196,705	245,109	306,441
10. 地方特例交付金	140,575	137,604	143,724	164,226	179,626
11. 地方交付税	10,261,695	10,295,514	9,571,400	10,904,041	9,824,599
12. 交通安全対策特別交付金	46,572	48,255	45,155	43,116	38,762
13. 分担金及び負担金	1,942,604	1,481,944	580,836	426,783	289,259
14. 使用料及び手数料	1,119,580	1,107,931	1,527,546	1,517,912	1,535,845
15. 国庫支出金	15,320,140	17,339,180	14,210,751	15,738,260	14,811,131
16. 県支出金	7,629,524	9,294,639	9,037,756	8,911,519	8,687,600
17. 財産収入	171,238	174,365	382,158	226,805	206,179
18. 寄附金	14,922	17,898	47,041	62,692	187,838
19. 繰入金	918,573	448,413	1,033,992	3,562,048	1,126,496
20. 繰越金	1,330,969	1,095,740	1,713,204	1,282,711	880,768
21. 諸収入	4,180,505	4,294,361	3,361,763	3,265,583	3,069,059
22. 市債	19,134,354	20,937,636	19,456,495	16,890,533	13,423,255

注）表示単位未満四捨五入の関係で積上げと総額が一致しない場合がある。

資料 財政課（福井市歳入歳出決算書）

20-4. 款別歳出（一般会計）

単位：千円

款別	決算額				
	平成26年度	平成27年度	平成28年度	平成29年度	平成30年度
総額	110,247,323	116,103,790	110,138,397	113,416,514	103,709,157
1. 議会費	687,470	720,229	683,321	681,393	641,922
2. 総務費	9,309,759	9,490,472	9,060,270	9,750,476	7,902,435
3. 民生費	38,396,421	39,194,331	40,222,165	40,606,330	40,084,153
4. 衛生費	6,065,173	5,098,287	4,988,918	5,108,659	5,400,206
5. 労働費	656,740	621,051	555,623	530,422	464,422
6. 農林水産業費	3,234,086	3,884,550	5,231,953	3,392,835	3,144,450
7. 商工費	3,959,551	3,549,423	2,862,068	2,403,263	2,047,844
8. 土木費	16,310,307	20,174,771	14,470,431	18,991,883	13,851,001
9. 消防費	3,787,290	4,454,574	3,388,717	4,363,474	3,445,208
10. 教育費	11,258,729	11,877,341	9,503,140	9,399,671	9,670,353
11. 災害復旧費	44,505	108,247	3,697	184,445	196,715
12. 公債費	16,537,292	16,930,514	19,168,094	18,003,663	16,700,733
13. 諸支出金	-	-	-	-	-
14. 予備費	-	-	-	-	-
15. 前年度繰上充用金	-	-	-	-	159,715

注) 表示単位未満四捨五入の関係で積上げと総額が一致しない場合がある。

資料 財政課（福井市歳入歳出決算書）

20-5. 歳入（特別会計）

単位：千円

区 分	決 算 額				
	平成 26 年度	平成 27 年度	平成 28 年度	平成 29 年度	平成 30 年度
総 額	72,006,172	70,788,069	73,792,435	71,684,697	71,032,578
国民健康保険	25,271,939	28,534,752	28,124,594	27,516,169	23,298,393
国民健康保険診療所	4,817	3,489	2,277	2,943	3,603
後期高齢者医療	2,947,962	2,952,939	3,073,795	3,228,245	3,464,651
介護保険	22,432,210	23,061,414	23,772,510	24,457,694	25,088,798
交通災害共済	7,186	2,871	-	-	-
競 輪	11,173,615	9,604,594	11,499,128	10,981,759	12,308,546
簡易水道	510,271	419,966	351,154	409,304	373,309
宅地造成	5,567,749	1,829,441	3,701,791	1,919,089	3,581,311
中央卸売市場	853,992	771,277	831,402	772,261	751,077
駐 車 場	402,792	320,856	220,616	136,801	125,172
集落排水	1,006,506	831,783	843,354	794,707	843,472
地域生活排水	182,248	169,333	177,379	174,585	179,761
福井駅周辺整備	1,644,885	2,285,354	1,194,435	1,291,140	1,014,485

注) 表示単位未満四捨五入の関係で積上げと総額が一致しない場合がある。

資料 財政課（福井市歳入歳出決算書）

20-6. 歳出（特別会計）

単位：千円

区 分	決 算 額				
	平成 26 年度	平成 27 年度	平成 28 年度	平成 29 年度	平成 30 年度
総 額	74,018,511	72,710,953	74,691,458	71,560,835	70,132,886
国民健康保険	28,221,044	31,193,068	29,909,360	28,125,056	23,179,228
国民健康保険診療所	4,503	3,454	2,194	2,734	2,634
後期高齢者医療	2,943,868	2,947,453	3,070,679	3,224,312	3,459,326
介護保険	22,325,014	22,895,540	23,387,986	24,146,420	24,735,037
交通災害共済	6,711	2,871	-	-	-
競 輪	10,986,419	9,445,294	11,319,625	10,856,276	12,143,207
簡 易 水 道	510,076	419,527	350,875	409,014	332,621
宅 地 造 成	4,932,663	1,429,069	3,388,901	1,630,029	3,368,969
中央卸売市場	853,274	770,791	831,113	771,943	750,897
駐 車 場	402,371	320,760	220,552	136,758	125,116
集 落 排 水	1,006,159	831,472	843,312	794,638	843,412
地域生活排水	182,025	166,709	172,510	172,589	178,059
福井駅周辺整備	1,644,384	2,284,945	1,194,351	1,291,066	1,014,380

資料 財政課（福井市歳入歳出決算書）

20-7. 企業会計決算

(1) ガス事業会計

単位：千円

区 分	決 算 額				
	平成 26 年度	平成 27 年度	平成 28 年度	平成 29 年度	平成 30 年度
収益的収入	3,858,037	3,422,400	2,735,183	2,984,763	2,859,767
収益的支出	3,316,981	2,904,125	2,335,017	2,438,116	2,357,201
資本的収入	383,475	296,113	281,051	183,596	16,490
資本的支出	1,061,552	1,004,295	1,161,555	1,091,375	1,334,236

資料 経営管理課

(2) 水道事業会計

単位：千円

区 分	決 算 額				
	平成 26 年度	平成 27 年度	平成 28 年度	平成 29 年度	平成 30 年度
収益的収入	5,812,904	4,864,500	4,796,459	4,751,916	4,785,511
収益的支出	4,816,241	4,076,637	4,016,841	4,091,146	4,057,665
資本的収入	1,190,832	661,699	1,186,394	1,320,937	1,544,936
資本的支出	3,414,487	2,726,268	3,710,685	3,161,899	3,554,489

資料 経営管理課

(3) 下水道事業会計

単位：千円

区 分	決 算 額				
	平成 26 年度	平成 27 年度	平成 28 年度	平成 29 年度	平成 30 年度
収益的収入	9,407,466	9,446,980	9,394,063	9,403,071	9,264,251
収益的支出	8,829,725	8,805,407	8,540,832	8,399,846	8,431,275
資本的収入	4,862,265	5,263,791	5,757,984	6,203,960	5,773,134
資本的支出	7,233,106	7,797,762	8,223,197	8,763,879	9,253,397

資料 下水管理課

20-8. 市税調定額・収入額

(1) 調定済額

単位：円

区 分	平 成 26 年 度	平 成 27 年 度	平 成 28 年 度	平 成 29 年 度	平 成 30 年 度
総 額	47,717,014,646	47,045,421,287	46,720,588,072	46,811,581,700	46,425,552,732
現 年 課 税 分	43,989,752,547	43,629,843,713	43,632,327,906	44,281,896,200	44,435,345,214
滞 納 繰 越 分	3,727,262,099	3,415,577,574	3,088,260,166	2,529,685,500	1,990,207,518
法 定 普 通 税	43,979,951,268	43,408,730,915	43,098,963,985	43,231,688,769	42,942,972,715
市 民 税	20,405,102,057	20,405,219,106	20,129,363,764	20,489,737,679	20,741,783,613
個 人	15,583,163,098	15,605,225,999	15,791,005,564	16,016,933,462	16,194,356,464
法 人	4,821,938,959	4,799,993,107	4,338,358,200	4,472,804,217	4,547,427,149
固 定 資 産 税	20,928,106,166	20,360,544,583	20,299,984,960	20,156,613,134	19,611,292,402
純 固 定 資 産 税	20,693,007,266	20,127,010,783	20,069,931,960	19,937,152,734	19,395,393,602
交 付 金 ・ 納 付 金	235,098,900	233,533,800	230,053,000	219,460,400	215,898,800
軽 自 動 車 税	552,946,508	566,322,523	645,908,185	672,625,689	699,048,895
市 た ば こ 税	2,093,796,537	2,076,644,703	2,021,761,576	1,910,766,767	1,888,902,305
特 別 土 地 保 有 税	-	-	1,945,500	1,945,500	1,945,500
目 的 税	3,737,063,378	3,636,690,372	3,621,624,087	3,579,892,931	3,482,580,017
都 市 計 画 税	3,671,870,778	3,570,577,772	3,553,909,487	3,513,799,831	3,416,944,417
入 湯 税	65,192,600	66,112,600	67,714,600	66,093,100	65,635,600

資料 市民税課

20-8. 市税調定額・収入額（つづき）

（2）収入済額

単位：円

区 分	平成 26 年度	平成 27 年度	平成 28 年度	平成 29 年度	平成 30 年度
総 額	44,104,198,888	43,834,660,797	43,851,954,071	44,465,038,018	44,670,511,119
現 年 課 税 分	43,238,700,525	42,976,093,718	43,073,908,050	43,805,307,490	44,060,945,722
滞 納 繰 越 分	865,498,363	858,567,079	778,046,021	659,730,528	609,565,397
法 定 普 通 税	40,735,736,519	40,520,112,094	40,513,855,727	41,111,825,116	41,354,493,119
市 民 税	19,259,386,359	19,354,611,694	19,172,672,978	19,682,106,716	20,126,423,767
個 人	14,540,919,006	14,651,828,953	14,941,870,265	15,310,400,876	15,649,377,766
法 人	4,718,467,353	4,702,782,741	4,230,802,713	4,371,705,840	4,477,046,001
固 定 資 産 税	18,870,100,438	18,559,379,109	18,712,340,327	18,885,165,306	18,676,340,113
純 固 定 資 産 税	18,635,001,538	18,325,845,309	18,482,287,327	18,665,704,906	18,460,441,313
交 付 金 ・ 納 付 金	235,098,900	233,533,800	230,053,000	219,460,400	215,898,800
軽 自 動 車 税	512,453,185	529,476,588	607,080,846	633,786,327	662,826,933
市 た ば こ 税	2,093,796,537	2,076,644,703	2,021,761,576	1,910,766,767	1,888,902,306
特 別 土 地 保 有 税	-	-	-	-	-
目 的 税	3,368,462,369	3,314,548,703	3,338,098,344	3,353,212,902	3,316,018,000
都 市 計 画 税	3,303,269,769	3,248,436,103	3,270,383,744	3,287,119,802	3,250,382,400
入 湯 税	65,192,600	66,112,600	67,714,600	66,093,100	65,635,600

資料 市民税課

20-9. 市有財産

(1) 土 地

単位：㎡

区 分	平成 27 年 度	平成 28 年 度	平成 29 年 度	平成 30 年 度
総 数	13,124,234.22	13,138,421.92	15,083,889.01	16,005,131.87
一般会計所管	12,853,371.36	12,867,559.06	14,809,677.14	15,188,396.73
行政財産	12,762,040.28	12,774,504.67	14,046,033.30	14,424,522.45
公用財産	49,167.89	50,338.25	61,341.06	62,584.08
公共用財産	10,141,863.81	10,153,157.84	11,413,683.66	11,790,929.79
山林	2,571,008.58	2,571,008.58	2,571,008.58	2,571,008.58
普通財産	91,331.08	93,054.39	763,643.84	763,874.28
特別会計所管	270,862.86	270,862.86	274,211.87	816,735.14

資料 施設活用推進課

20-9. 市有財産（つづき）

（ 2 ） 建 物

単位：㎡

区 分	総 延 面 積				木 造 （ 延 面 積 ）				非 木 造 （ 延 面 積 ）			
	平成 27 年度	平成 28 年度	平成 29 年度	平成 30 年度	平成 27 年度	平成 28 年度	平成 29 年度	平成 30 年度	平成 27 年度	平成 28 年度	平成 29 年度	平成 30 年度
総 数	1,047,479.06	1,042,618.74	1,032,839.95	1,028,588.48	31,017.60	30,832.07	30,437.94	30,051.54	1,016,461.46	1,011,786.67	1,002,402.01	998,536.94
一般会計所管	952,259.76	947,399.44	938,173.16	933,921.69	30,564.68	30,379.15	29,985.02	29,598.62	921,695.08	917,020.29	908,188.14	904,323.07
行政財産	944,409.52	939,608.11	930,352.15	926,001.68	30,280.86	30,175.58	29,744.29	29,258.89	914,128.66	909,432.53	900,607.86	896,742.79
公用財産	72,016.49	73,047.38	72,813.51	72,874.13	1,129.85	1,090.25	1,090.25	1,095.35	70,886.64	71,957.13	71,723.26	71,778.78
公共用財産	872,393.03	866,560.73	857,538.64	853,127.55	29,151.01	29,085.33	28,654.04	28,163.54	843,242.02	837,475.40	828,884.60	824,964.01
普通財産	7,850.24	7,791.33	7,821.01	7,920.01	283.82	203.57	240.73	339.73	7,566.42	7,587.76	7,580.28	7,580.28
特別会計所管	95,219.30	95,219.30	94,666.79	94,666.79	452.92	452.92	452.92	452.92	94,766.38	94,766.38	94,213.87	94,213.87

資料 施設活用推進課

20-10. 市有財産（土地・建物以外）

区 分	平成 26 年度	平成 27 年度	平成 28 年度	平成 29 年度	平成 30 年度
山林立木の推定蓄積量 (m3)	121,188	124,196	127,078	129,877	134,923
有 価 証 券 (千円)	189,443	189,443	189,443	189,443	169,443
出 資 に よ る 権 利 (千円)	4,265,841	3,785,253	3,769,201	3,756,042	3,736,610
債 権 (千円)	139,645	114,531	95,442	72,657	50,218
基 金 及 び 積 立 金 (千円)	10,350,253	10,272,187	9,990,491	8,106,650	4,732,296

資料 施設活用推進課

20-11. 競 輪 事 業

年 度	開 催 回 数	売 上 金 額 (円)	入 場 人 員 (人)	一 般 会 計 繰 出 金 (円)
平成26年度	12	10,604,285,900	43,752	130,000,000
27年度	12	9,094,474,000	39,548	100,000,000
28年度	12	10,993,009,600	37,965	100,000,000
29年度	12	10,176,988,700	33,243	100,000,000
30年度	12	11,867,684,100	27,232	100,000,000

資料 公営競技事務所

21-1. 平均気温の推移

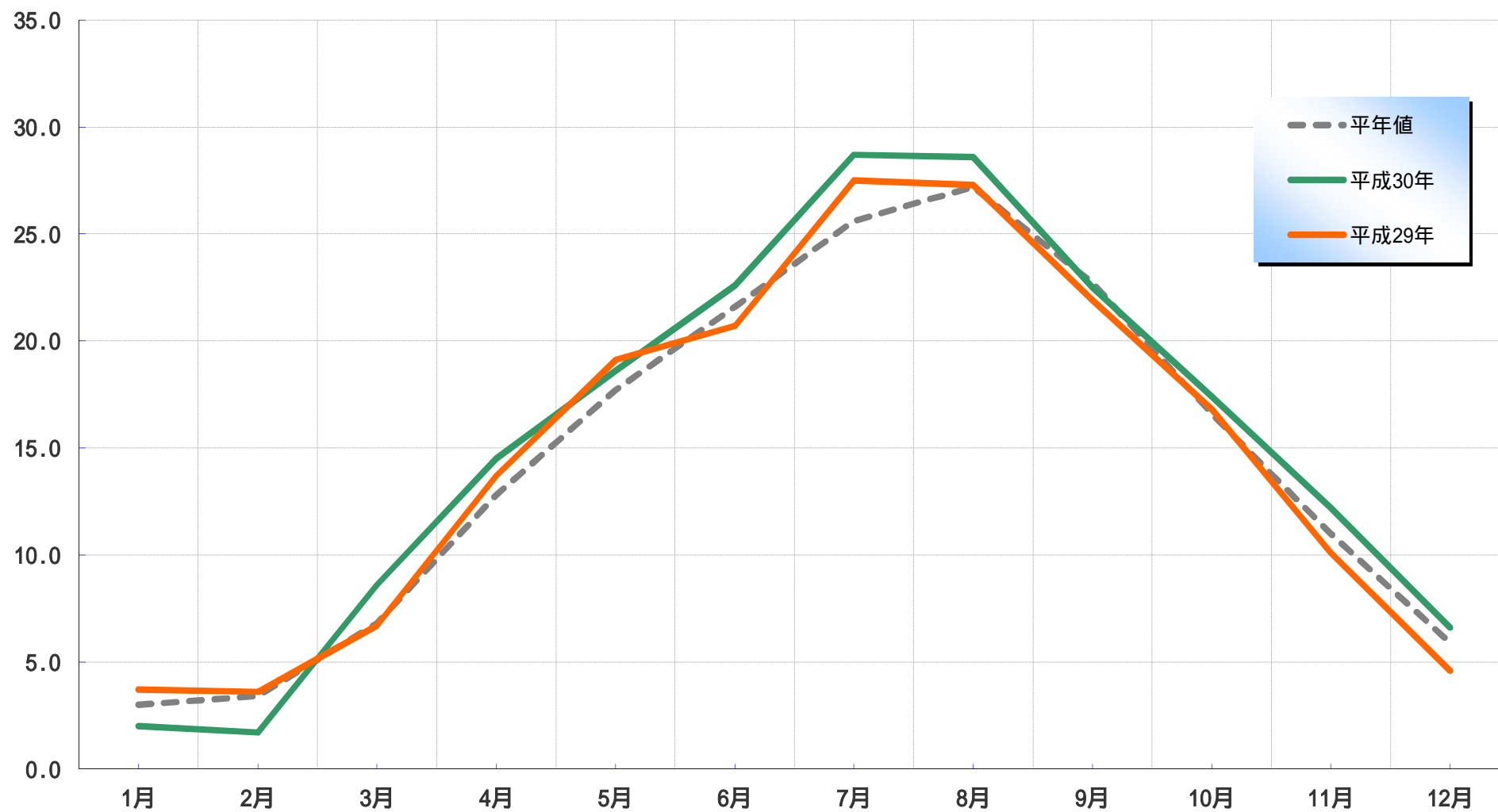

* 平年値とは、1981年～2010年の過去30年間の平均値

21-2. 総降水量の推移

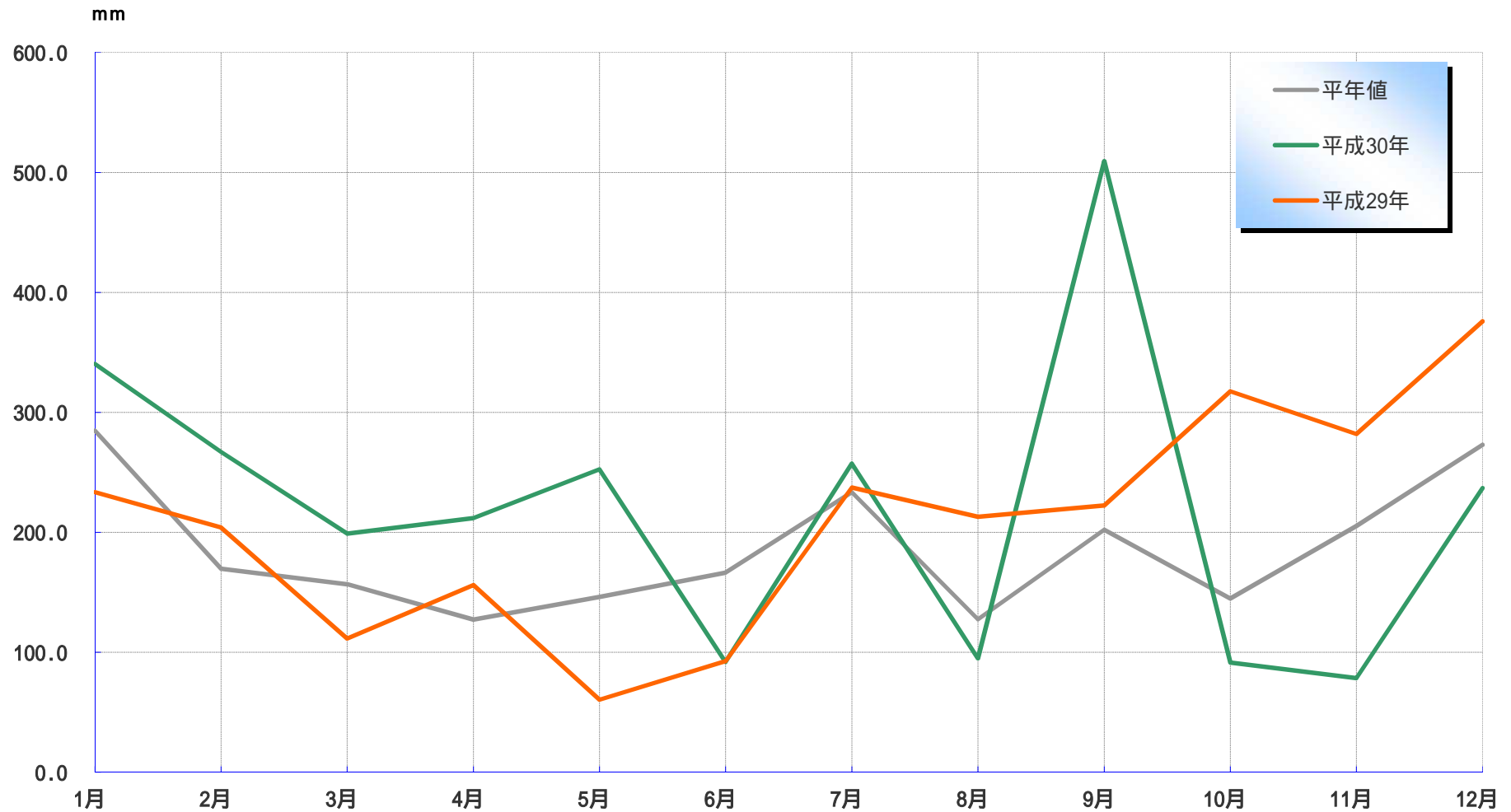

* 平年値とは、1981年～2010年の過去30年間の平均値

資料 福井地方気象台

21-3. 人口推移（各年10月1日現在）

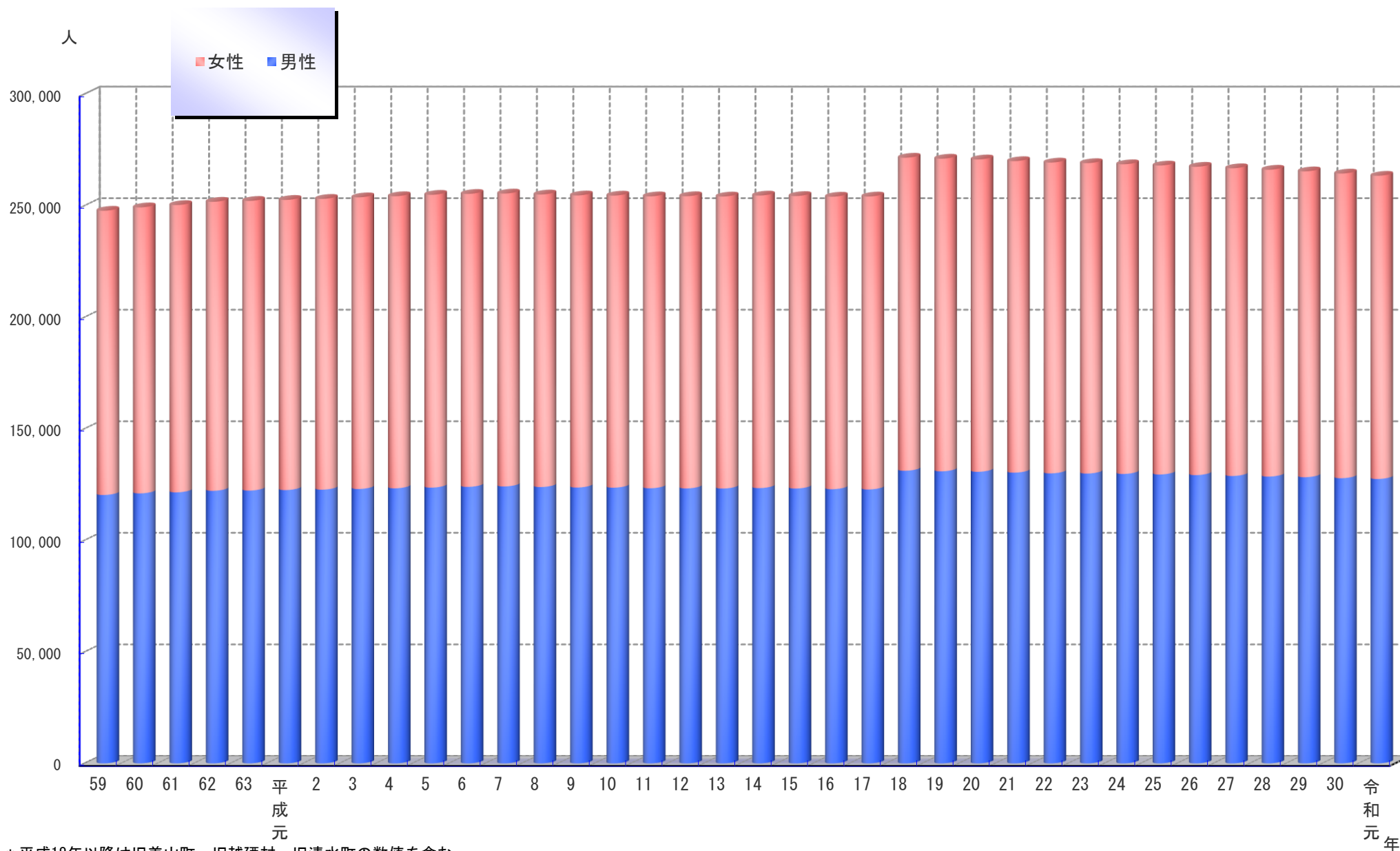

* 平成18年以降は旧美山町・旧越廼村・旧清水町の数値を含む

21-4. 人口動態（自然動態）

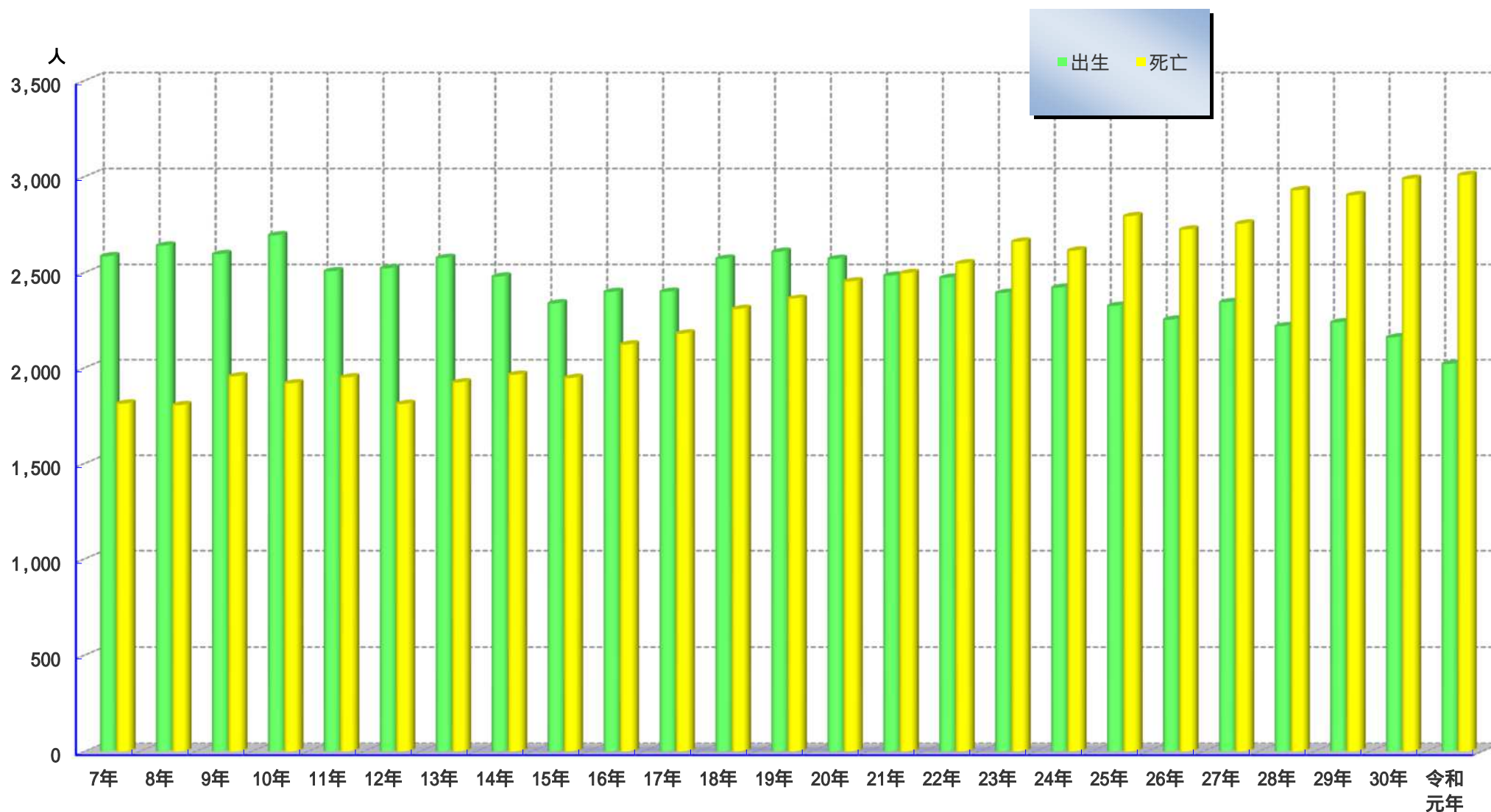

* 平成18年以降は旧美山町・旧越廼村・旧清水町の数値を含む

資料 市民課(住民基本台帳・外国人登録原票)

21-5. 人口動態（社会動態）

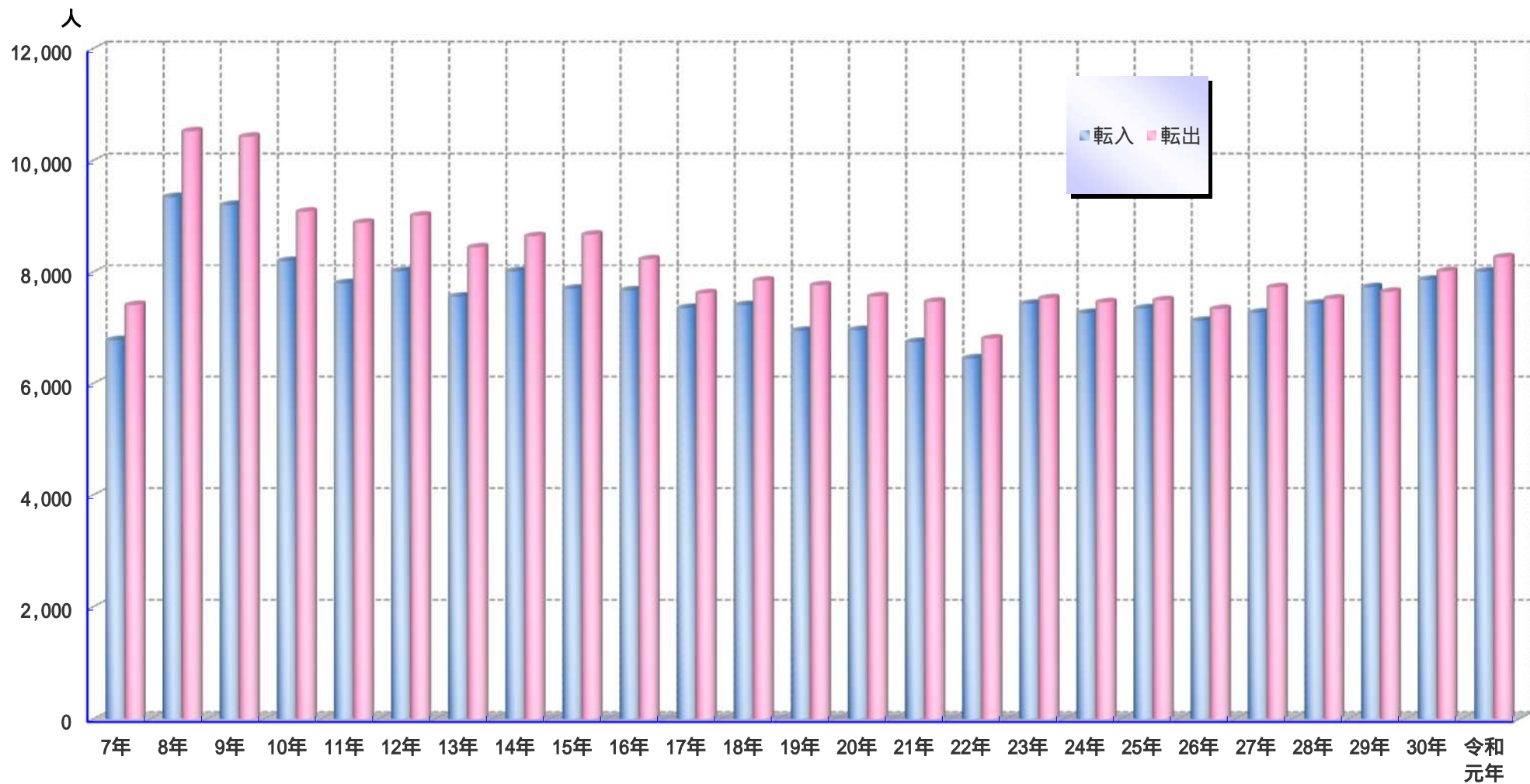

* 平成18年以降は旧美山町・旧越廼村・旧清水町の数値を含む

資料 市民課(住民基本台帳・外国人登録原票)

21-6. < 県内市町別 > 転出者数 (平成30年度)

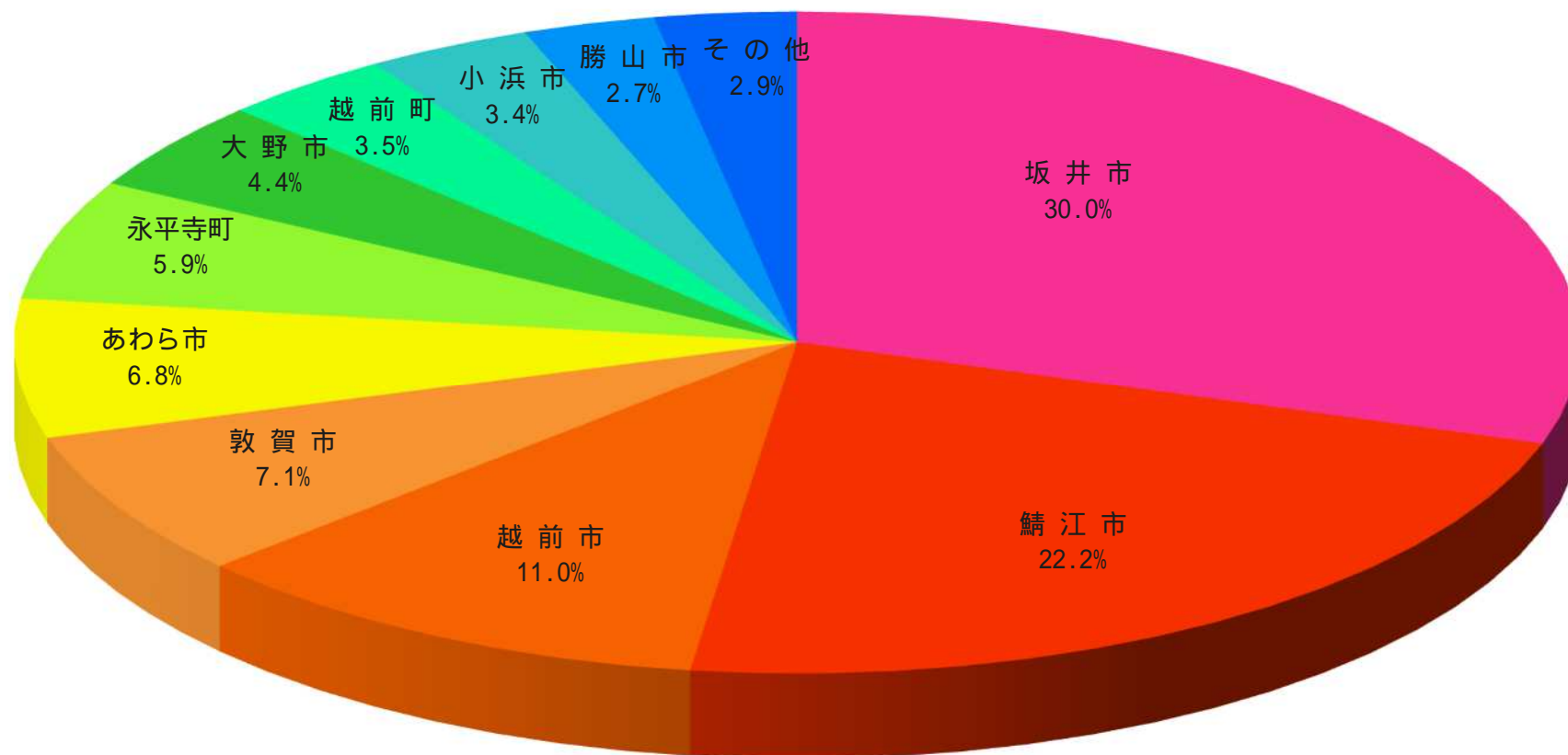

21-7. < 県内市町別 > 転入者数 (平成30年度)

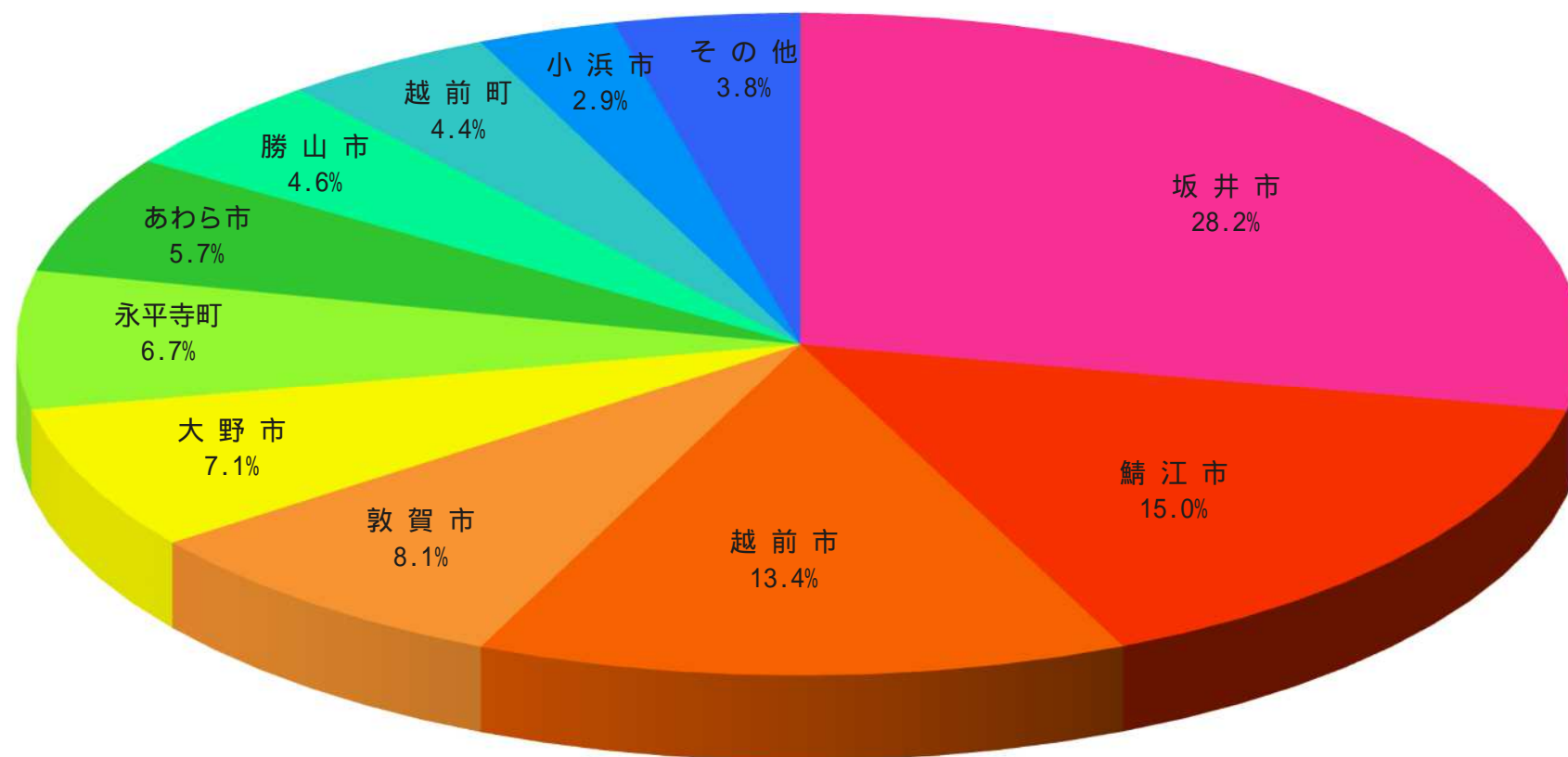

21-8. 人口ピラミッド (令和元年10月)

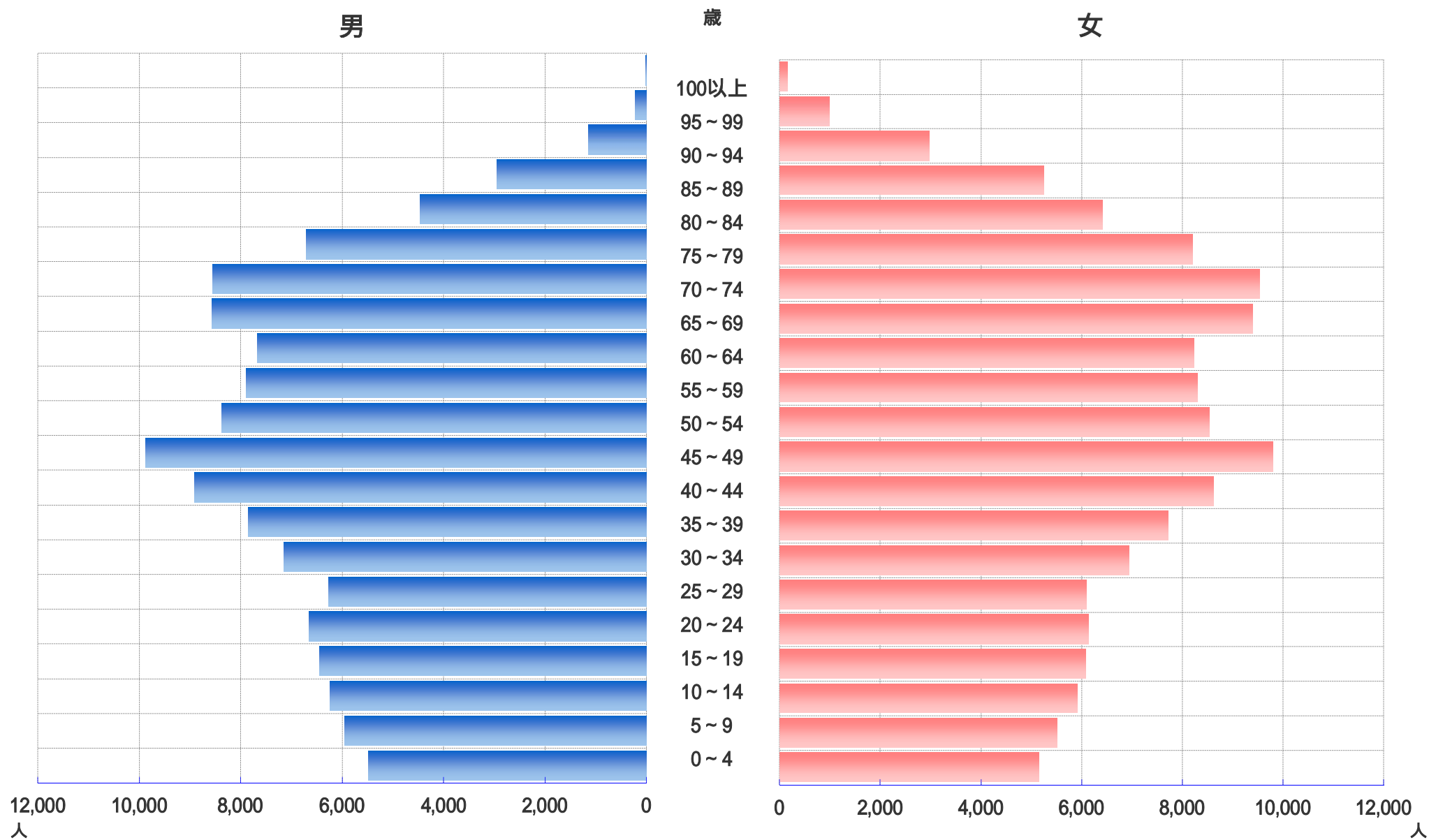

21-9. ブロック別人口増減散布図

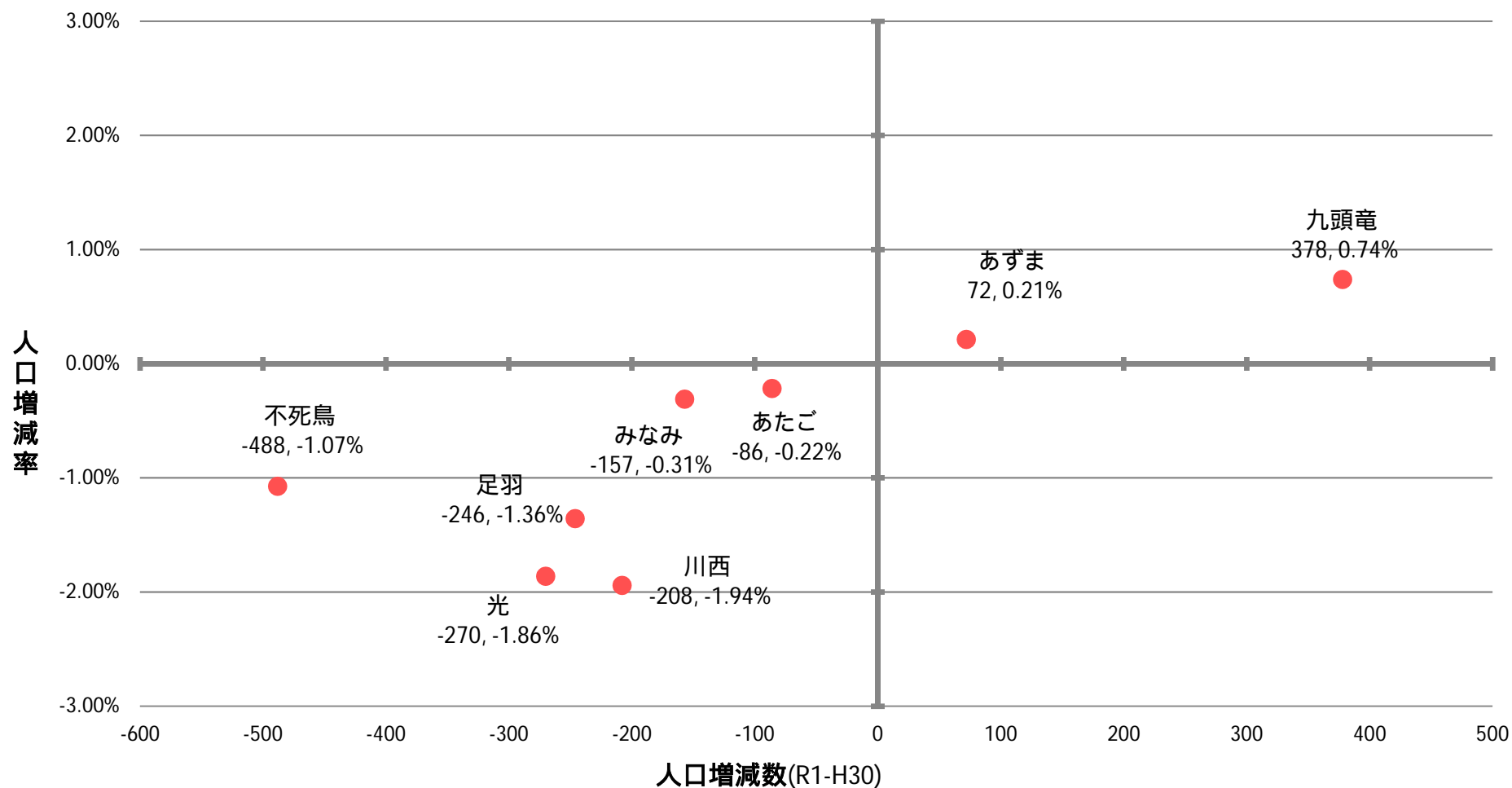

あたご：木田、豊、足羽、湊
 不死鳥：春山、宝永、順化、松本、日之出、旭、日新
 みなみ：清明、東安居、社南、社北、社西、麻生津
 あずま：和田、円山、啓蒙、岡保、東藤島
 注) 各年10月1日時点の数値

九頭竜：西藤島、中藤島、河合、森田、明新
 光：安居、一光、殿下、越廼、清水西、清水東、清水南、清水北
 川西：大安寺、国見、鶉、棗、鷹巣、本郷、宮ノ下
 足羽：酒生、一乗、上文殊、文殊、六条、東郷、美山

21-10. 人口年齢3区分別推移

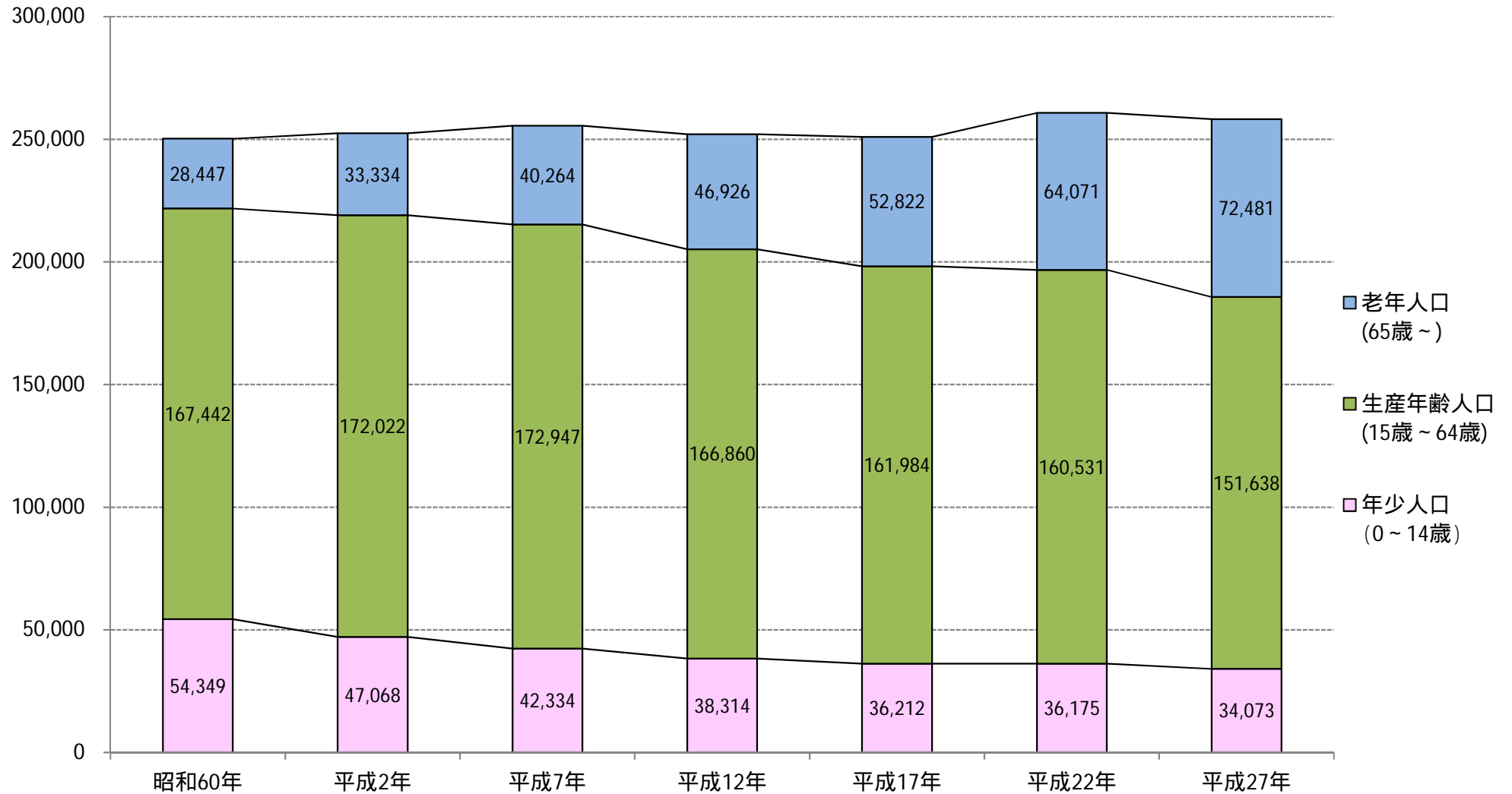

注) 人口総数には、年齢「不詳」を含む。

注) 平成22年以降、旧美山町、旧清水町、旧越廼村の数値を含む。

21-11. 人口年齢3区分別推移(現在市域)

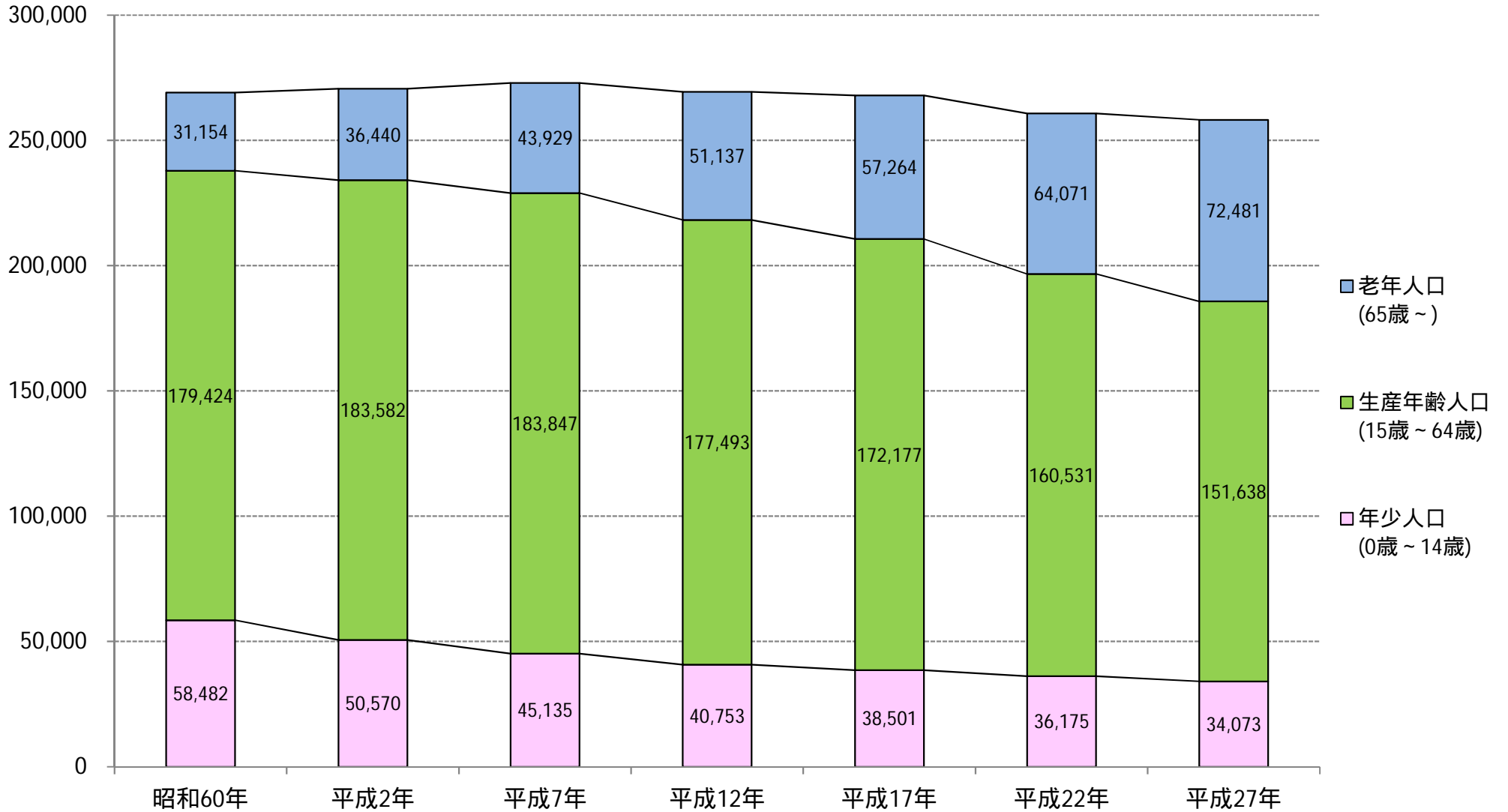

注) 人口総数には、年齢「不詳」を含む。

21-12. 人口ピラミッド比較(現在市域)

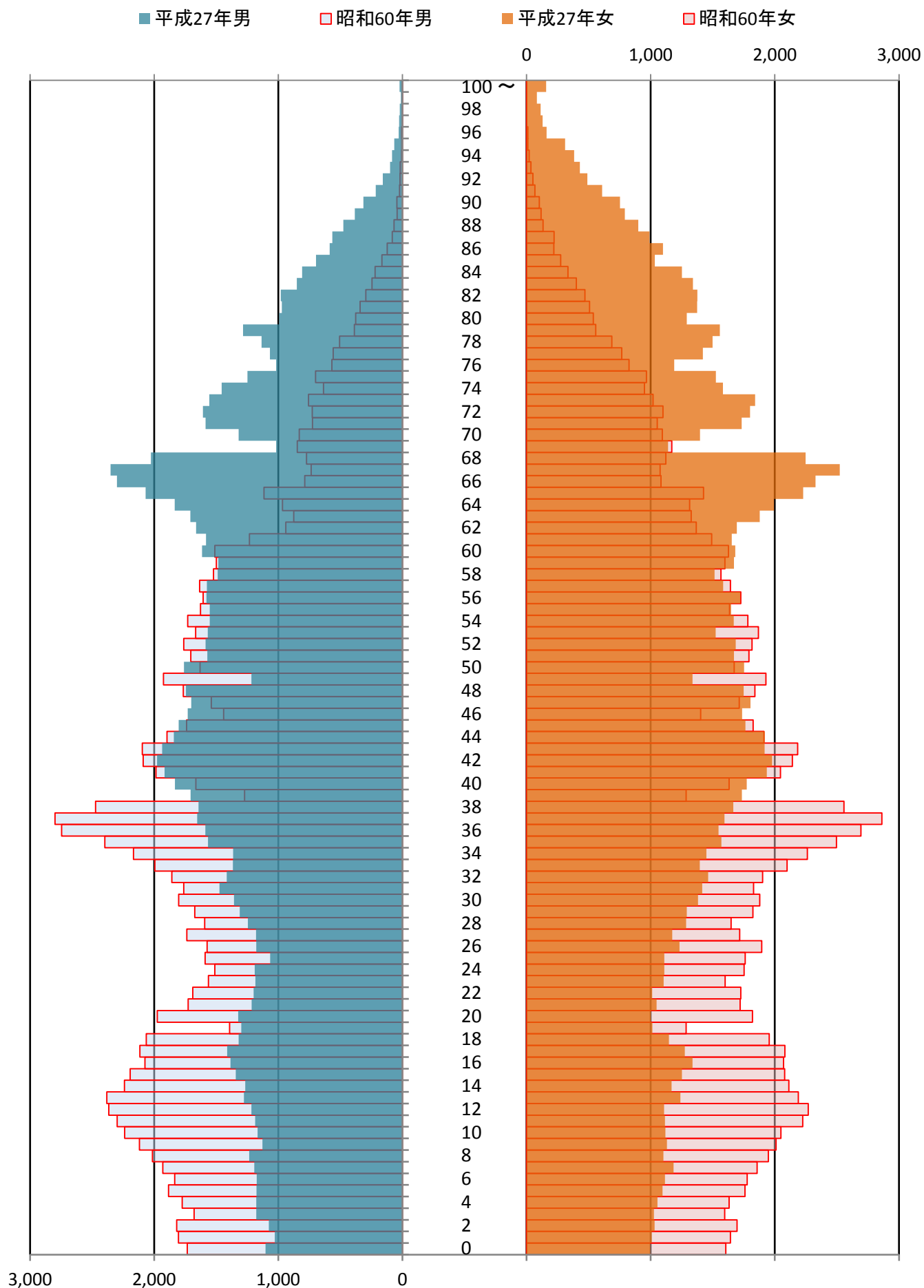

* 昭和60年は旧美山町・旧越廼村・旧清水町の数値を含む。

21-13. 事業所数と従業者数の推移（民営事業所のみ）

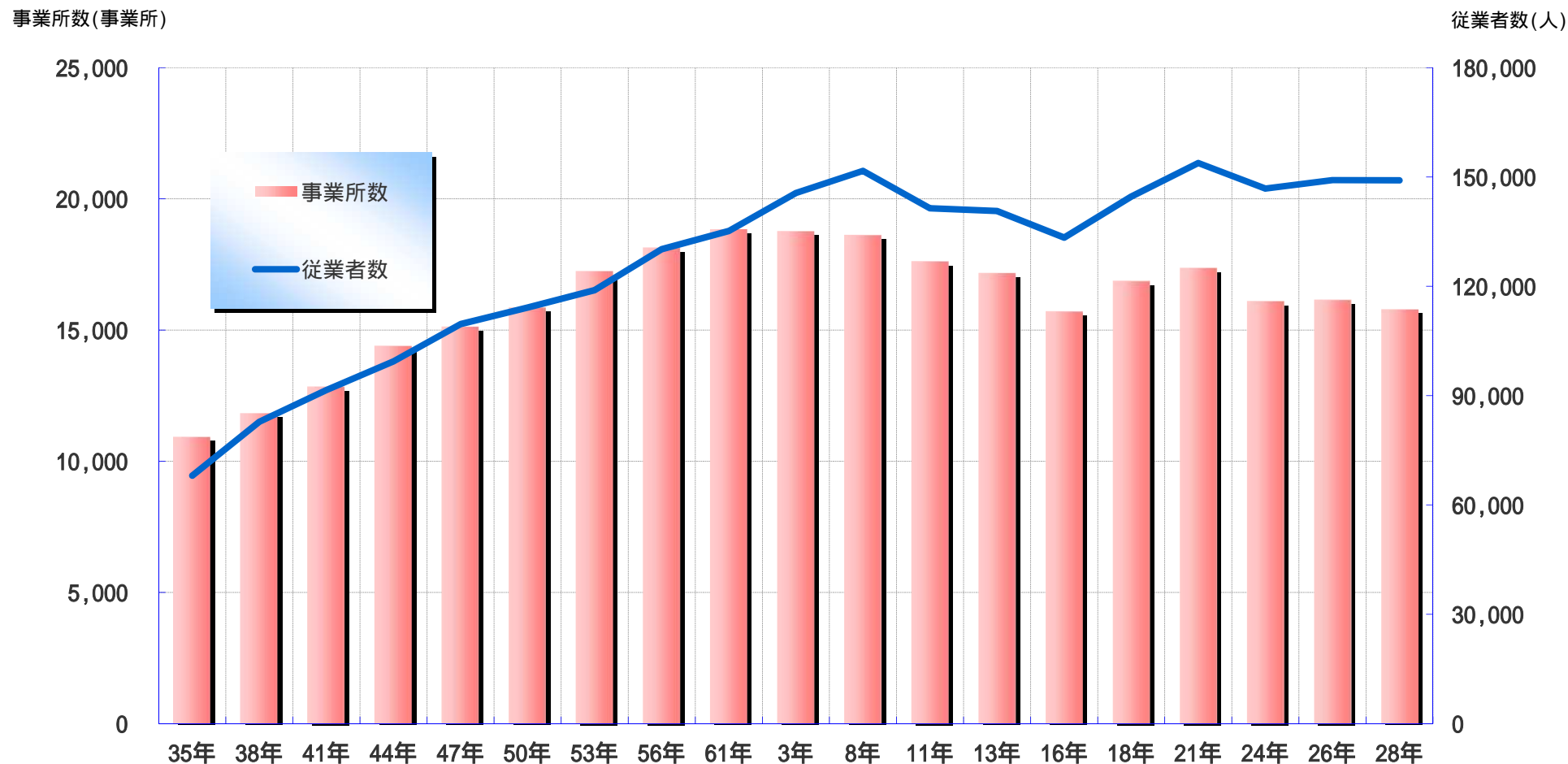

* 平成16年以降は旧美山町・旧越廼村・旧清水町の数値を含む

* 平成18年で事業所・企業統計調査は廃止され、平成21年は経済センサス-基礎調査を実施した

* 平成21年経済センサス-基礎調査以降の調査は、従来の事業所・企業統計調査とは異なる調査手法で実施したことから、それ以前の事業所・企業統計調査との差数がすべて増加・減少を示すものではない

資料: 経済センサス-基礎調査、経済センサス-活動調査、事業所・企業統計調査

21-14. 事業所数・従業員数（民営事業所のみ）（産業大分類）

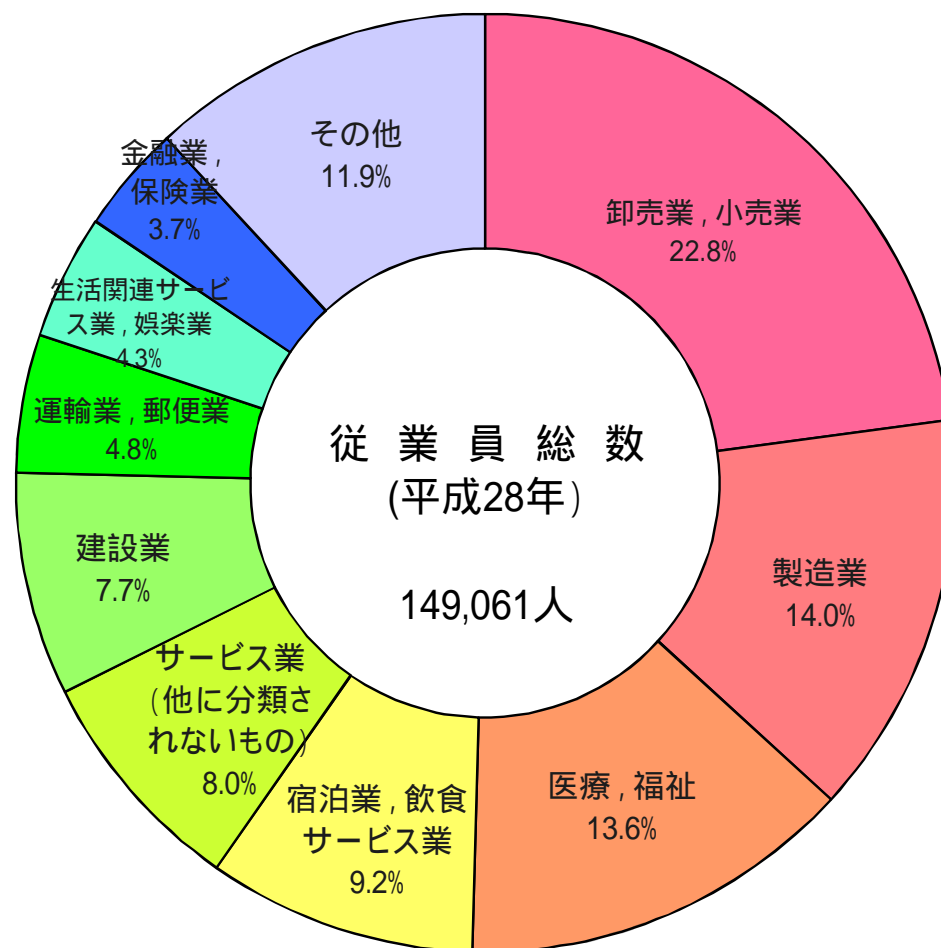
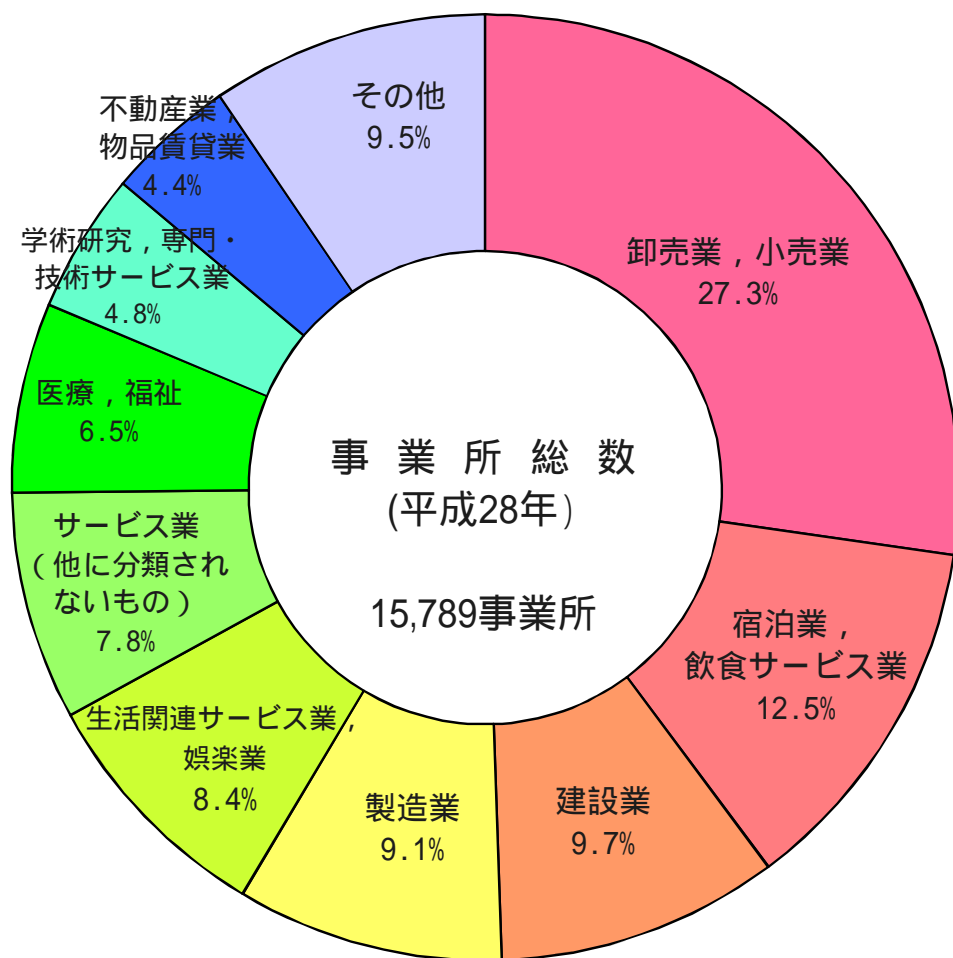

21-15. 商業事業所数と従業者数の推移

事業所数(事業所)

従業者数(人)

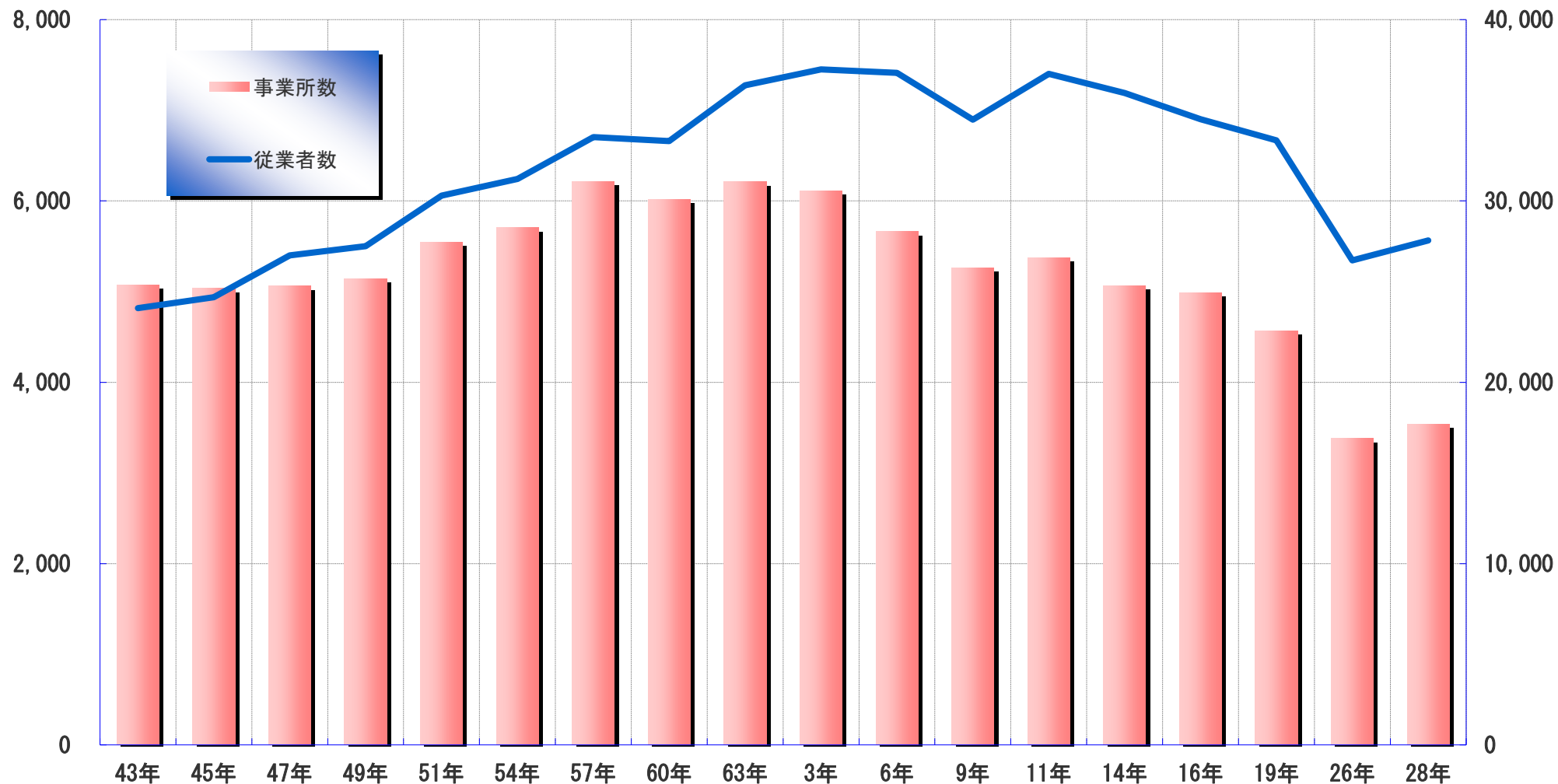

* 平成16年は旧美山町・旧越前村・旧清水町の数値を含む

* 平成26年商業統計調査は、日本標準産業分類の第12回改定及び調査設計の大幅変更に伴い、前回の平成19年の数値と接続しない。

21-16. 商業事業所数(産業中分類)

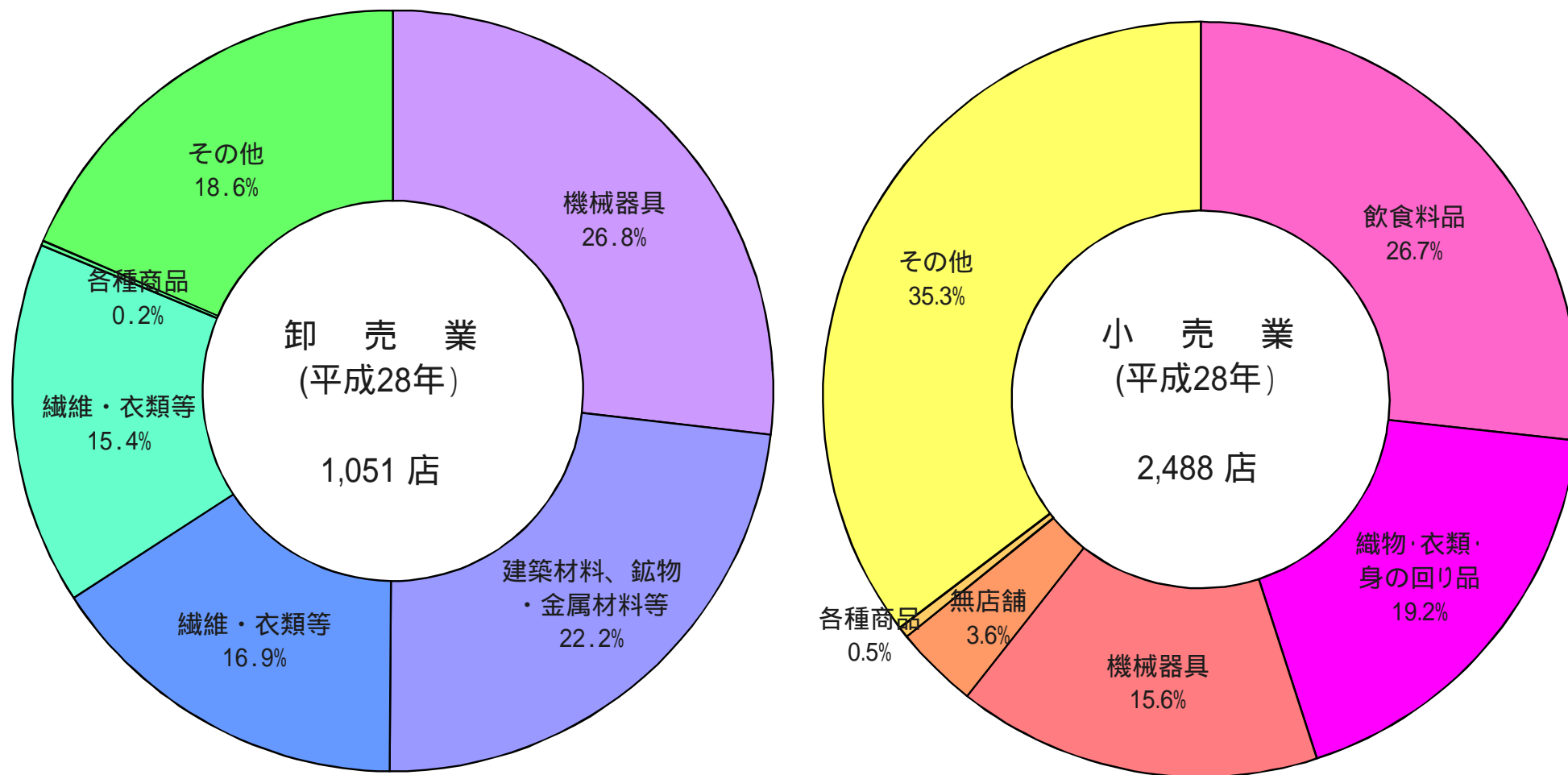

21-17. 消費者物価指数

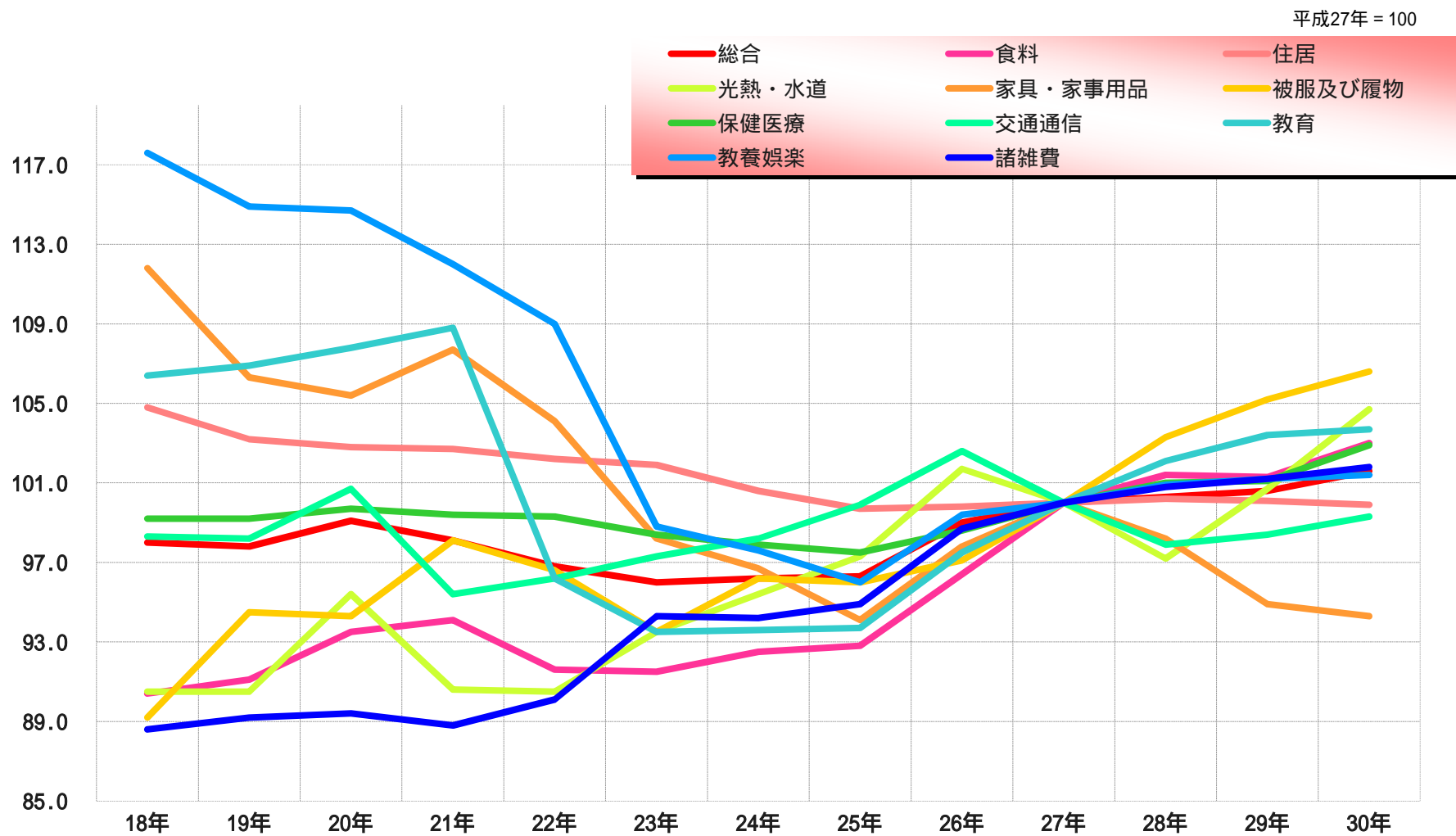

資料 総務省統計局

21-18. 酒 類 別 消 費 量 推 移

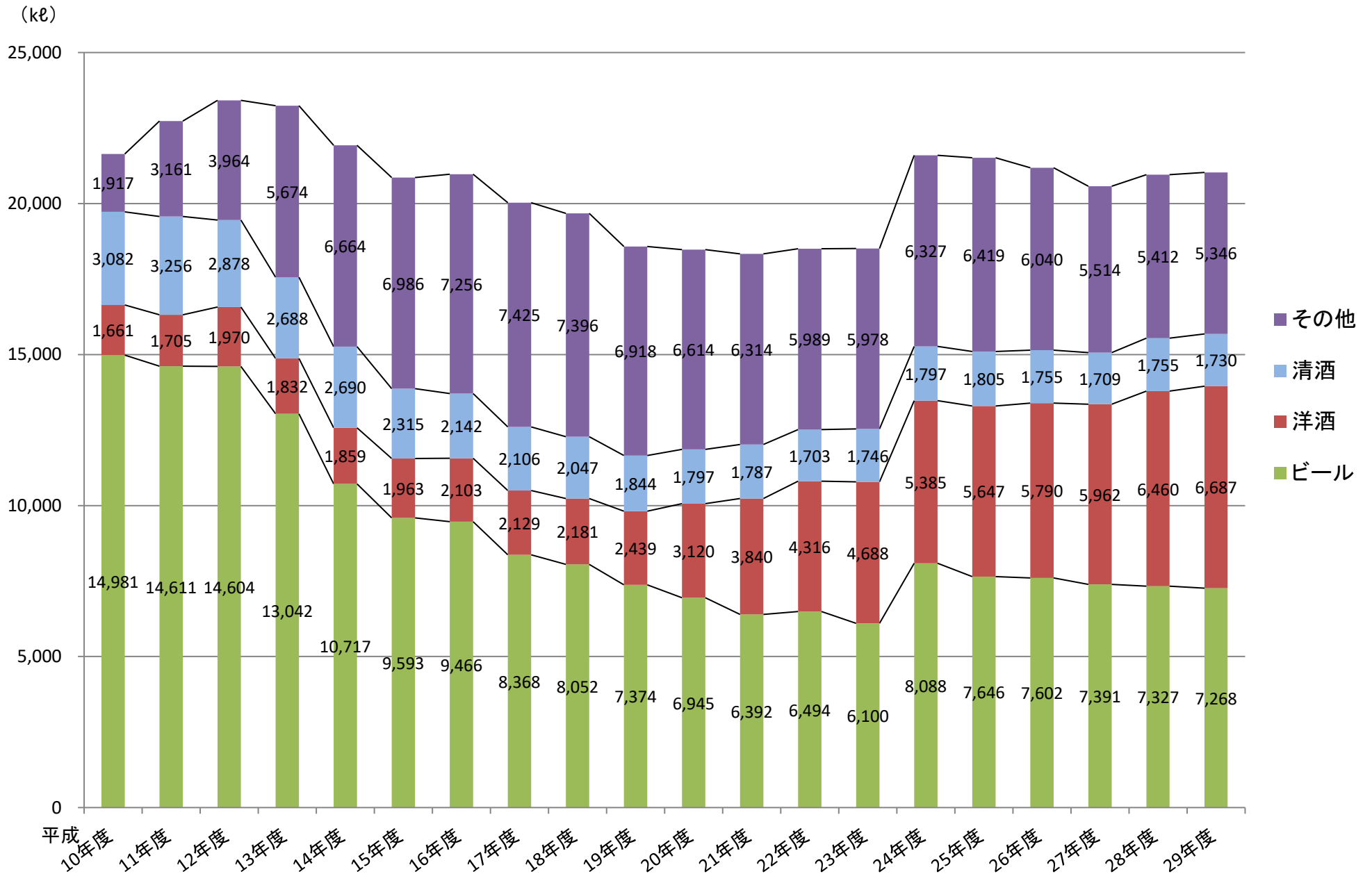

21-19 . 1世帯あたり1ヶ月間の消費支出 (二人以上の世帯)

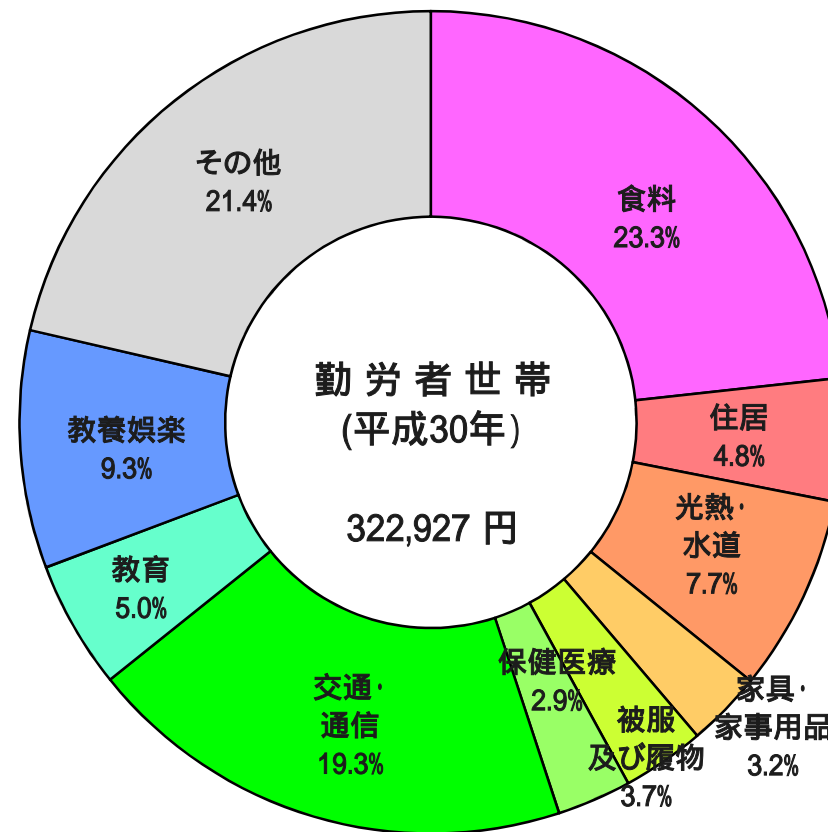
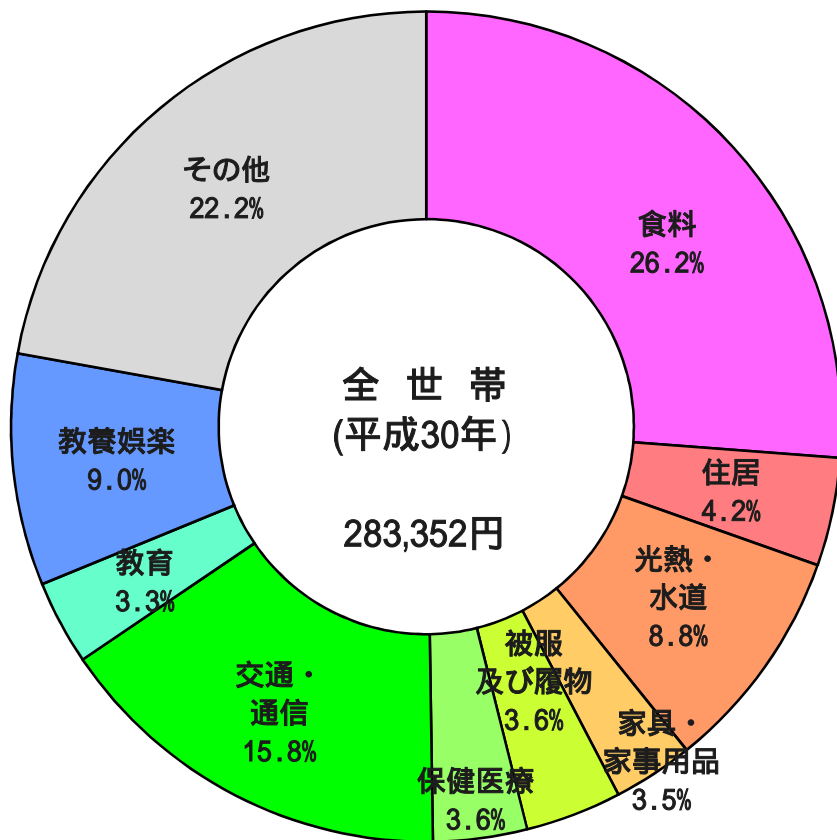

資料 福井県 家計調査概要

21-20. 生活保護数及び生活保護費推移

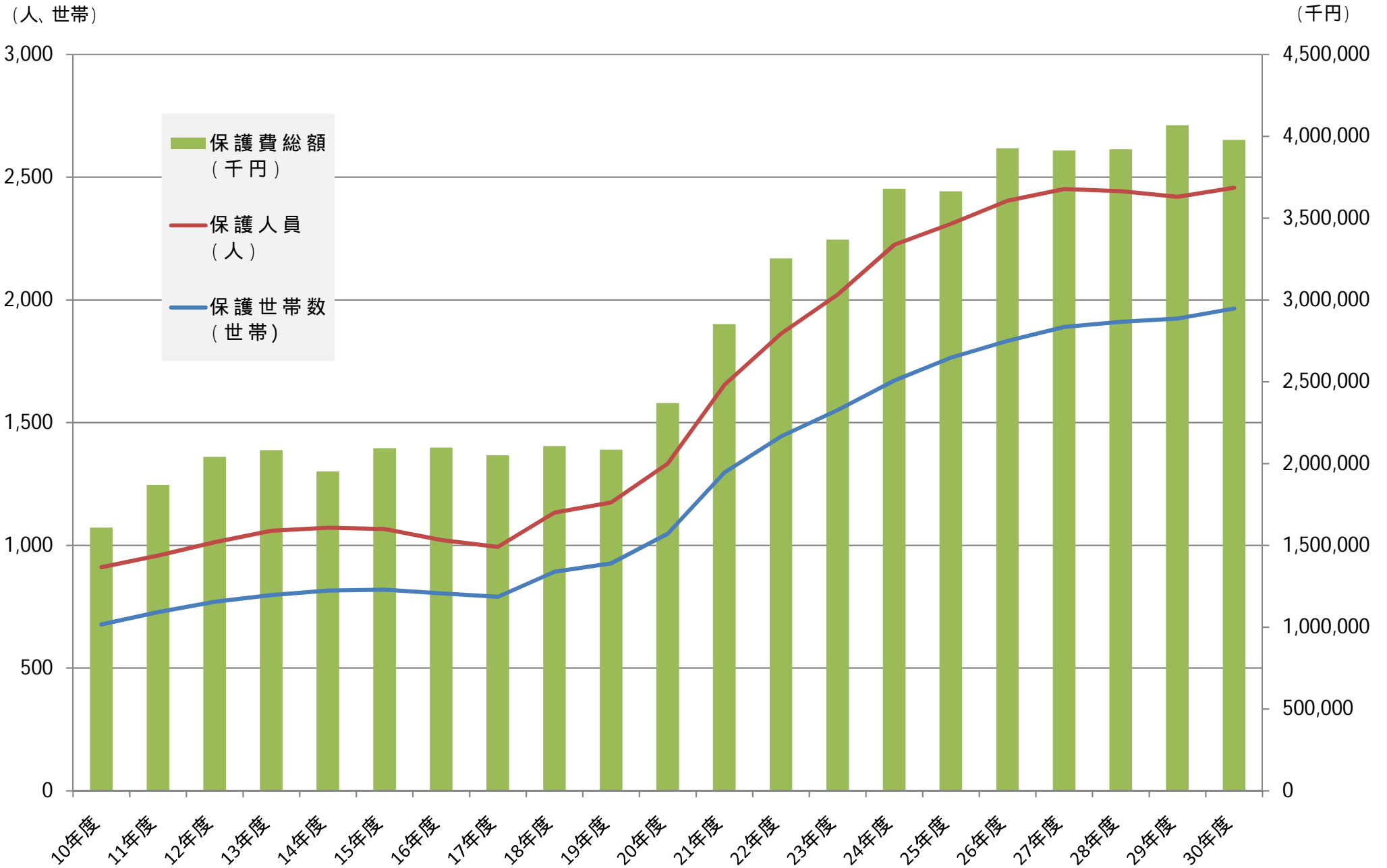

21-21. 選択死因別死亡数

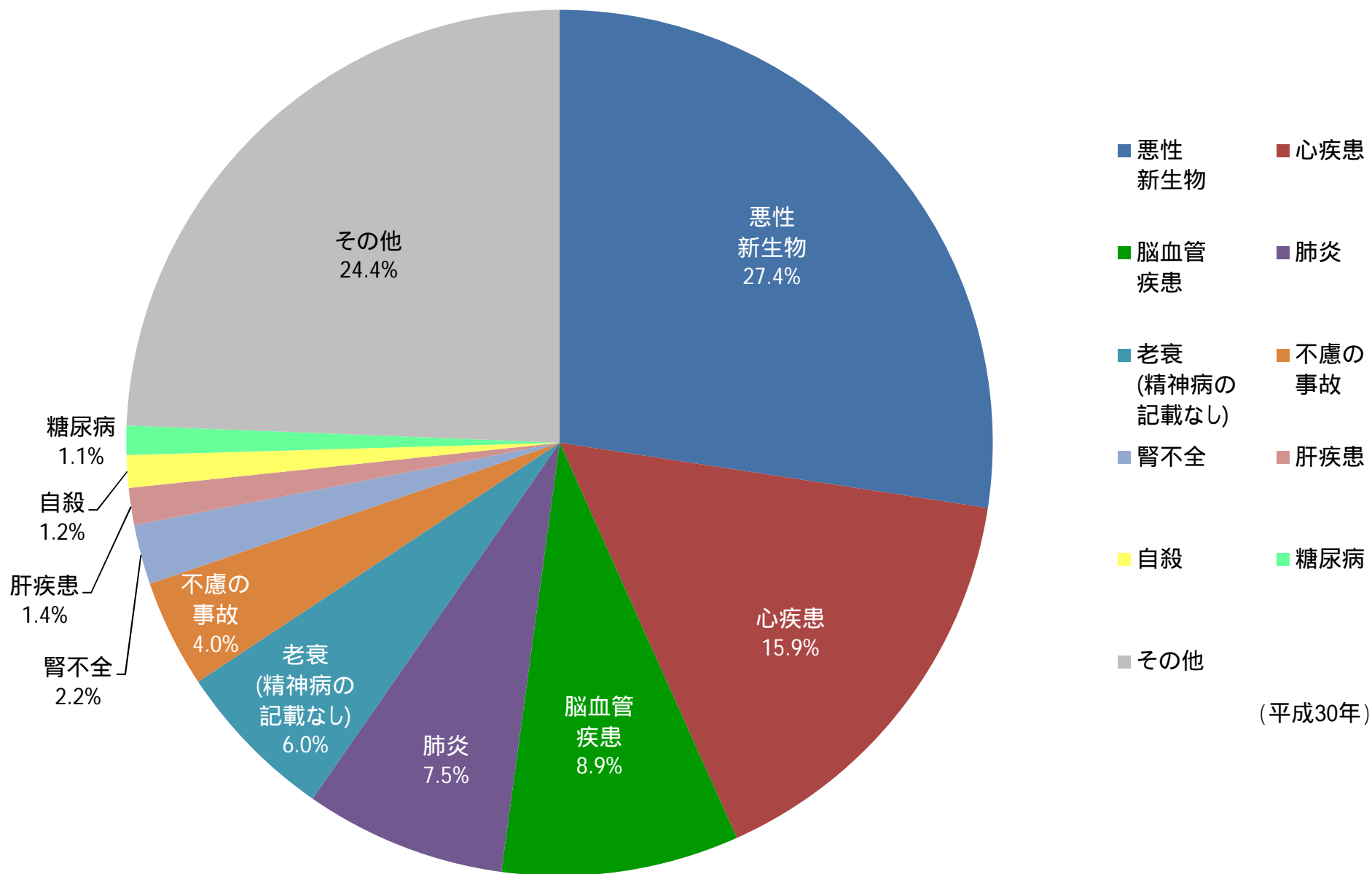

(平成30年)

資料 人口動態統計 (福井県)
 (福井県健康福祉部地域福祉課)

21-22. 火災原因別件数

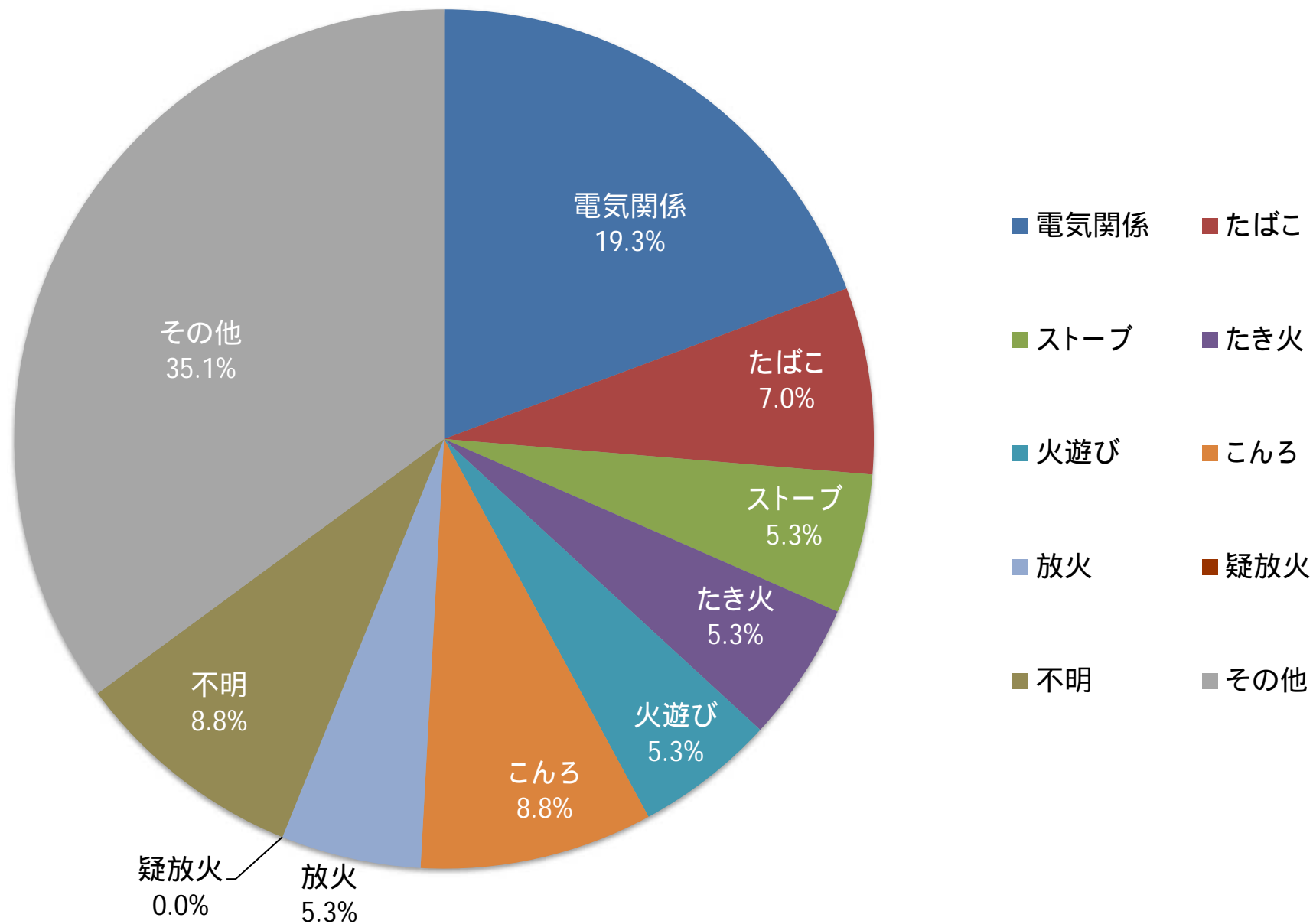

21-23. 交通事故発生件数推移

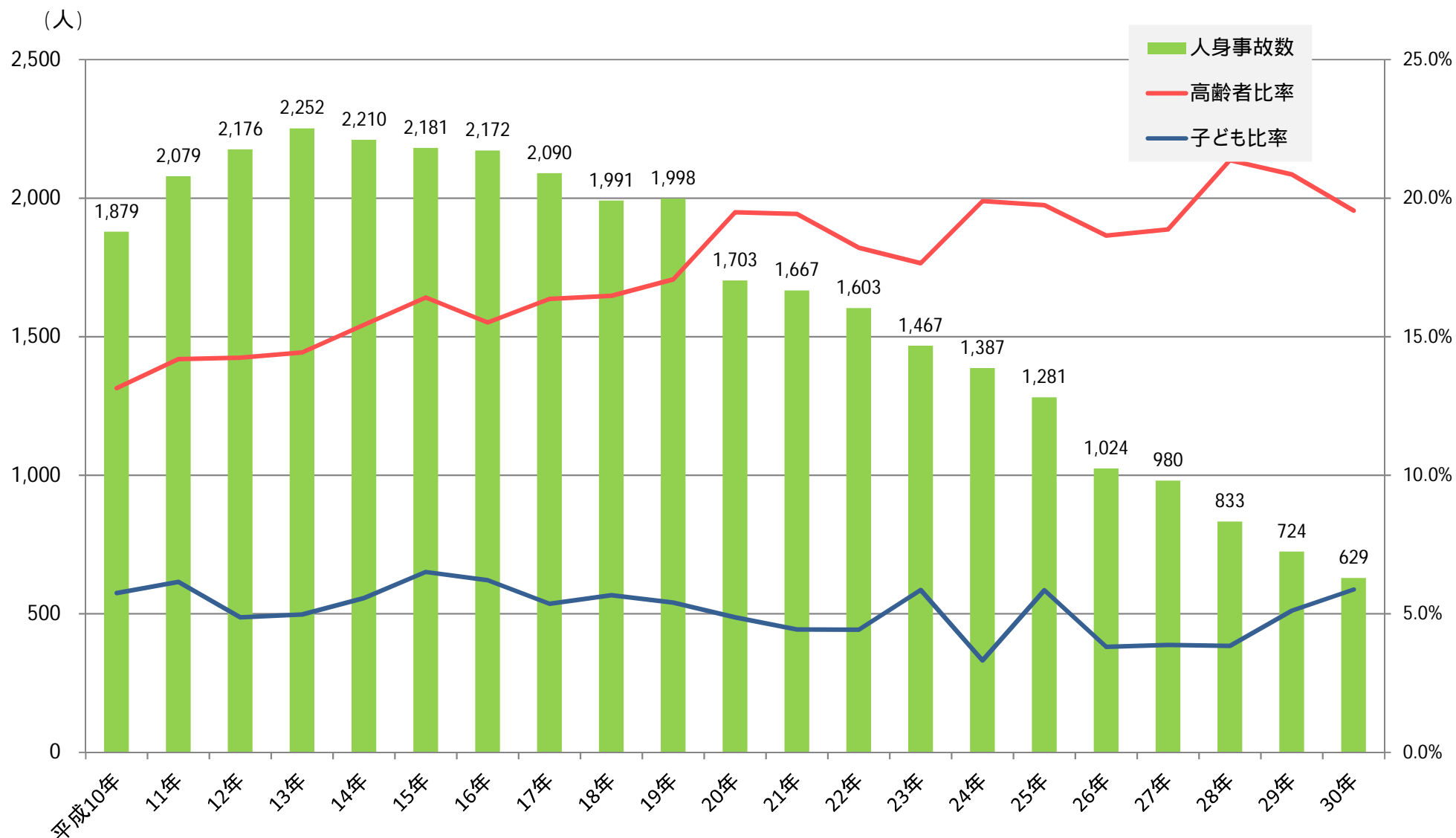

* 高齢者：65歳以上を指す
 子ども：幼児・小学生・中学生を指す

21-24. 一般会計歳入決算

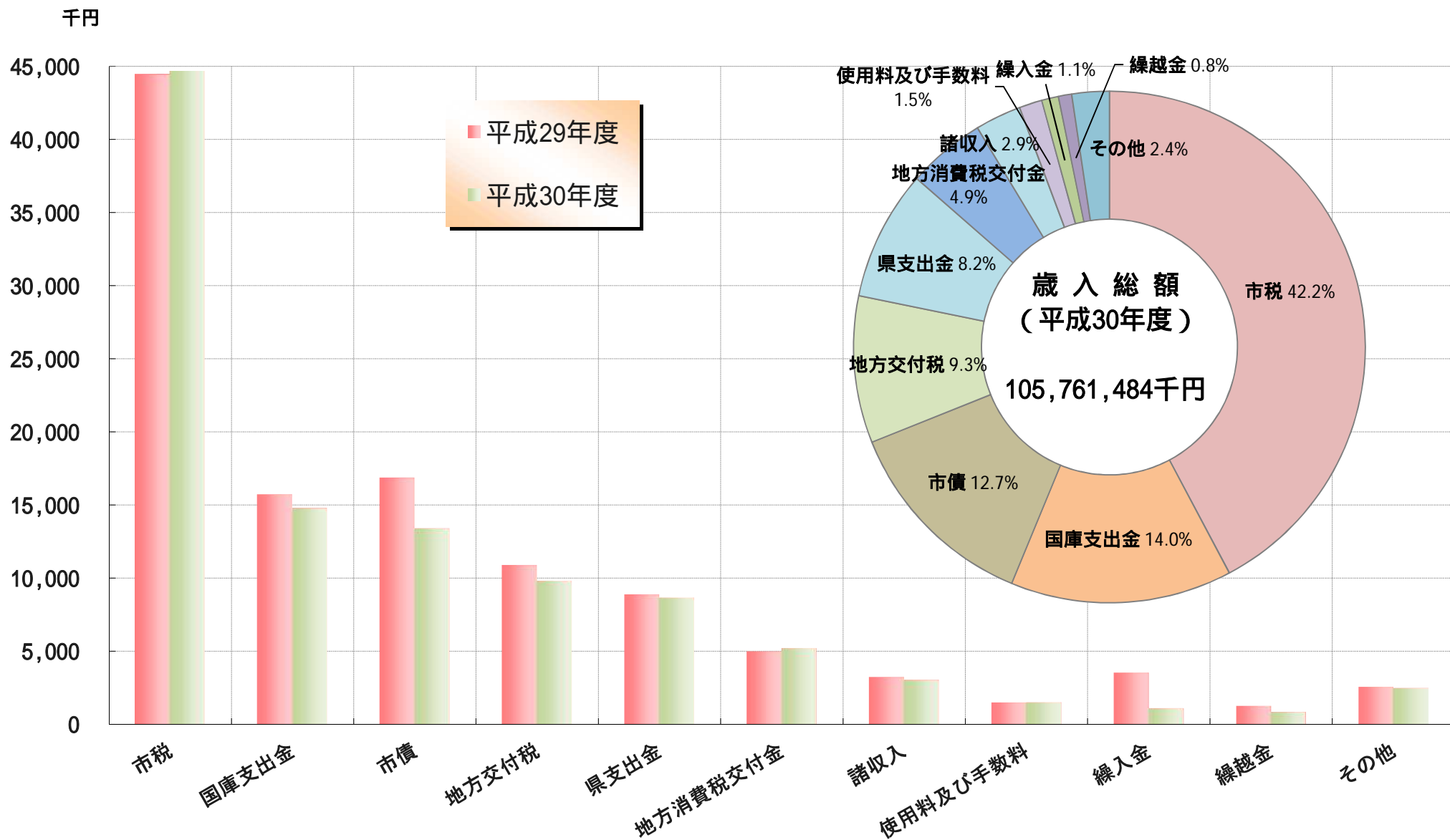

21-25. 一般会計歳出決算

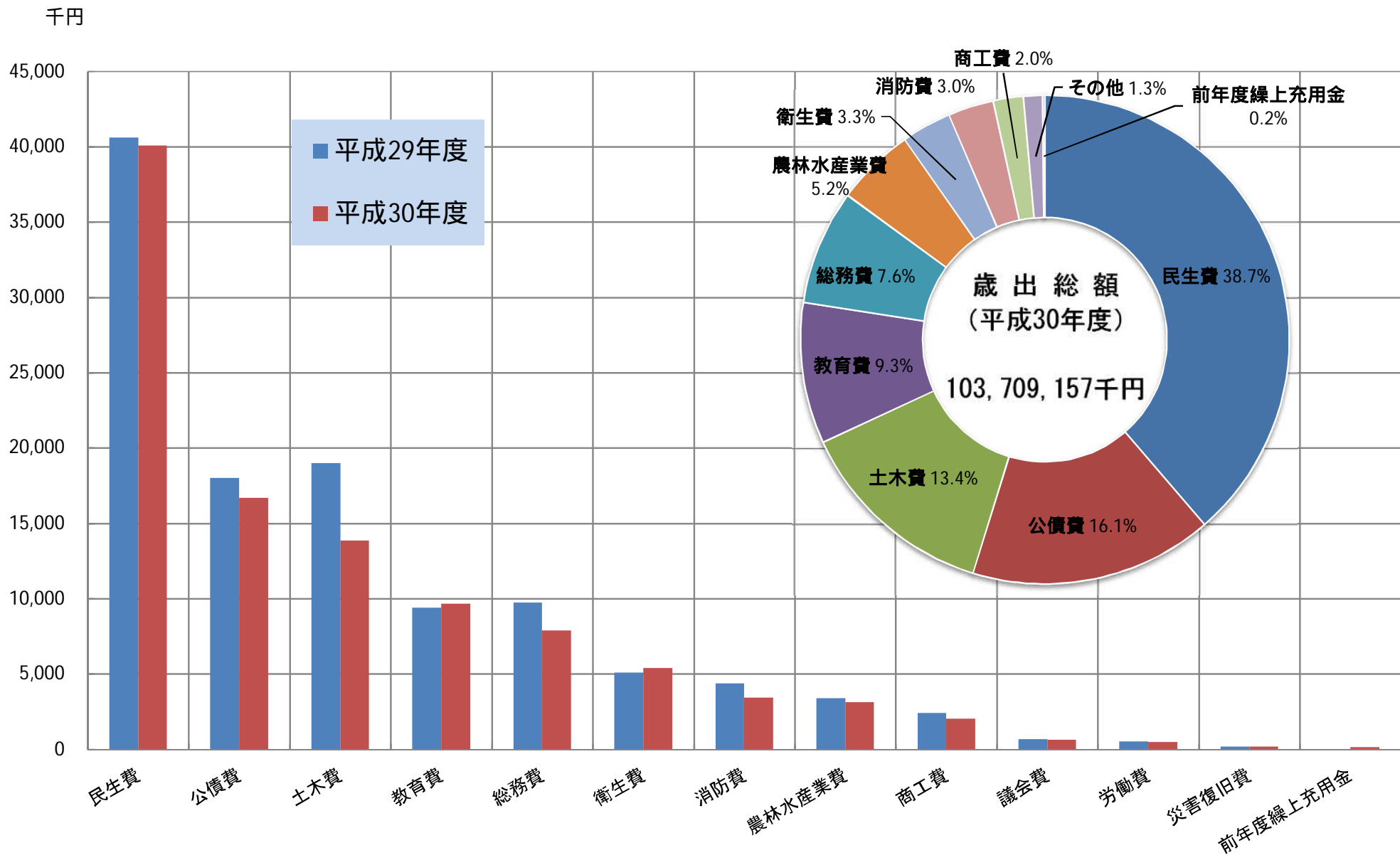

21-26. 人口増減率(H22~H27)

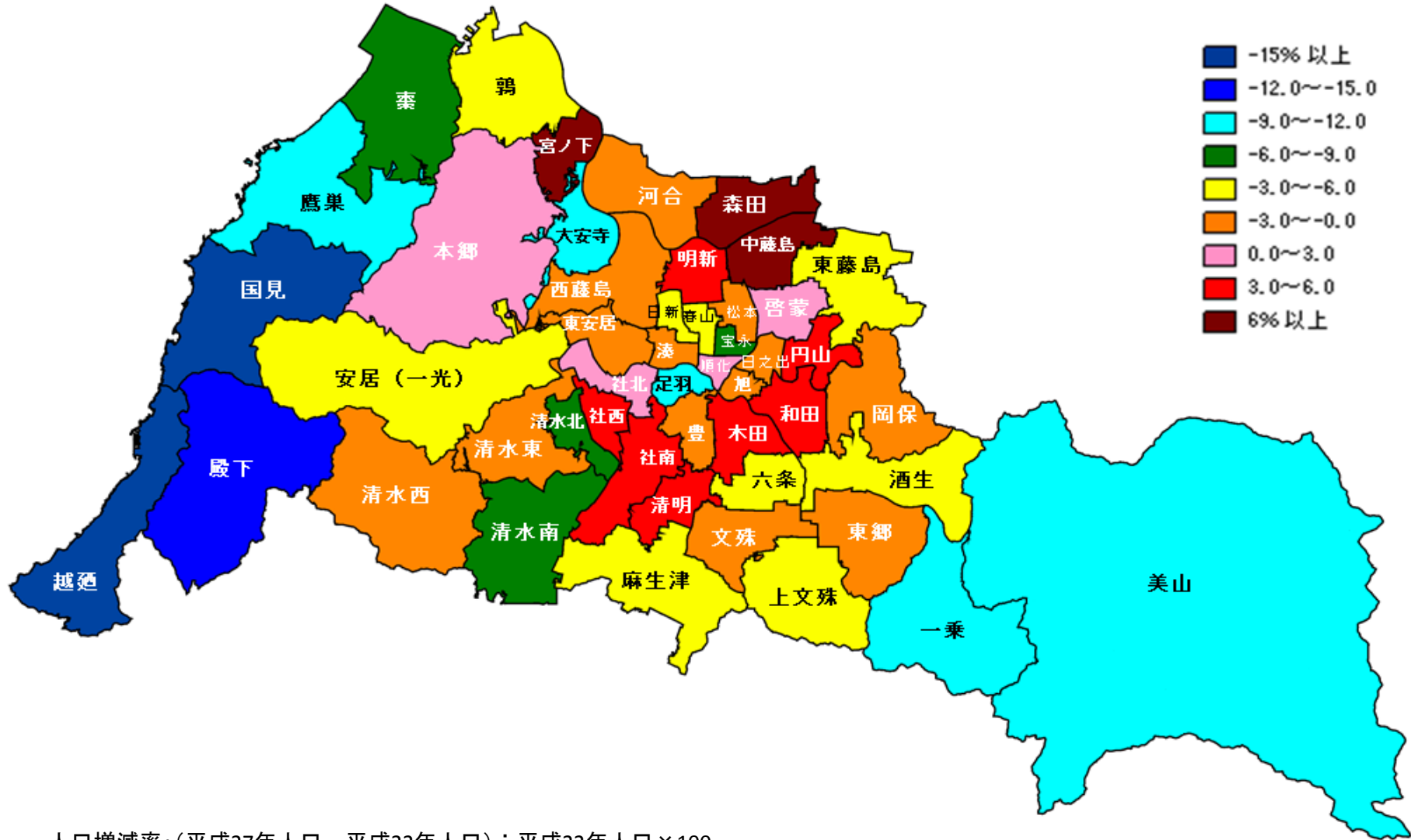

人口増減率: (平成27年人口 - 平成22年人口) ÷ 平成22年人口 × 100

21-27. 人口密度

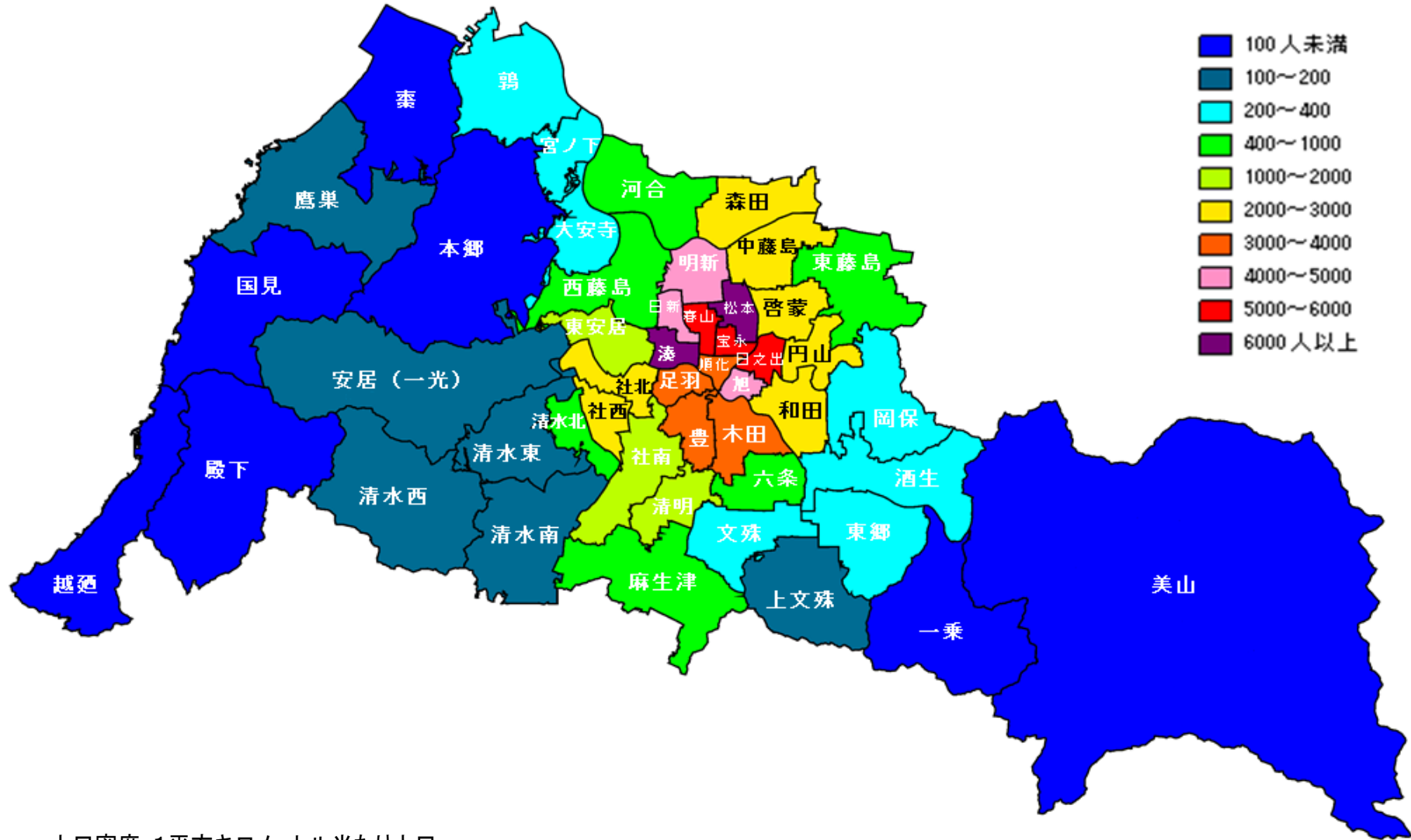

人口密度: 1平方キロメートル当たり人口

21-28. 平均年齢

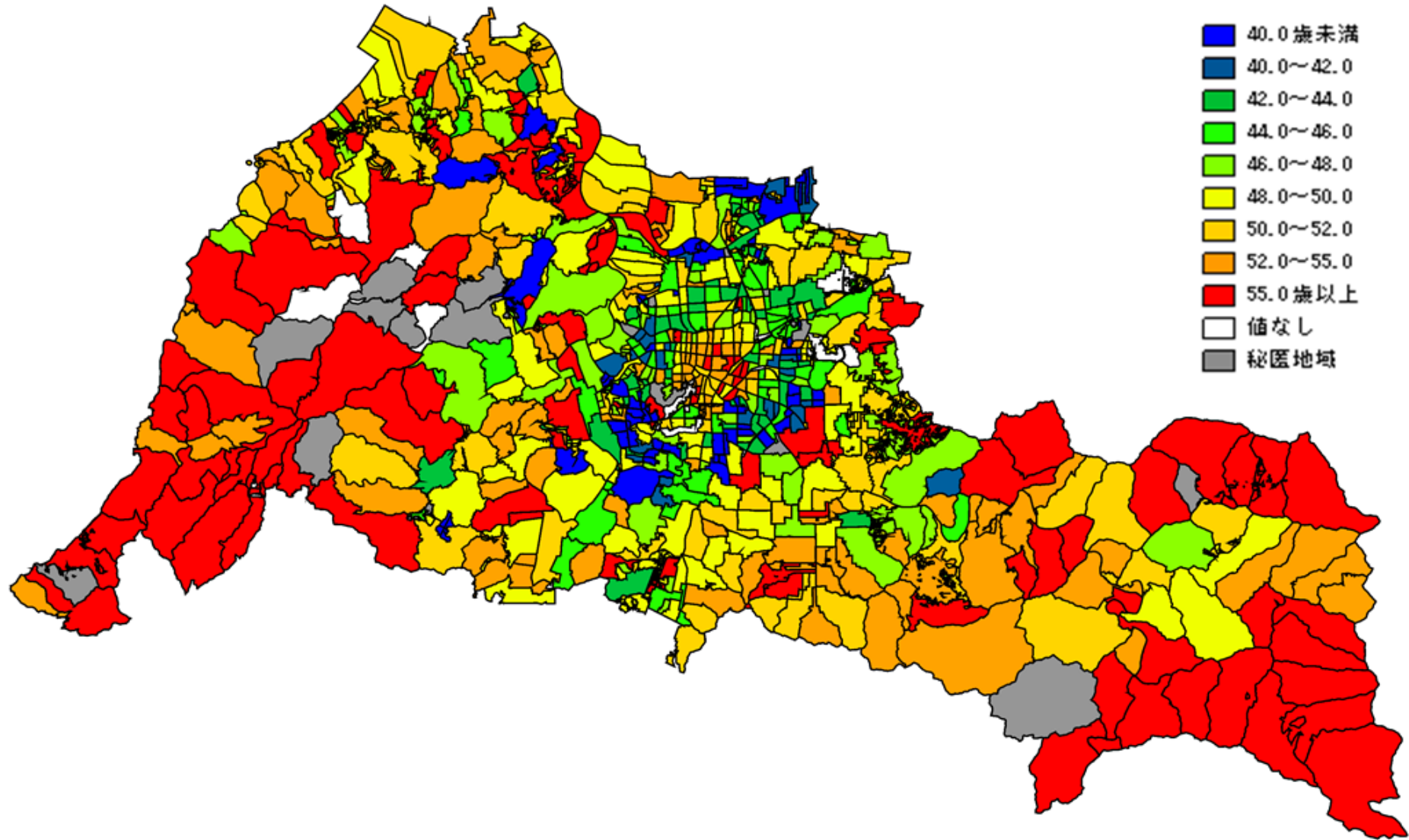

21-29. 15歳未満人口の割合

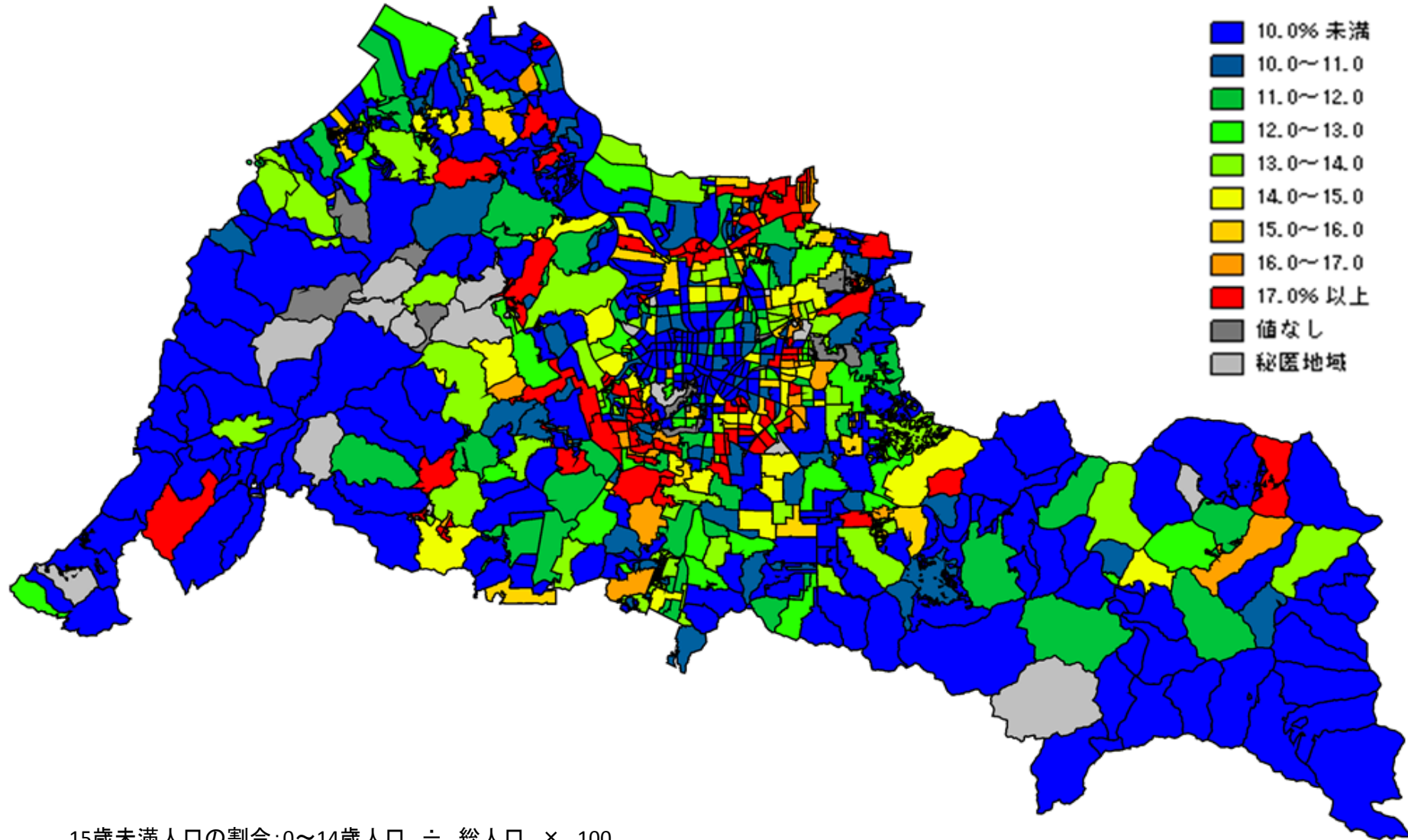

15歳未満人口の割合: $0\sim14\text{歳人口} \div \text{総人口} \times 100$

21-30. 15～65歳未満人口の割合

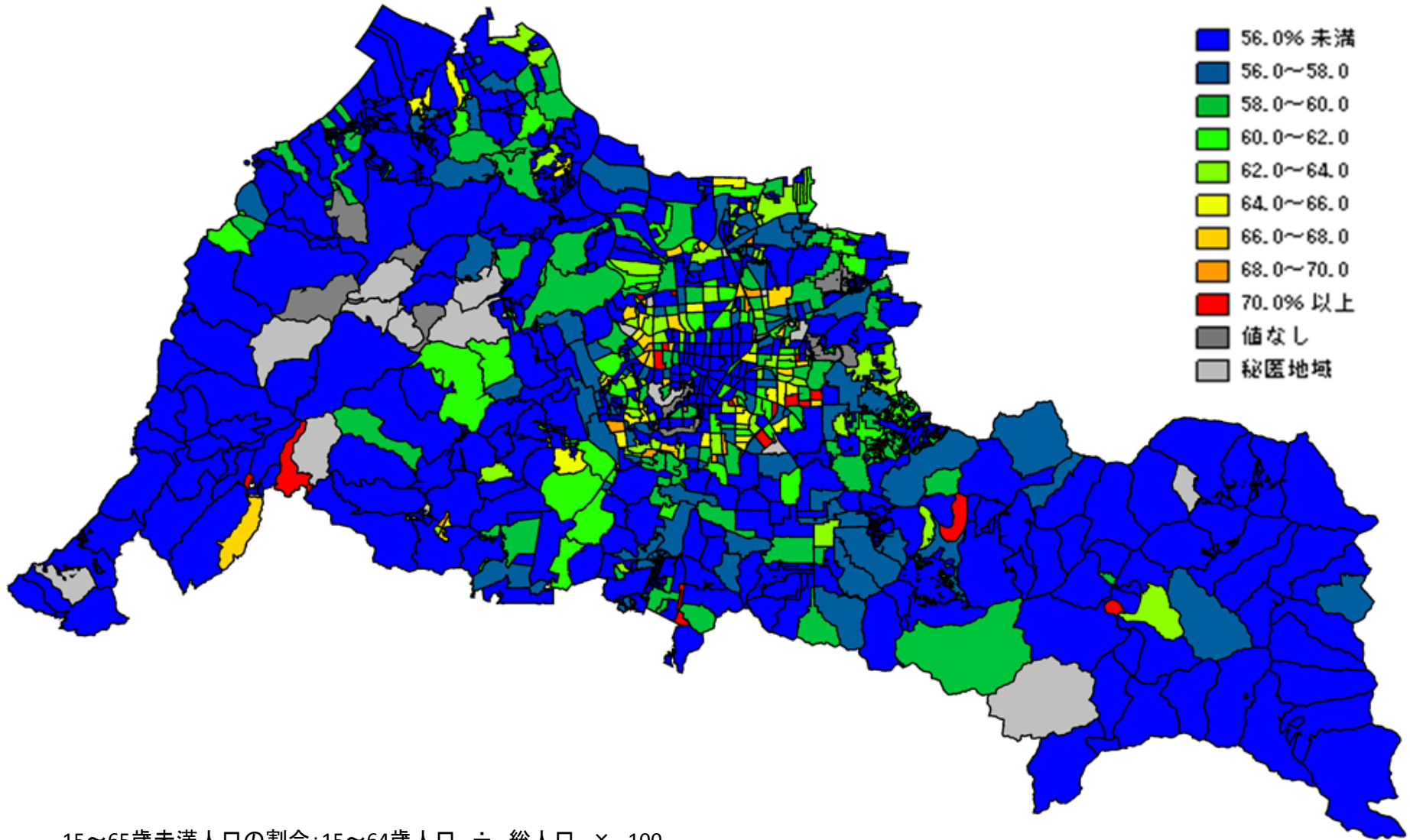

15～65歳未満人口の割合: $15\sim64\text{歳人口} \div \text{総人口} \times 100$

21-31. 65歳以上人口の割合

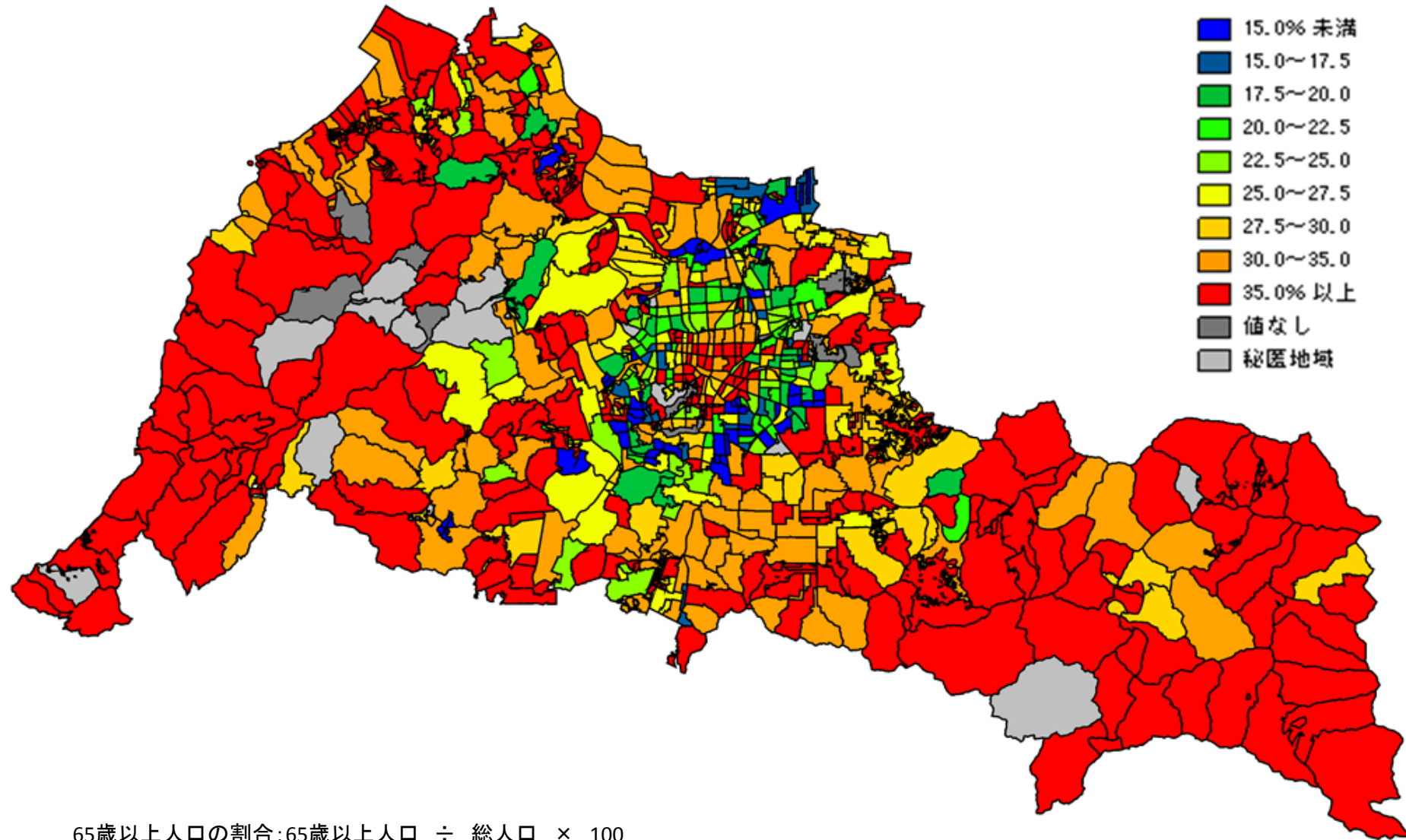

65歳以上人口の割合: $65\text{歳以上人口} \div \text{総人口} \times 100$

21-32. 75歳以上人口の割合

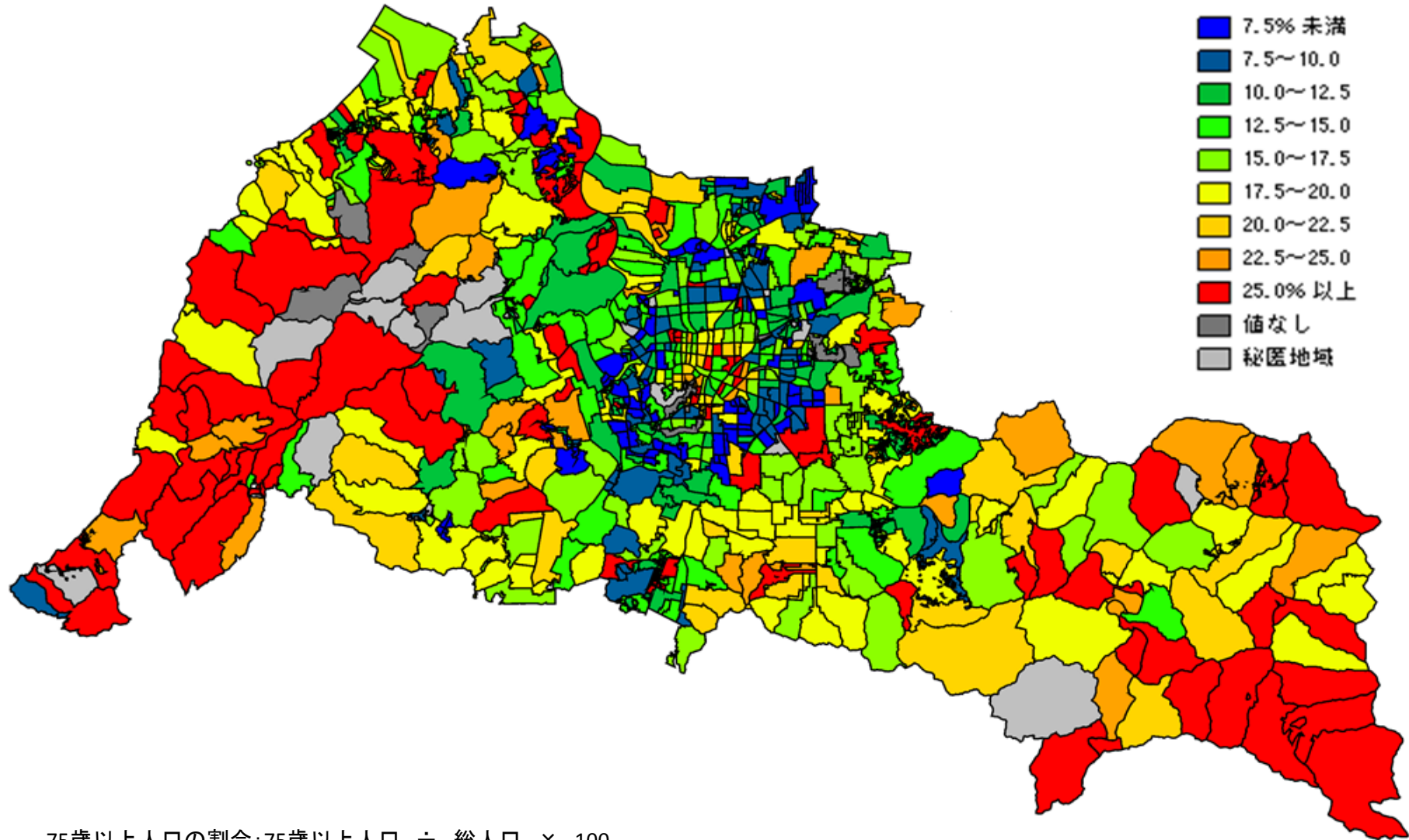

75歳以上人口の割合: $75\text{歳以上人口} \div \text{総人口} \times 100$

21-33. 単独世帯の割合

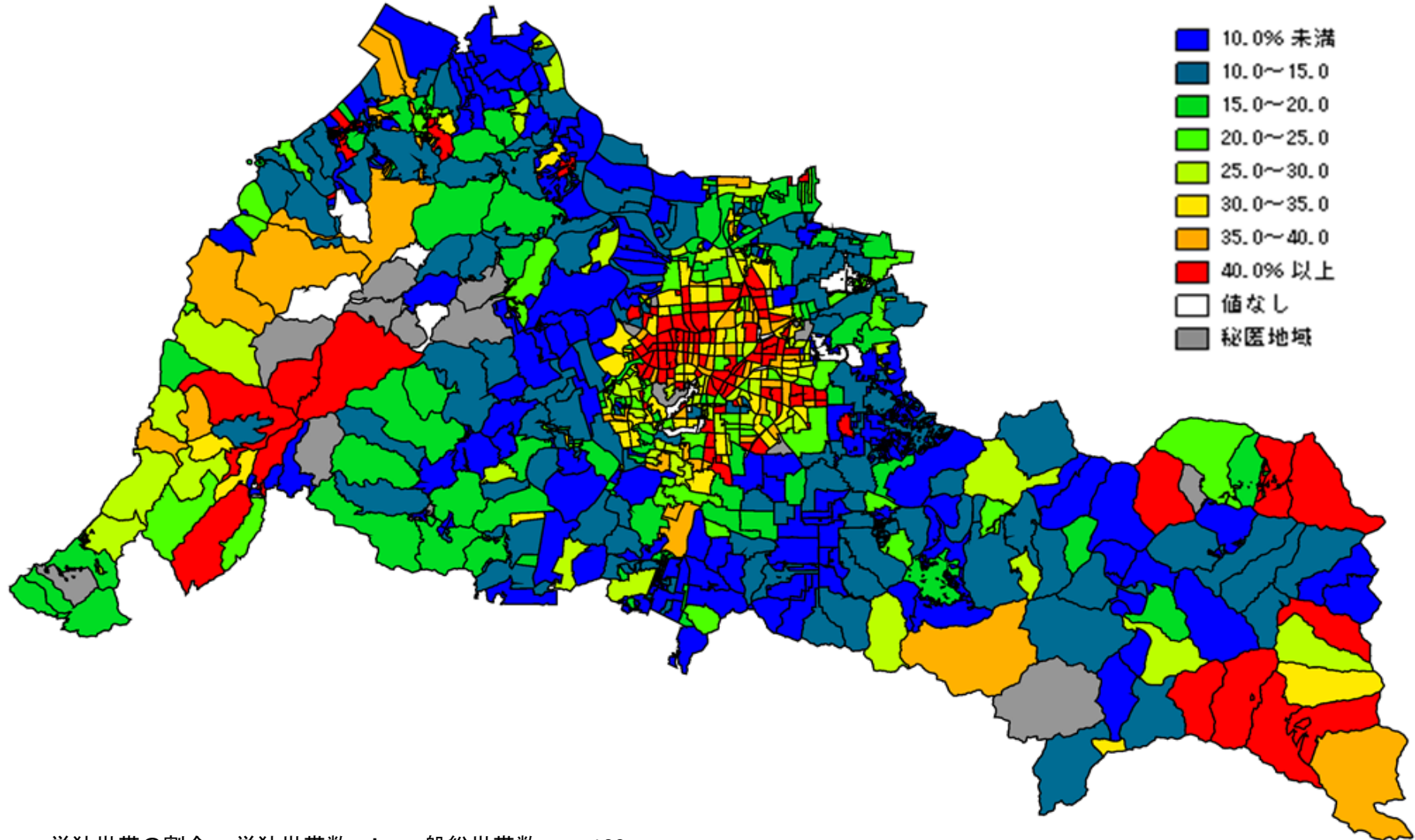

単独世帯の割合： 単独世帯数 ÷ 一般総世帯数 × 100

21-34. 3 世代世帯の割合

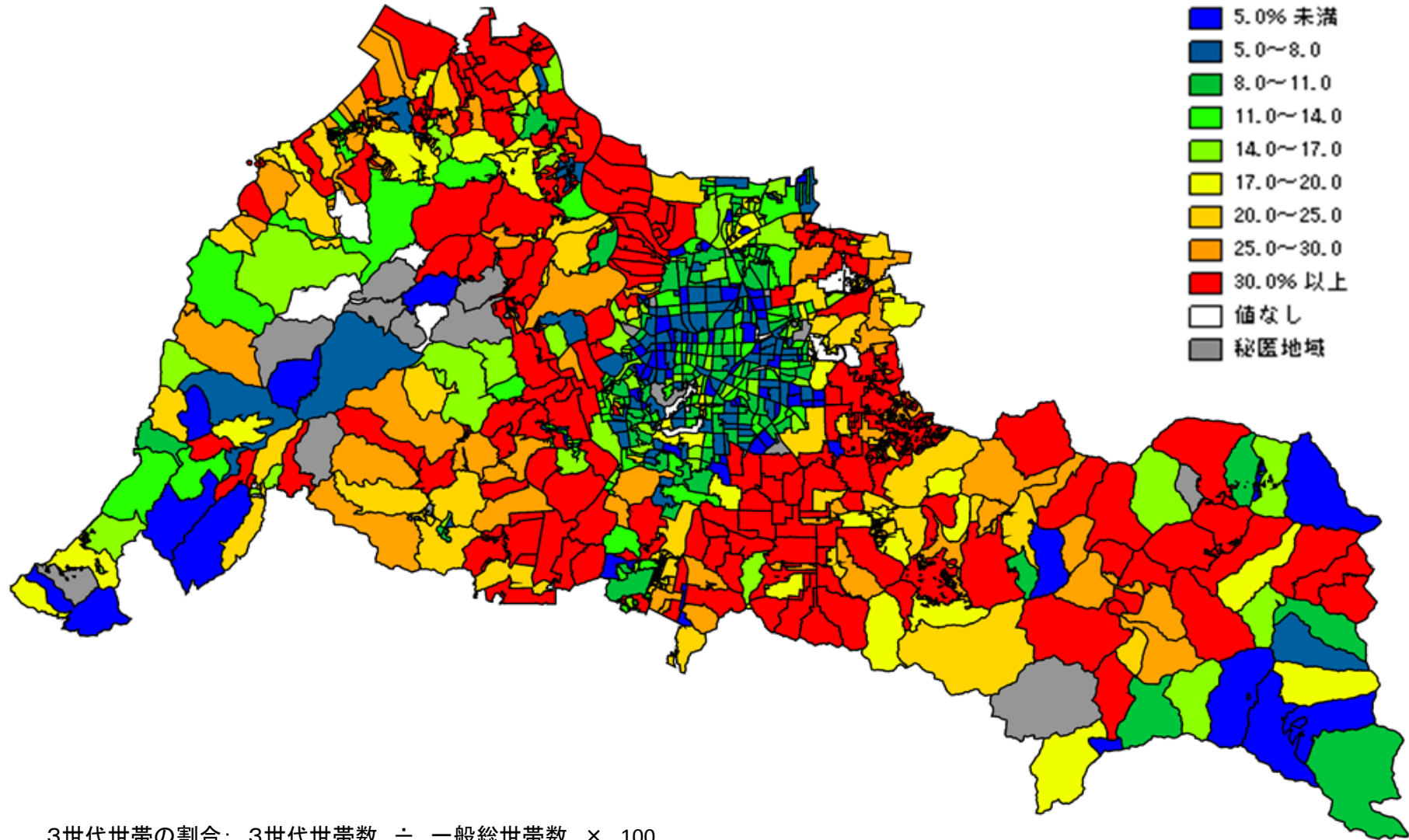

3世代世帯の割合： $3\text{世代世帯数} \div \text{一般総世帯数} \times 100$